日本原燃株式会社
再処理事業部
2020年8月18日
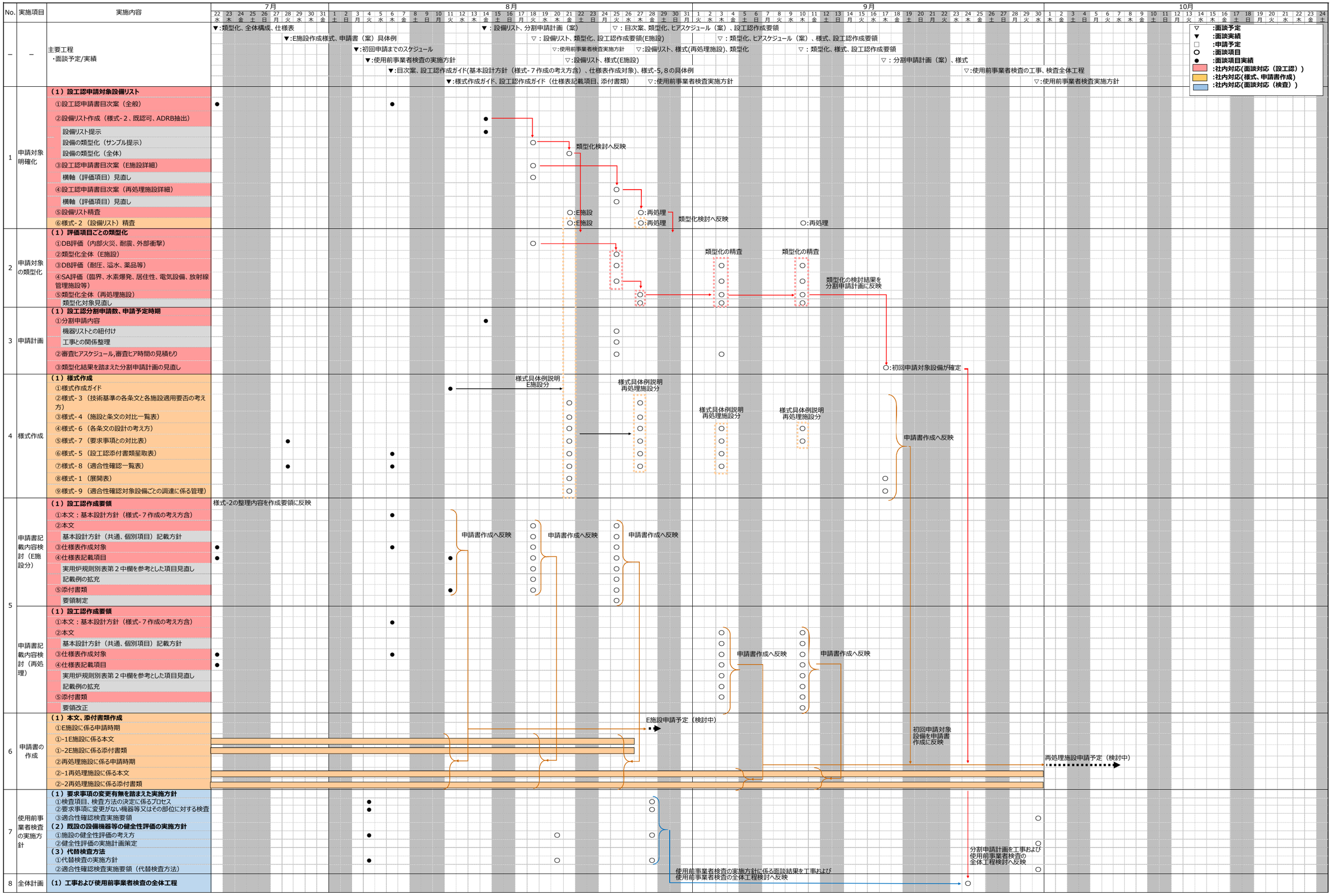
初回の設工認申請までのスケジュール