

地震研ブーマー K18①

←NW

SE→

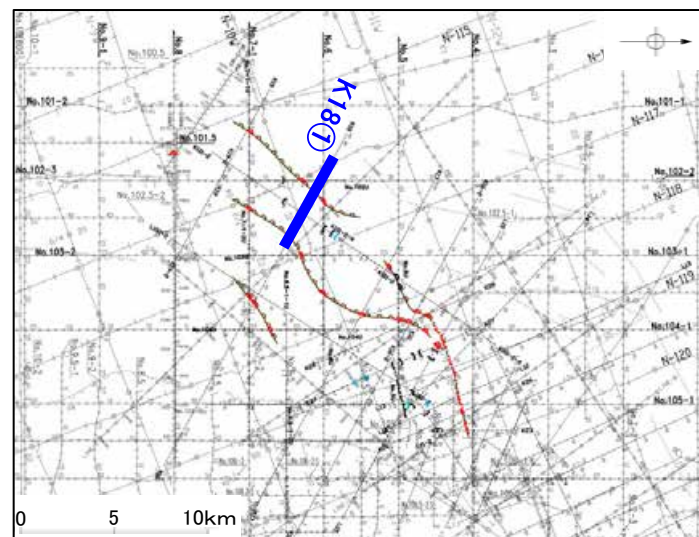
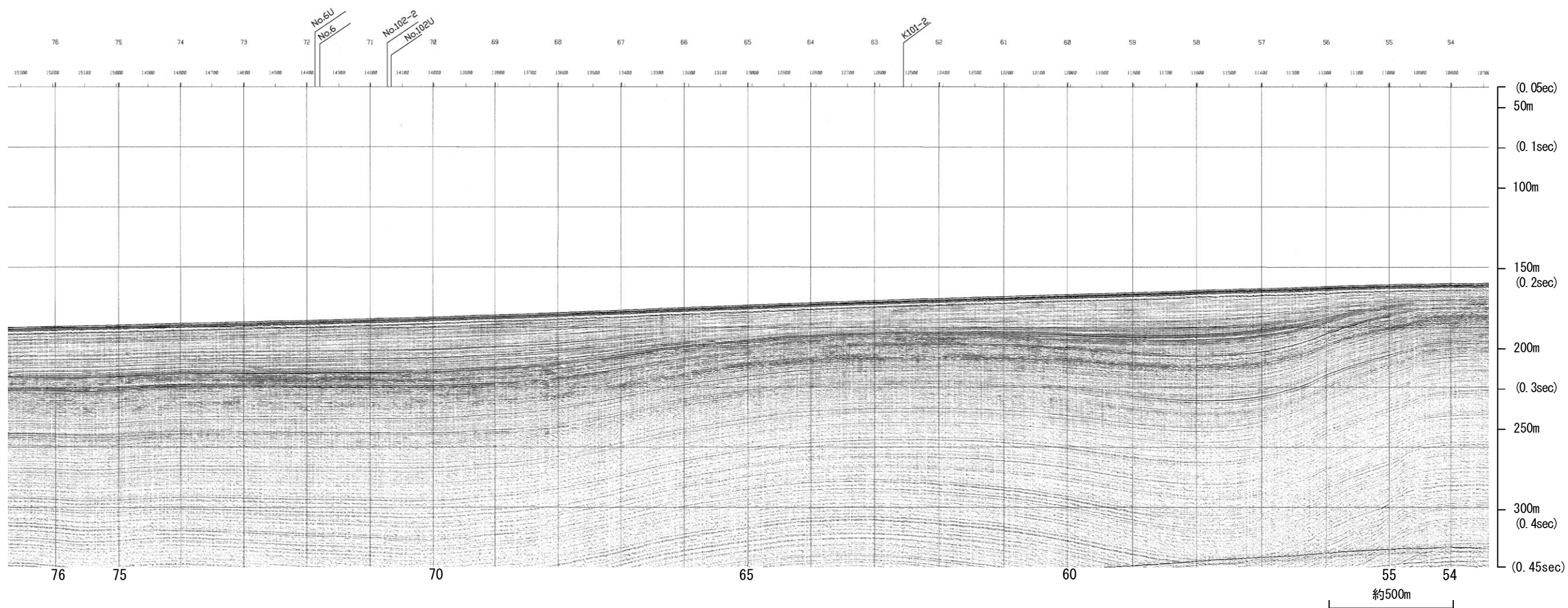

地質時代		地層名
第四紀	更新世	A層
	後期	B ₁ 層
	中期	B ₂ 層
		B ₃ 層
	前期	C層
第三紀	鮮新世	C ₂ 層
中新世	D ₁ 層	
	D ₂ 層	
古第三紀	D層	
先第三紀	D層	

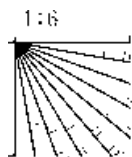

地震研ブーマー K18①

←NW

SE→

笹波沖断層帯（西部）

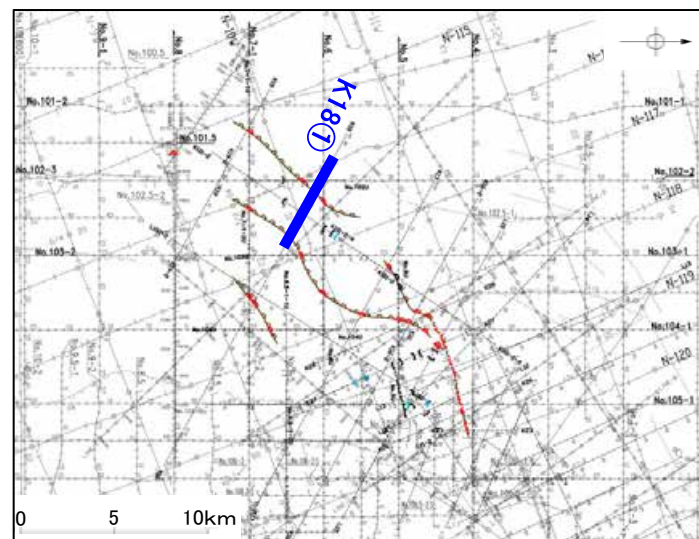
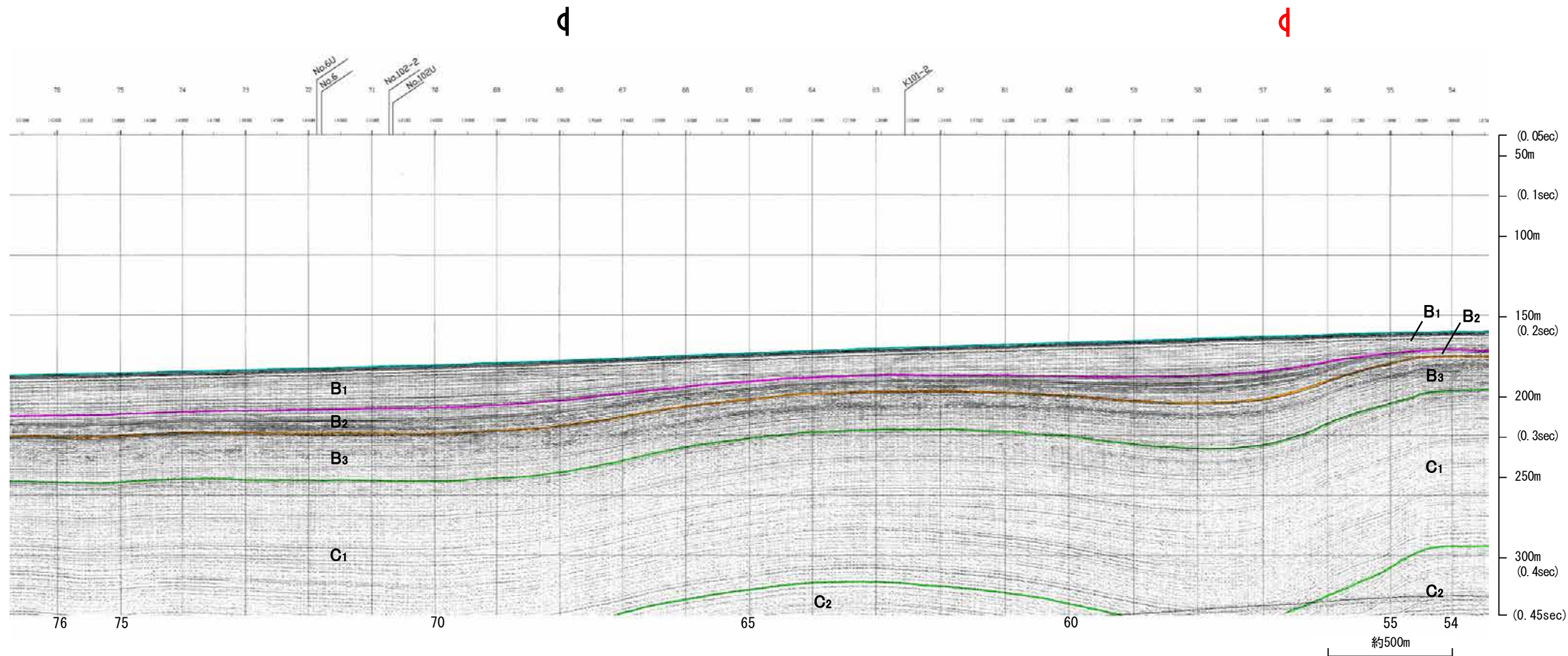

地質時代		地層名
第四紀	更新世	A層
	後期	B ₁ 層
	中期	B ₂ 層
		B ₃ 層
	前期	C ₁ 層
鮮新世	C ₂ 層	
第三紀	中新世	D ₁ 層
	古第三紀	D ₂ 層
先第三紀	D ₃ 層	

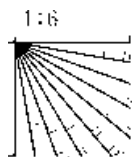

※この図面は東京大学地震研究所の海上音波探査の記録を北陸電力が独自に解析・作成したものである

地震研ブーマー K18②

←NW

SE→

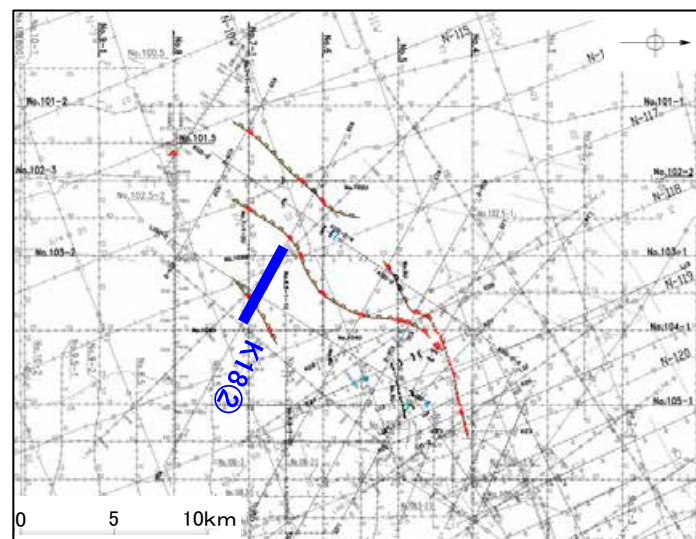
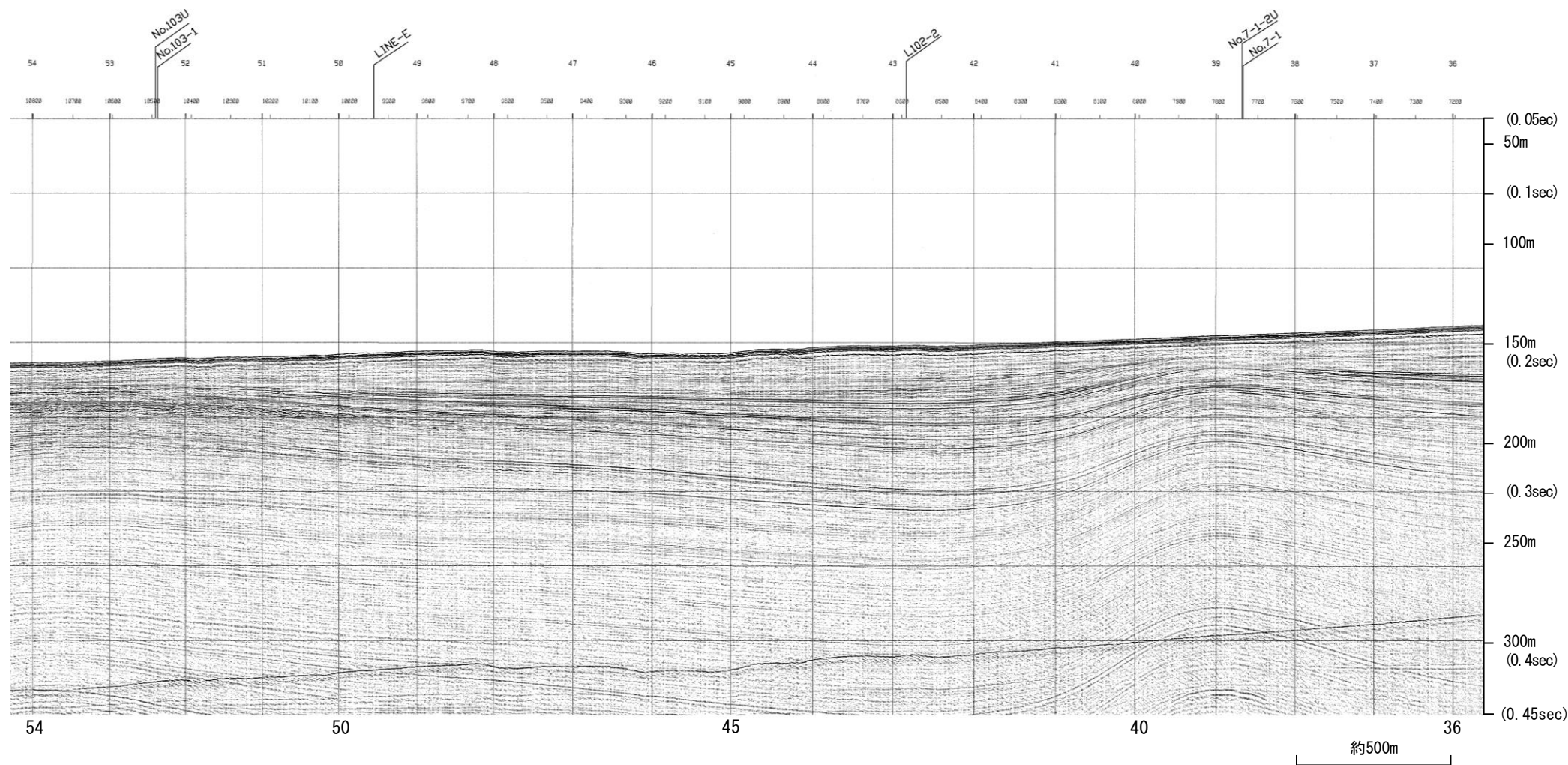

地質時代		地層名
第四紀	更新世	A層
	後期	B ₁ 層
	中期	B ₂ 層
		B ₃ 層
	前期	C層
鮮新世	C ₂ 層	
第三紀	中新世	D ₁ 層
	古第三紀	D ₂ 層
先第三紀	D ₃ 層	

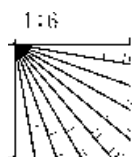

※この図面は東京大学地震研究所の海上音波探査の記録を北陸電力が独自に解析・作成したものである

地震研ブーマー K18②

←NW

SE→

笹波沖断層帯(西部)

φ

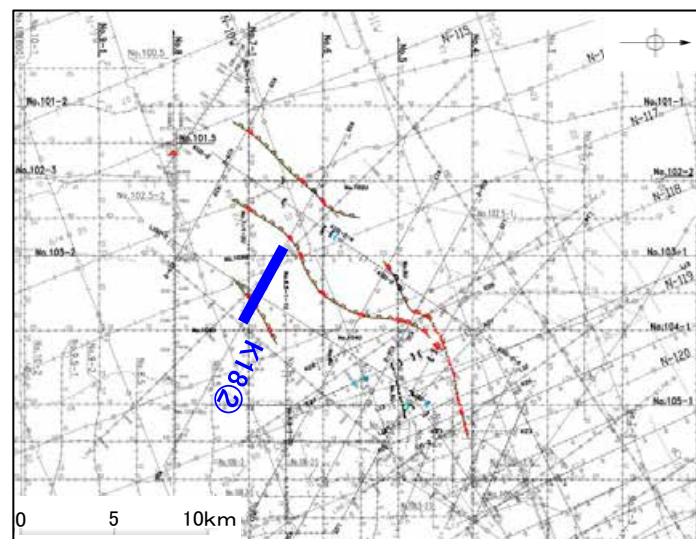
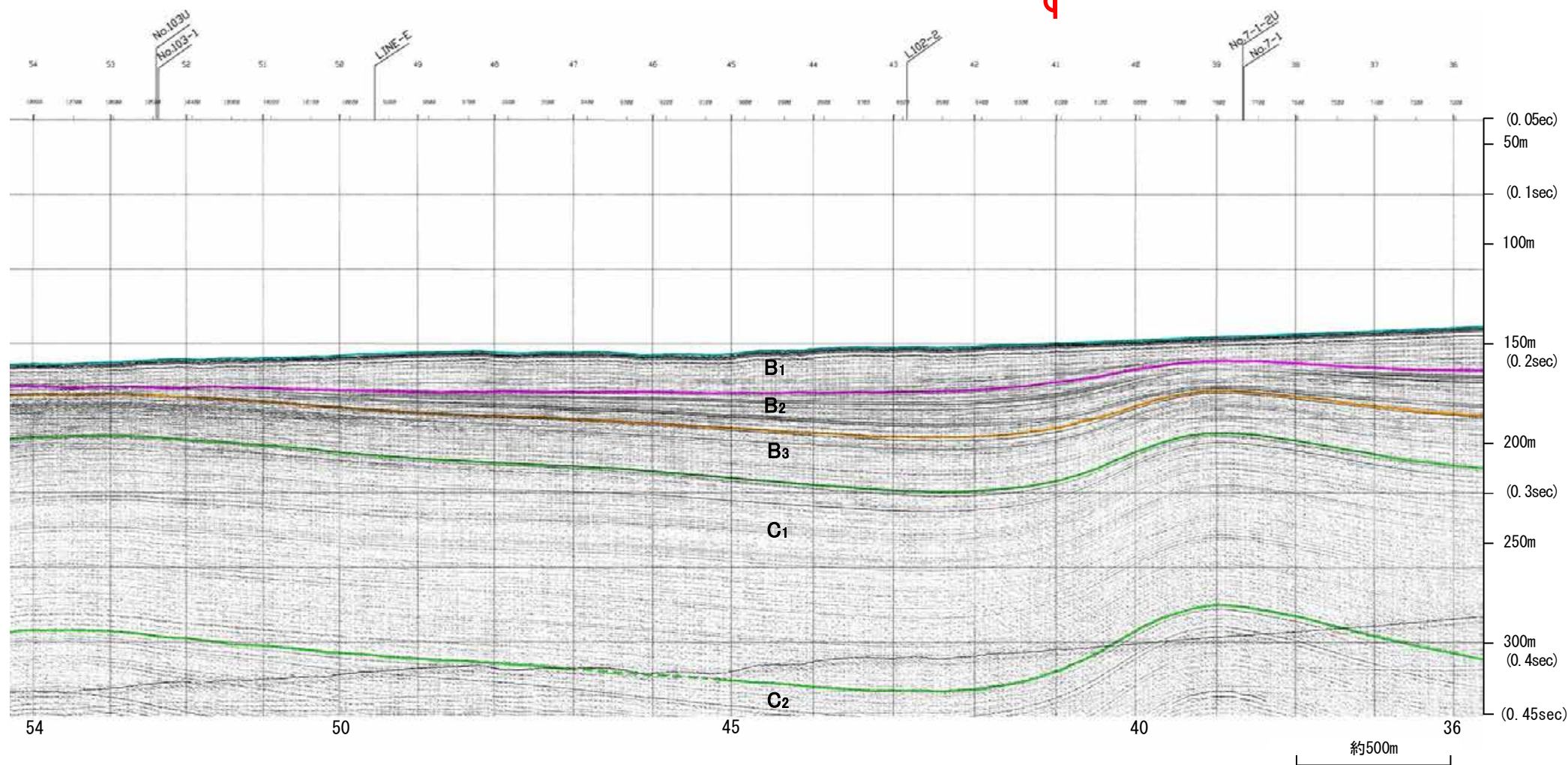

地質時代		地層名	
第四紀	更新世	A層	
	更新世	後期	B ₁ 層
		中期	B ₂ 層
		前期	B ₃ 層
	鮮新世	C ₁ 層	
第三紀	中新世	C ₂ 層	
	古第三紀	D層	
先第三紀		D層	

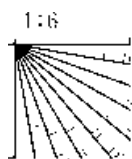

※この図面は東京大学地震研究所の海上音波探査の記録を北陸電力が独自に解析・作成したものである

地震研ブーマー K18③

第1144回審査会合以降に追加したデータ

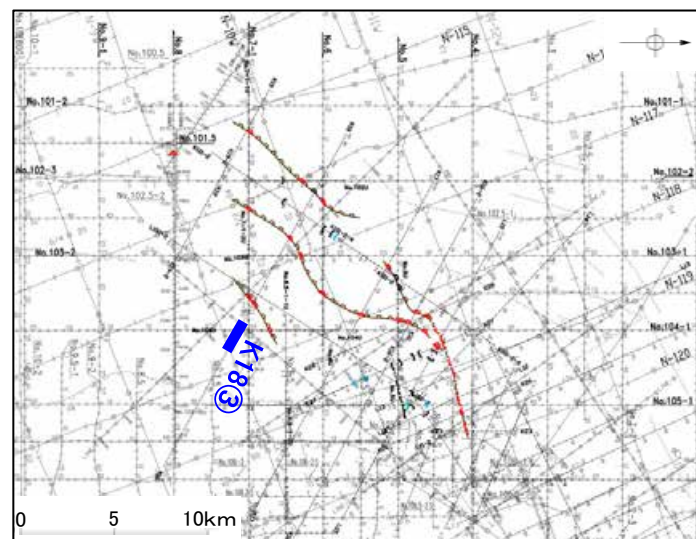
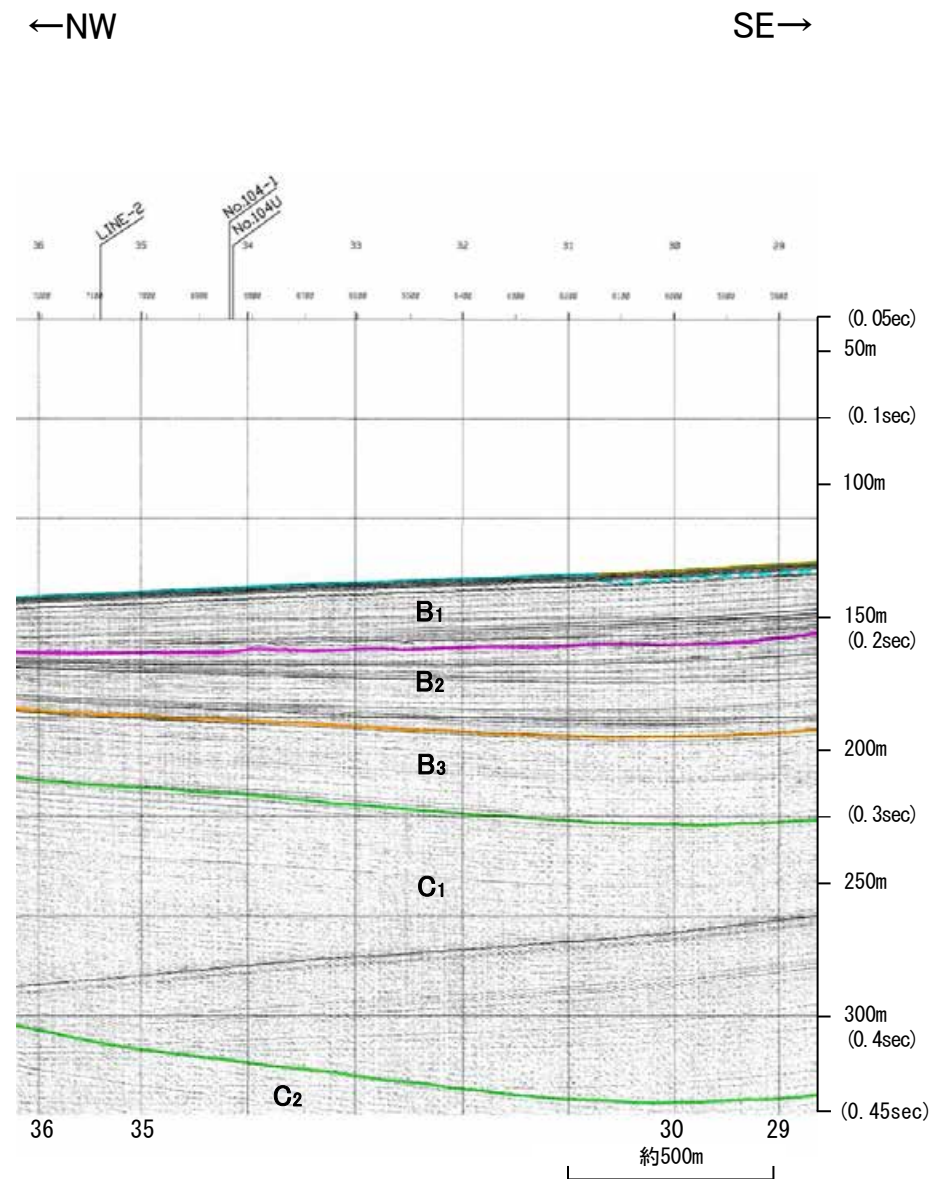
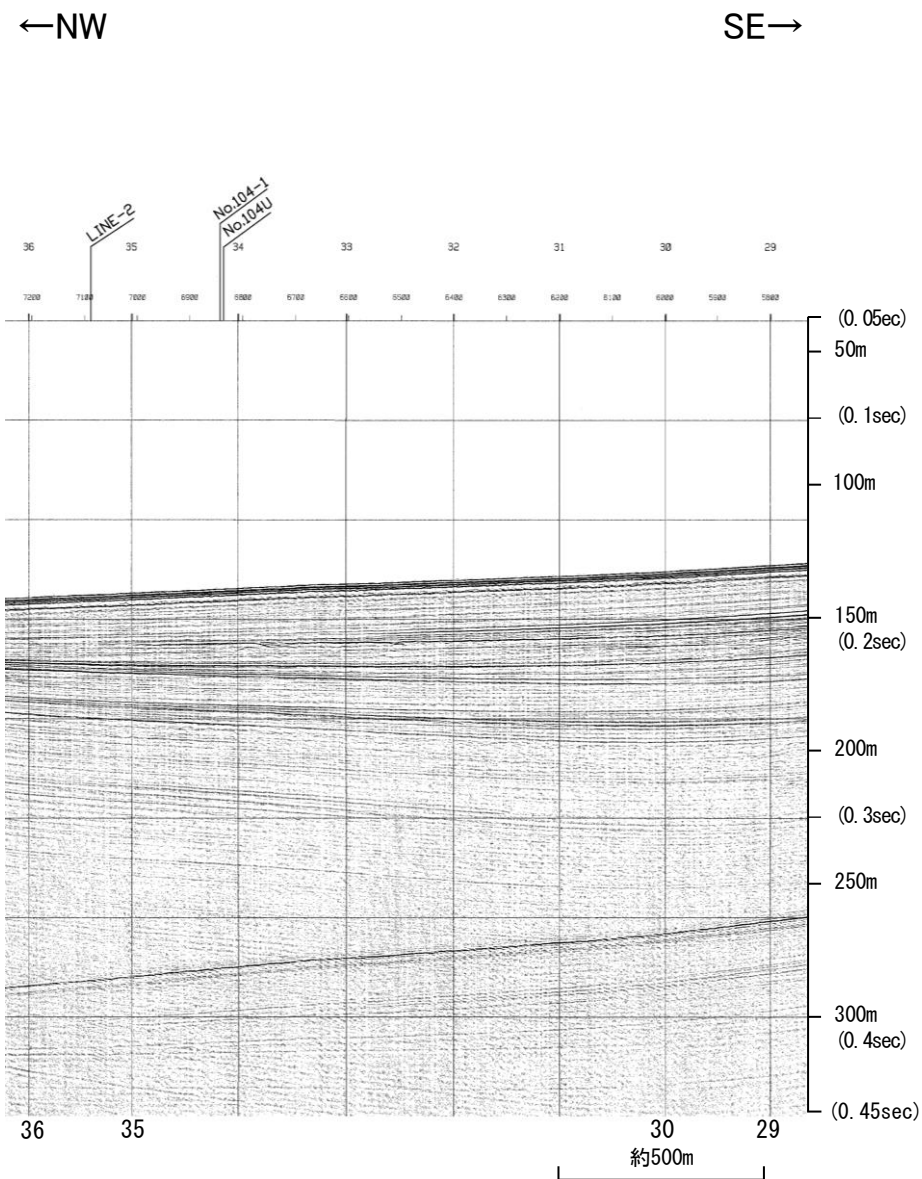

地質時代		地層名	
第四紀	更新世	A層	
	更新世	後期	B ₁ 層
		中期	B ₂ 層
		前期	B ₃ 層
	鮮新世	C ₁ 層	
第三紀	中新世	D ₁ 層	
	古第三紀	D ₂ 層	
先第三紀		D ₃ 層	

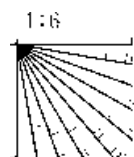

※この図面は東京大学地震研究所の海上音波探査の記録を北陸電力が独自に解析・作成したものである

北陸電カスパーカー No.102-2

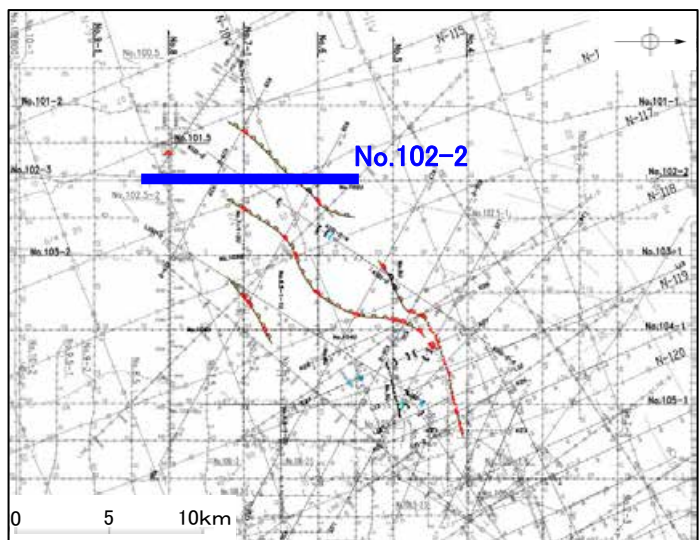
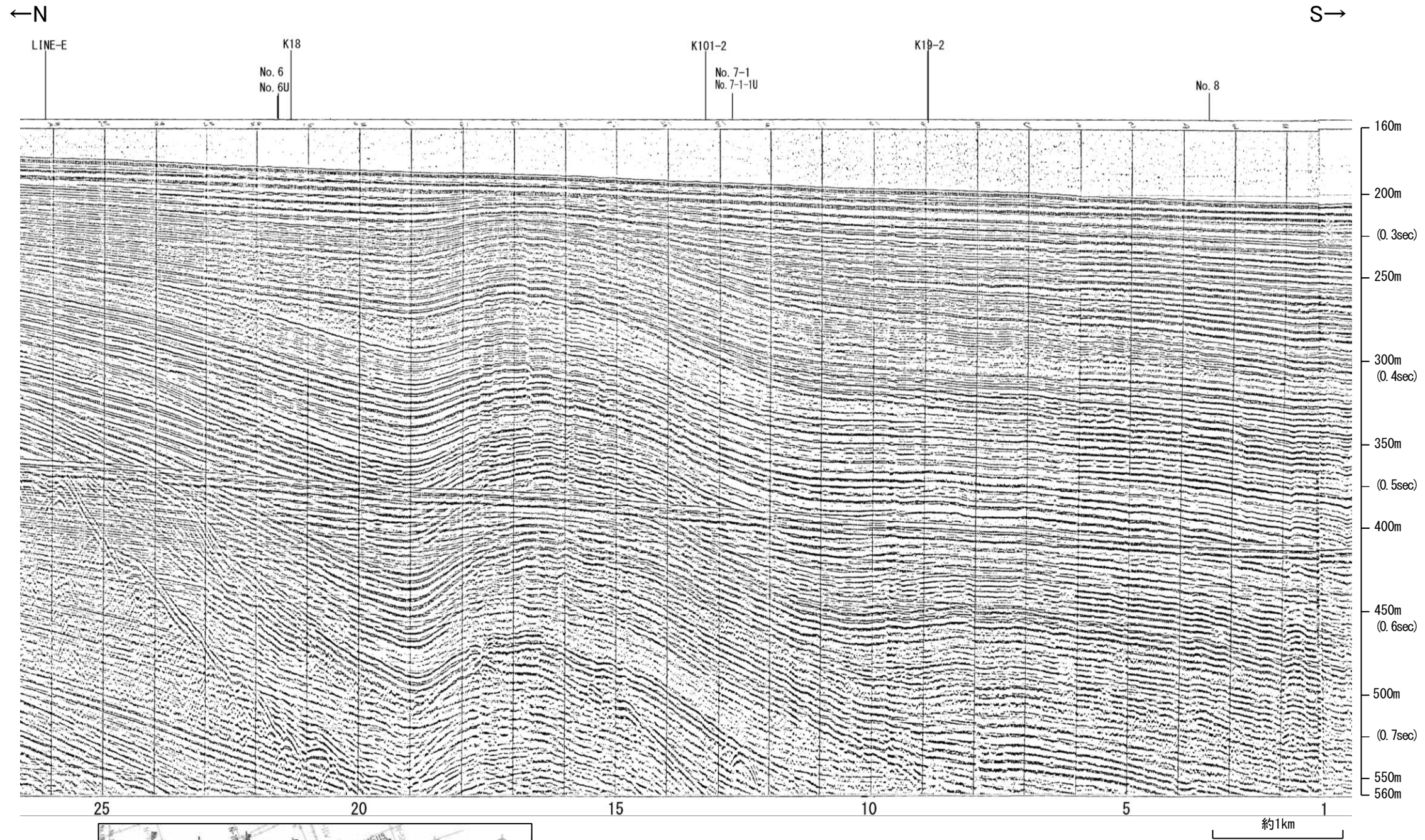

地質時代		地層名
第四紀	更新世	A層
	後期	B層
	中期	B層
	前期	C層
	鮮新世	C層
第三紀	中新世	D層
	古第三紀	D層
先第三紀		D層

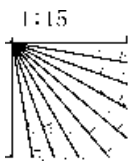

北陸電カスパーカー No.102-2

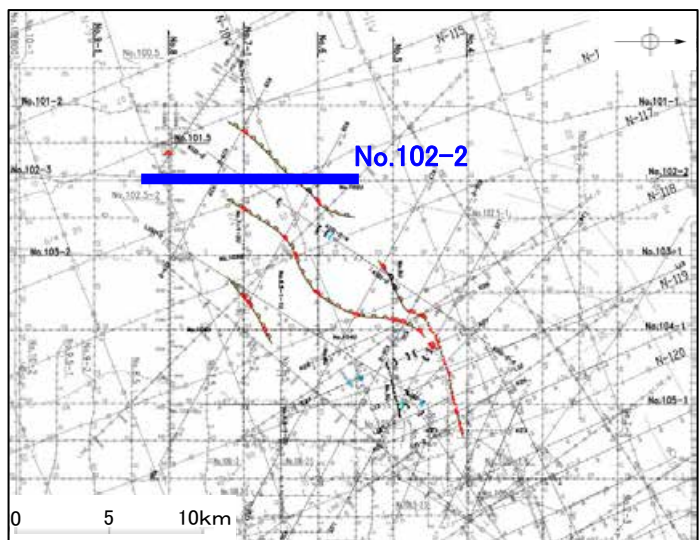
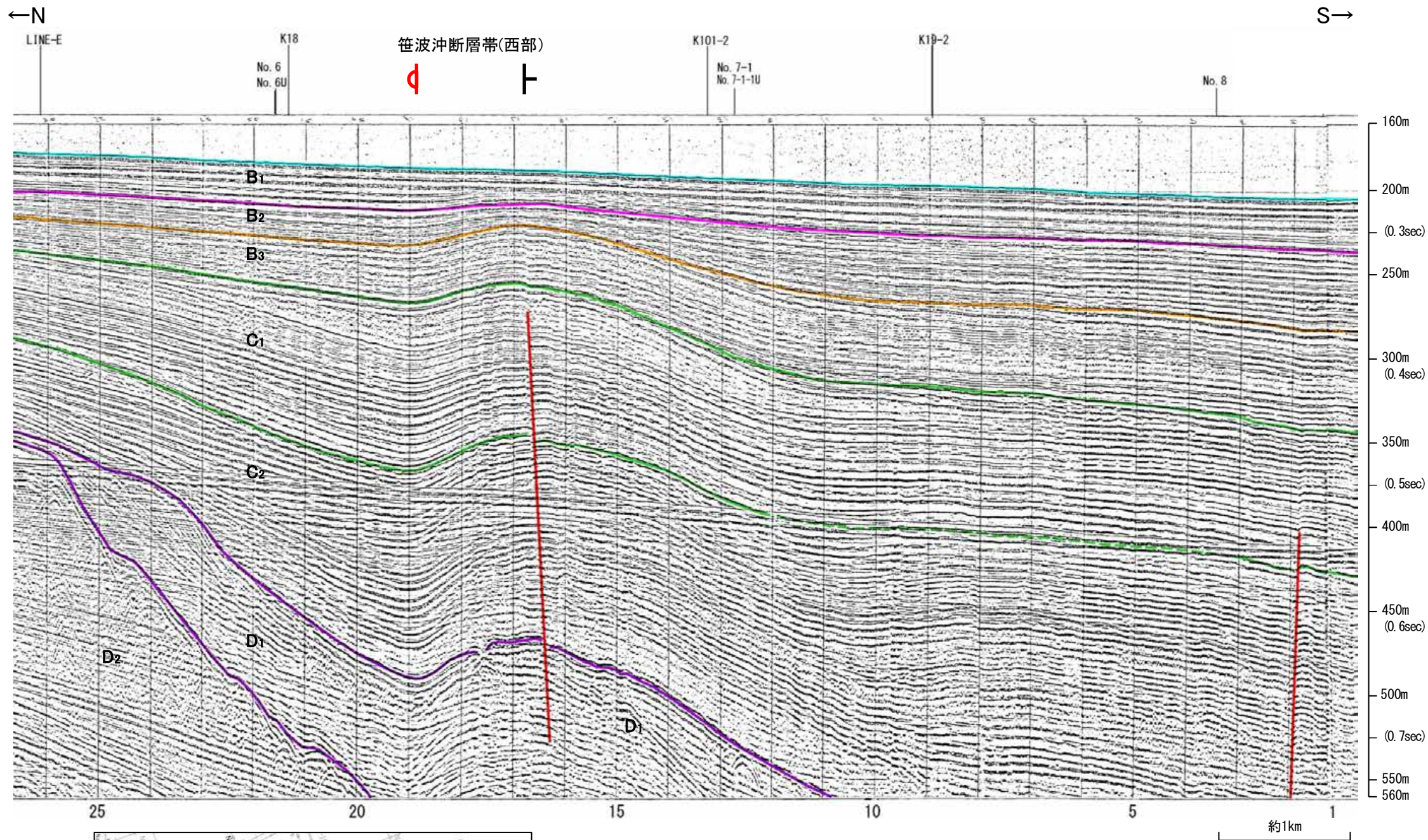

地質時代		地層名
第四紀	更新世	A層
	後期	B ₁ 層
	中期	B ₂ 層
		B ₃ 層
	前期	C ₁ 層
第三紀	鮮新世	C ₂ 層
	中新世	D ₁ 層
		D ₂ 層
古第三紀	D層	
先第三紀	D層	

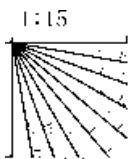

北陸電カブーマ— No.102U

←N

S→

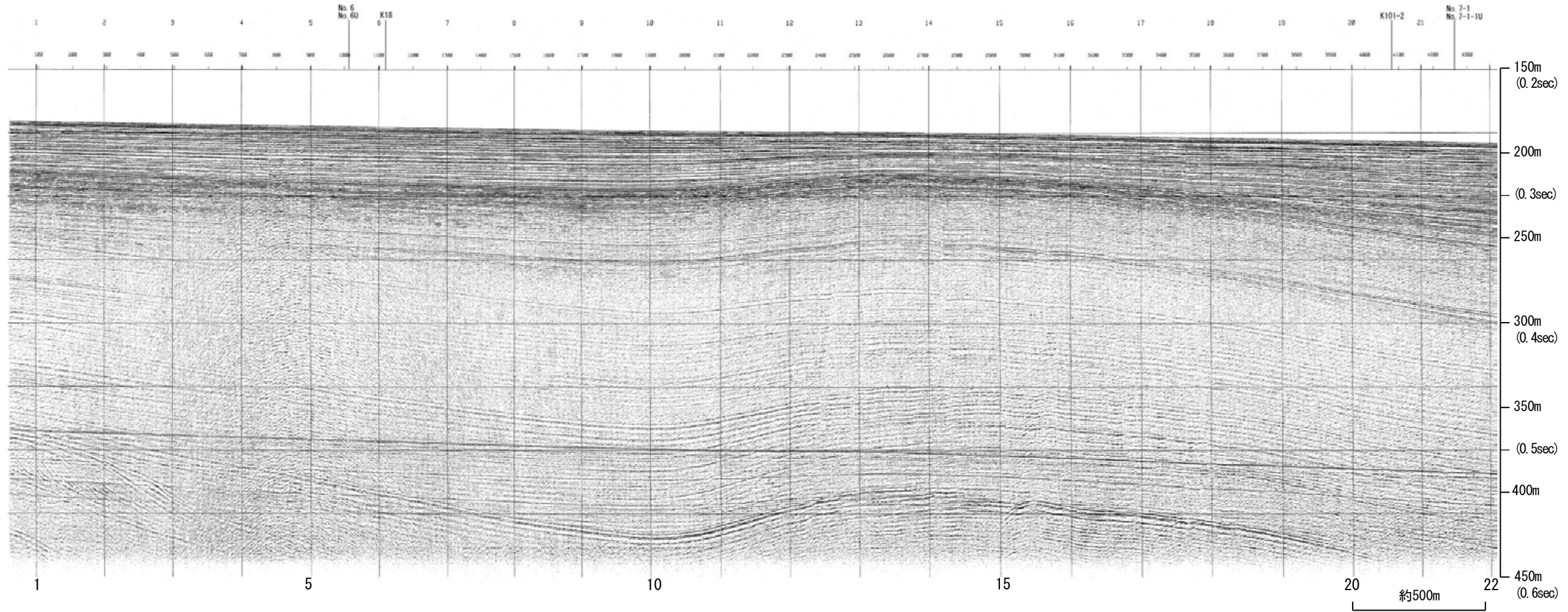

地質時代		地層名
第四紀	更新世	A層
	後期	B層
	中期	B層
	前期	C層
	鮮新世	C層
新第三紀	中新世	D層
	古第三紀	D層
先第三紀		D層

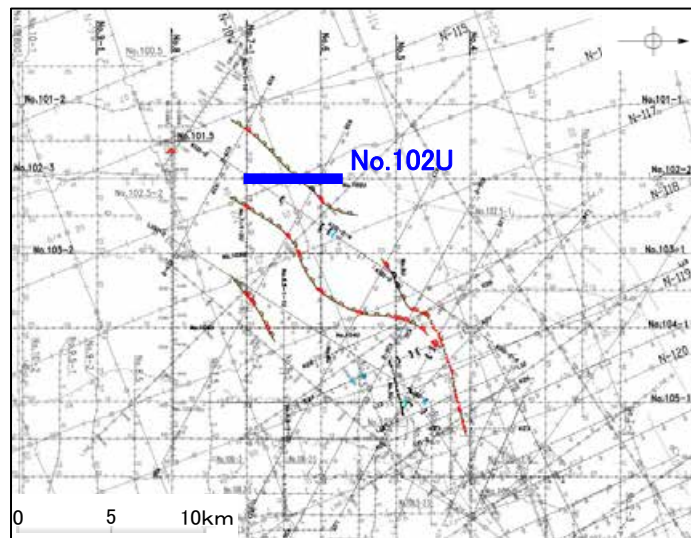
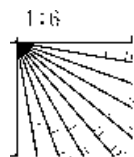

北陸電カブーマ— No.102U

←N

S→

笹波沖断層帯(西部)

d

t

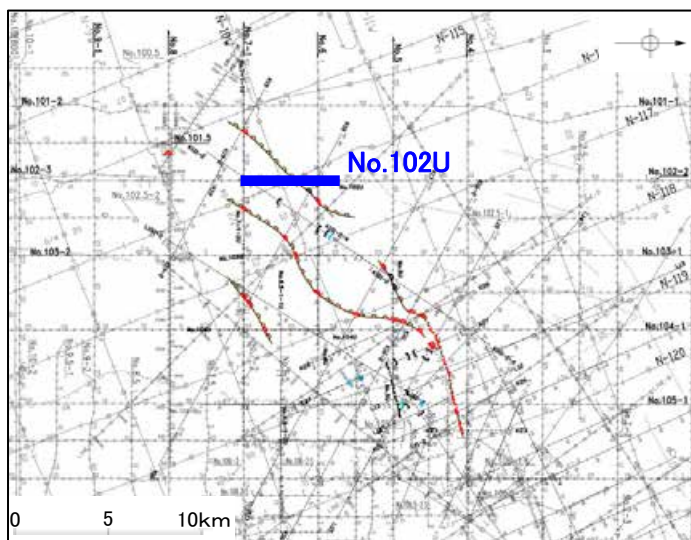
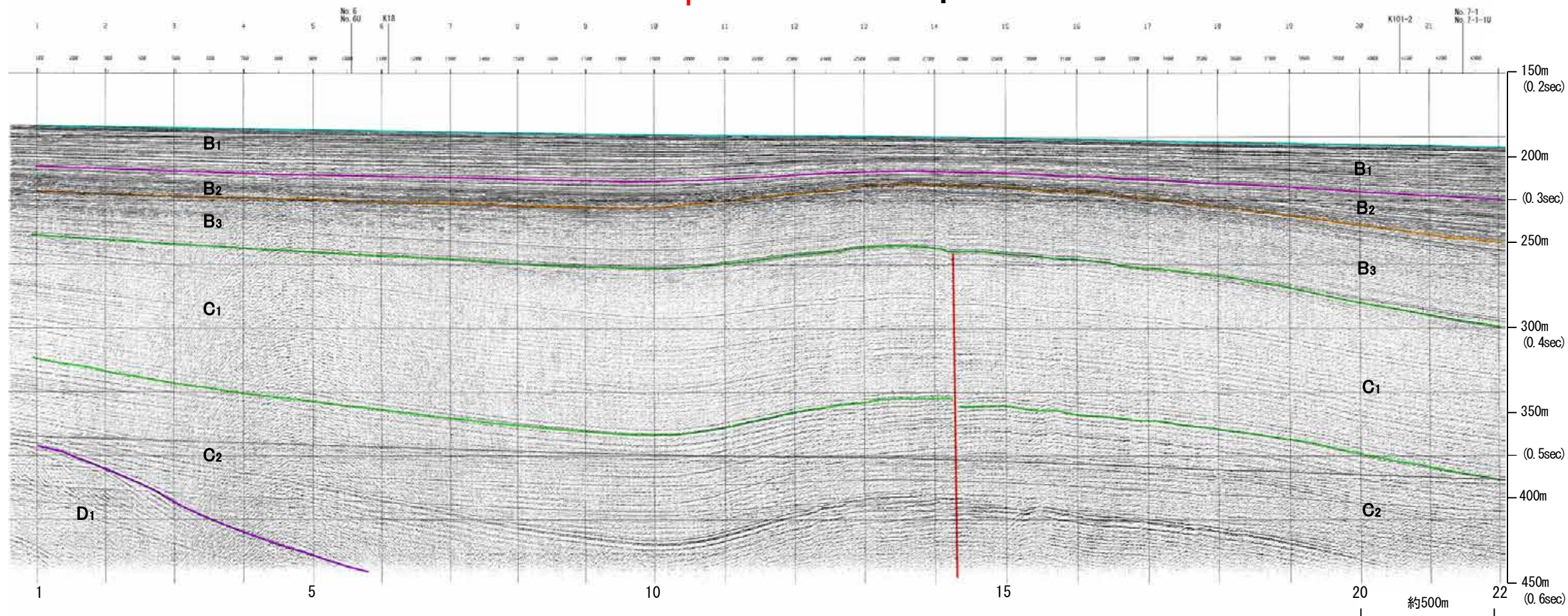

地質時代		地層名
第四紀	完新世	A層
	後期	B ₁ 層
		B ₂ 層
	中期	B ₃ 層
	前期	C ₁ 層
C ₂ 層		
鮮新世	D ₁ 層	
	D ₂ 層	
中新世	D層	
古第三紀	D層	
先第三紀	D層	

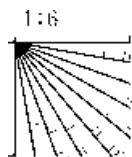

地質調査所エアガン N-116

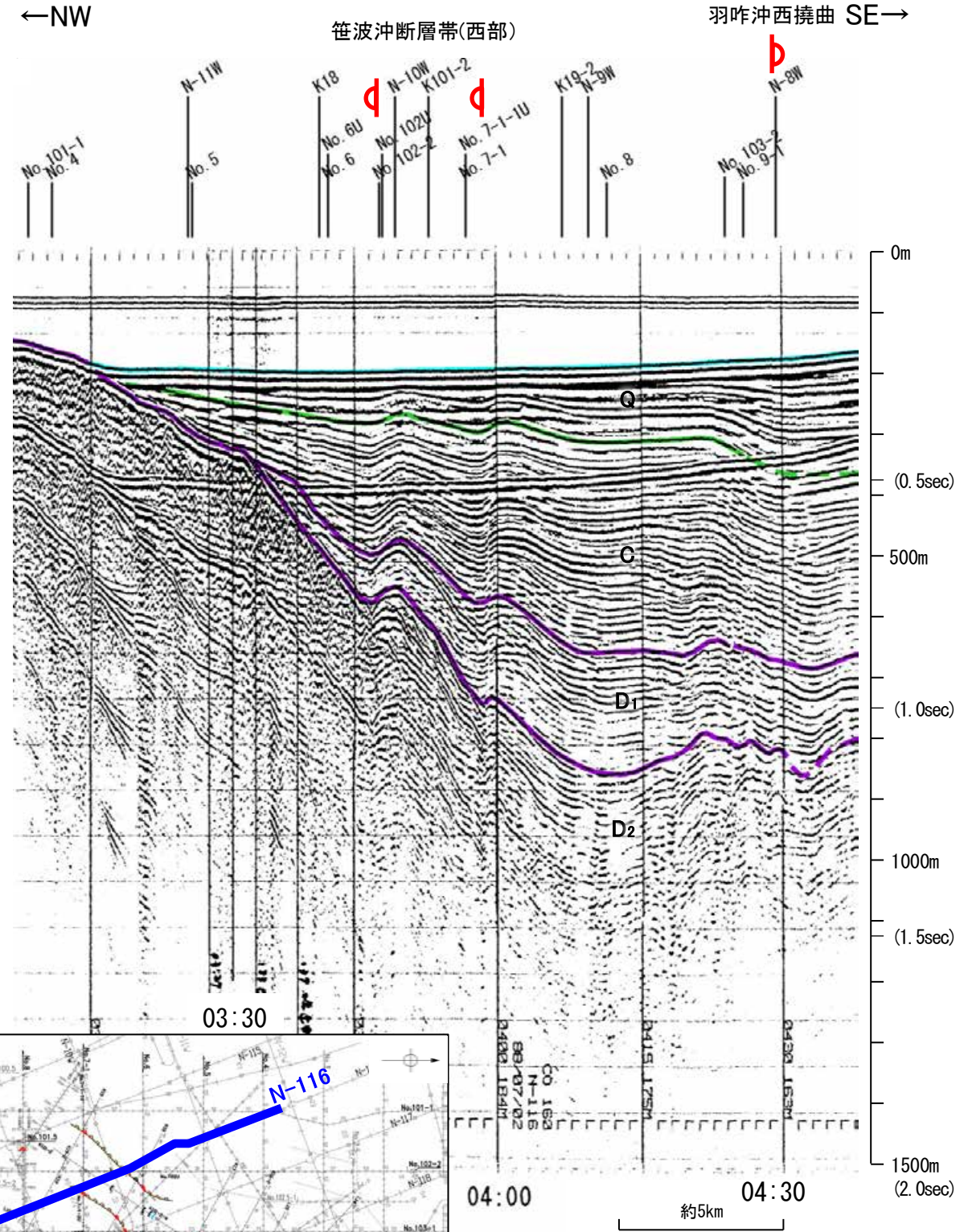
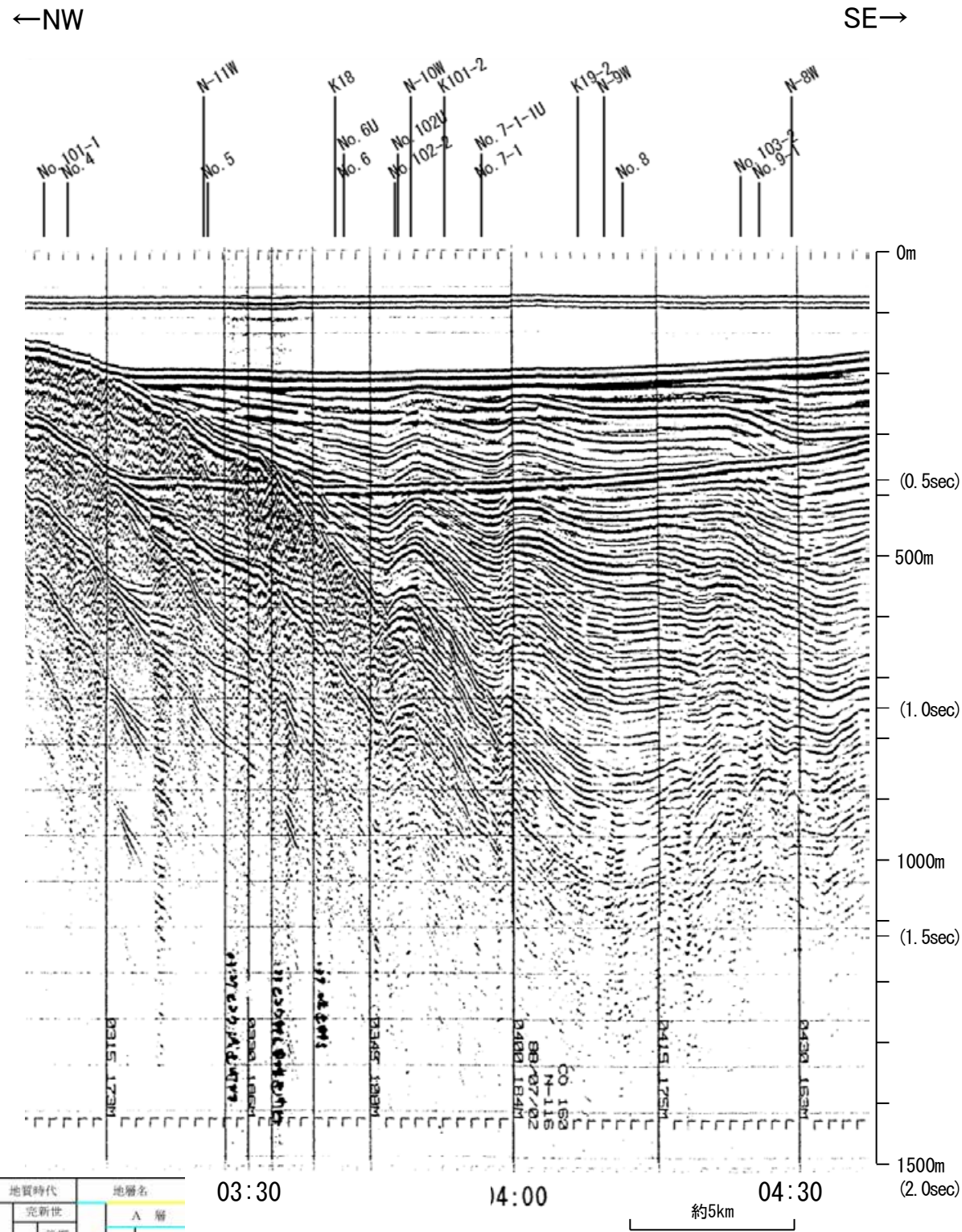

地質時代	地層名	
第四紀	完新世	A層
	後期	B層
		B層
	中期	B層
前期	C層	
	C層	
第三紀	鮮新世	D層
	中新世	D層
古第三紀	D層	
先第三紀	D層	

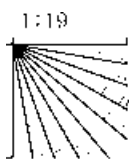

この図面は、地質調査所(現 産業技術総合研究所)の海上音波探査の記録を北陸電力が独自に解析・作成したものである

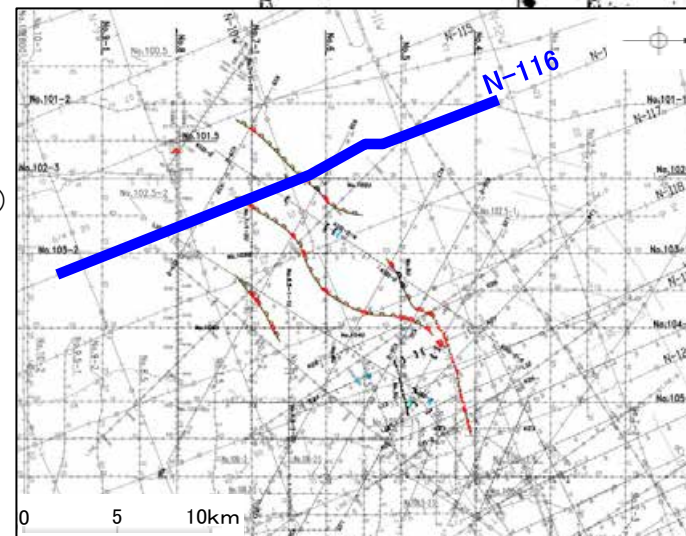

北陸電カスパーカー No.7-1①

←W

E→

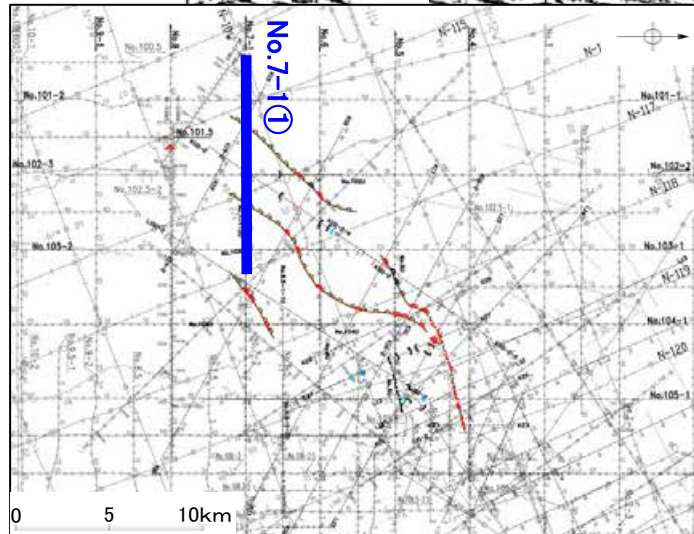
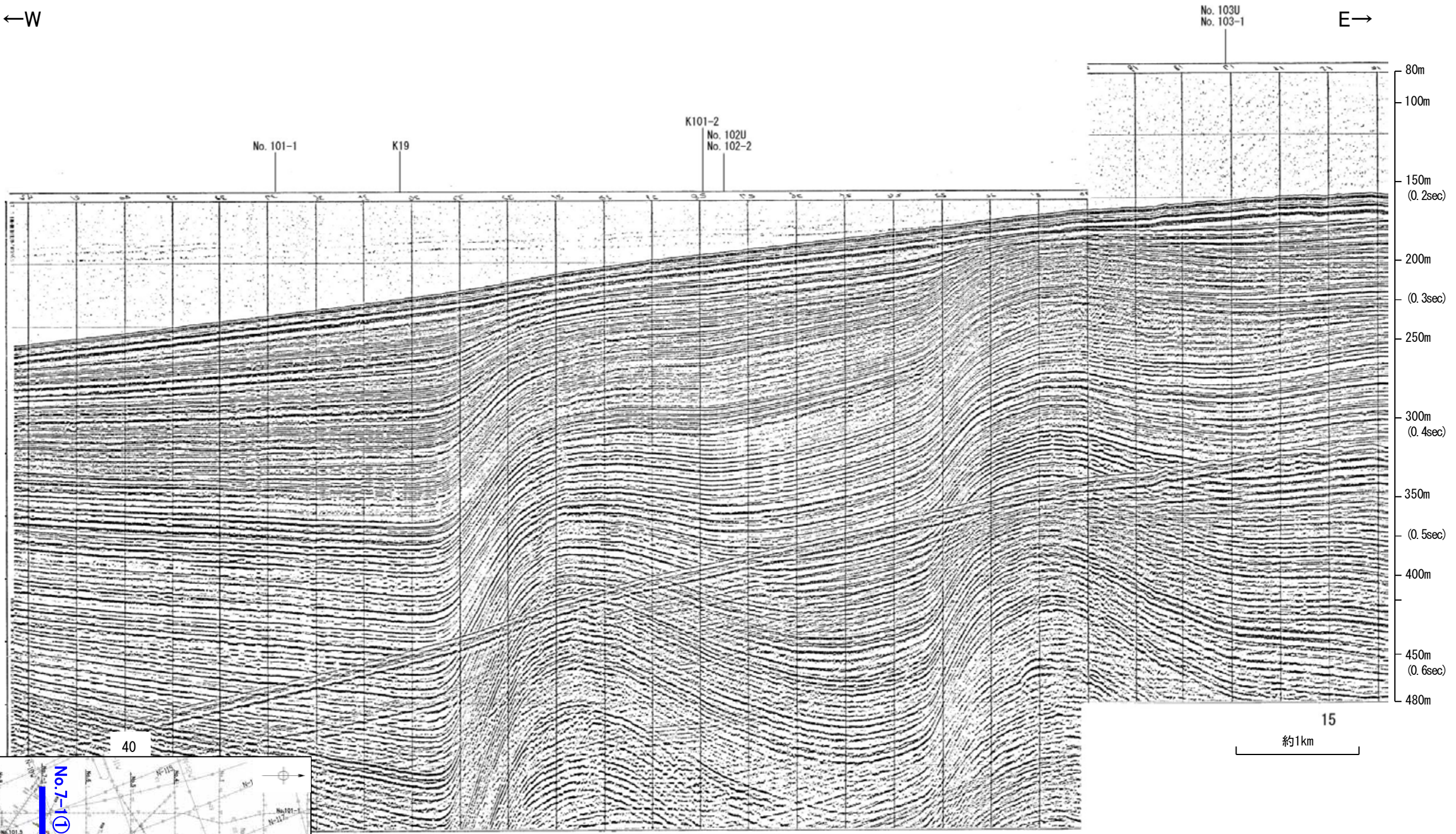

地質時代	地層名	
第四紀	完新世	A層
	後期	B層
		B層
	中期	B層
	前期	C層
		C層
第三紀	D層	
	D層	
先第三紀	D層	

1:15

北陸電カスパーカー No.7-1①

←W

E→

笹波沖断層帯（西部）

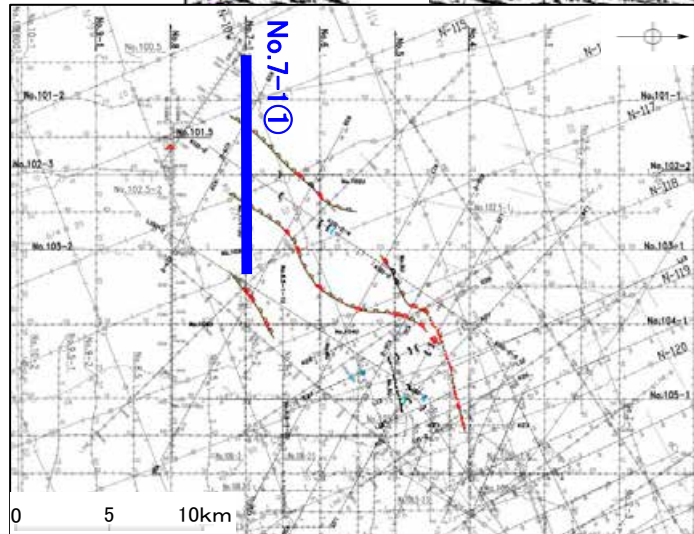
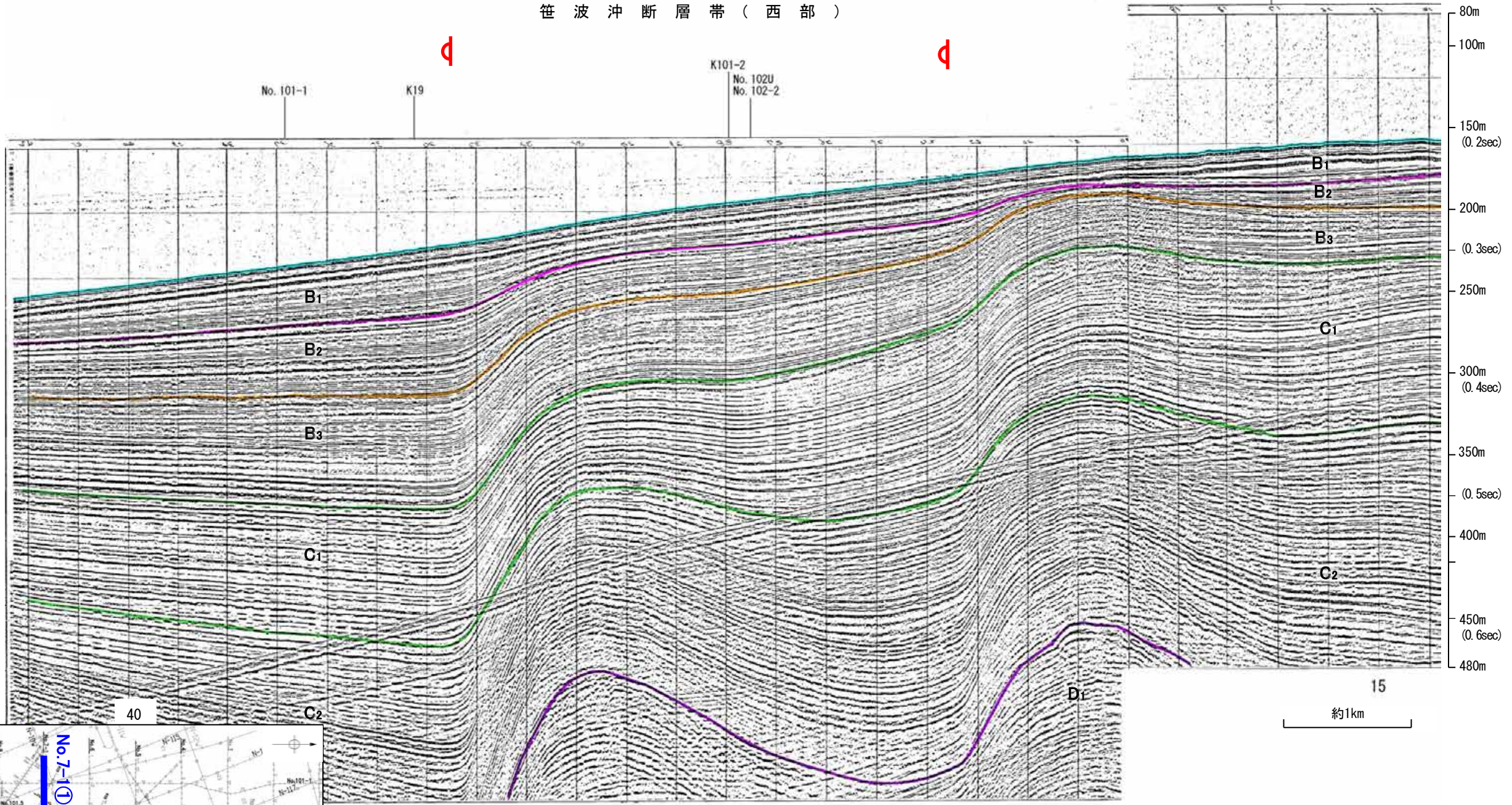

地質時代	地層名		
第四紀	完新世	A層	
	更新世	後期	B ₁ 層
		中期	B ₂ 層
		前期	B ₃ 層
	第三紀	鮮新世	C ₁ 層
		中新世	C ₂ 層
古第三紀		D ₁ 層	
先第三紀	D ₂ 層		

1:15

北陸電カスパーカー No.7-1②

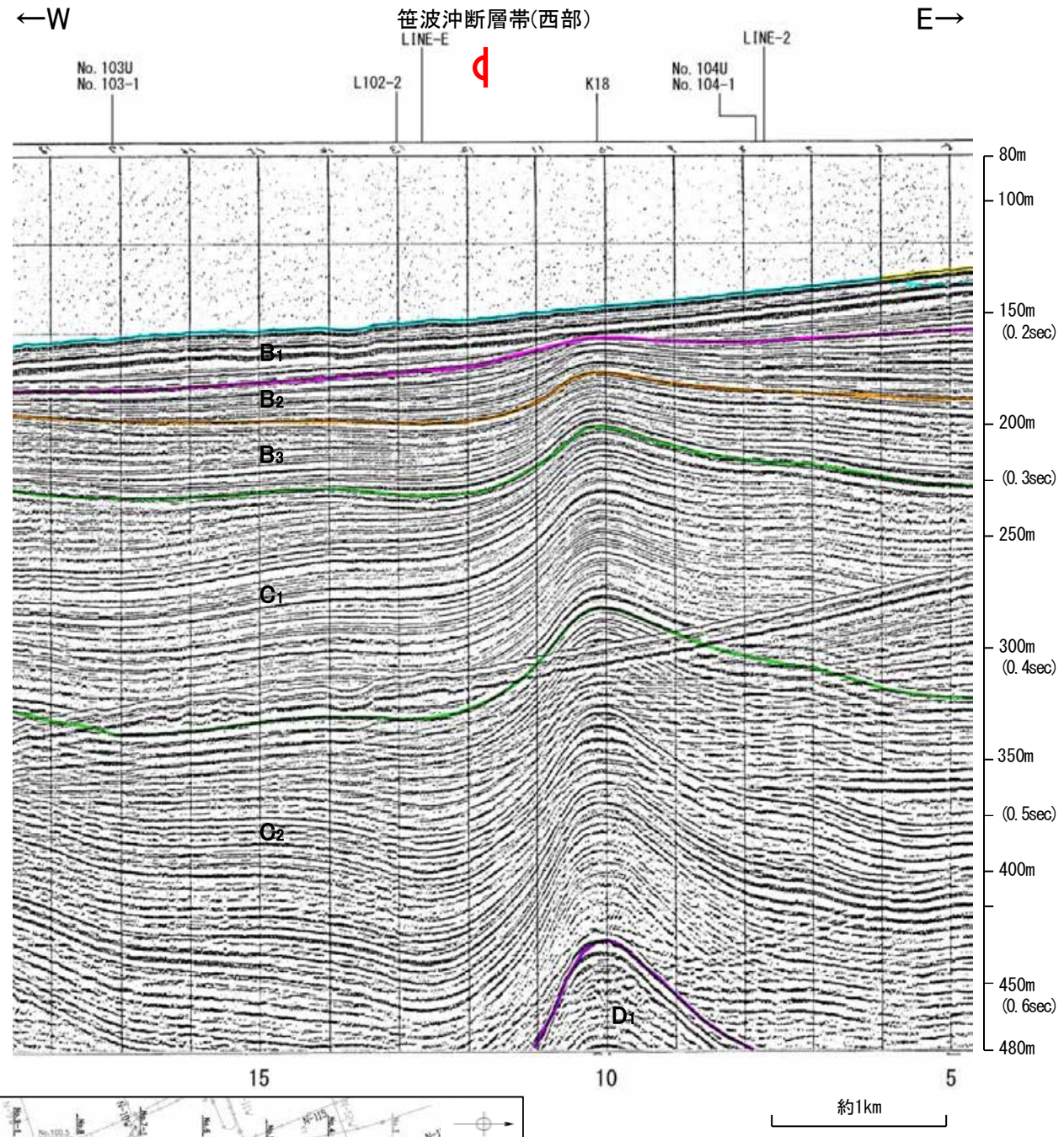
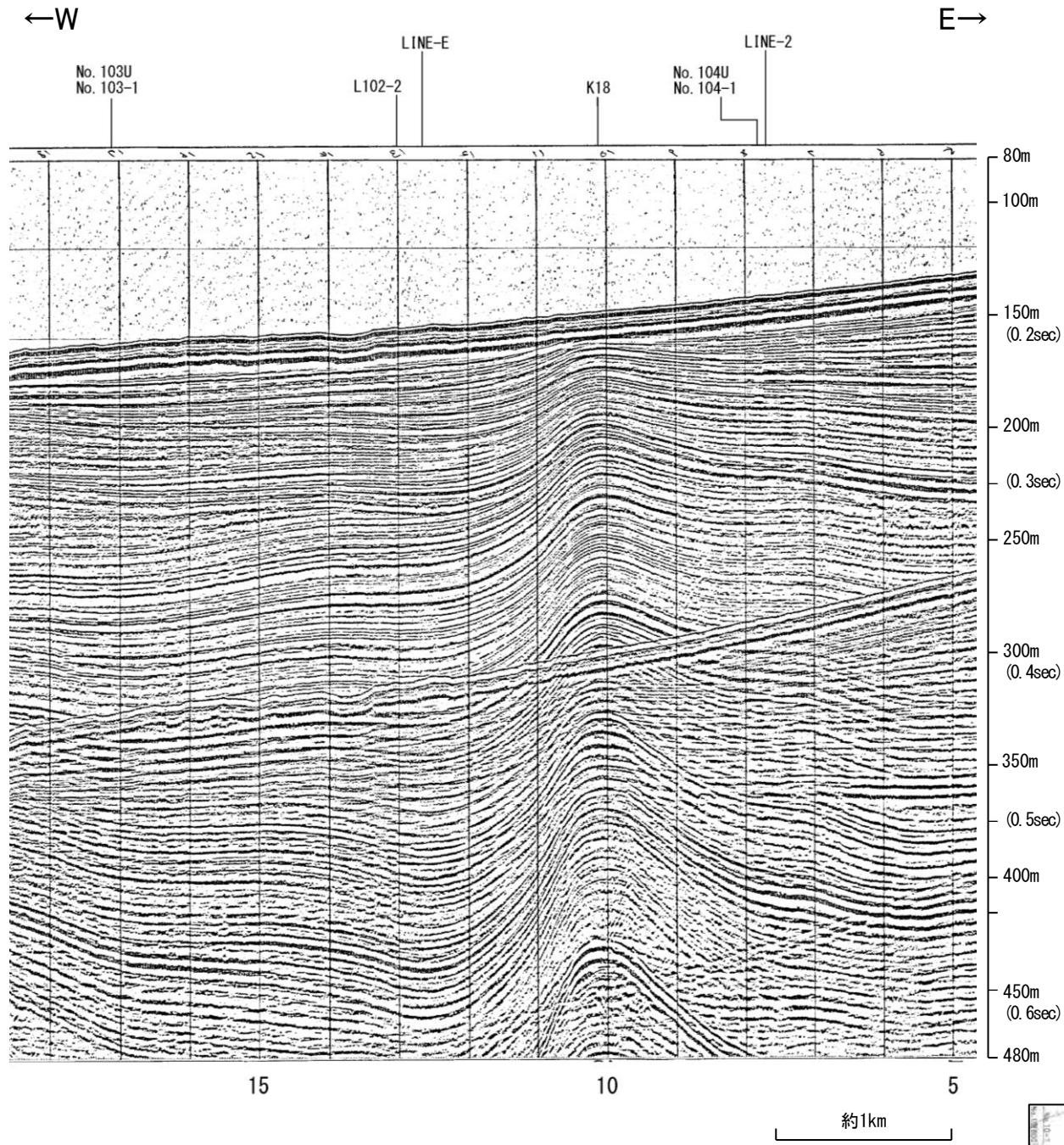

地質時代		地層名	
第四紀	完新世	A層	
	更新世	後期	B ₁ 層
		中期	B ₂ 層
		前期	B ₃ 層
	第三紀	鮮新世	C ₁ 層
中新世		D ₁ 層	
古第三紀		D ₂ 層	
先第三紀	D ₃ 層		

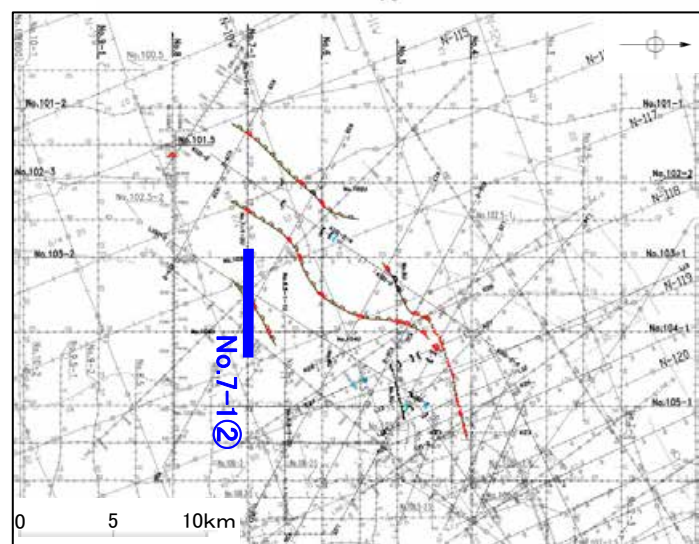
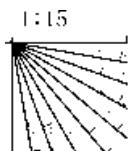

北陸電カブーマー No.7-1-1U

←W

E→

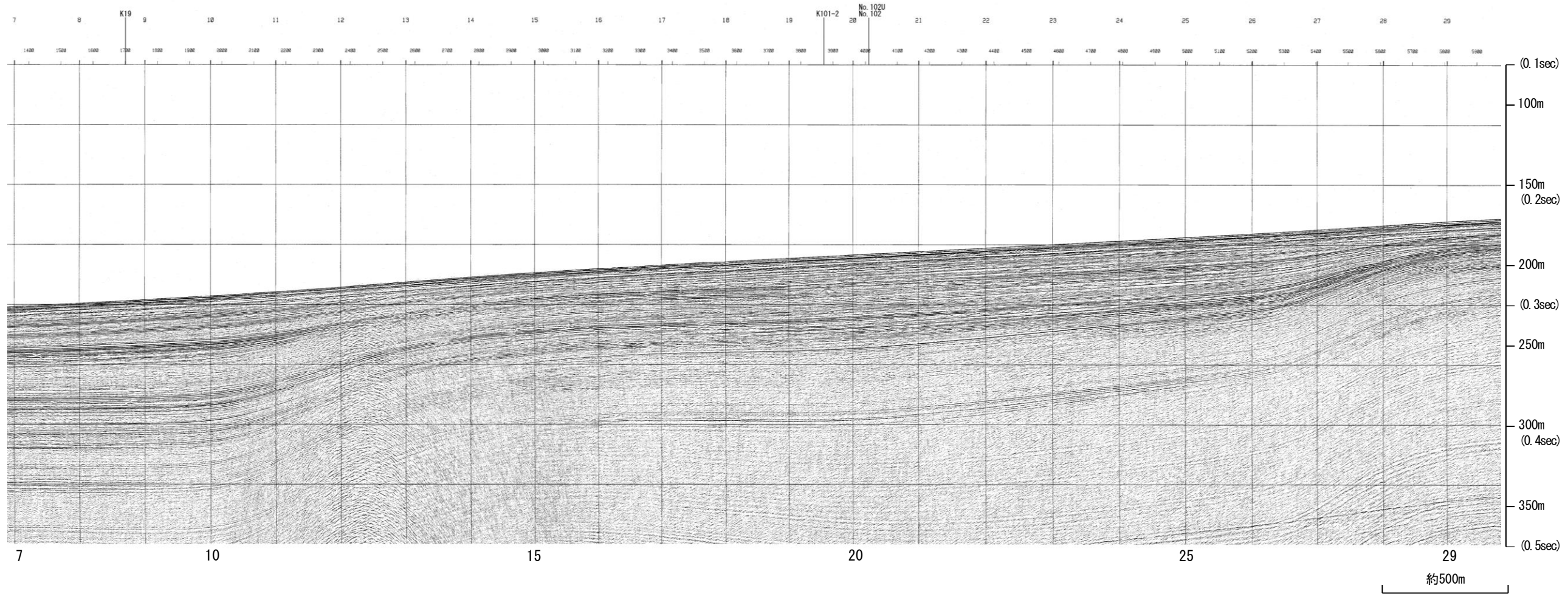

地質時代		地層名
第四紀	完新世	A層
	後期	B層
		B層
	中期	B層
	前期	C層
第三紀	鮮新世	C層
	中新世	D層
	古第三紀	D層
先第三紀	D層	

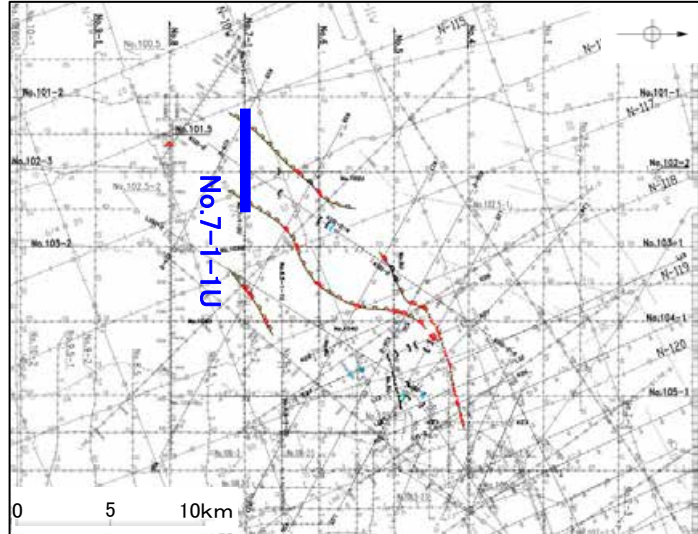
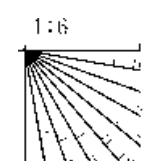

北陸電カブーマ— No.7-1-1U

←W

E→

笹波沖断層帯（西部）

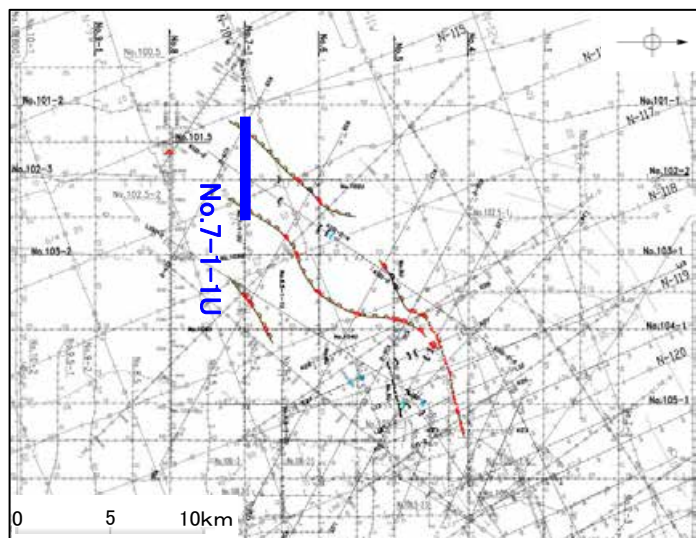
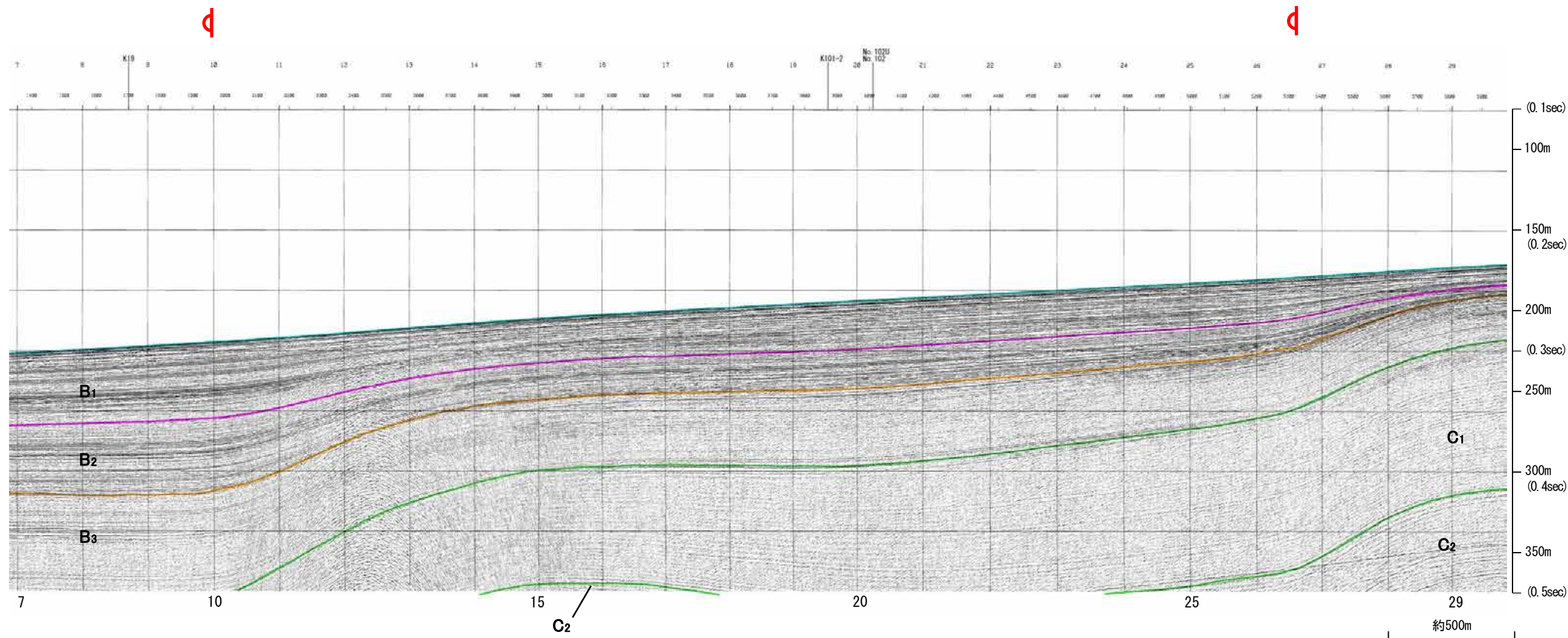

地質時代		地層名
第四紀	更新世	A層
	後期	B ₁ 層
	中期	B ₂ 層
	前期	B ₃ 層
	鮮新世	C ₁ 層
第三紀	中新世	C ₂ 層
	古第三紀	D層
先第三紀	D層	

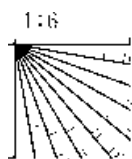

北陸電カブーマー No.7-1-2U

←W

E→

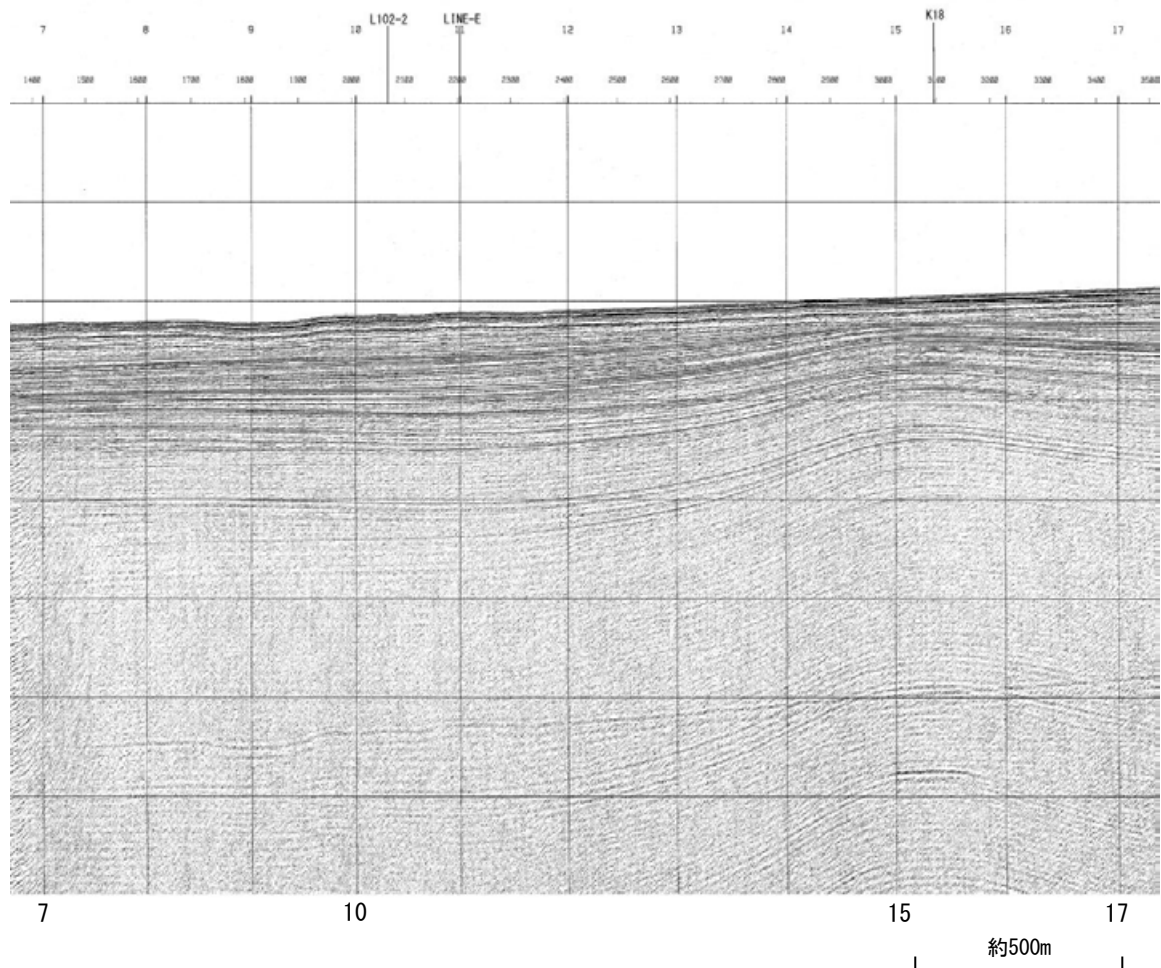

←W

E→

笹波沖断層帯(西部)

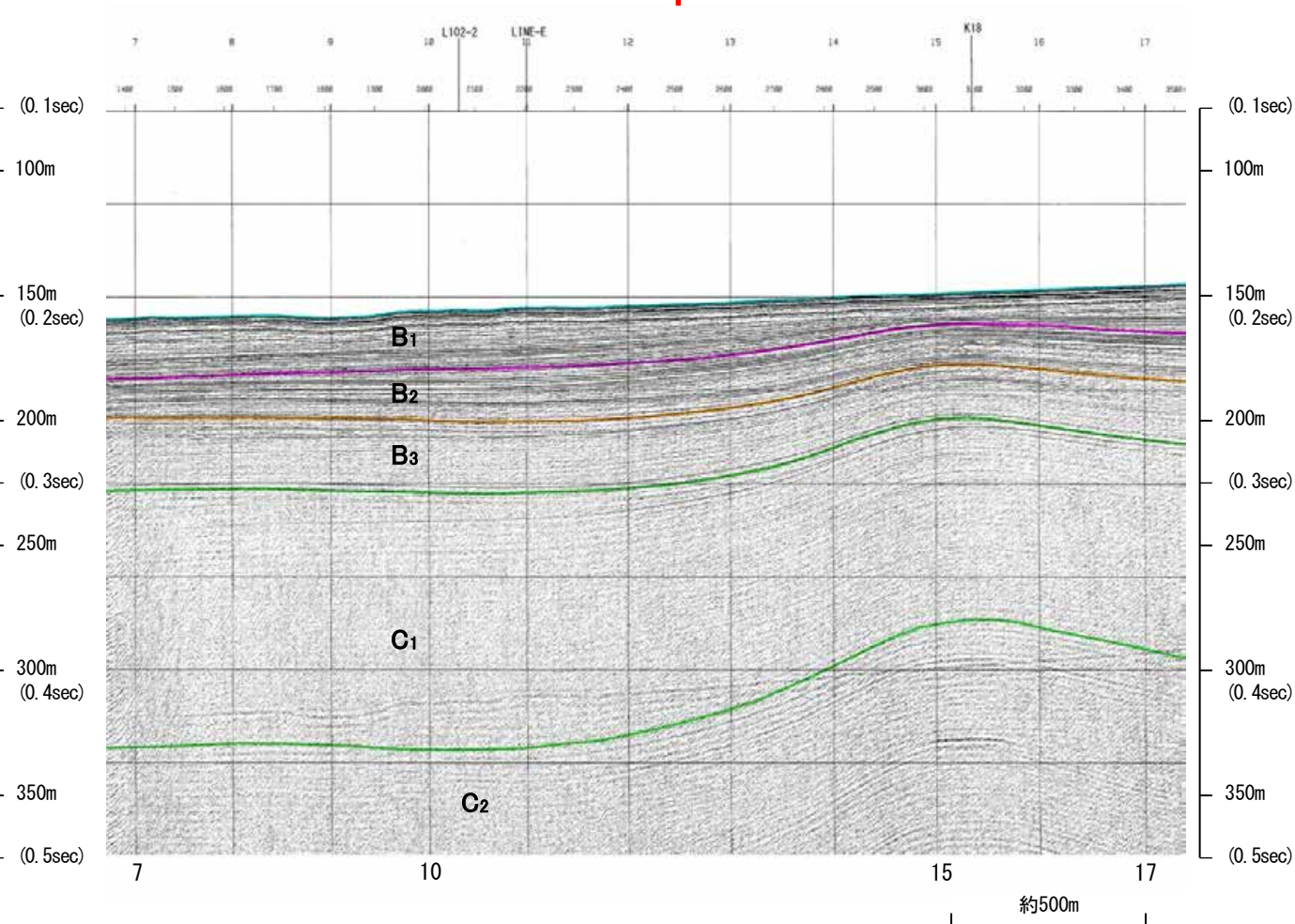

地質時代		地層名
第四紀	完新世	A層
	後期	B ₁ 層
		B ₂ 層
	中期	B ₃ 層
		B ₃ 層
前期	C ₁ 層	
第三紀	鮮新世	C ₂ 層
	中新世	D ₁ 層
		D ₂ 層
古第三紀	D ₂ 層	
先第三紀	D ₂ 層	

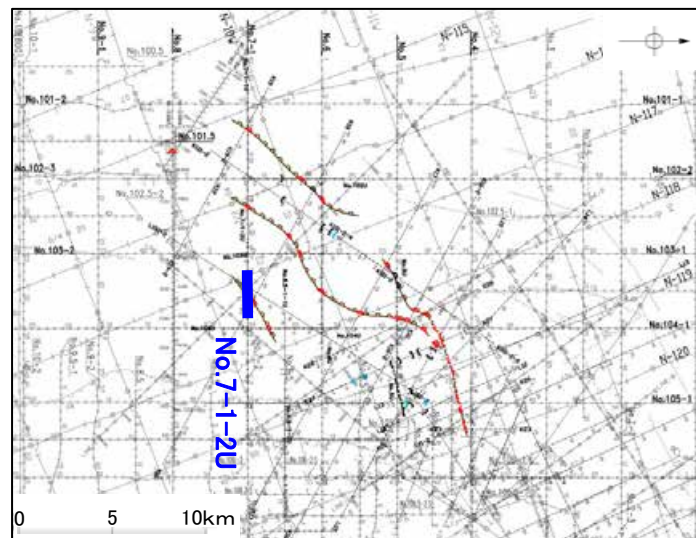
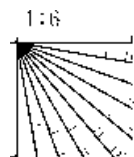

産総研ブーマー L102-2

第1144回審査会合以降に追加したデータ

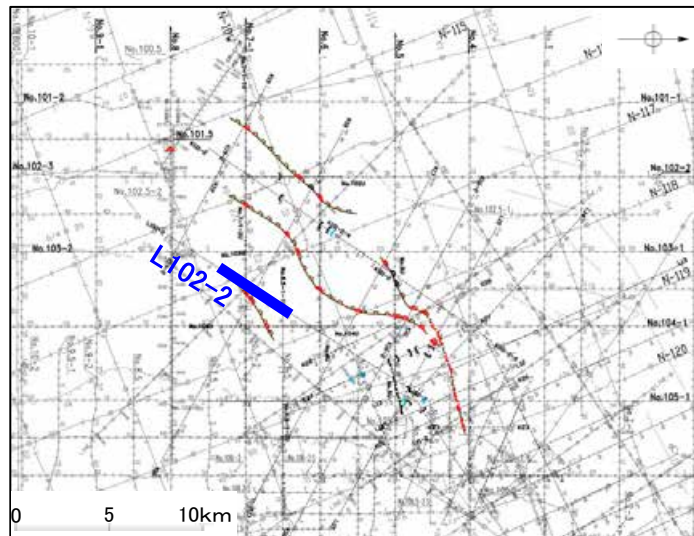
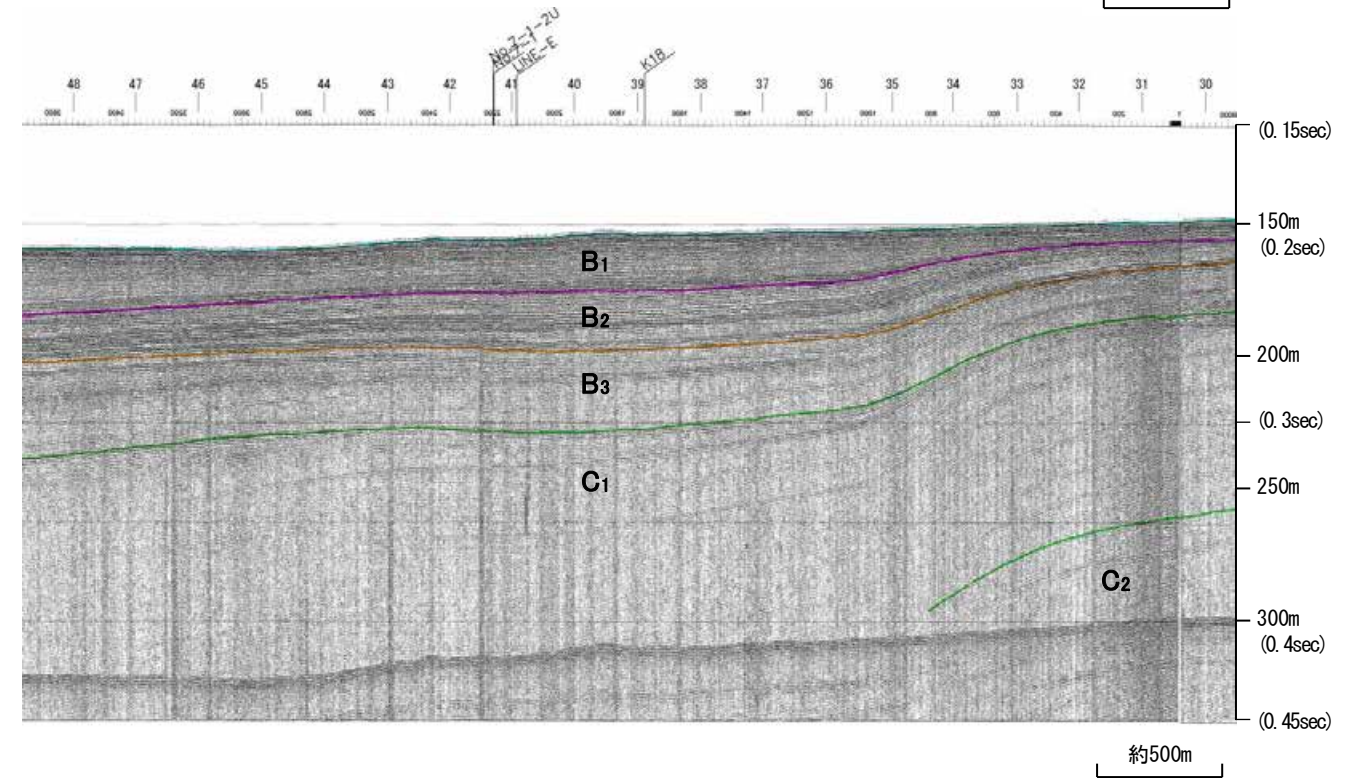
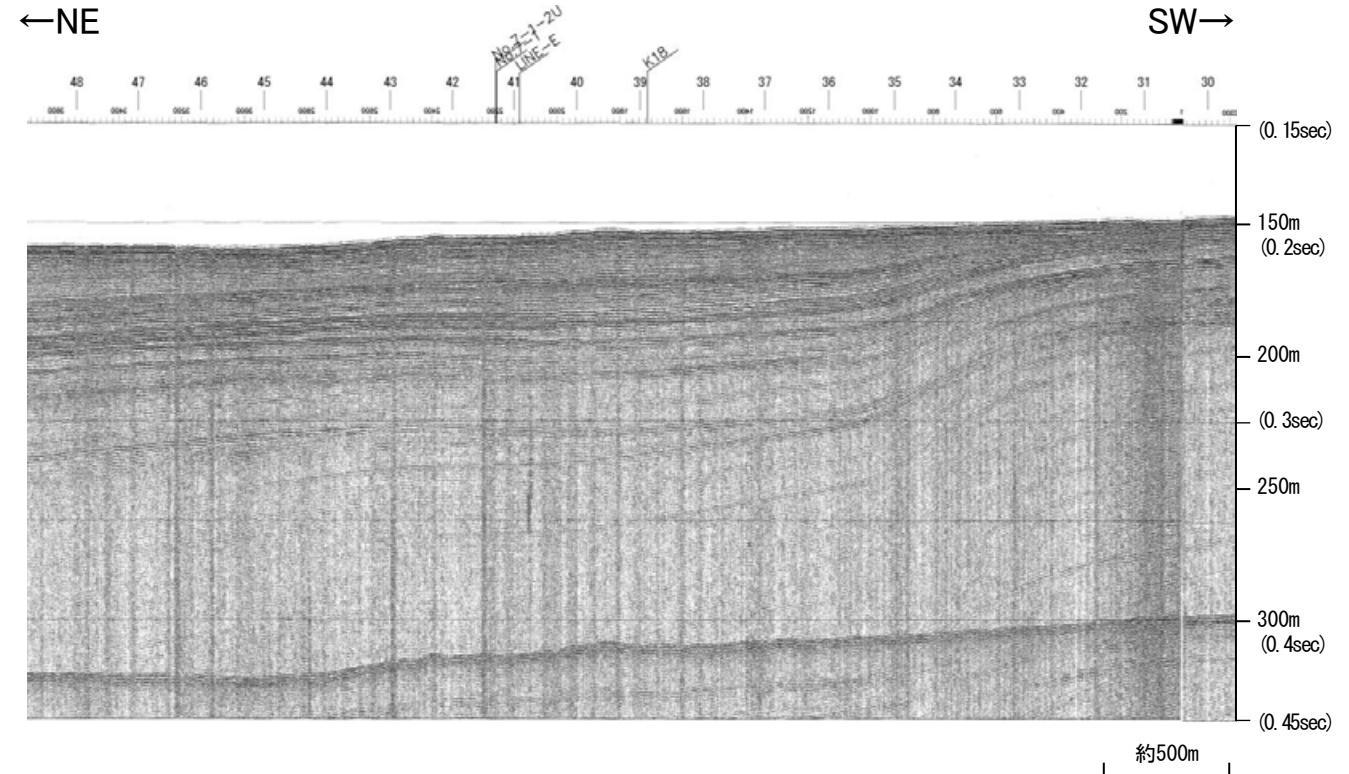

地質時代		地層名	
第四紀	更新世	A層	
	更新世	後期	B ₁ 層
		中期	B ₂ 層
		前期	B ₃ 層
	更新世	C層	
第三紀	鮮新世	C ₁ 層	
	中新世	D ₁ 層	
		D ₂ 層	
古第三紀	D層		
先第三紀	D層		

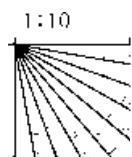

※この図面は、産業技術総合研究所の海上音波探査の記録を北陸電力が独自に解析・作成したものである

地震研ブーマー K19

←NW

SE→

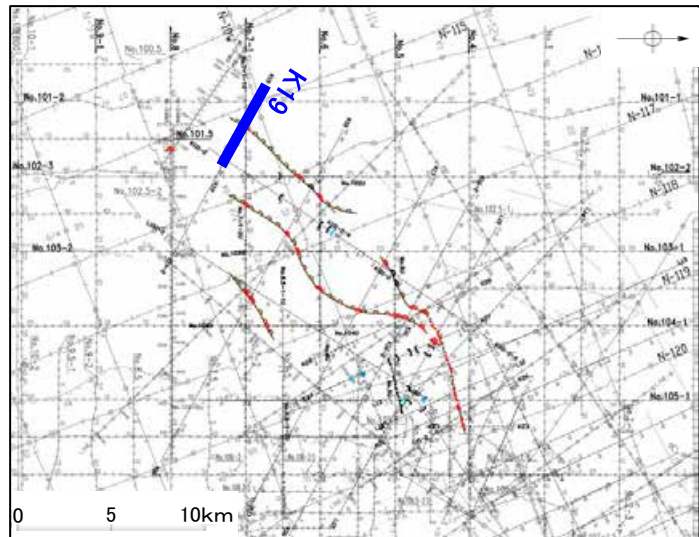
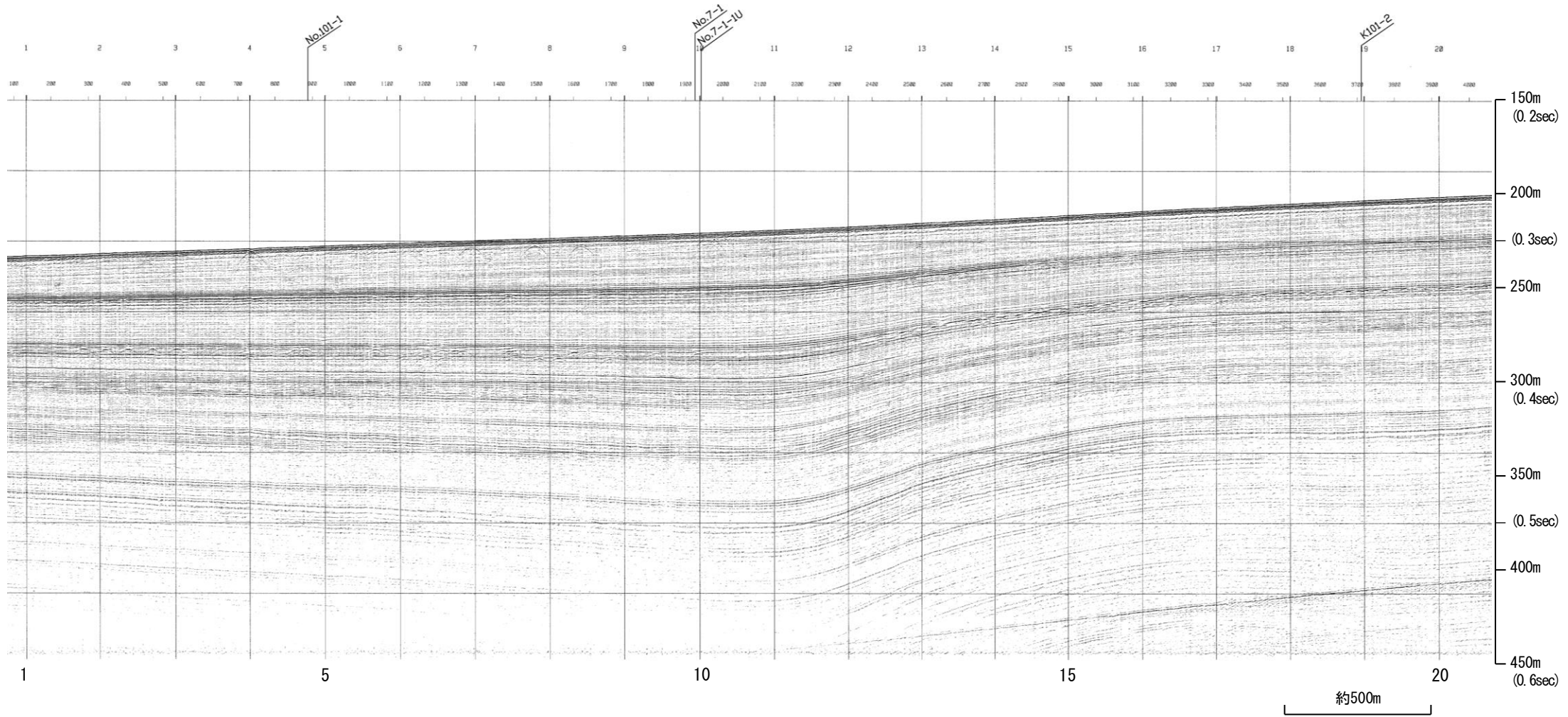

地質時代		地層名
第四紀	更新世	A層
	更新世	後期 B層
		中期 B層
		前期 B層
	鮮新世	C層
D層		
中新世	D層	
古第三紀	D層	
先第三紀	D層	

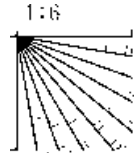

地震研ブーマー K19

←NW

SE→

笹波沖断層帯(西部)

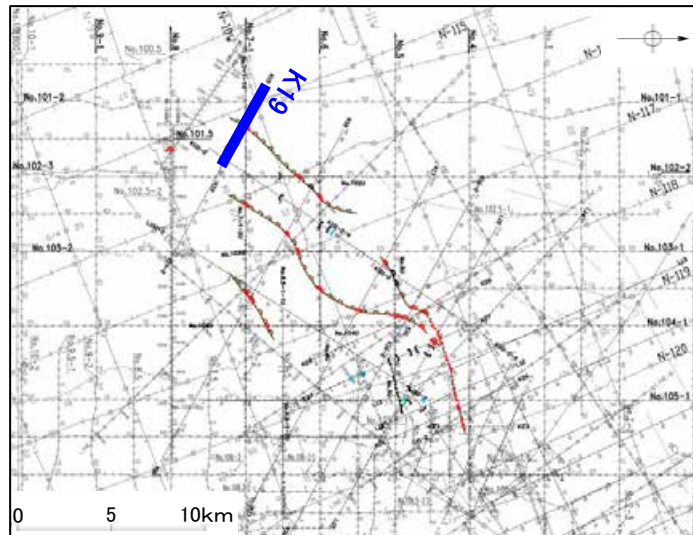
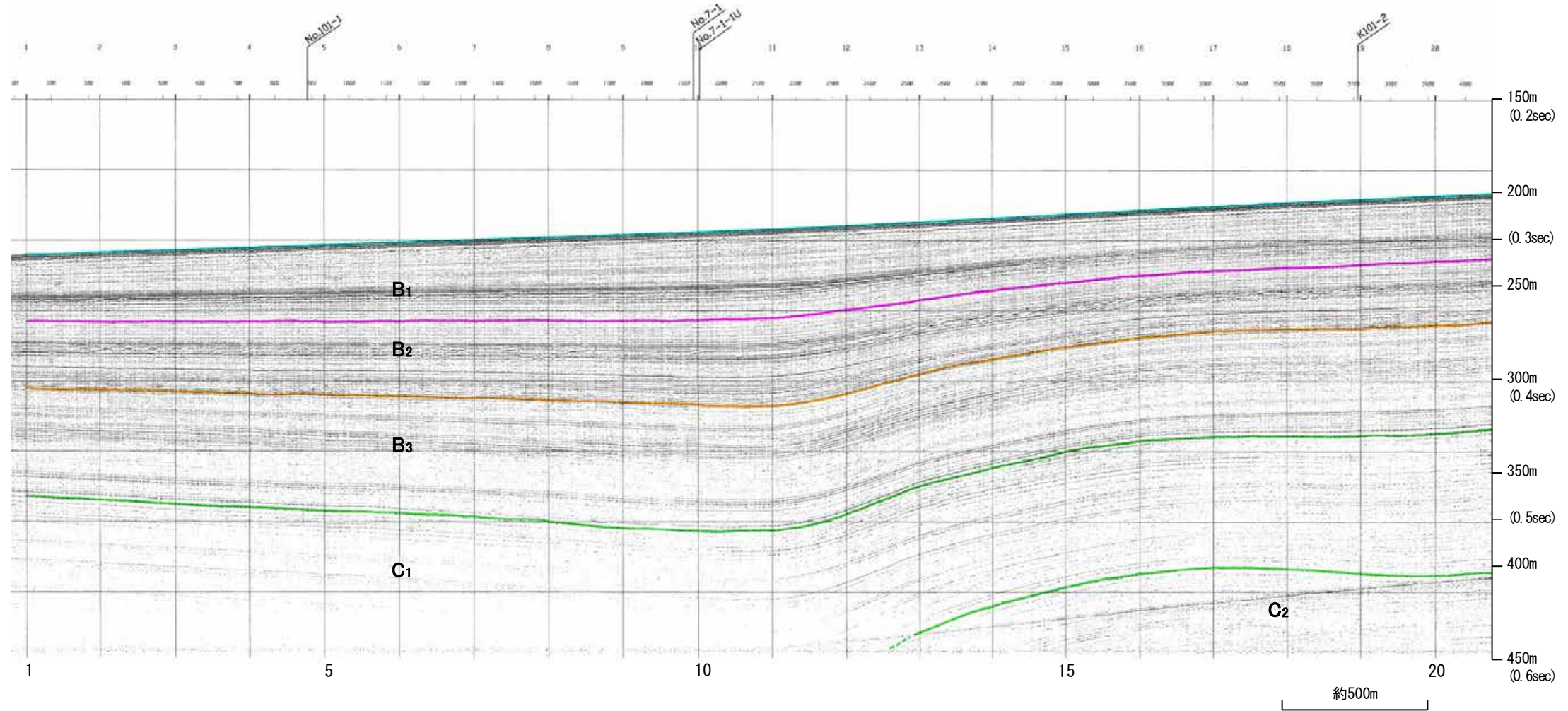

地質時代		地層名
第四紀	更新世	A層
	更新世	後期 B ₁ 層
		中期 B ₂ 層
		前期 B ₃ 層
	前期 C ₁ 層	
第三紀	鮮新世 C ₂ 層	
	中新世 D ₁ 層	
古第三紀	D ₂ 層	
先第三紀	D ₃ 層	

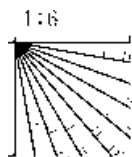

※この図面は東京大学地震研究所の海上音波探査の記録を北陸電力が独自に解析・作成したものである

地震研ブーマー K19-2

←NW

SE→

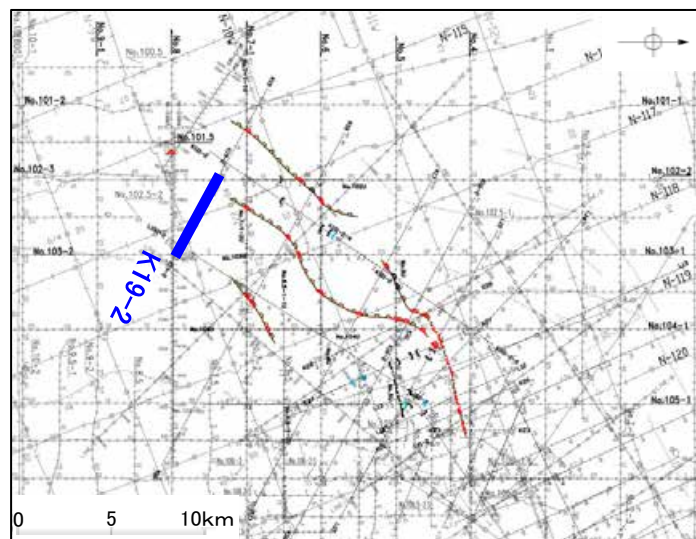
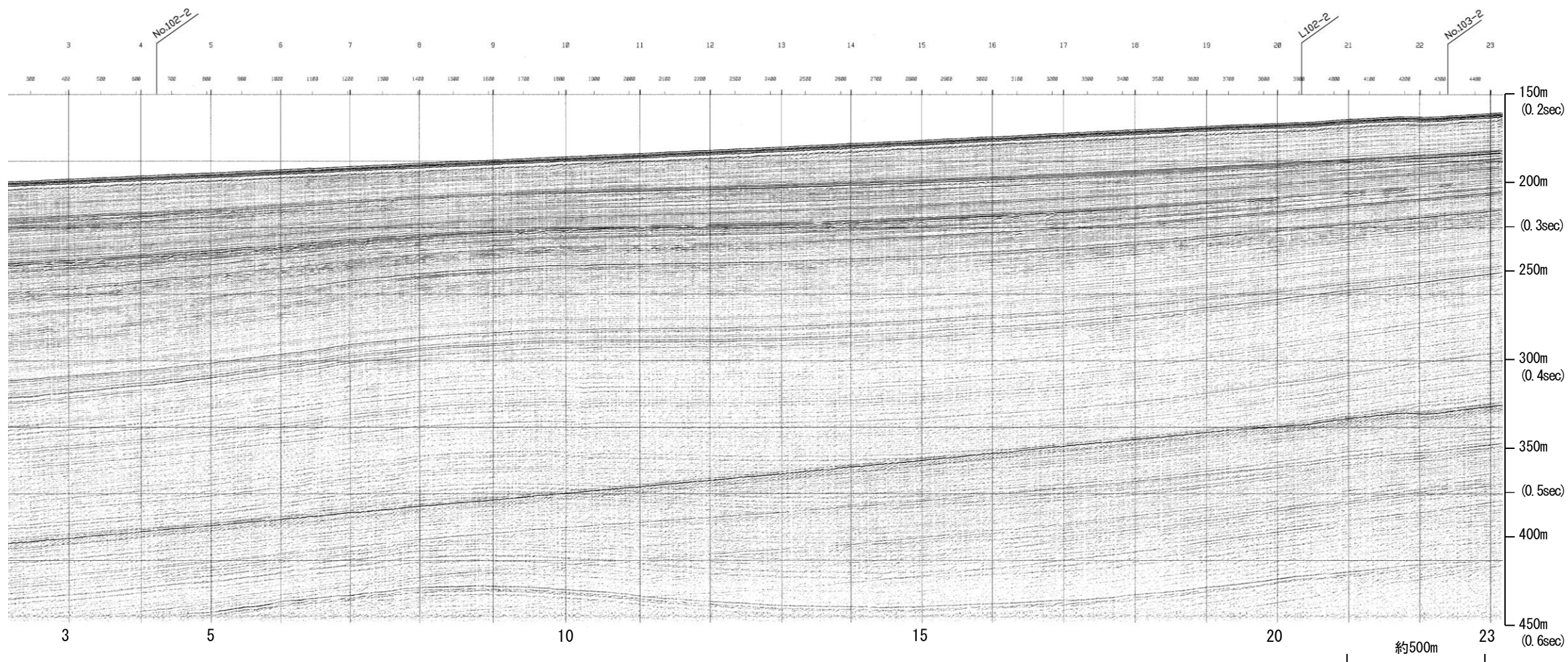

地質時代		地層名	
第四紀	更新世	後期	A層
	更新世	中期	B層
		前期	B層
			B層
	鮮新世	C層	
第三紀	中新世	C層	
	D層	D層	
古第三紀		D層	
先第三紀		D層	

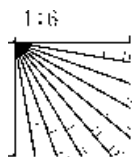

地震研ブーマー K19-2

←NW

SE→

笹波沖断層帯(西部)
延長部

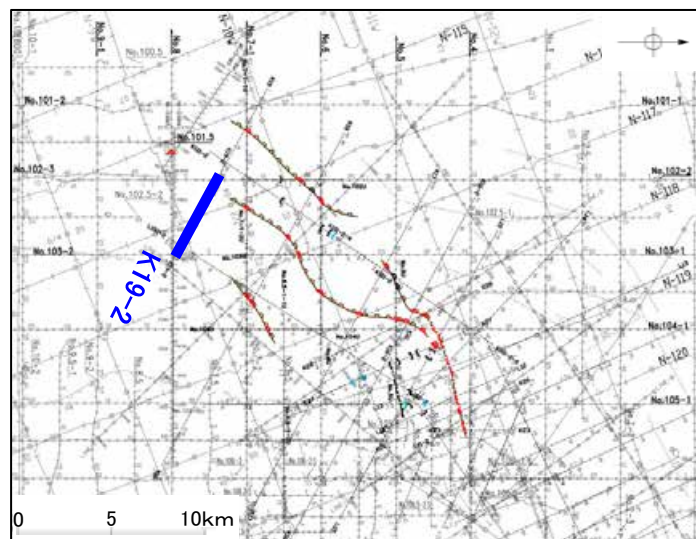
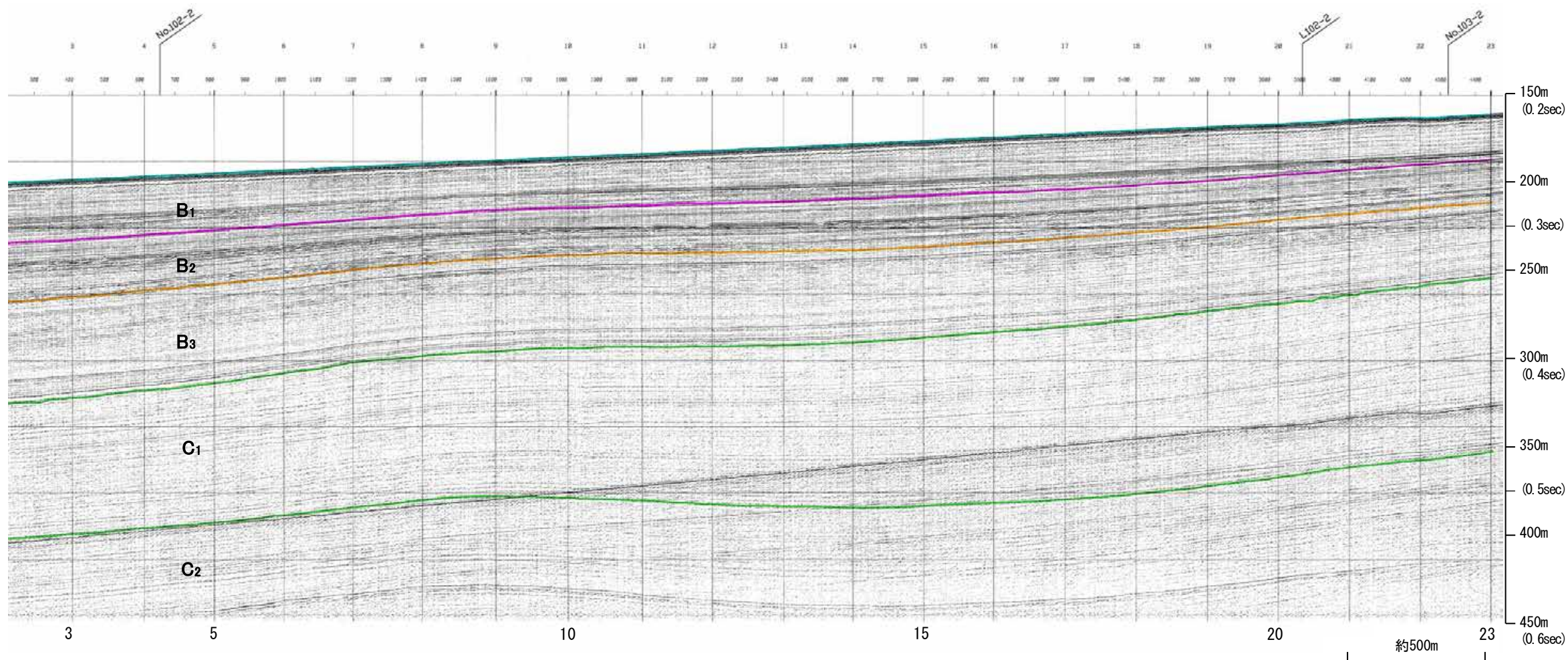

地質時代		地層名
第四紀	更新世	A層
	後期	B ₁ 層
	中期	B ₂ 層
		B ₃ 層
	前期	C層
鮮新世	C ₁ 層	
中新世	D ₁ 層	
	D層	
古第三紀	D層	
先第三紀	D層	

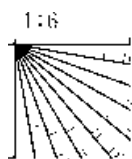

※この図面は東京大学地震研究所の海上音波探査の記録を北陸電力が独自に解析・作成したものである

北陸電カスパーカー No.8

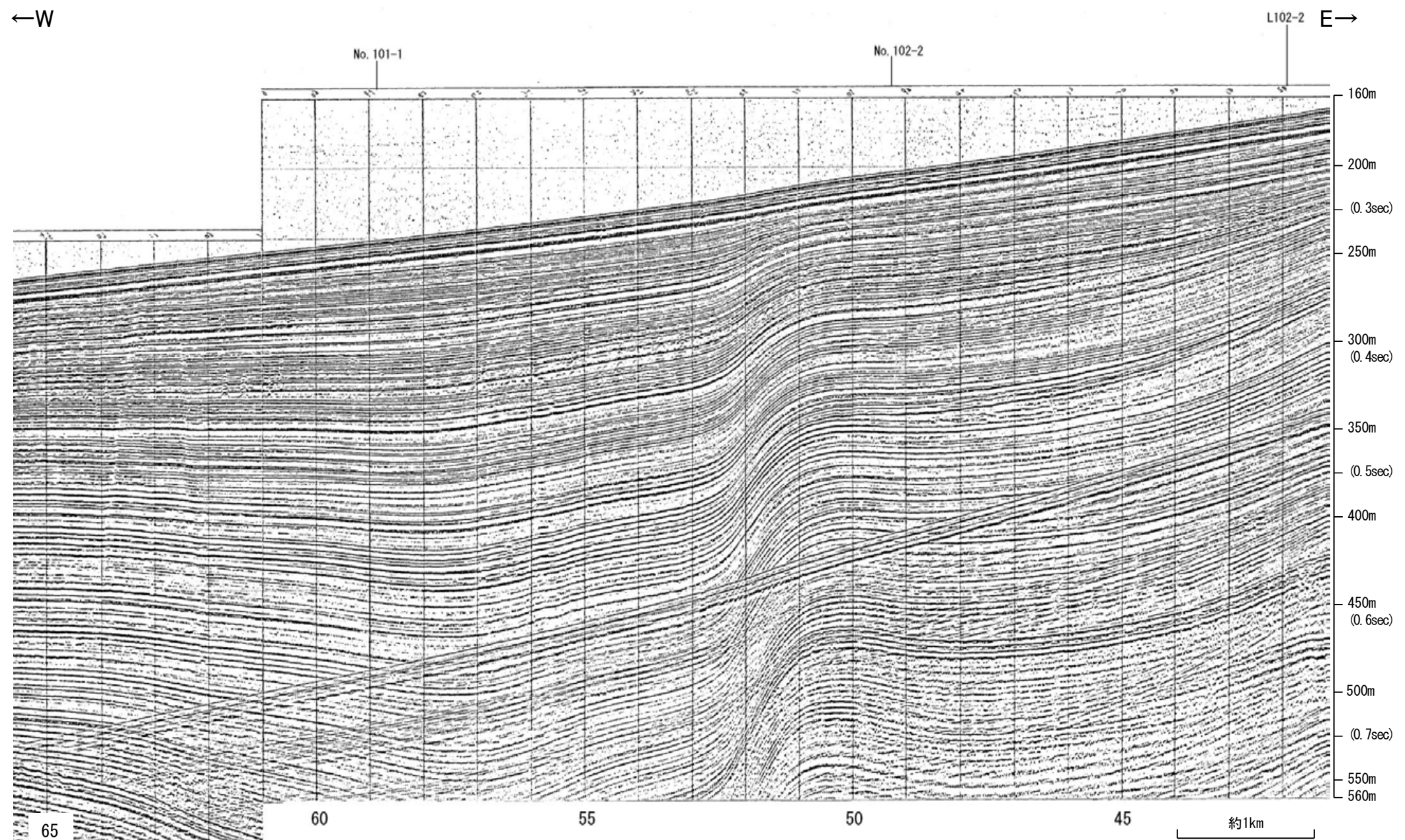

地質時代		地層名
第四紀	完新世	A層
	後期	B層
		B層
	中期	B層
	前期	C層
第三紀	鮮新世	C層
	中新世	D層
	古第三紀	D層
先第三紀	D層	

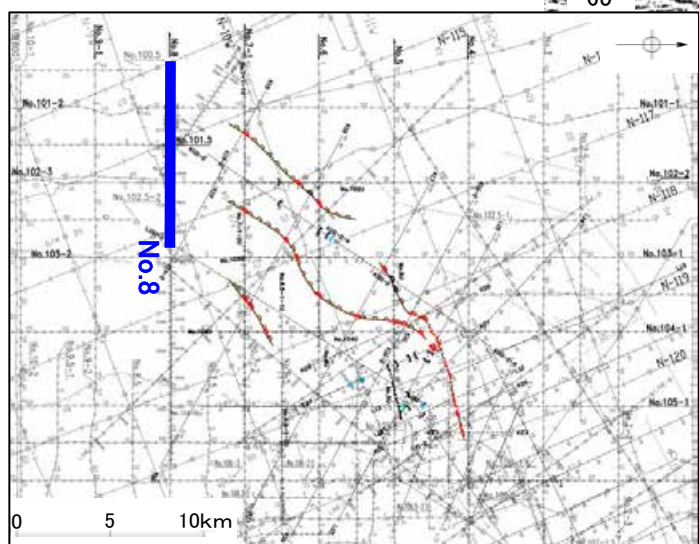
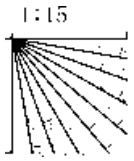

北陸電カスパーカー No.8

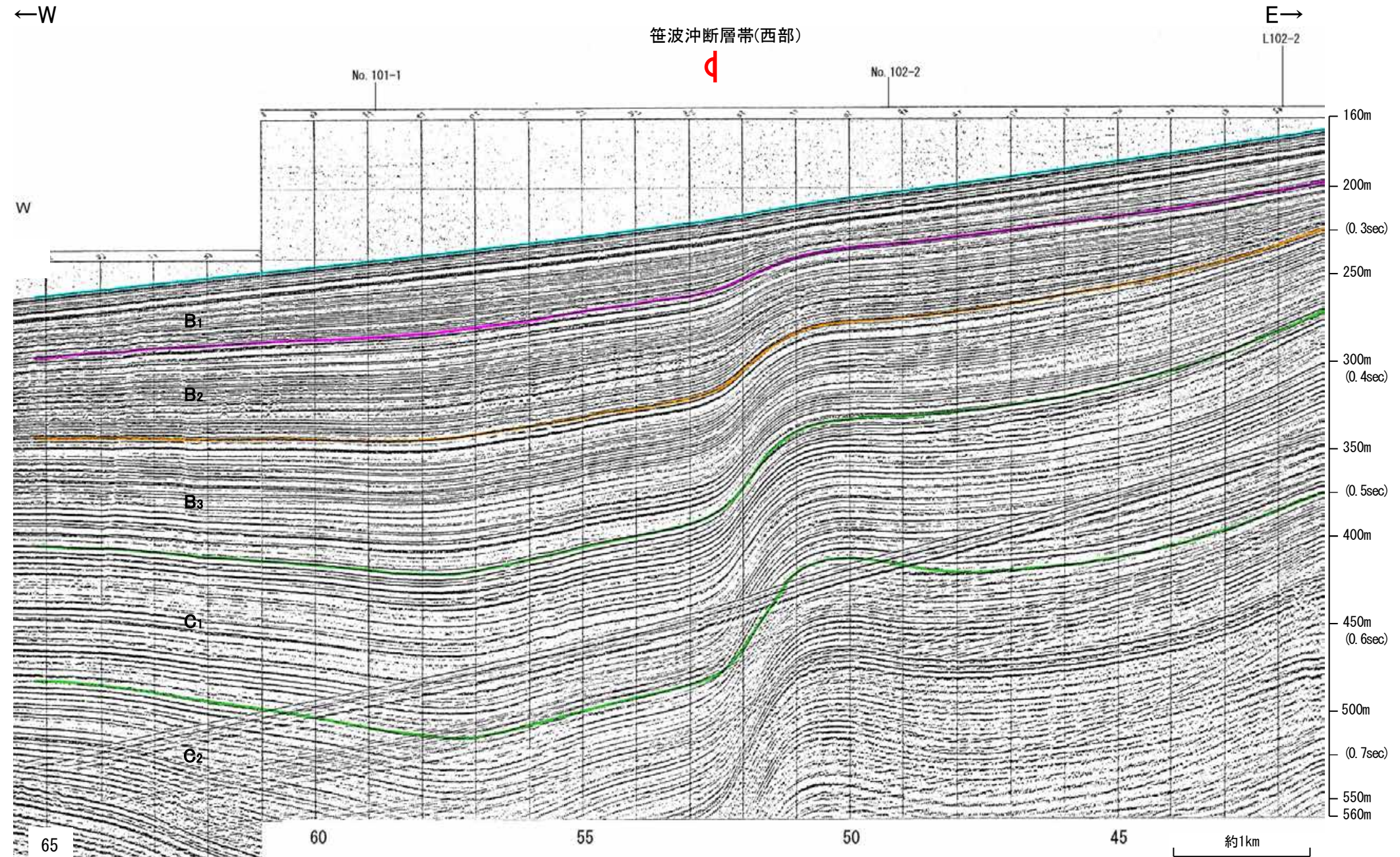

地質時代		地層名	
第四紀	完新世	A層	
	更新世	後期	B ₁ 層
		中期	B ₂ 層
		前期	B ₃ 層
	第三紀	鮮新世	C ₁ 層
中新世		C ₂ 層	
古第三紀		D層	
先第三紀		D層	

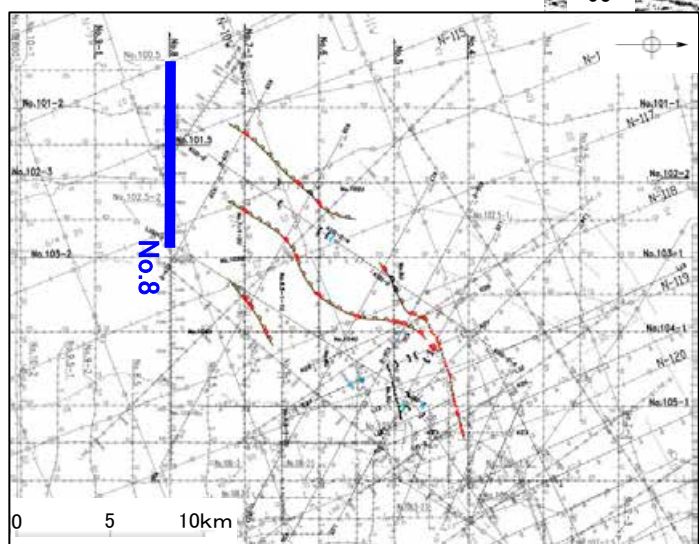
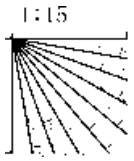

地質調査所エアガン N-115

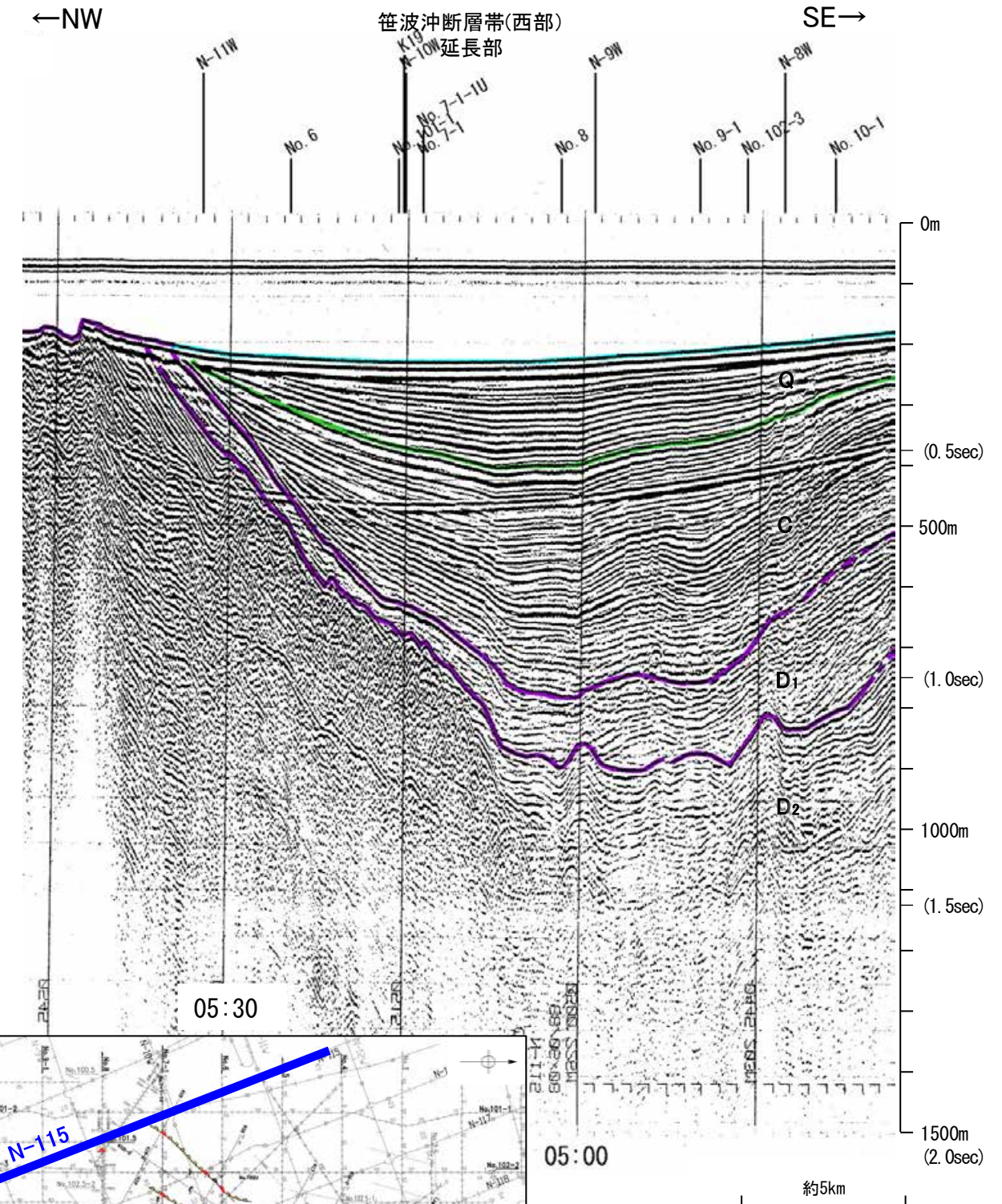
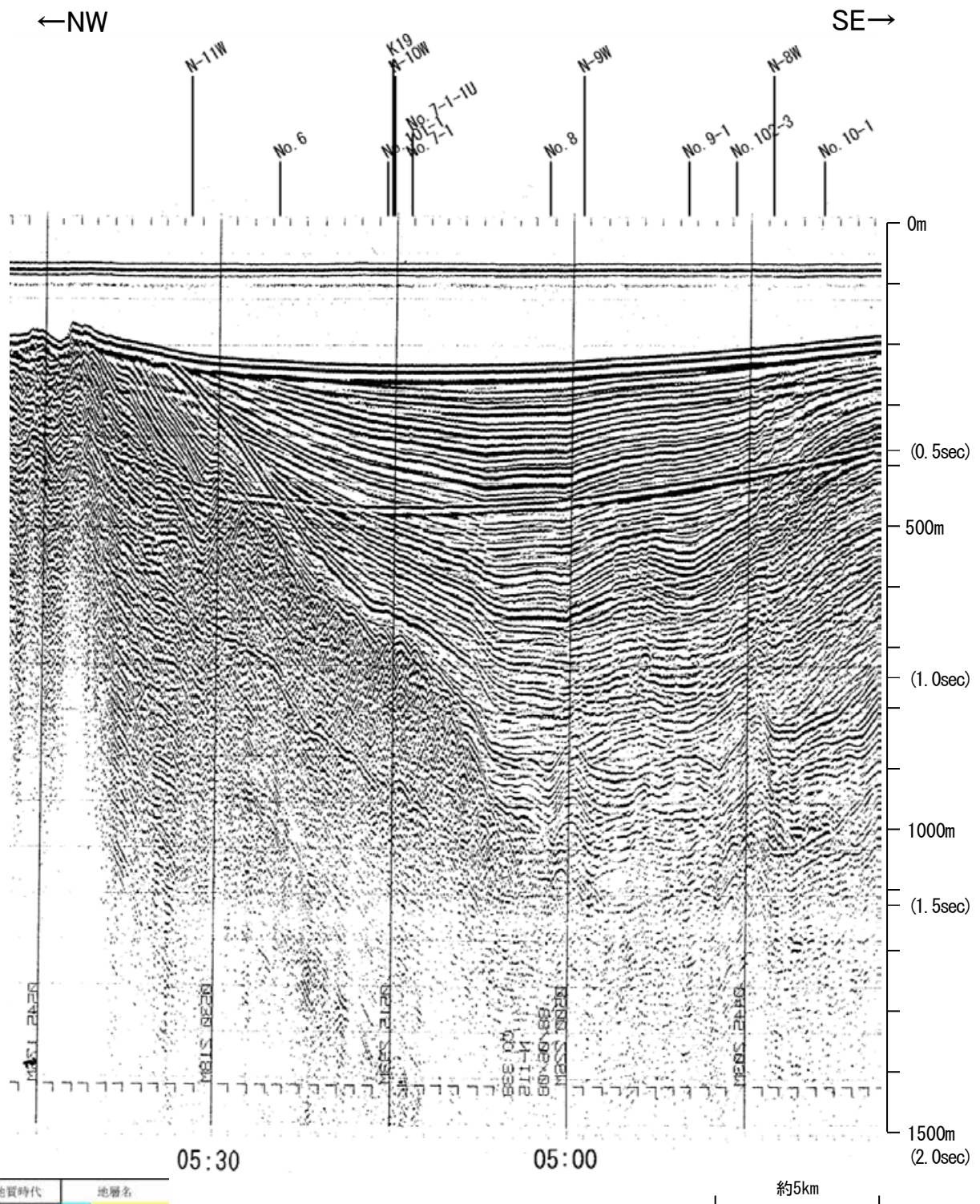

地質時代	地層名	
第四紀	更新世 後期	A層
	更新世 前期	Q層
		B層
		B層
第三紀	C層	
	C層	
	D層	
	D層	

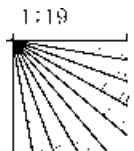

この図面は、地質調査所(現 産業技術総合研究所)の海上音波探査の記録を北陸電力が独自に解析・作成したものである

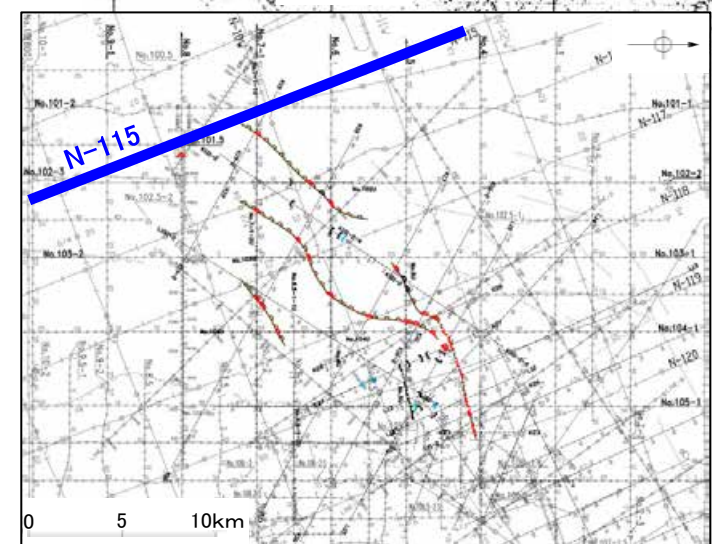

北陸電カスパーカー No.101-1, No.101-2

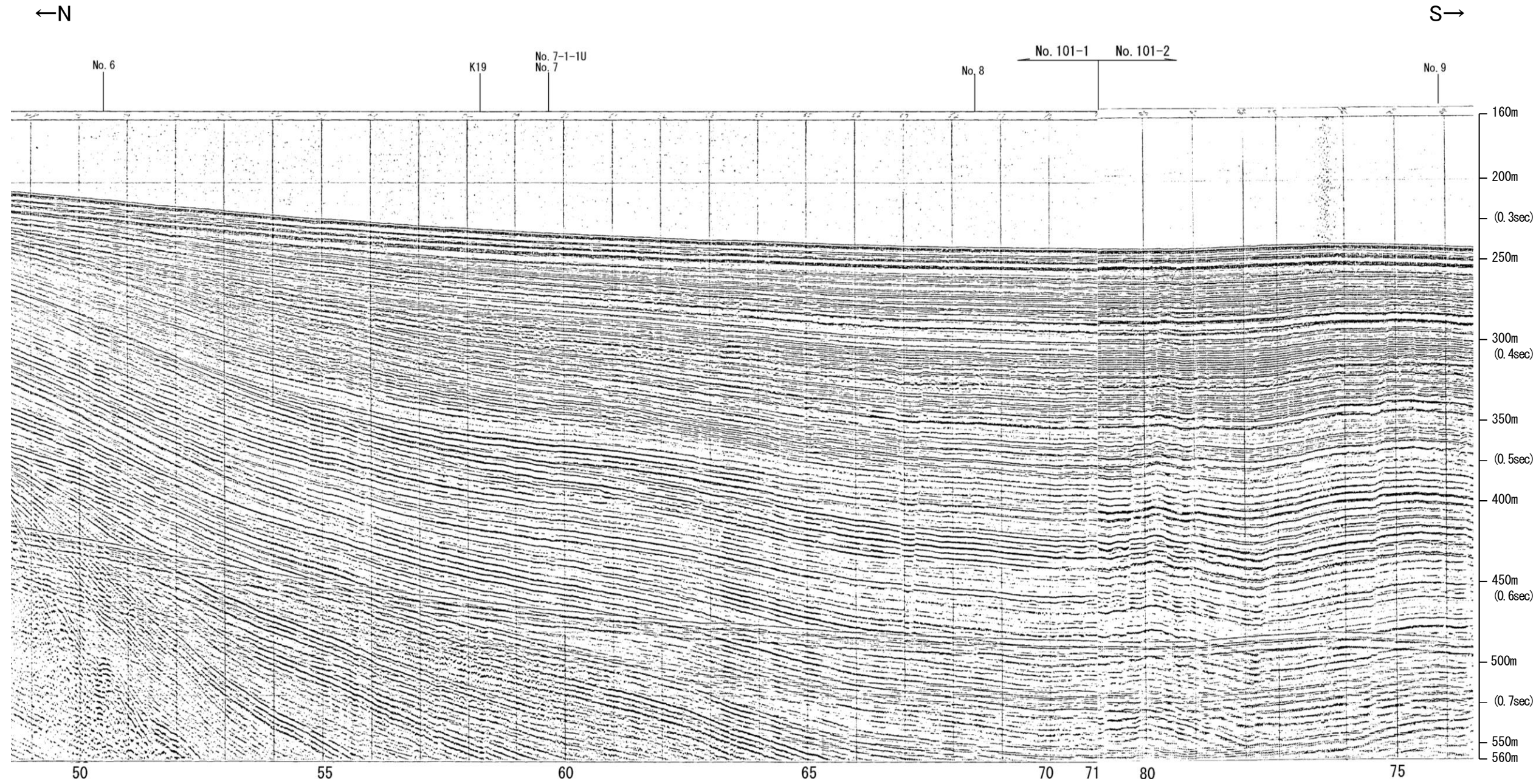

約1km

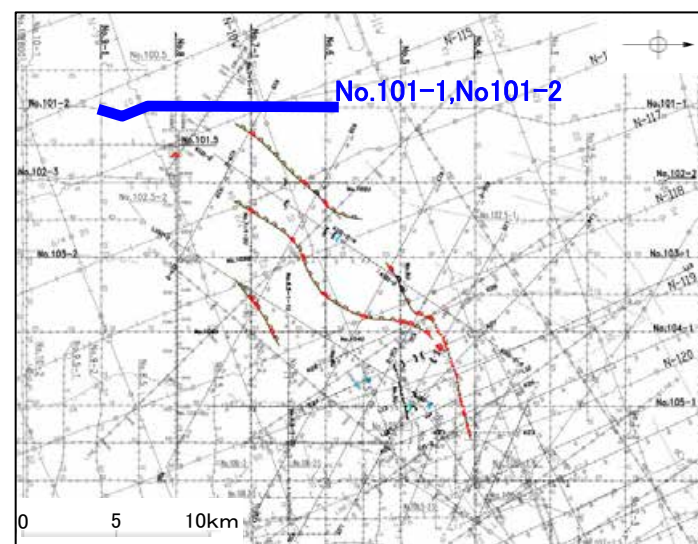

地質時代		地層名
第四紀	完新世	A層
	後期	B層
		B層
	中期	B層
前期	C層	
第三紀	鮮新世	C層
	中新世	D層
古第三紀		D層
先第三紀		D層

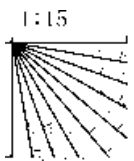

北陸電カスパーカー No.101-1, No.101-2

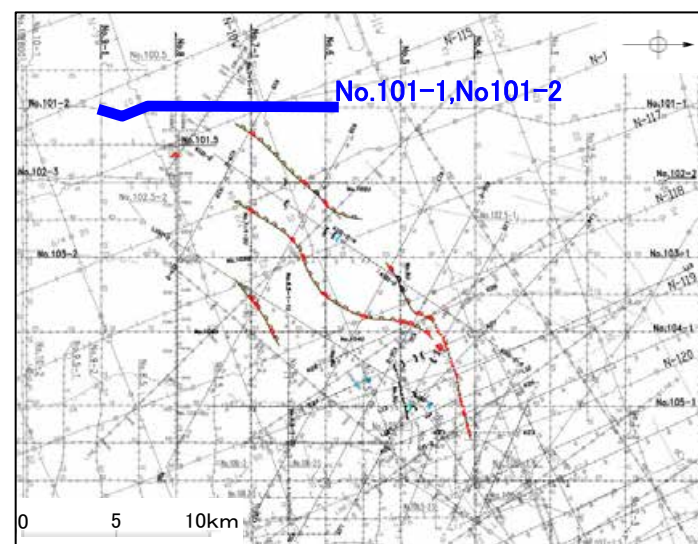
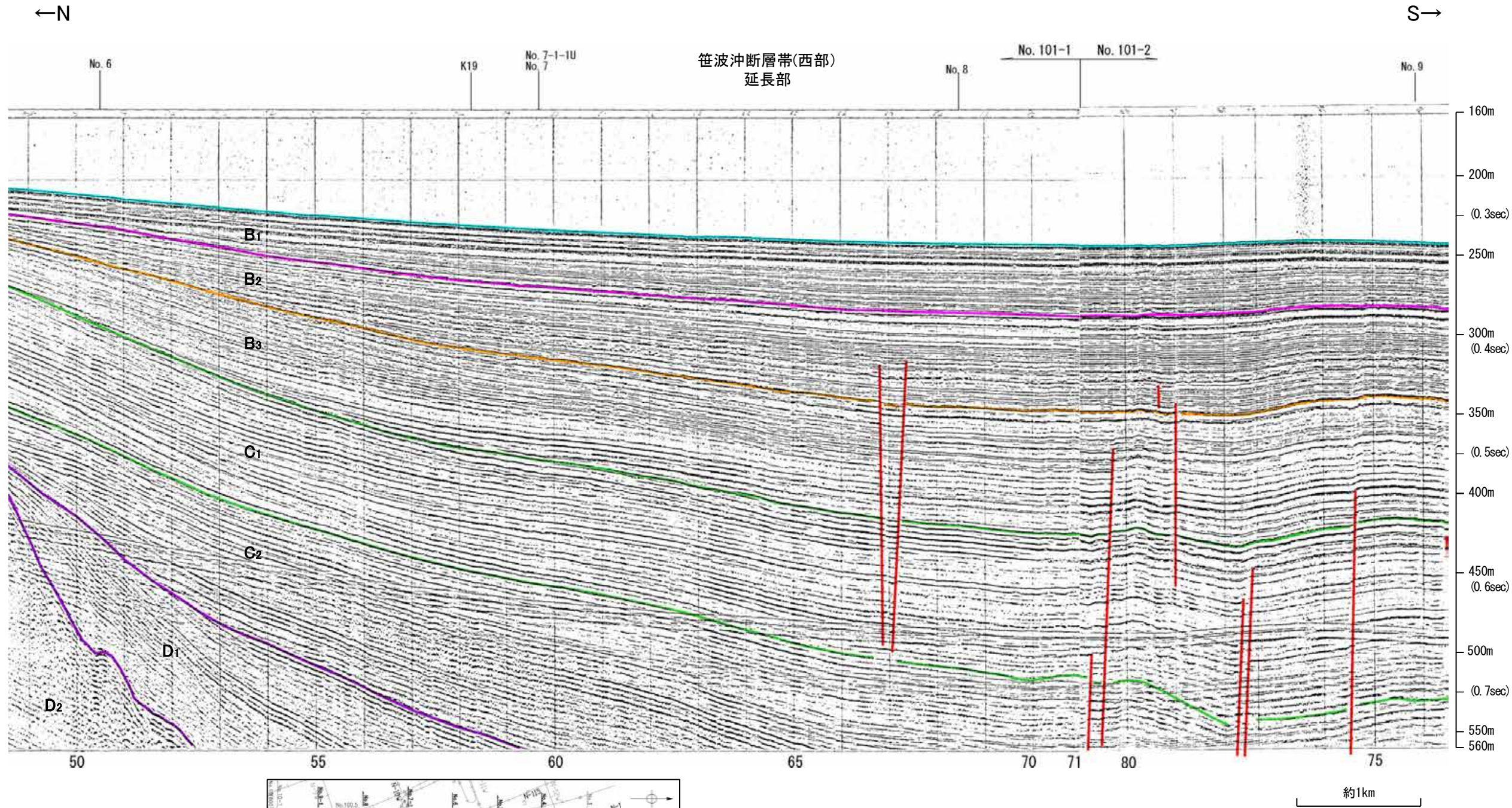

地質時代		地層名	
第四紀	完新世	A層	
	更新世	後期	B ₁ 層
		中期	B ₂ 層
		前期	B ₃ 層
第三紀	鮮新世	C ₁ 層	
	中新世	C ₂ 層	
	古第三紀	D ₁ 層	
先第三紀		D ₂ 層	

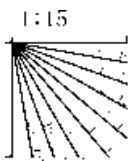

北陸電カスパーカー No.9-1

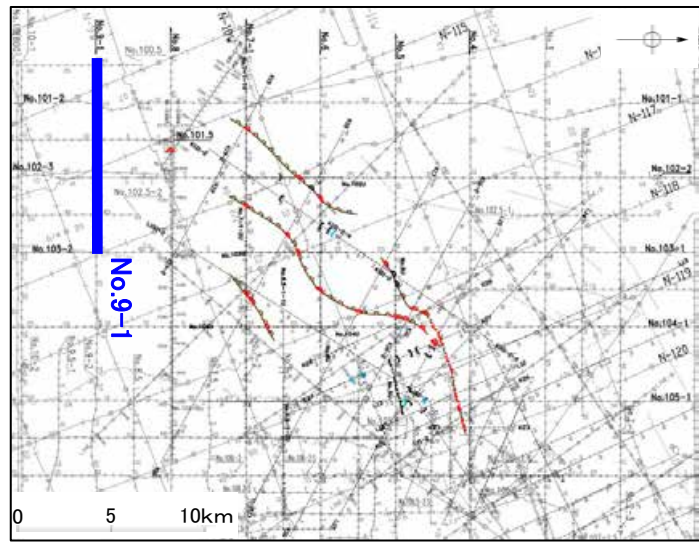
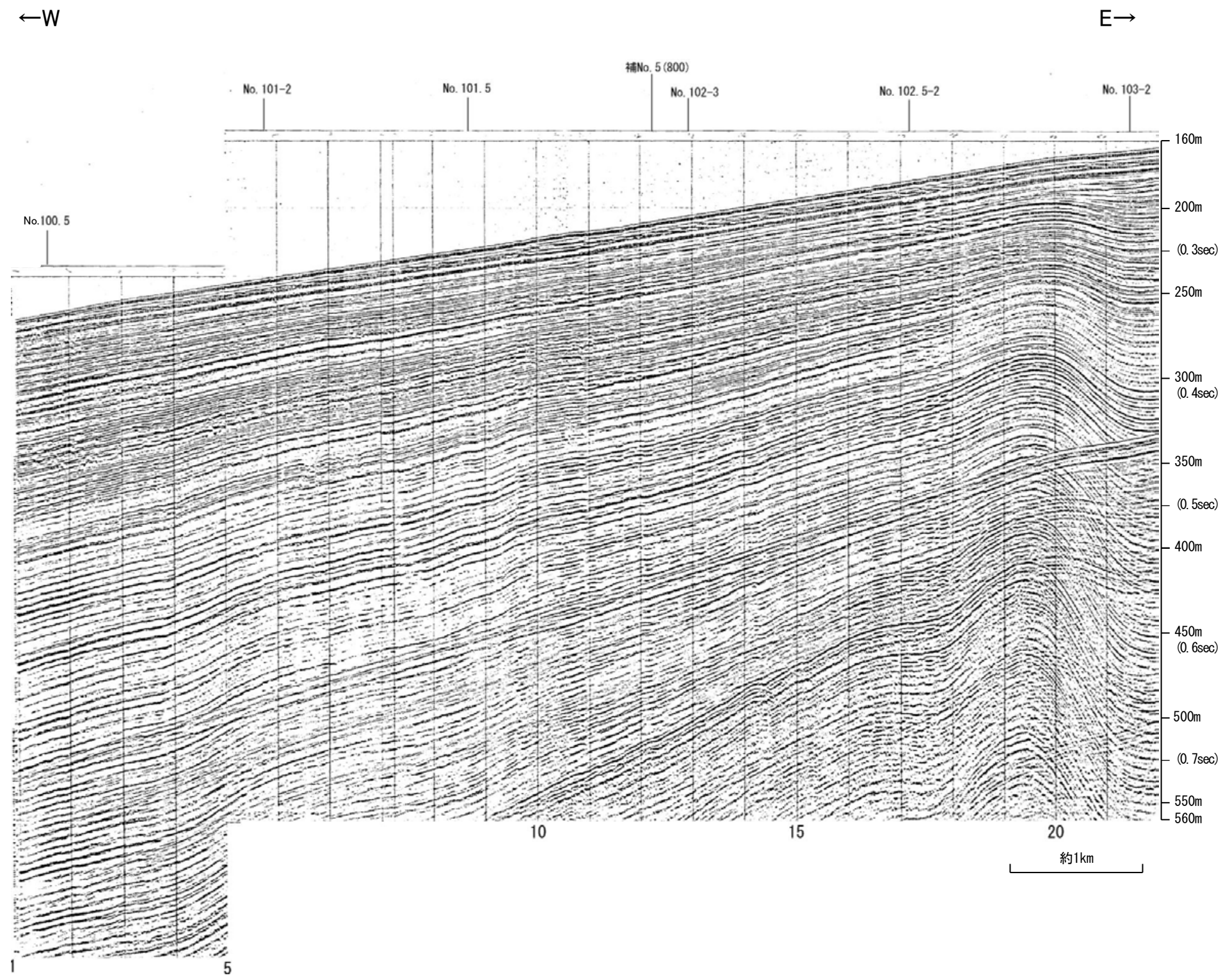

地質時代		地層名
第四紀	更新世	A層
	更新世	後期 B層
		中期 B層
		前期 B層
	鮮新世	C層
C層		
中新世	D層	
	D層	
古第三紀	D層	
先第三紀	D層	

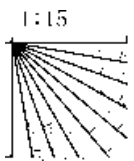

北陸電カスパーカー No.9-1

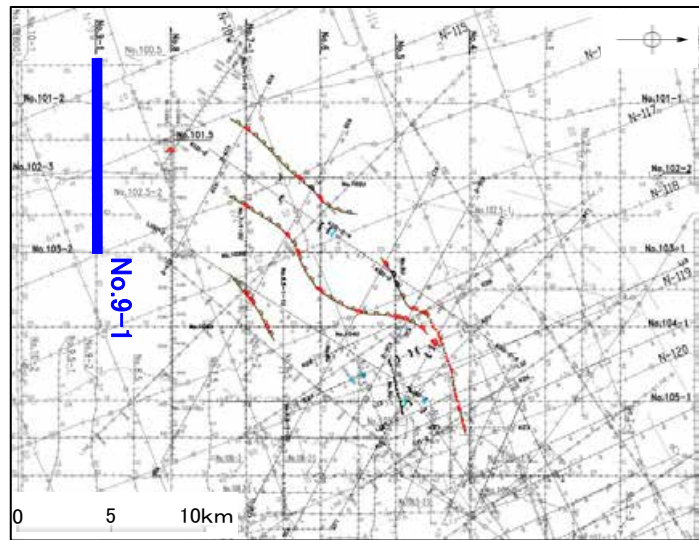
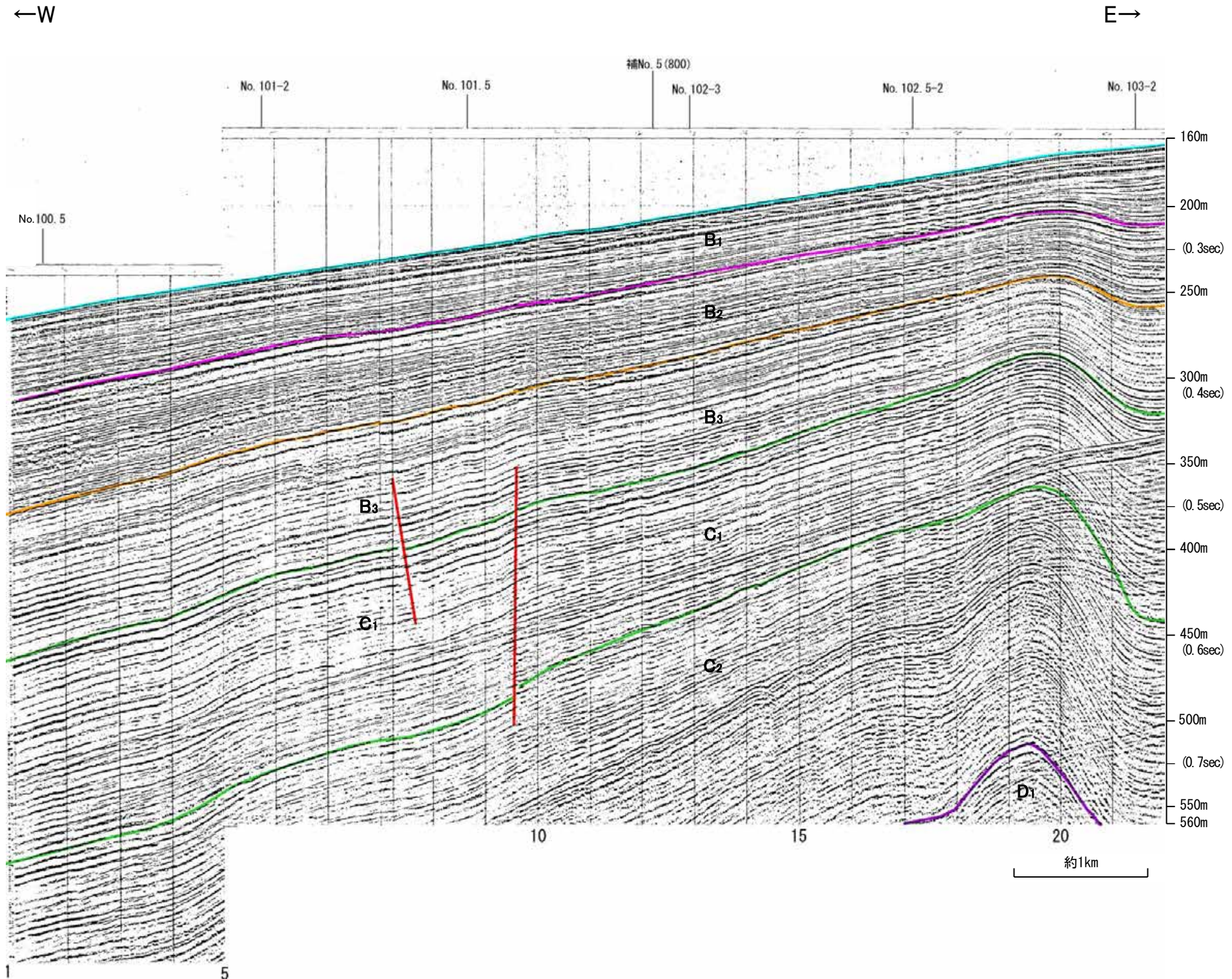

地質時代		地層名
第四紀	完新世	A層
	更新世	後期 B ₁ 層
		中期 B ₂ 層
		前期 B ₃ 層
	第三紀	C ₁ 層
		C ₂ 層
D ₁ 層		
中新世	D ₂ 層	
古第三紀	D層	
先第三紀		

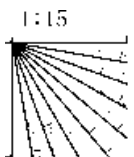

北陸電カスパーカー No.102-2, No.102-3

←N S→

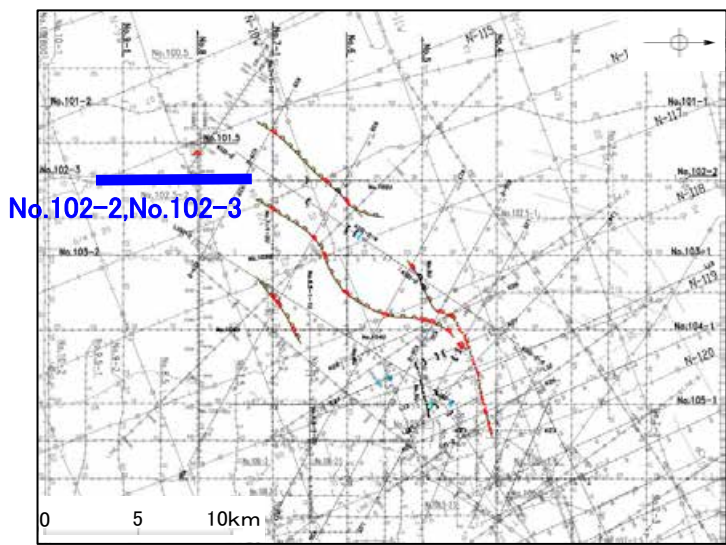
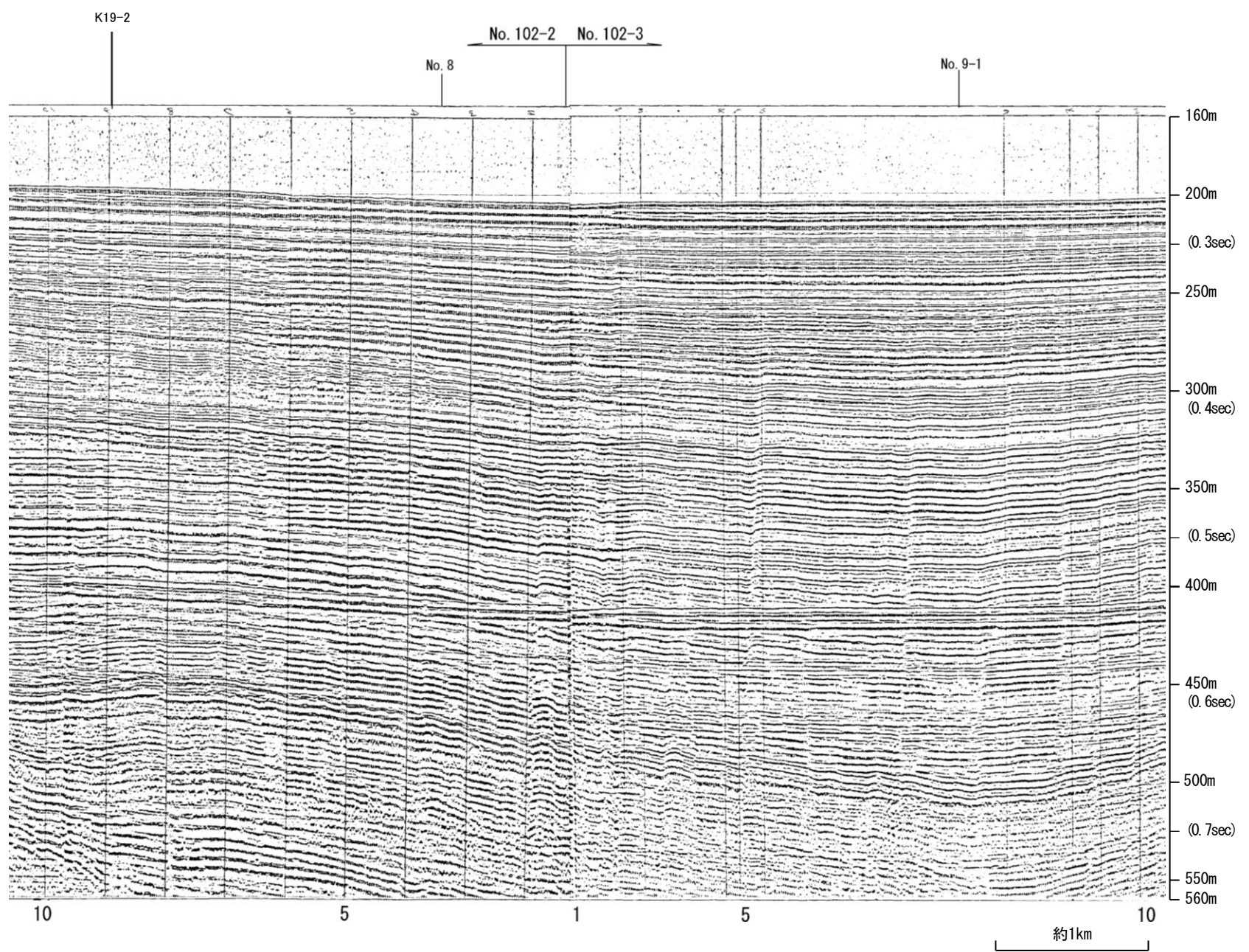

No.102-2, No.102-3

地質時代		地層名	
第四紀	完新世	A層	
	更新世	後期	B層
		中期	B層
		前期	B層
	鮮新世	C層	
第三紀	中新世	D層	
	古第三紀	D層	
	先第三紀	D層	

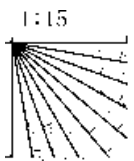

北陸電カスパーカー No.102-2, No.102-3

←N

S→

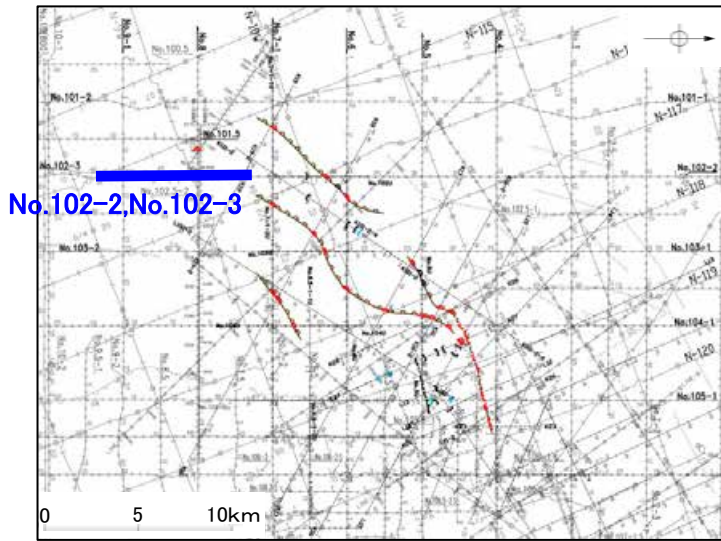
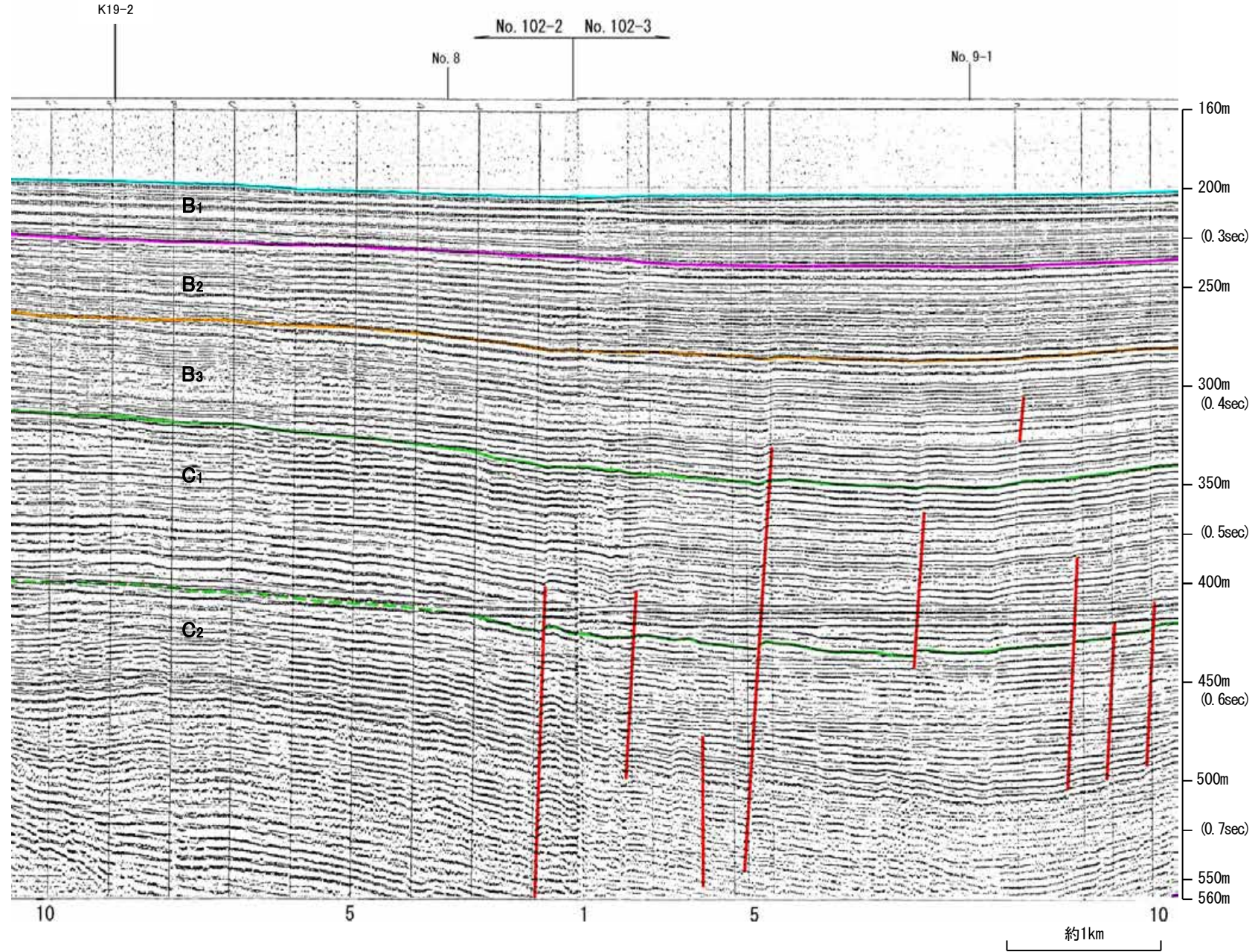

No.102-2, No.102-3

地質時代		地層名	
第四紀	完新世	A層	
	更新世	後期	B ₁ 層
		中期	B ₂ 層
		前期	B ₃ 層
	鮮新世	C層	
第三紀	中新世	C ₁ 層	
		C ₂ 層	
	古第三紀	D層	
先第三紀		D層	

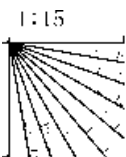

北陸電カスパーカー No.101.5

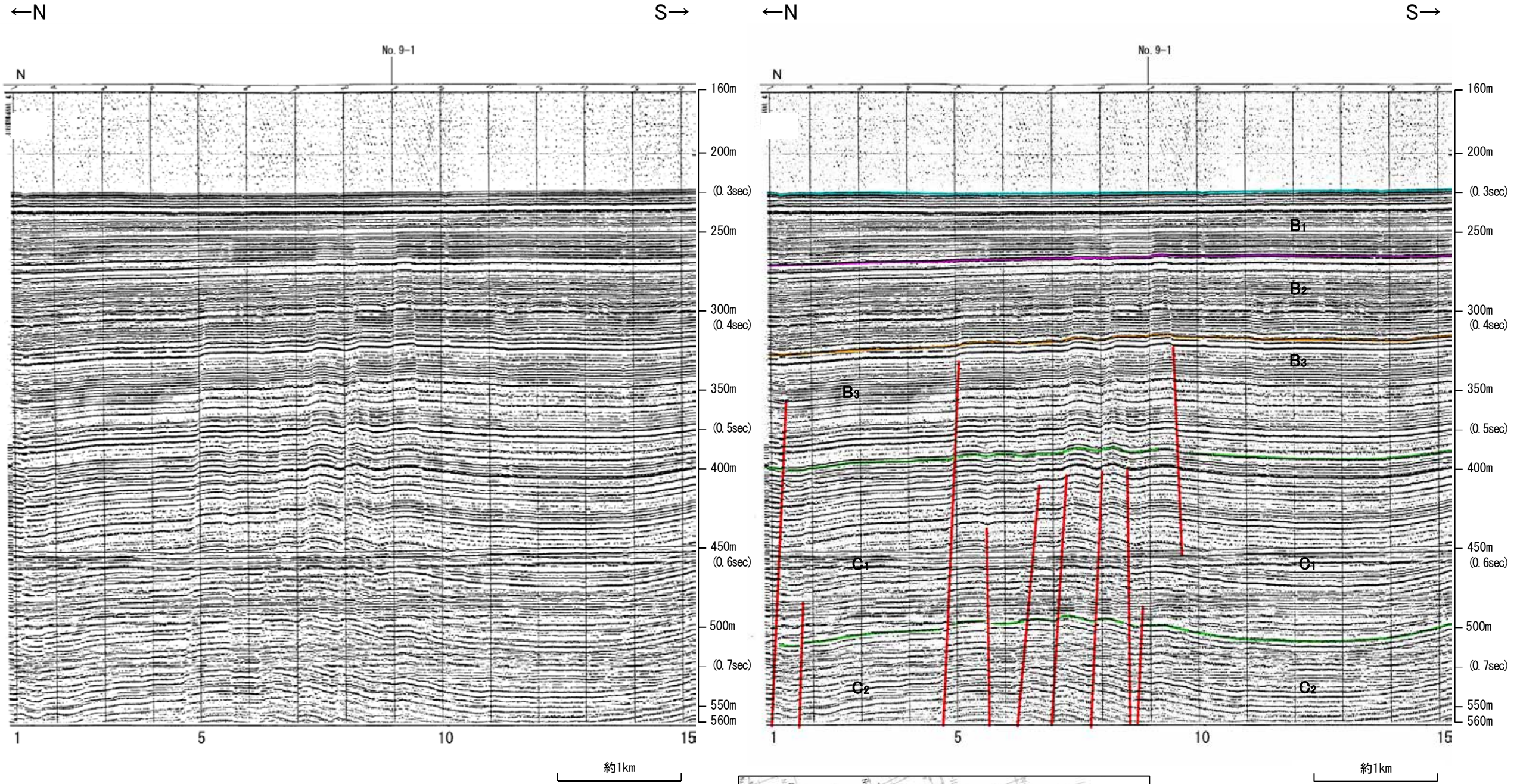

地質時代		地層名	
第四紀	完新世	A層	
	更新世	後期	B ₁ 層
		中期	B ₂ 層
		前期	B ₃ 層
	鮮新世	C層	C ₁ 層
中新世		D ₁ 層	
古第三紀	D層	D層	
先第三紀			

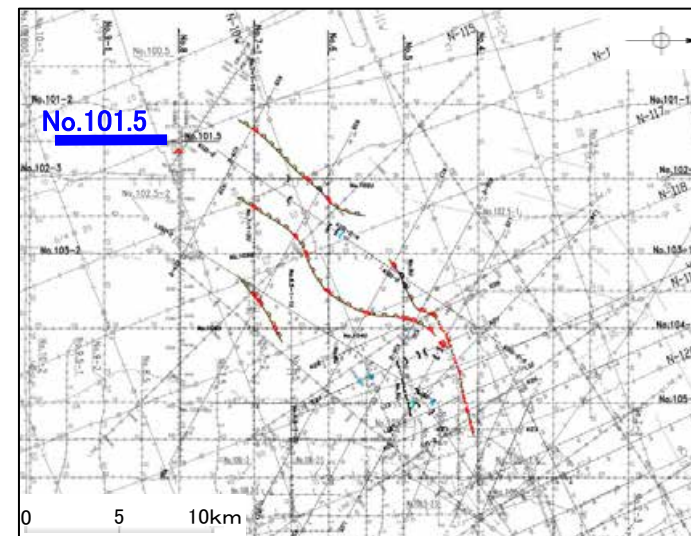
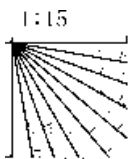

前ノ瀬東方断層帯

音波探査記録 添付測線(前ノ瀬東方断層帯)

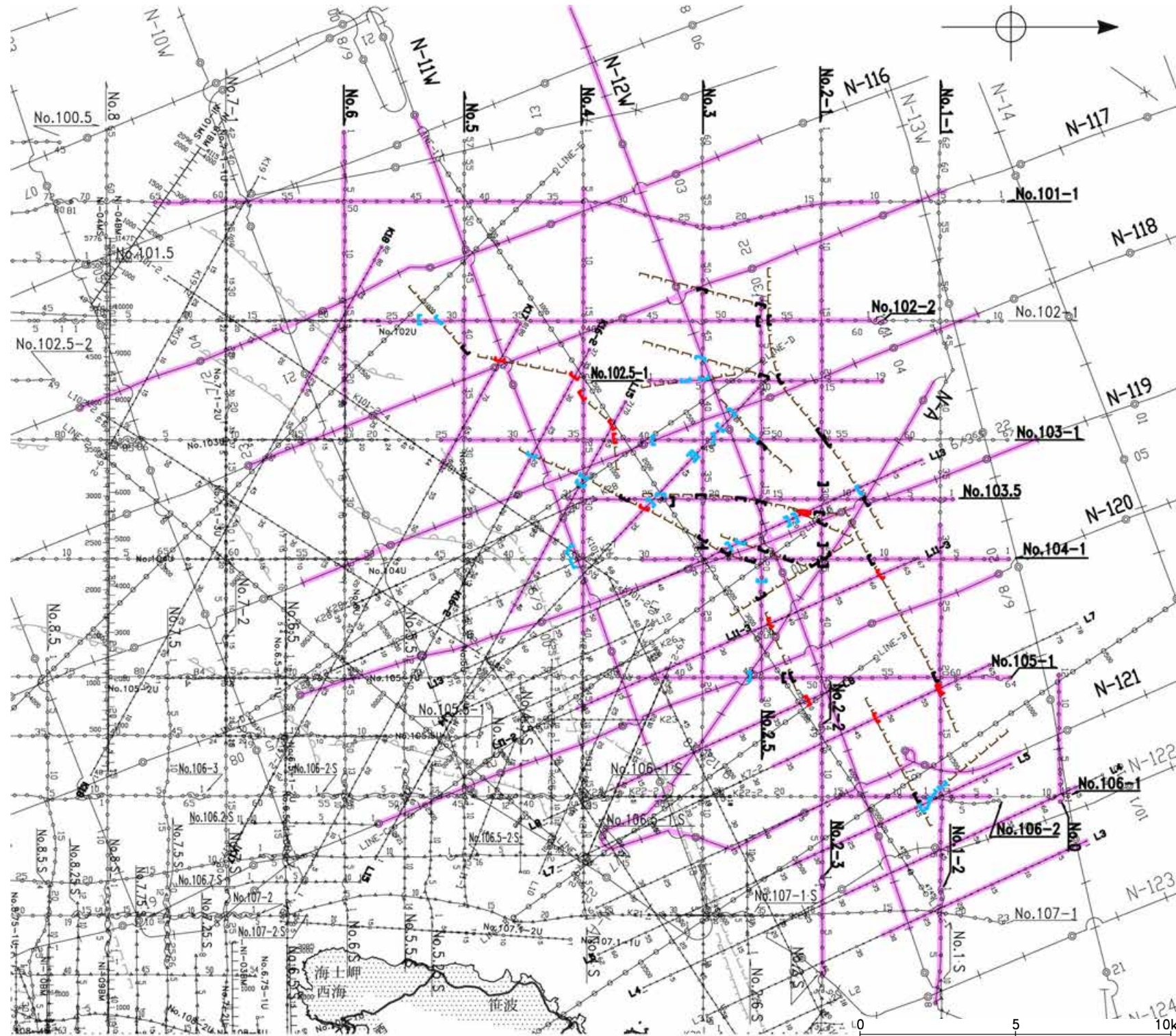

凡 例

断層 (伏在断層)

断層 } 連続性のない断層
 伏在断層 }
 撓曲

(測線位置における活動性)

■ B₁層以上に変位, 変形が認められる
■ B₁層以上に変位, 変形の可能性が否定できない
■ B₁層以上に変位, 変形が認められない

No. 8 調査測線 (北陸電力: スパーク・シングルチャンネル・約2450ジュール)

No. 9・S 調査測線 (北陸電力: スパーク・シングルチャンネル・約360ジュール)

No. 8U 調査測線 (北陸電力: プーマー・マルチチャンネル・約200ジュール)

No. 11B 調査測線 (北陸電力: プーマー・マルチチャンネル・約200ジュール)

LINE-A 調査測線 (東京大学地震研究所: エアガン・マルチチャンネル)

K17 調査測線 (東京大学地震研究所: プーマー・マルチチャンネル)

L5 調査測線 (産業技術総合研究所: プーマー・マルチチャンネル)

N1-06BM 調査測線 (原子力安全保安院: プーマー・マルチチャンネル)

N1-06MS 調査測線 (原子力安全保安院: ウォーターガン・マルチチャンネル)

N-118 調査測線 (地質調査所: エアガン・シングルチャンネル)

添付した音波探査記録

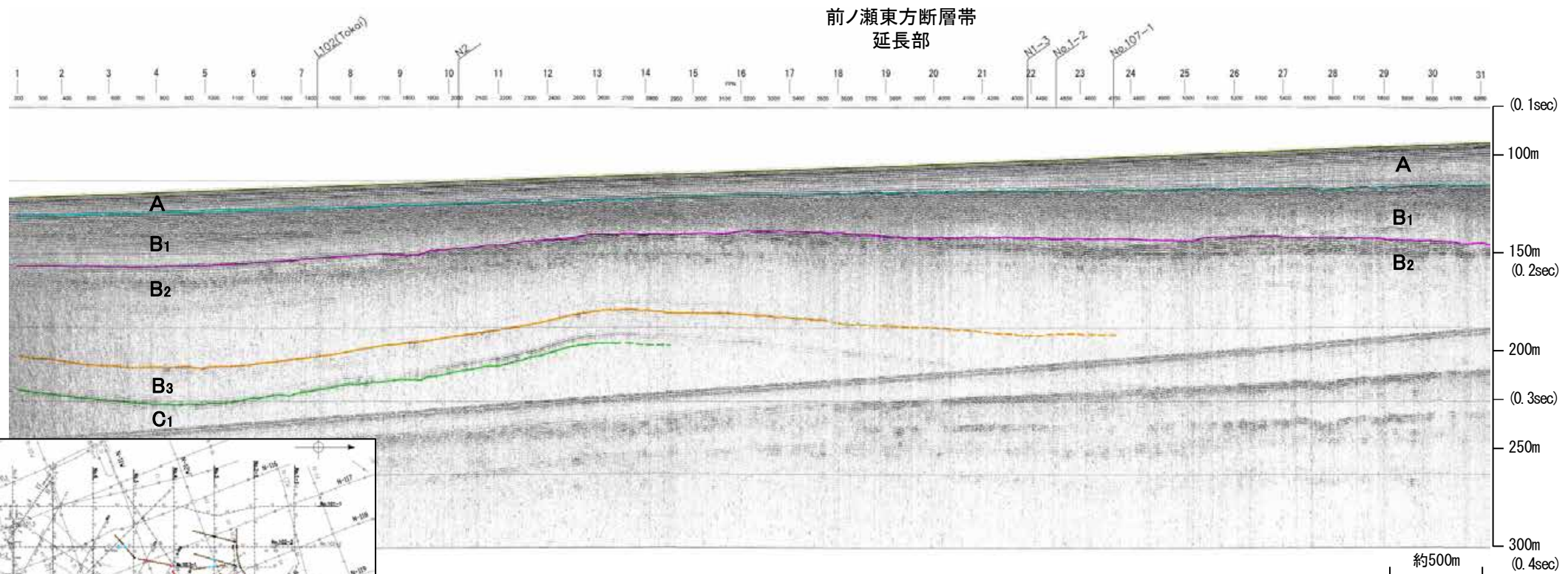
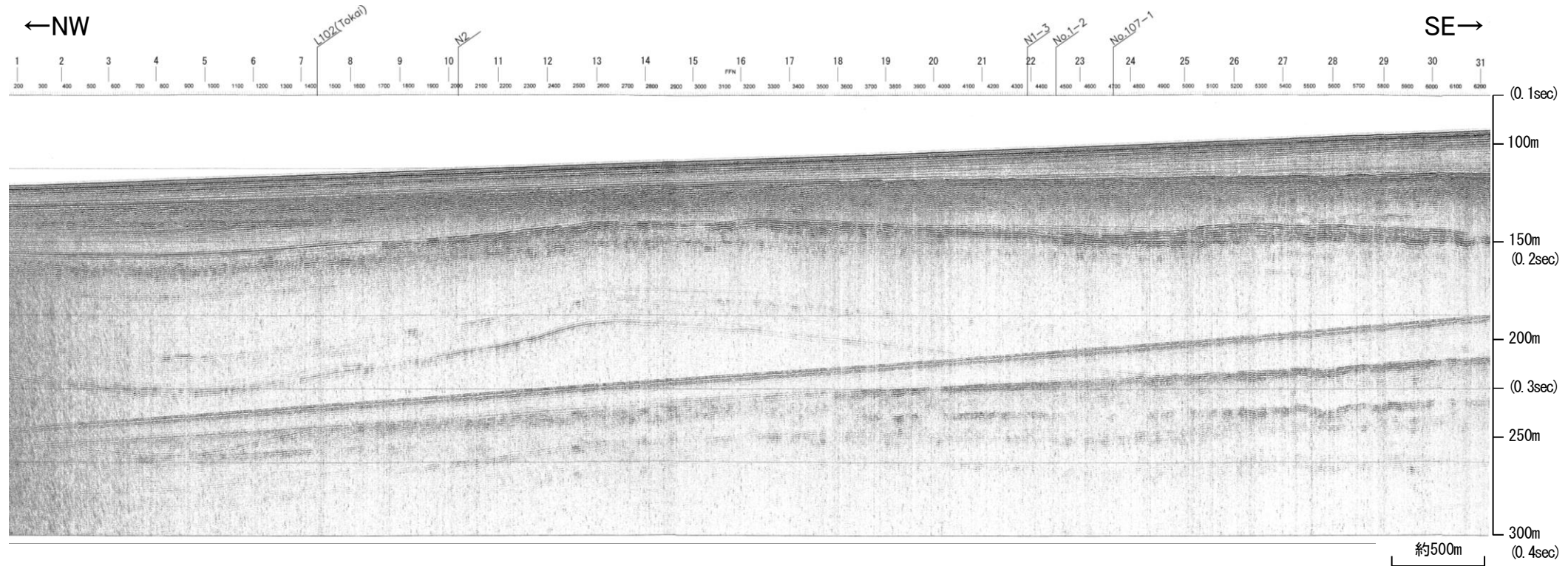

地質時代		地層名
第四紀	完新世	A層
	更新世	後期 B ₁ 層
		中期 B ₂ 層
		前期 B ₃ 層
	鮮新世 C層	C ₁ 層
第三紀	中新世 D層	D ₁ 層
	古第三紀	D層
先第三紀		D層

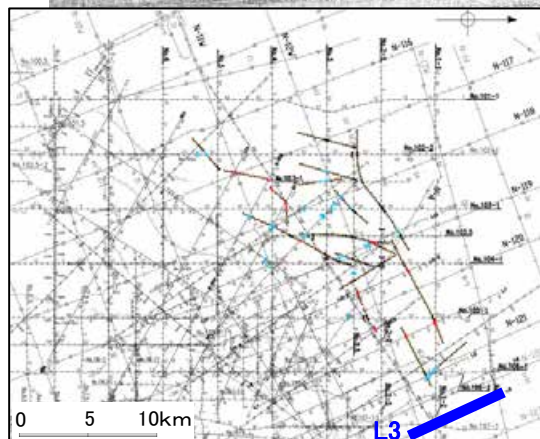
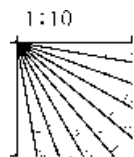

産総研ブーマー L4

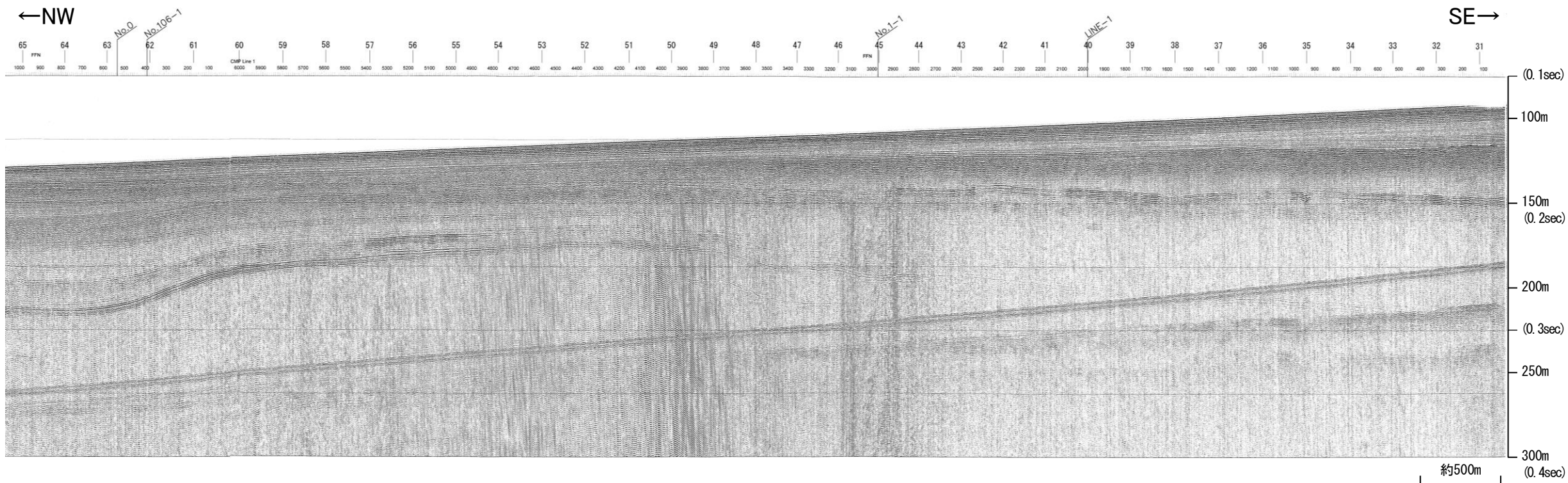

前ノ瀬東方断層帯
延長部

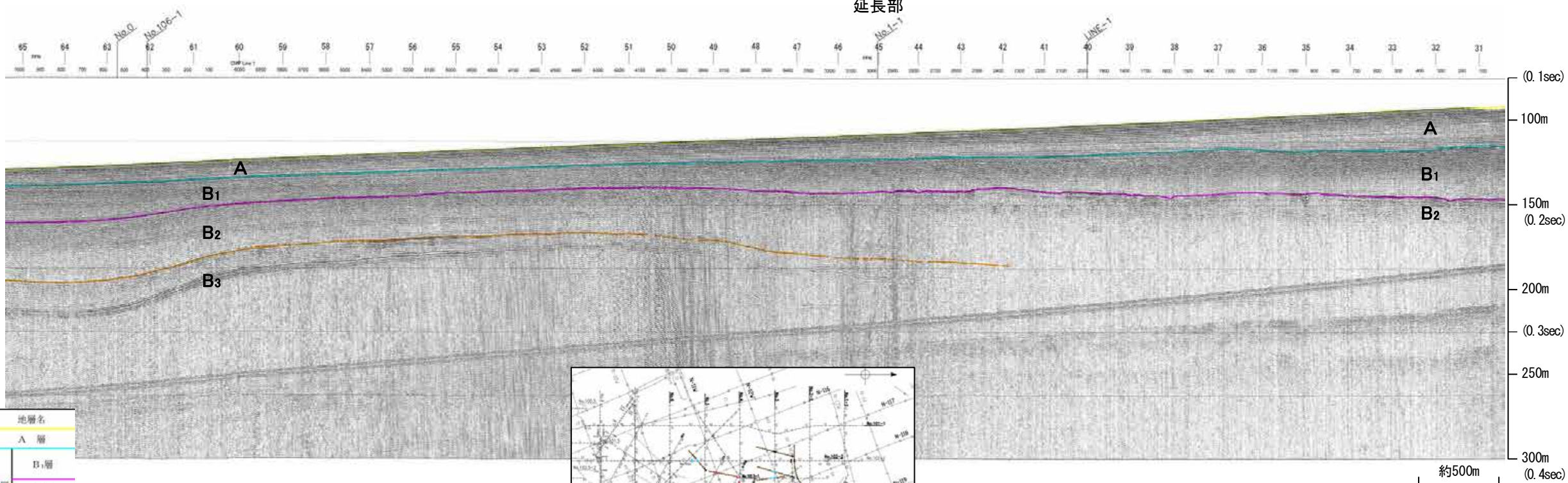

地質時代		地層名	
第四紀	更新世	A層	
	更新世	後期	B ₁ 層
		中期	B ₂ 層
		前期	B ₃ 層
	鮮新世	C層	
第三紀	中新世	D ₁ 層	
	古第三紀	D ₂ 層	
先第三紀		D ₃ 層	

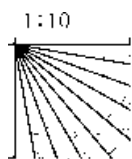

※この図面は、産業技術総合研究所の海上音波探査の記録を北陸電力が独自に解析・作成したものである

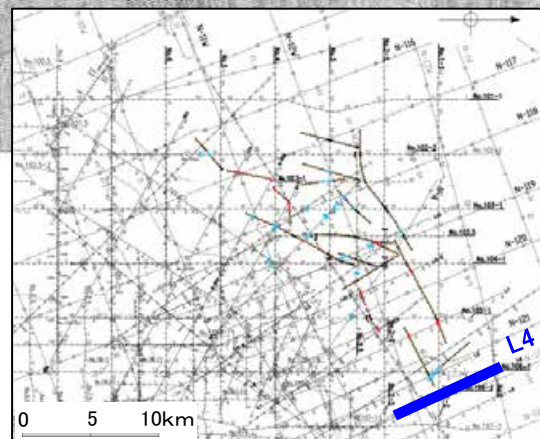

北陸電カスパーカー No.1-1

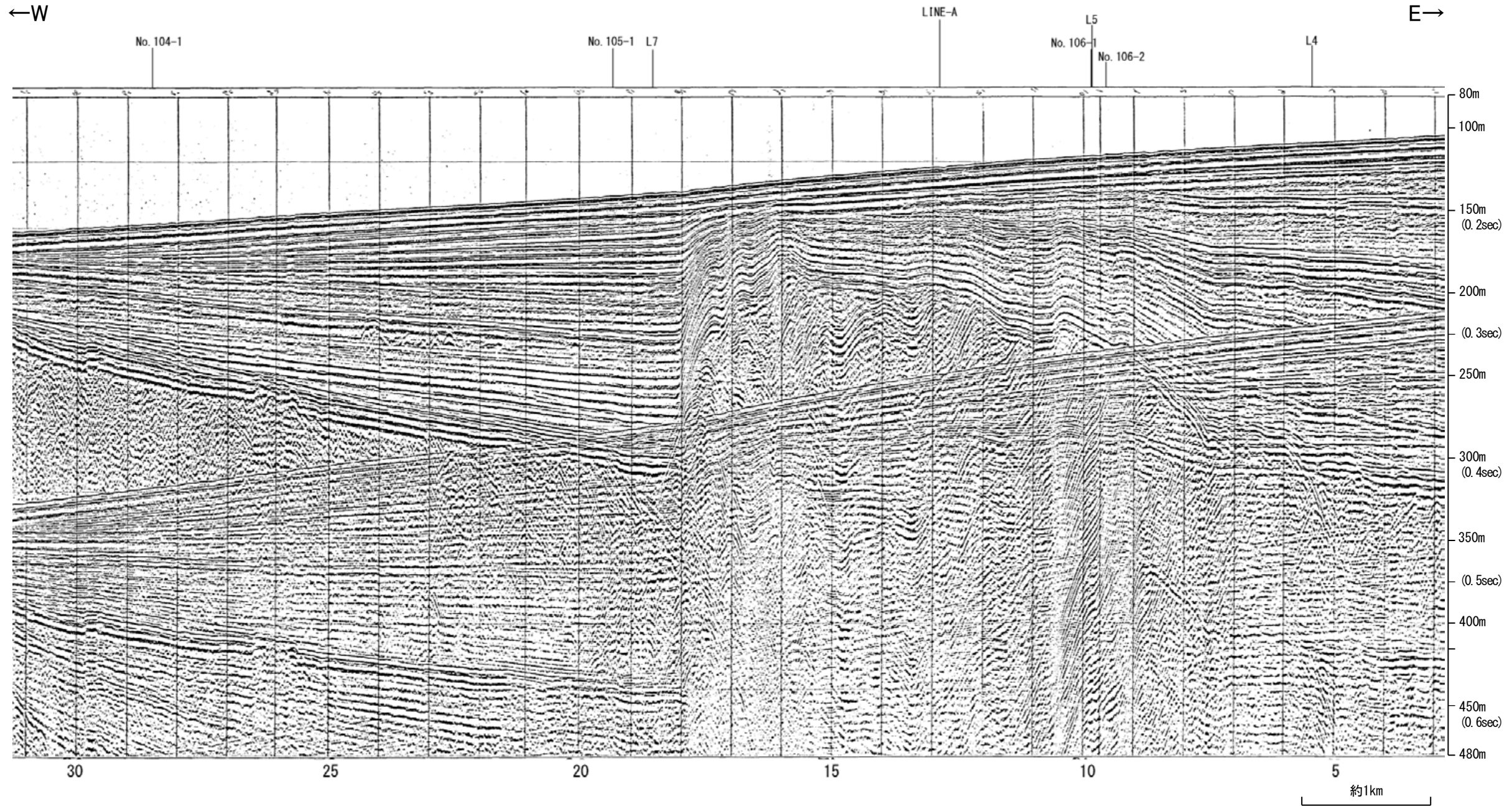

地質時代		地層名
第四紀	更新世	A層
	後期	B ₁ 層
	中期	B ₂ 層
		B ₃ 層
	前期	C層
第三紀	鮮新世	C ₂ 層
	中新世	D ₁ 層
	D ₂ 層	
古第三紀		D ₃ 層
先第三紀		D ₄ 層

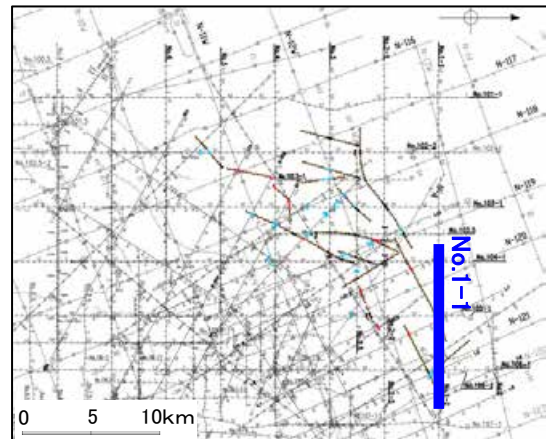
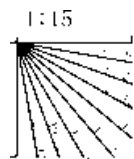

北陸電カスパーカー No.1-1

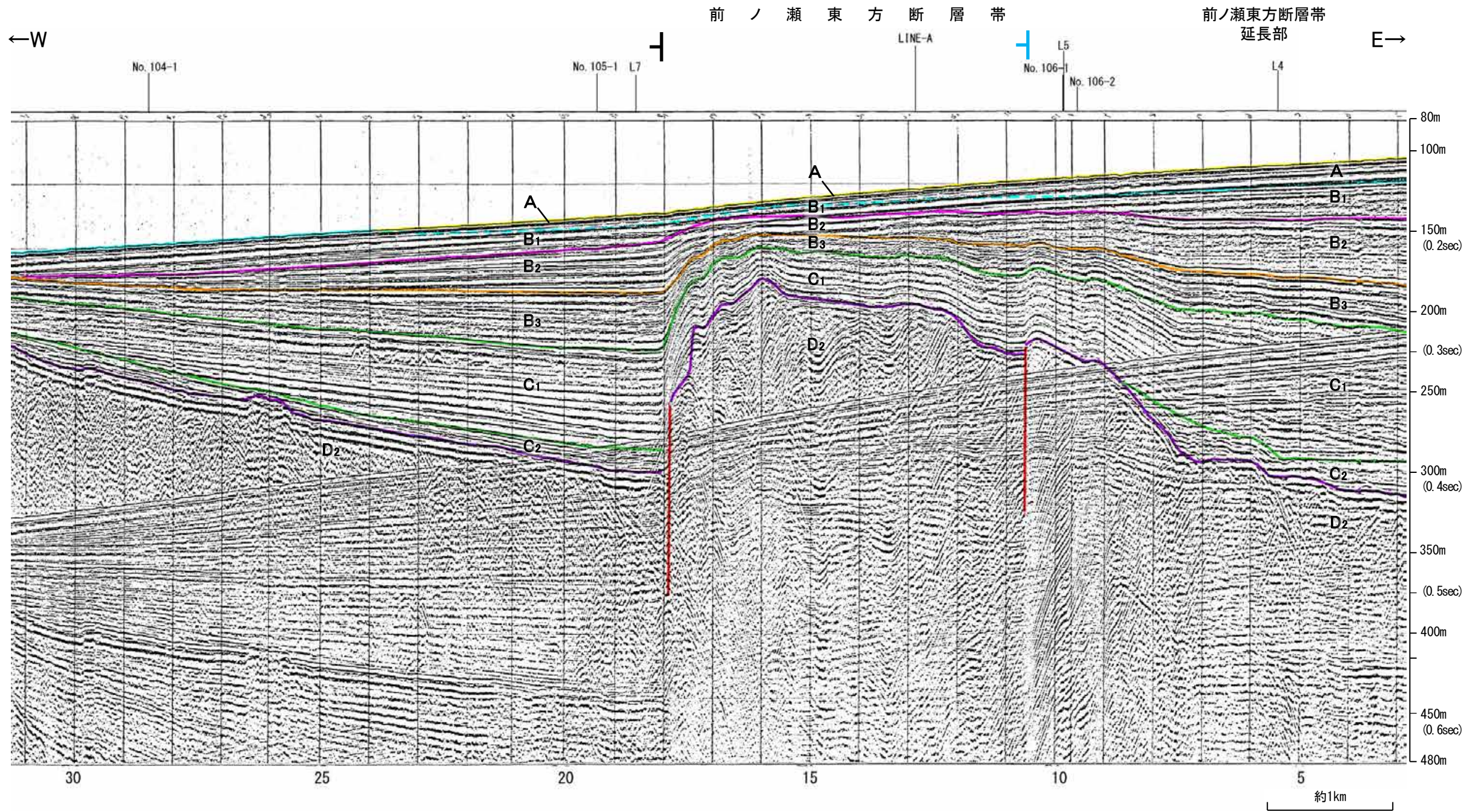

地質時代		地層名
第四紀	完新世	A層
	更新世	後期 B ₁ 層
		中期 B ₂ 層
		前期 B ₃ 層
	鮮新世	C ₁ 層
C ₂ 層		
中新世	D ₁ 層	
	D ₂ 層	
古第三紀	D層	
先第三紀	D層	

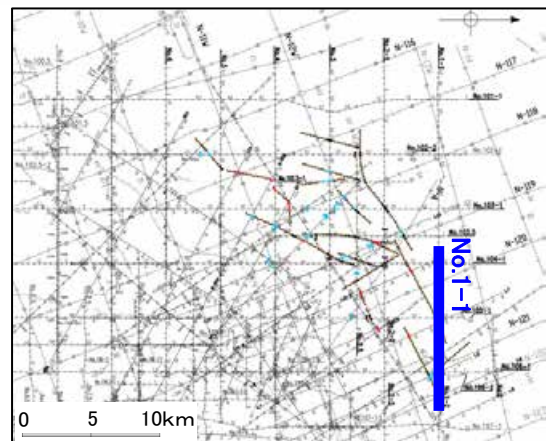
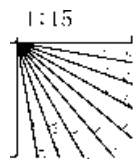

北陸電カスパーカー No.1-2

第1144回審査会合以降に追加したデータ

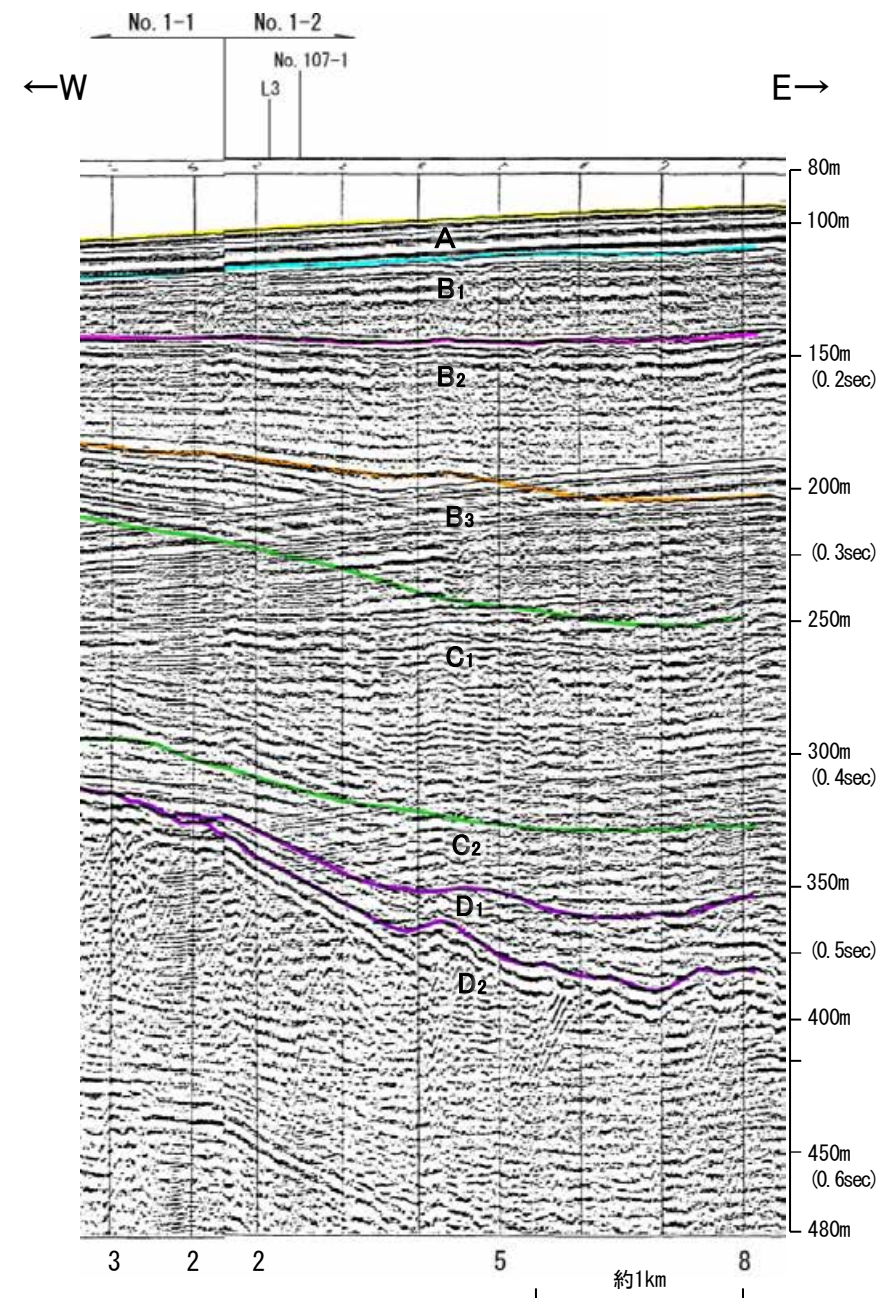
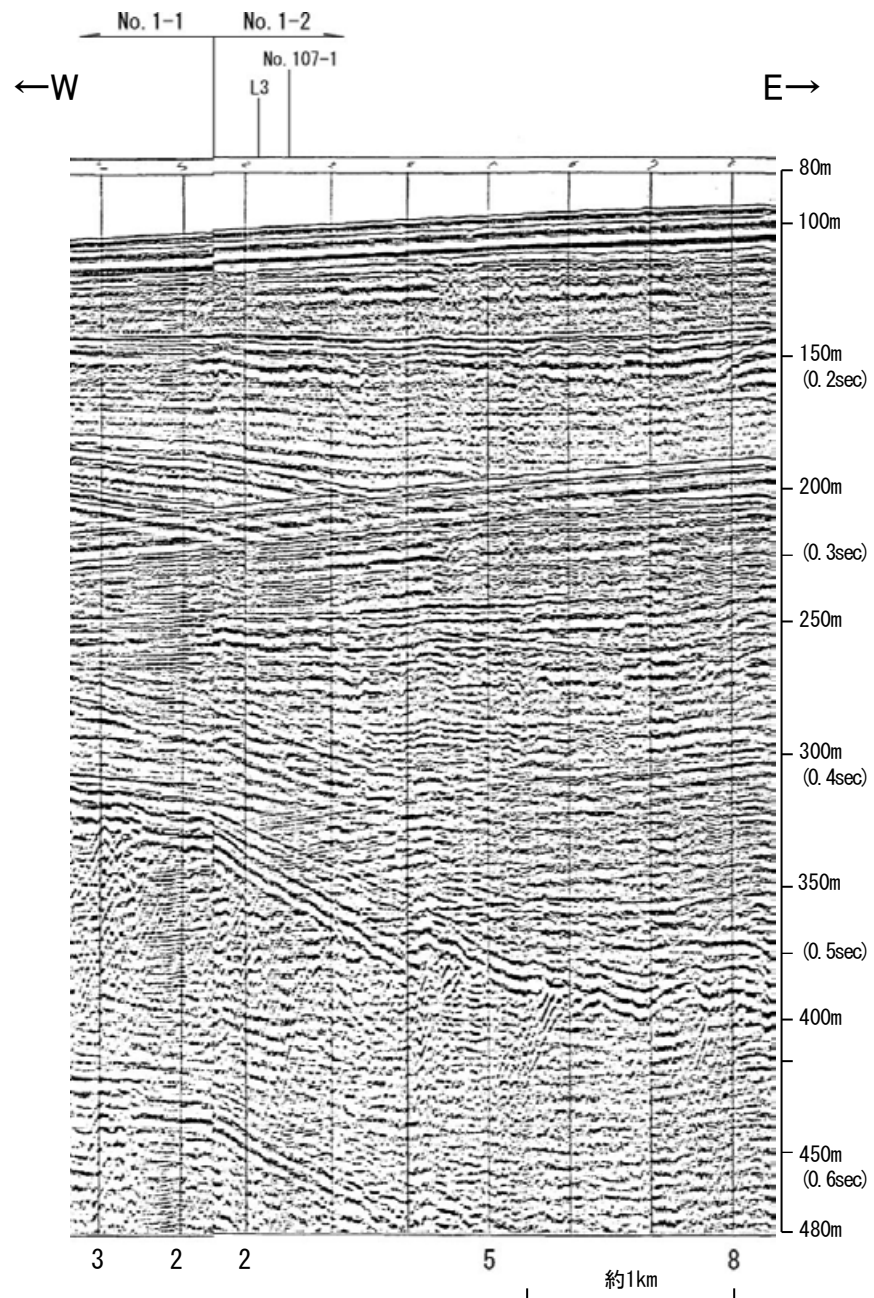

地質時代		地層名	
第四紀	完新世	A層	
	更新世	後期	B ₁ 層
		中期	B ₂ 層
		前期	B ₃ 層
	第三紀	鮮新世	C ₁ 層
中新世		C ₂ 層	
		D ₁ 層	
古第三紀	D ₂ 層		
先第三紀	D層		

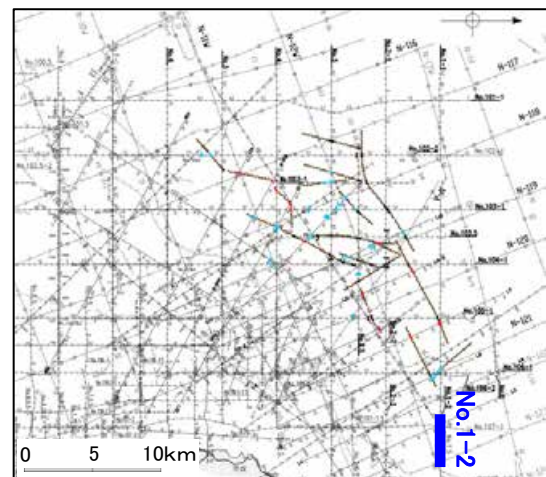
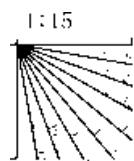

産総研ブーマー L5

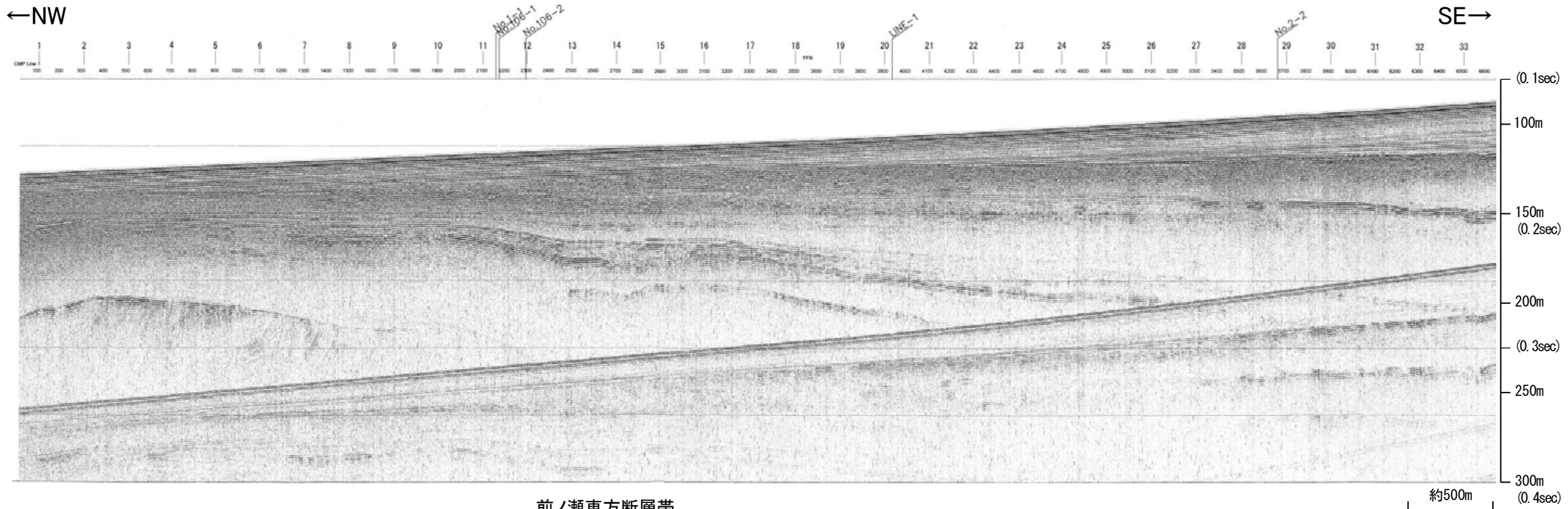

前ノ瀬東方断層帯

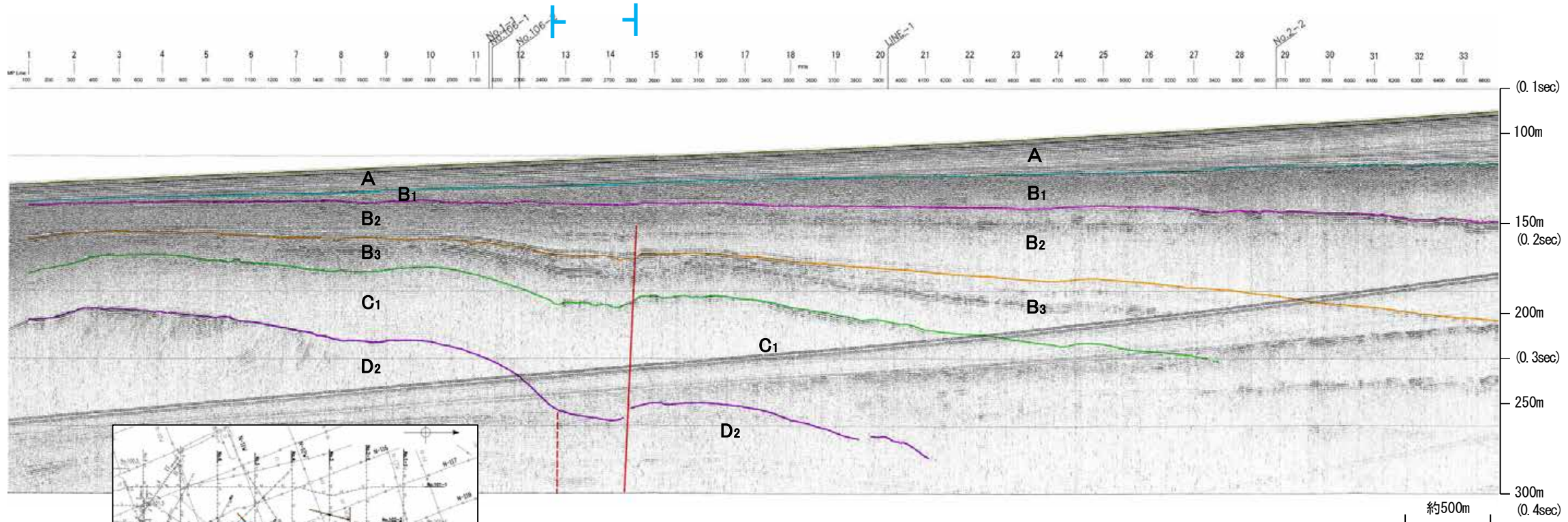

地質時代		地層名	
第四紀	完新世	A層	
	更新世	後期	B ₁ 層
		中期	B ₂ 層
		前期	B ₃ 層
	鮮新世	C層	
第三紀	中新世	D ₁ 層	
	古第三紀	D ₂ 層	
先第三紀		D層	

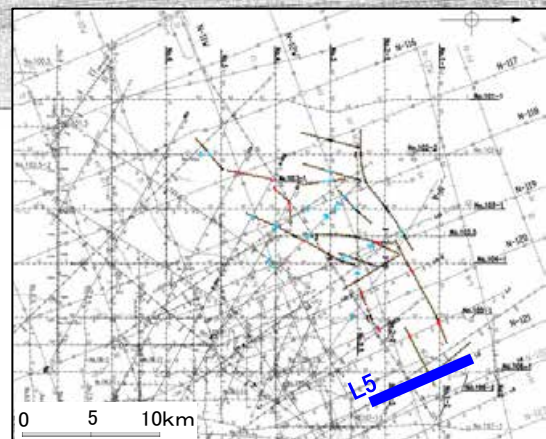
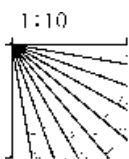

※この図面は、産業技術総合研究所の海上音波探査の記録を北陸電力が独自に解析・作成したものである

北陸電カスパーカー No.106-1, No.106-2

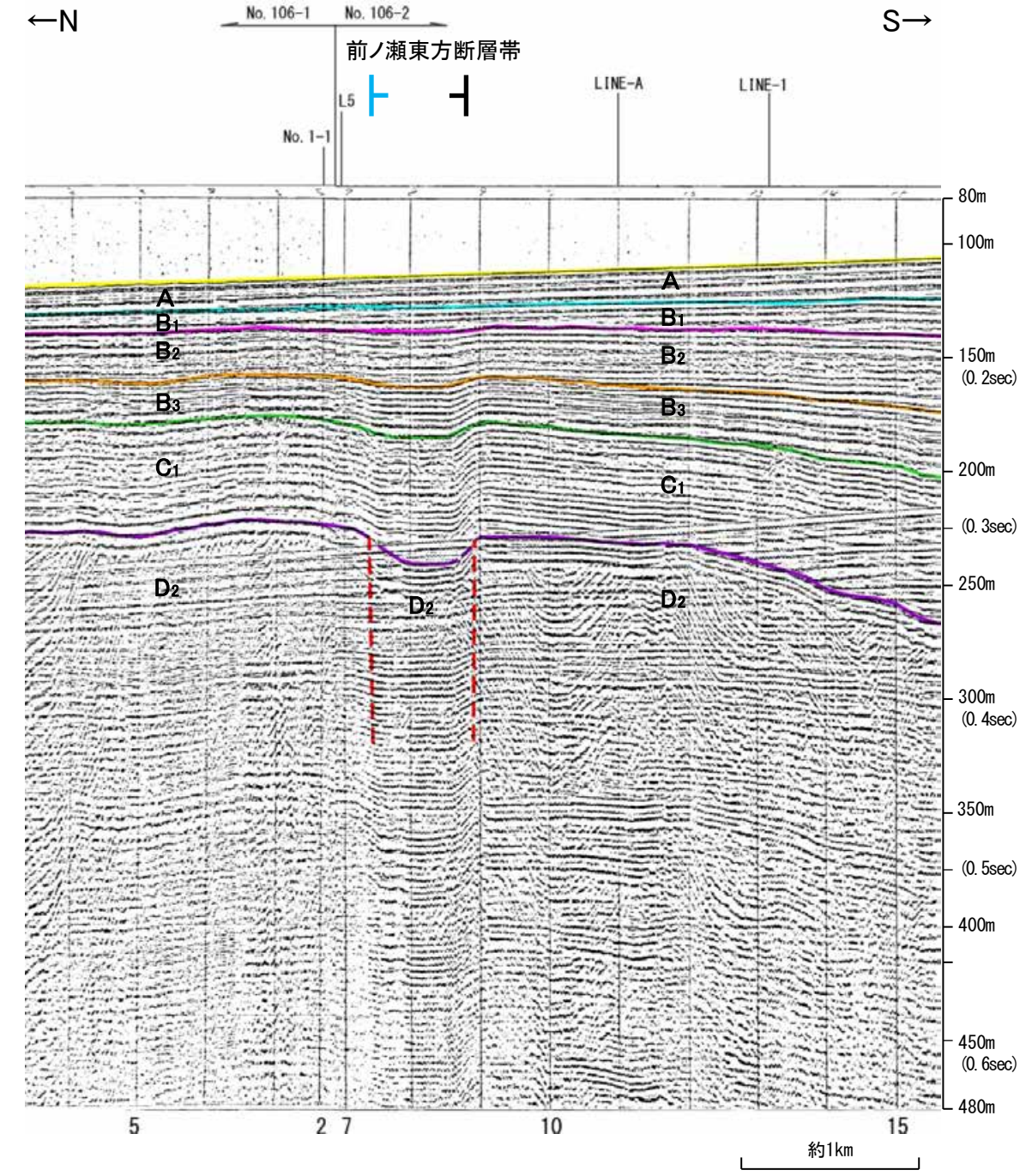
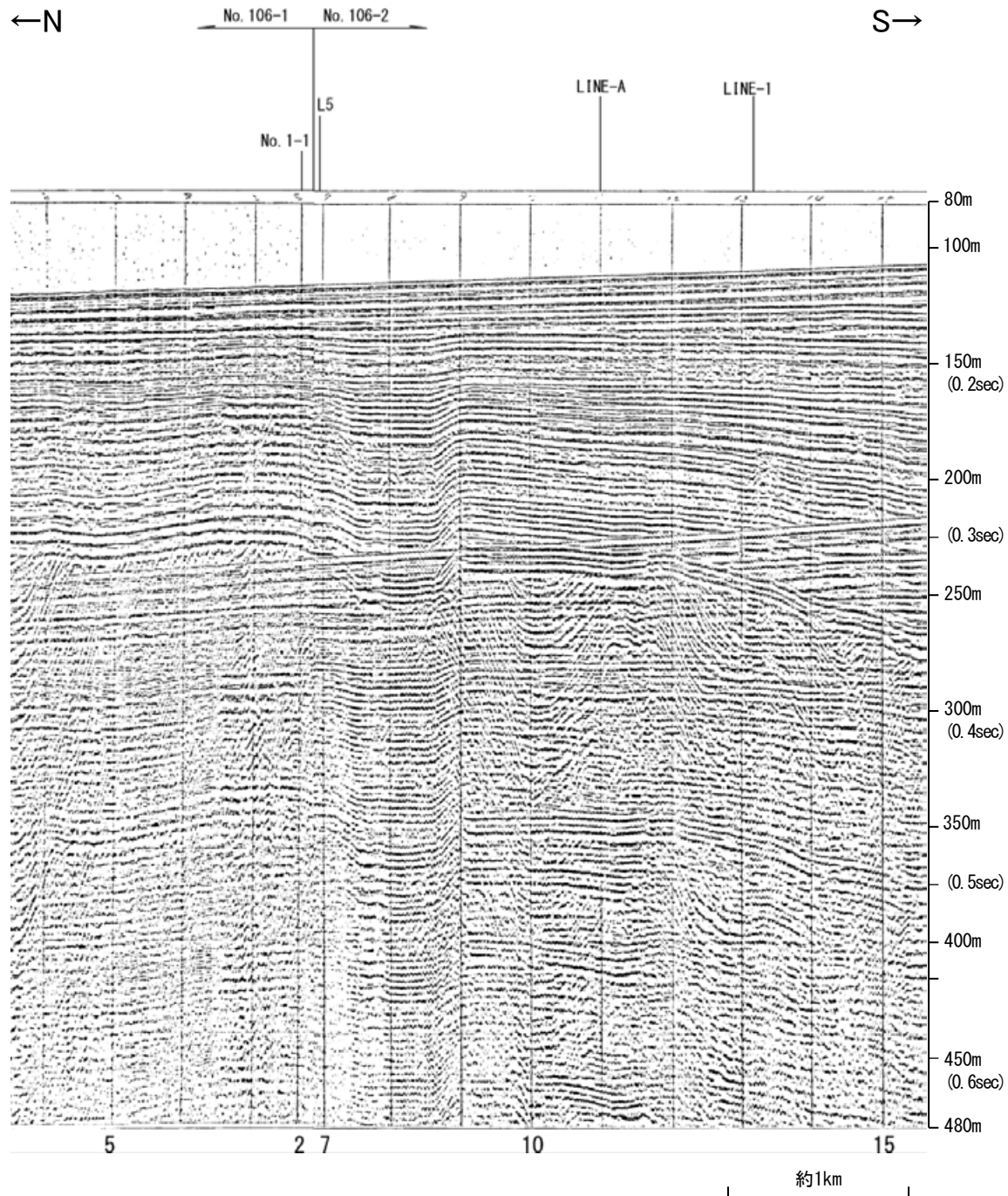

地質時代		地層名
第四紀	完新世	A層
	更新世	後期 B ₁ 層
		中期 B ₂ 層
		前期 B ₃ 層
	鮮新世	C層
D ₁ 層		
中新世	D ₂ 層	
古第三紀	D層	
先第三紀		

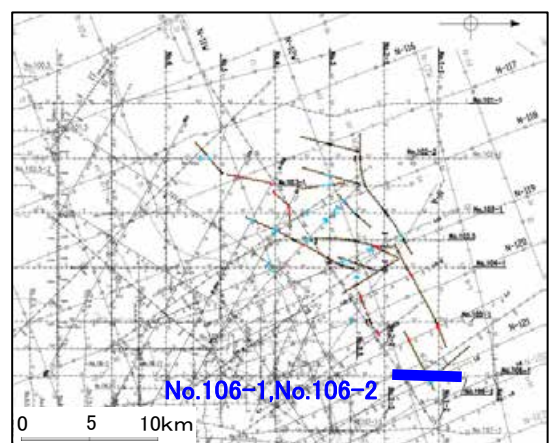
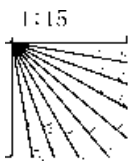

地質調査所エアガン N-121

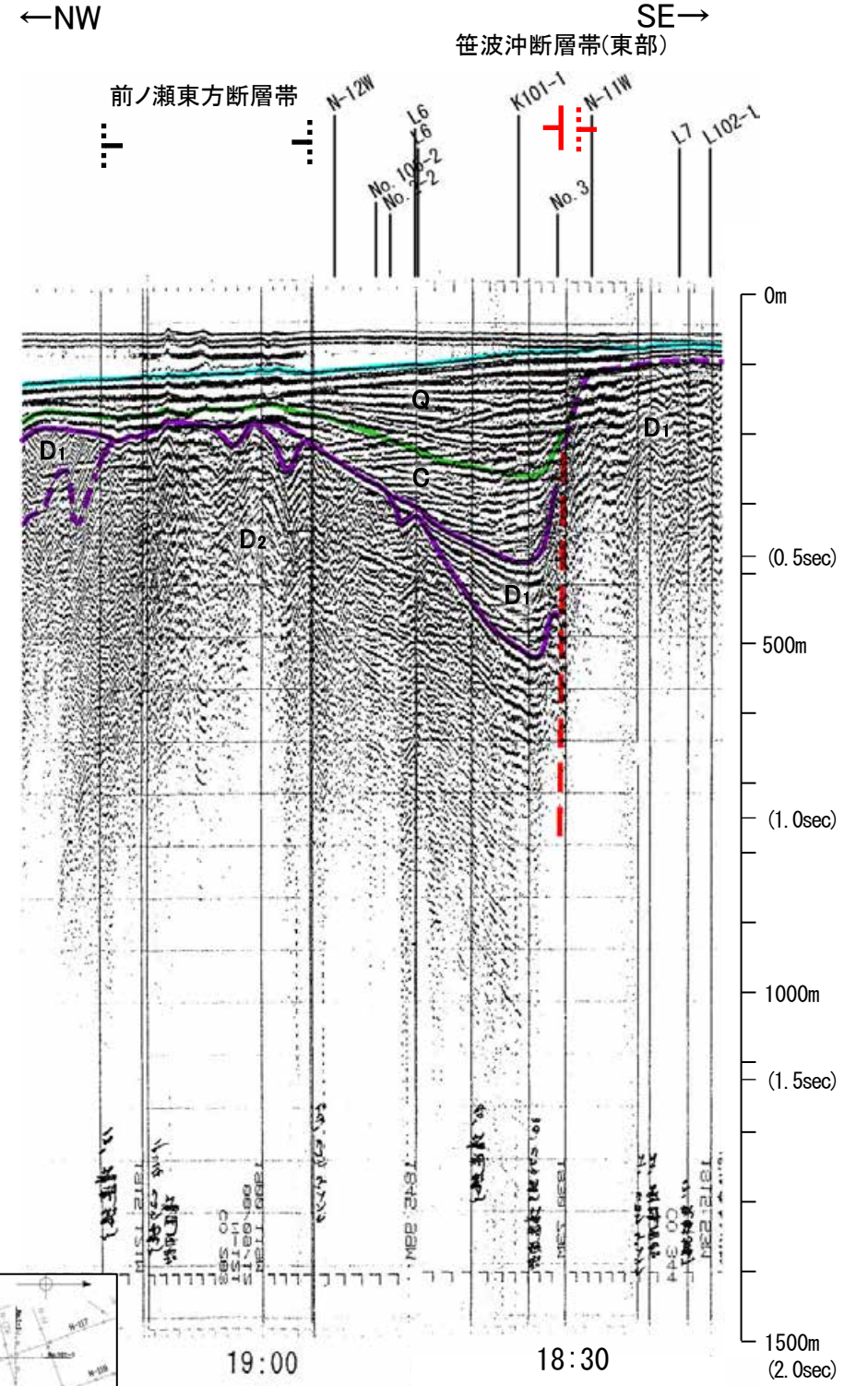
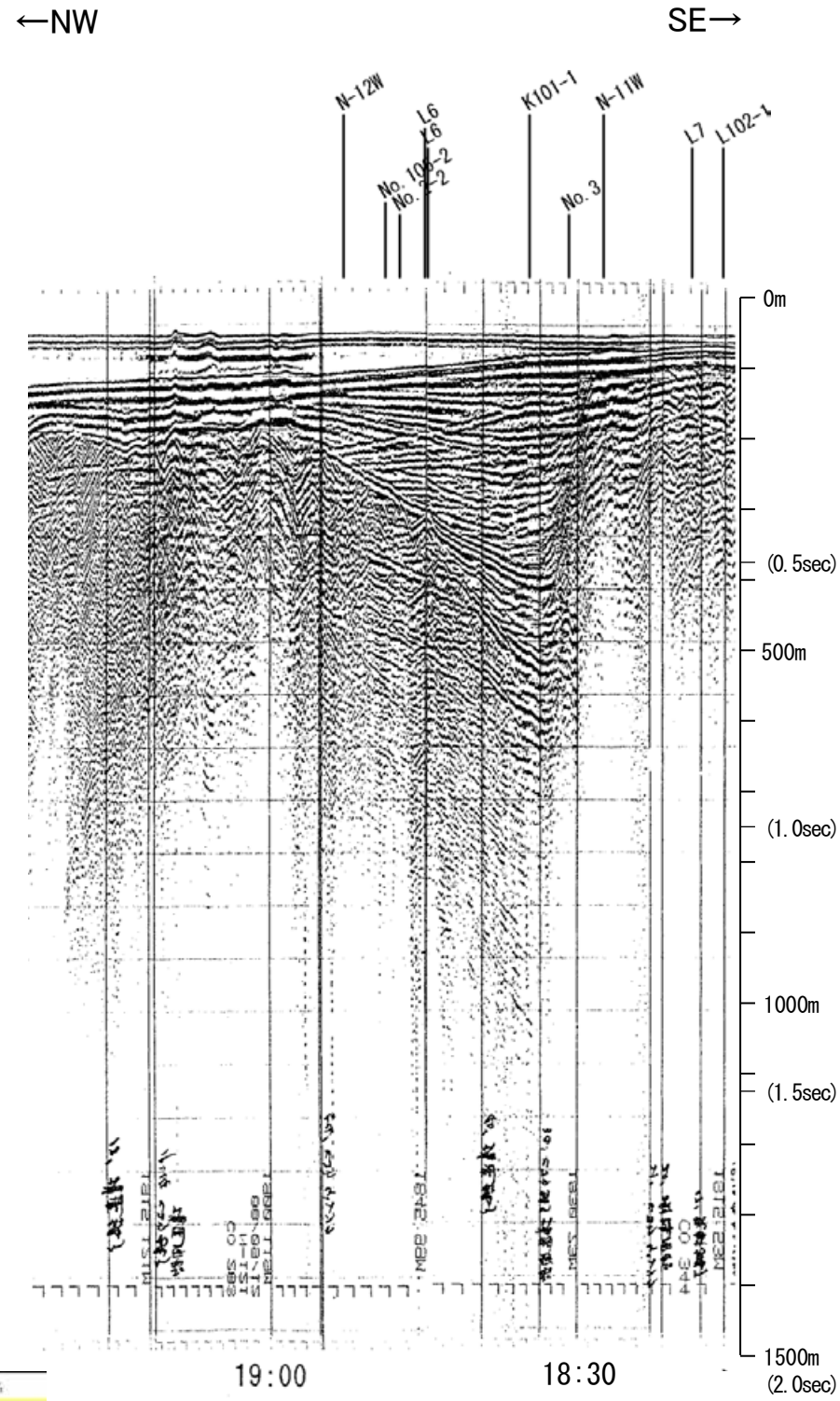

地質時代	地層名	
第四紀	更新世 後期	A層
	更新世 中期	Q層 B層 B層
	更新世 前期	C層
	鮮新世	C層 C層
第三紀	中新世	D層
	古第三紀	D層
先第三紀	D層	

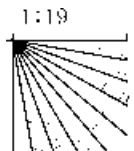

この図面は、地質調査所(現 産業技術総合研究所)の海上音波探査の記録を北陸電力が独自に解析・作成したものである

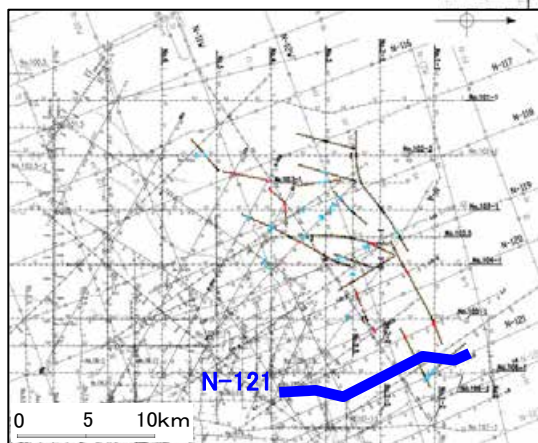

北陸電カスパーカー No.0

第1144回審査会合以降に追加したデータ

←W E→

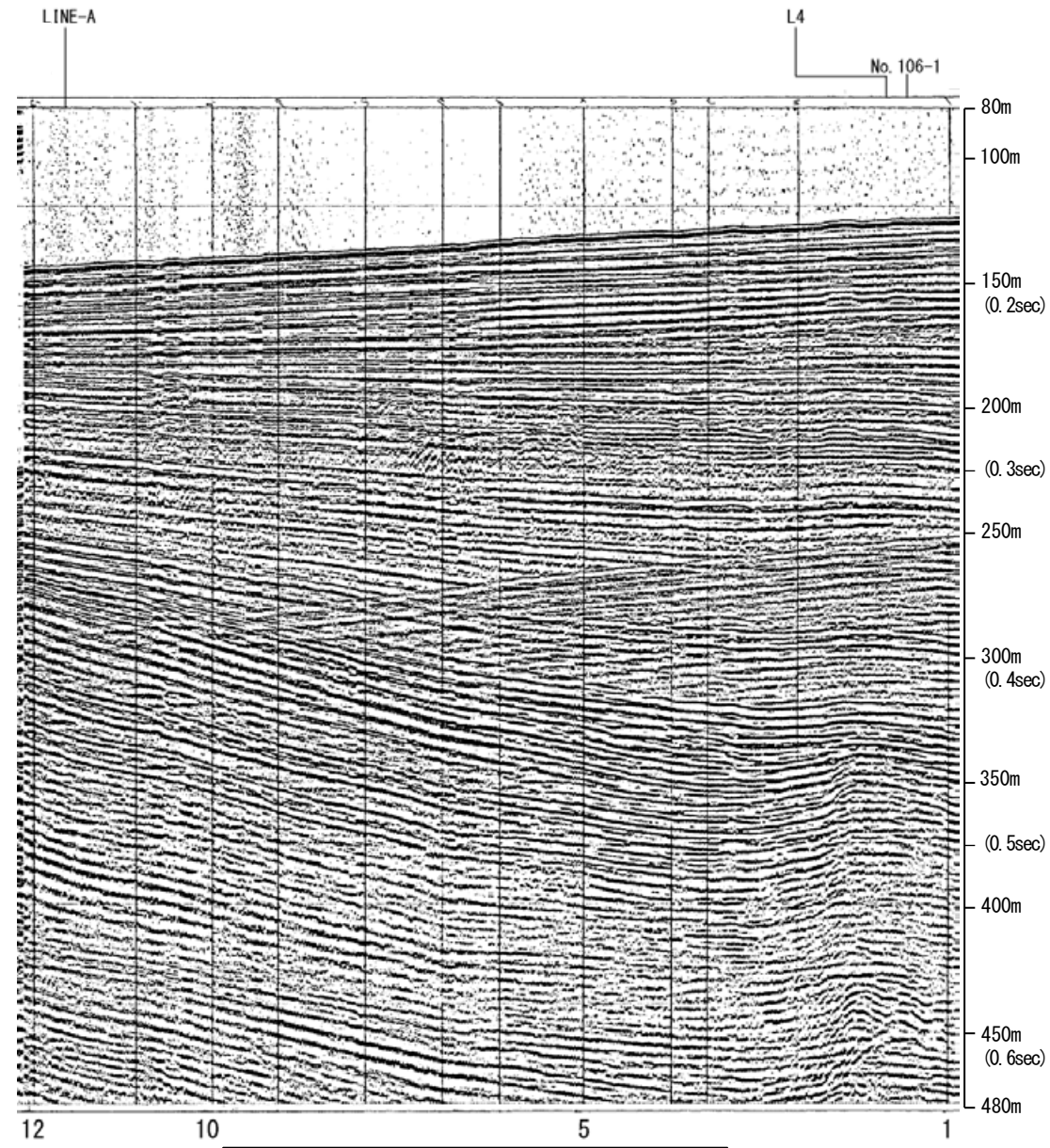

←W E→

前ノ瀬東方断層帯
延長部

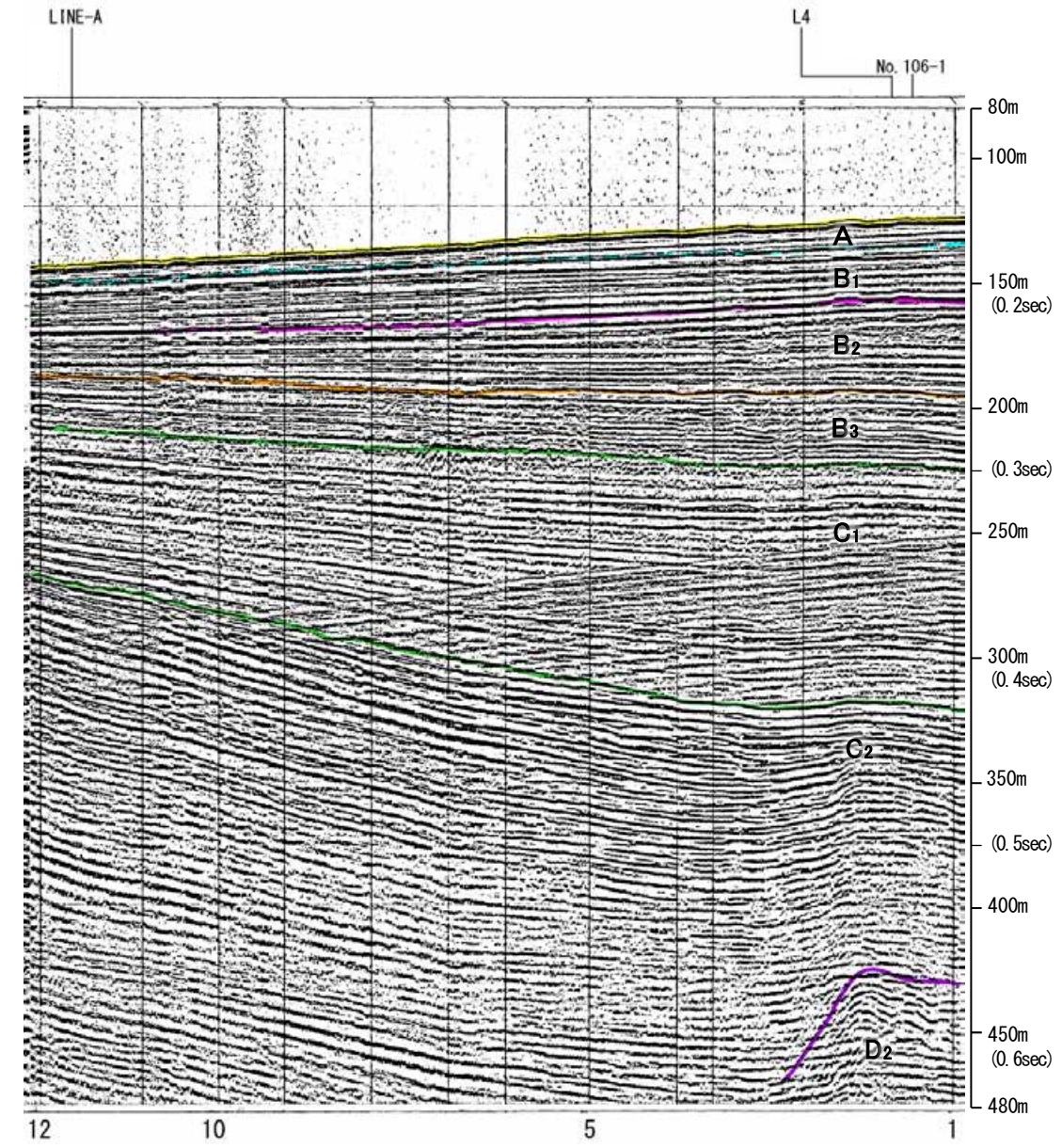

地質時代		地層名	
第四紀	完新世	A層	
	更新世	後期	B ₁ 層
		中期	B ₂ 層
		前期	B ₃ 層
	第三紀	鮮新世	C ₁ 層
中新世		C ₂ 層	
古第三紀		D ₁ 層	
先第三紀	D ₂ 層		

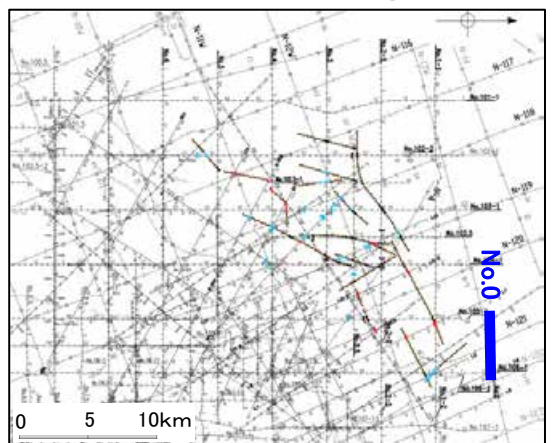
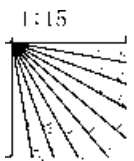

産総研ブーマー L7

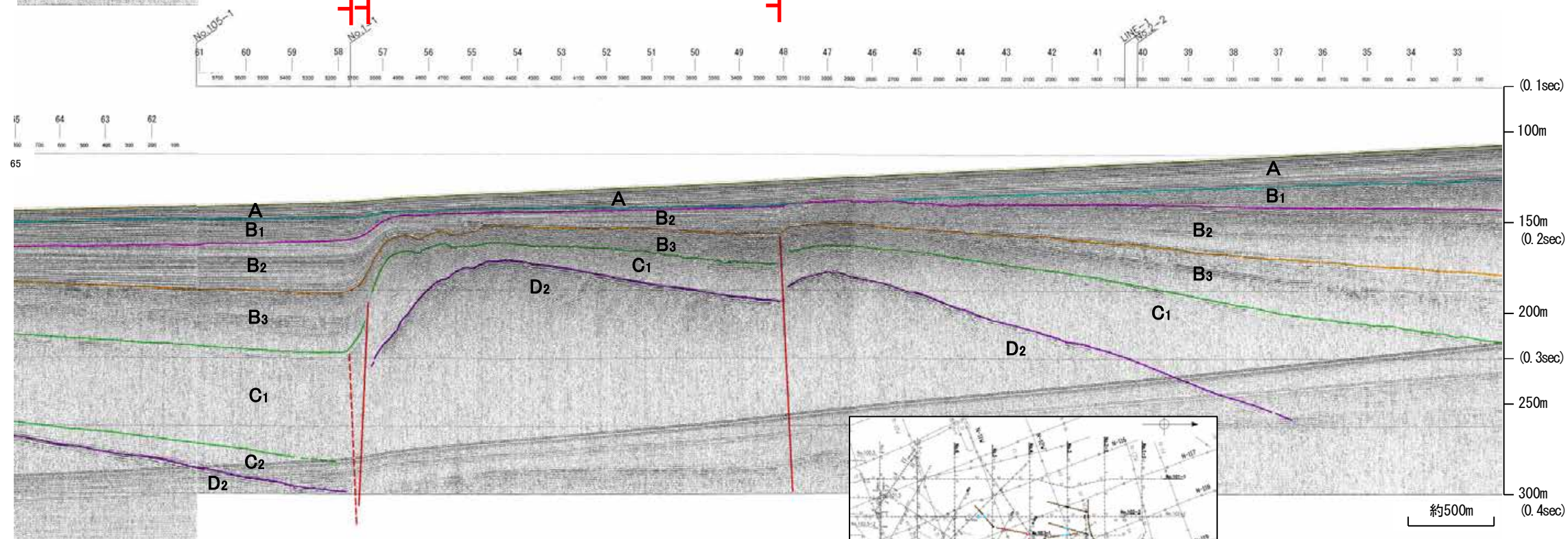
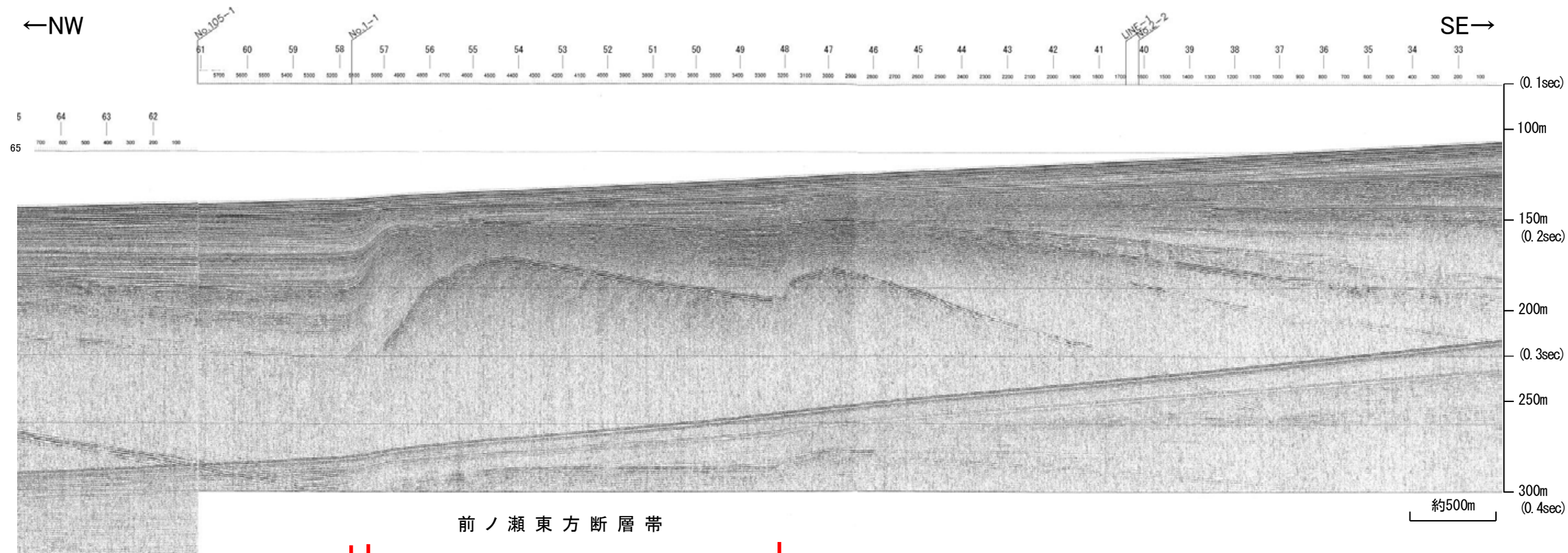

地質時代		地層名	
第四紀	完新世	A層	
	更新世	後期	B ₁ 層
		中期	B ₂ 層
		前期	B ₃ 層
	鮮新世	C層	
第三紀	中新世	D ₁ 層	
	古第三紀	D ₂ 層	
先第三紀		D層	

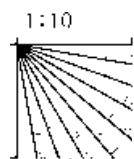

※この図面は、産業技術総合研究所の海上音波探査の記録を北陸電力が独自に解析・作成したものである

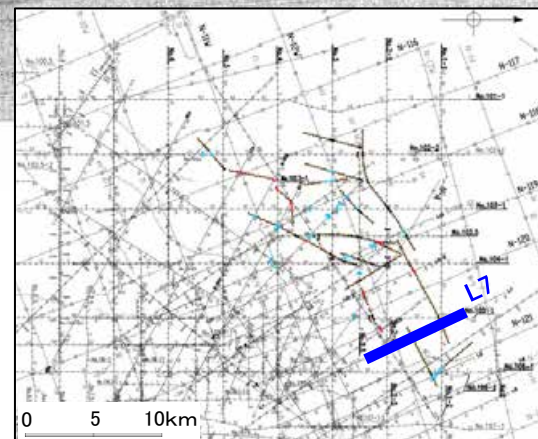

北陸電カスパーカー No.105-1

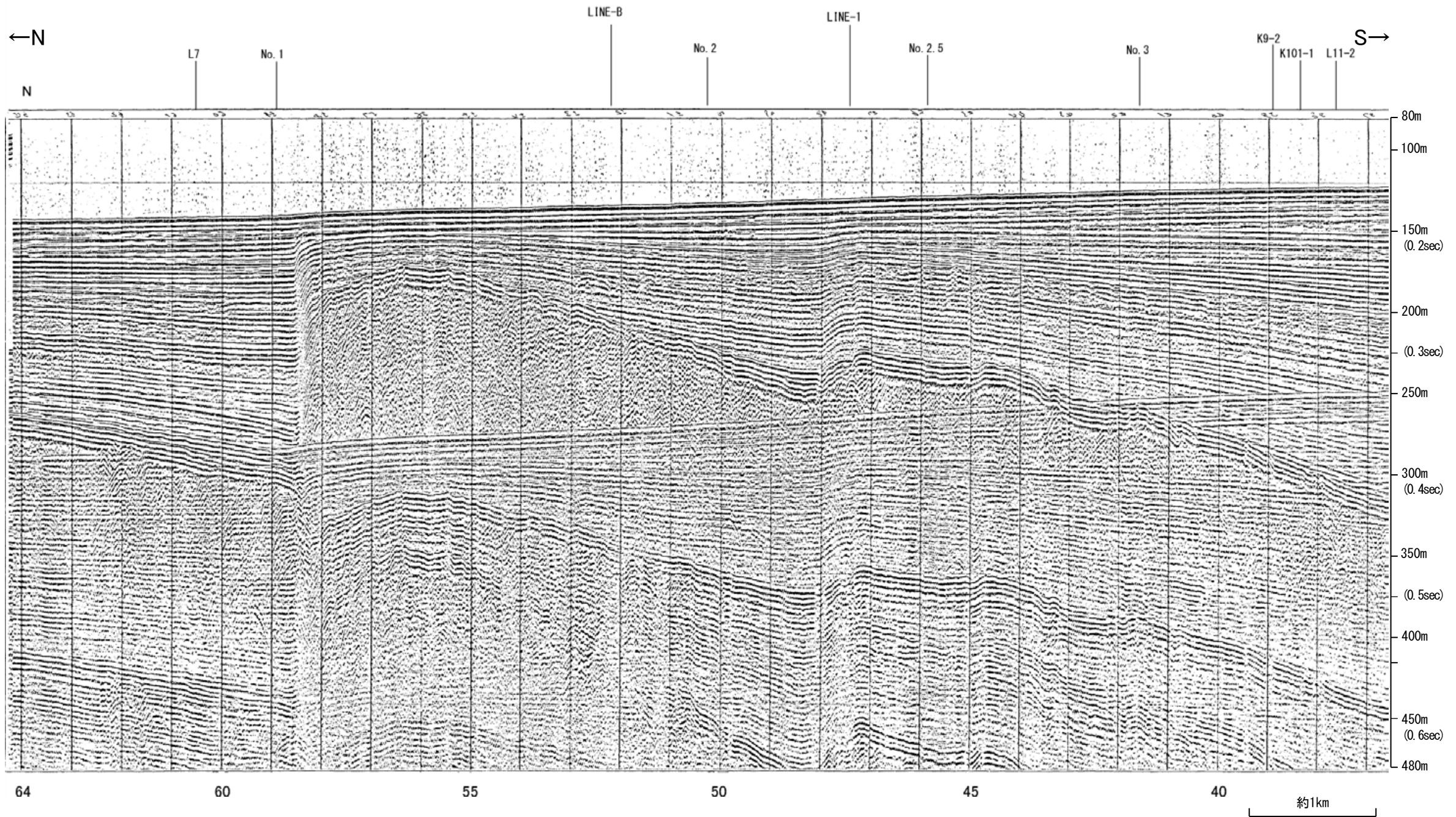

地質時代		地層名	
第四紀	完新世	A層	
	更新世	後期	B ₁ 層
		中期	B ₂ 層
		前期	B ₃ 層
	鮮新世	C層	C層
D層		D層	
第三紀	D層	D層	
古第三紀			
先第三紀			

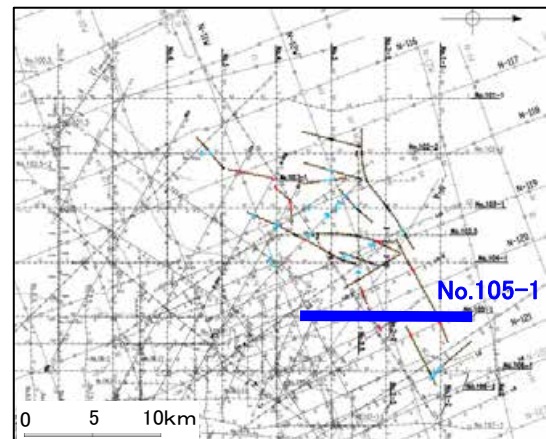
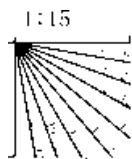

北陸電カスパーカー No.105-1

前ノ瀬東方断層帯

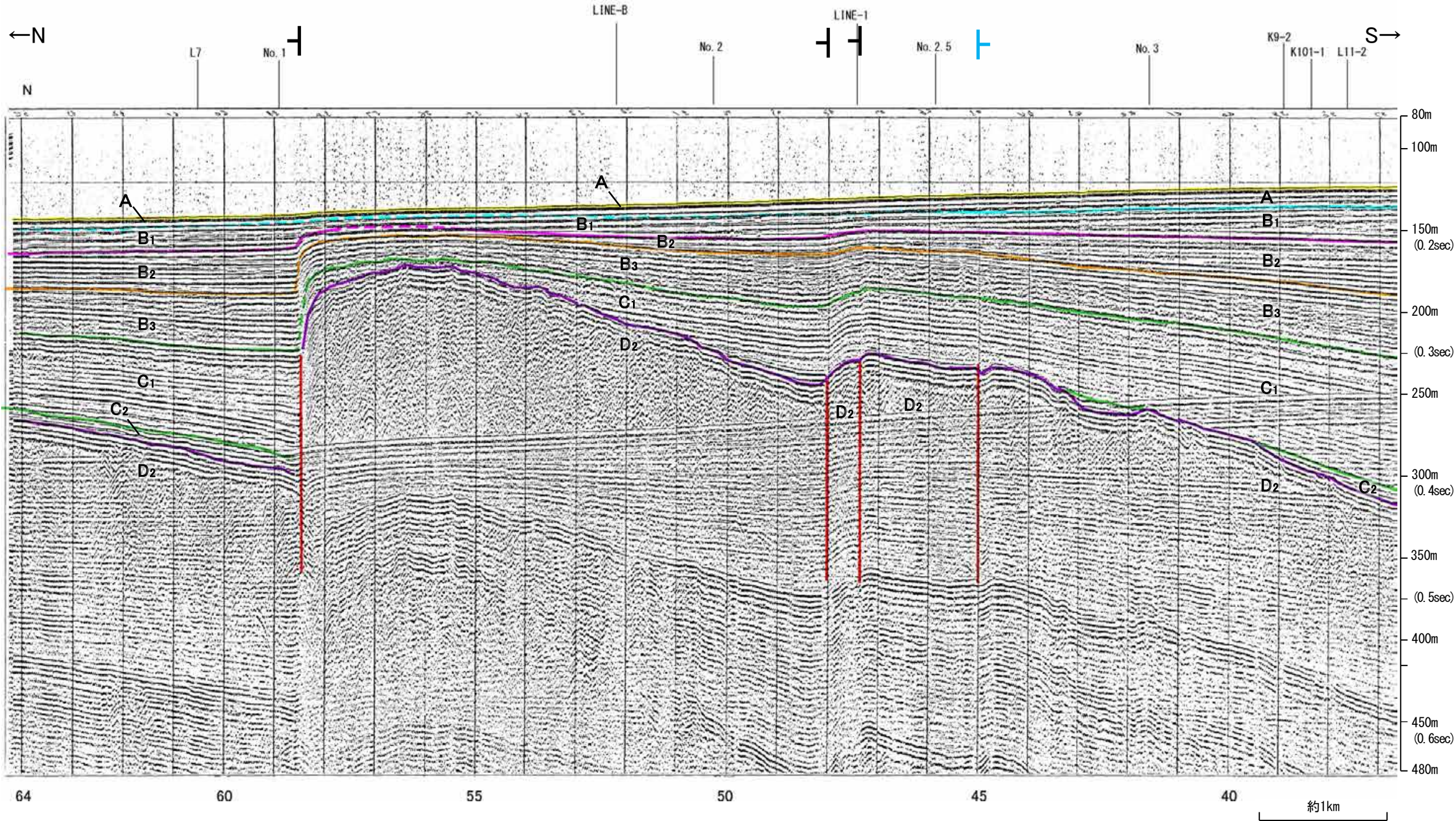

地質時代		地層名
第四紀	更新世	A層
	後期	B ₁ 層
	中期	B ₂ 層
		B ₃ 層
	前期	C ₁ 層
第三紀	鮮新世	C ₂ 層
	中新世	D ₂ 層
	古第三紀	D層
	先第三紀	

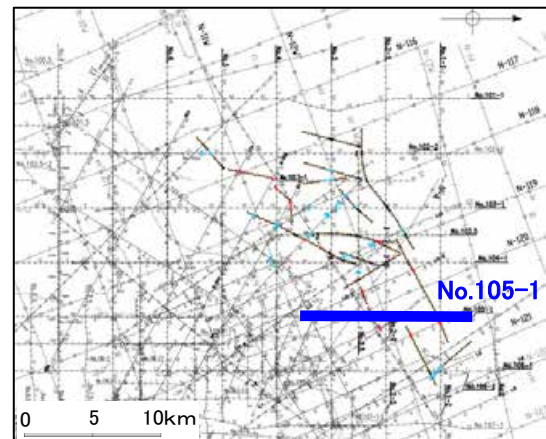
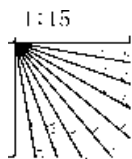

産総研ブーマー L8

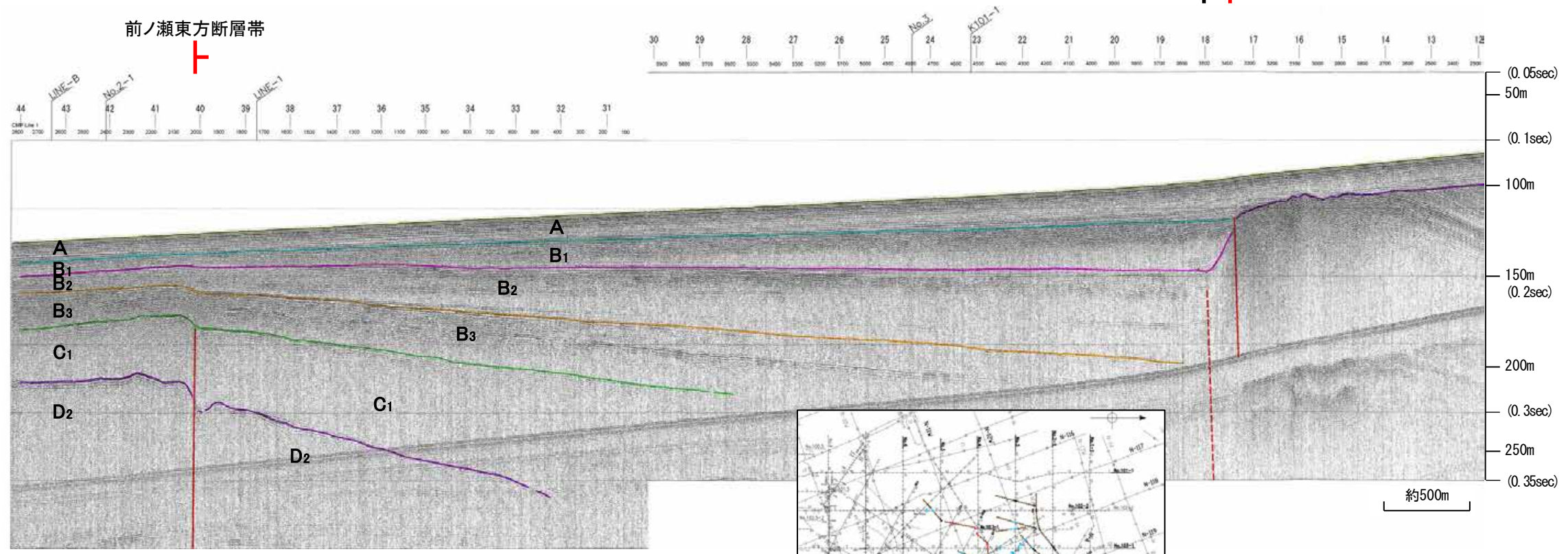
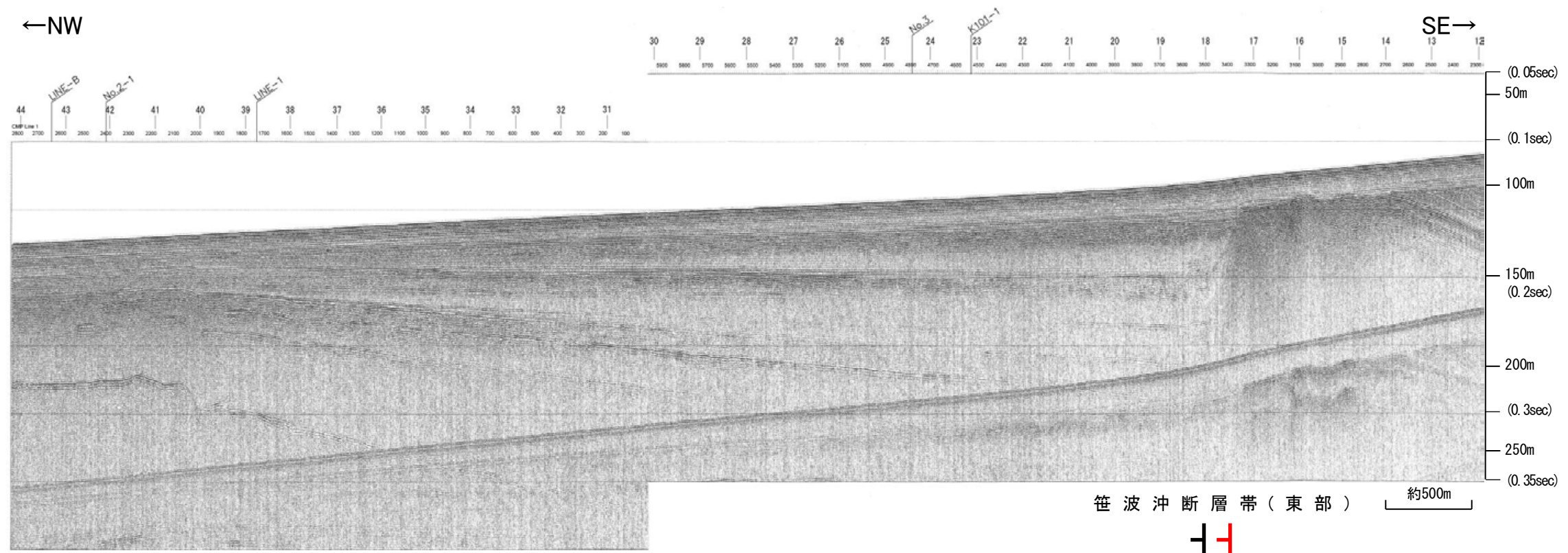

地質時代		地層名	
第四紀	更新世	A層	
	更新世	後期	B ₁ 層
		中期	B ₂ 層
		前期	B ₃ 層
	鮮新世	C層	
第三紀	中新世	D ₁ 層	
	古第三紀	D ₂ 層	
先第三紀		D層	

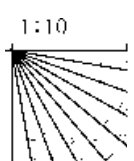

※この図面は、産業技術総合研究所の海上音波探査の記録を北陸電力が独自に解析・作成したものである

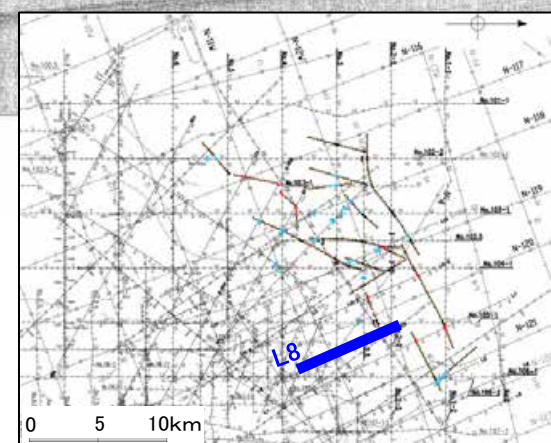

地質調査所エアガン N-120

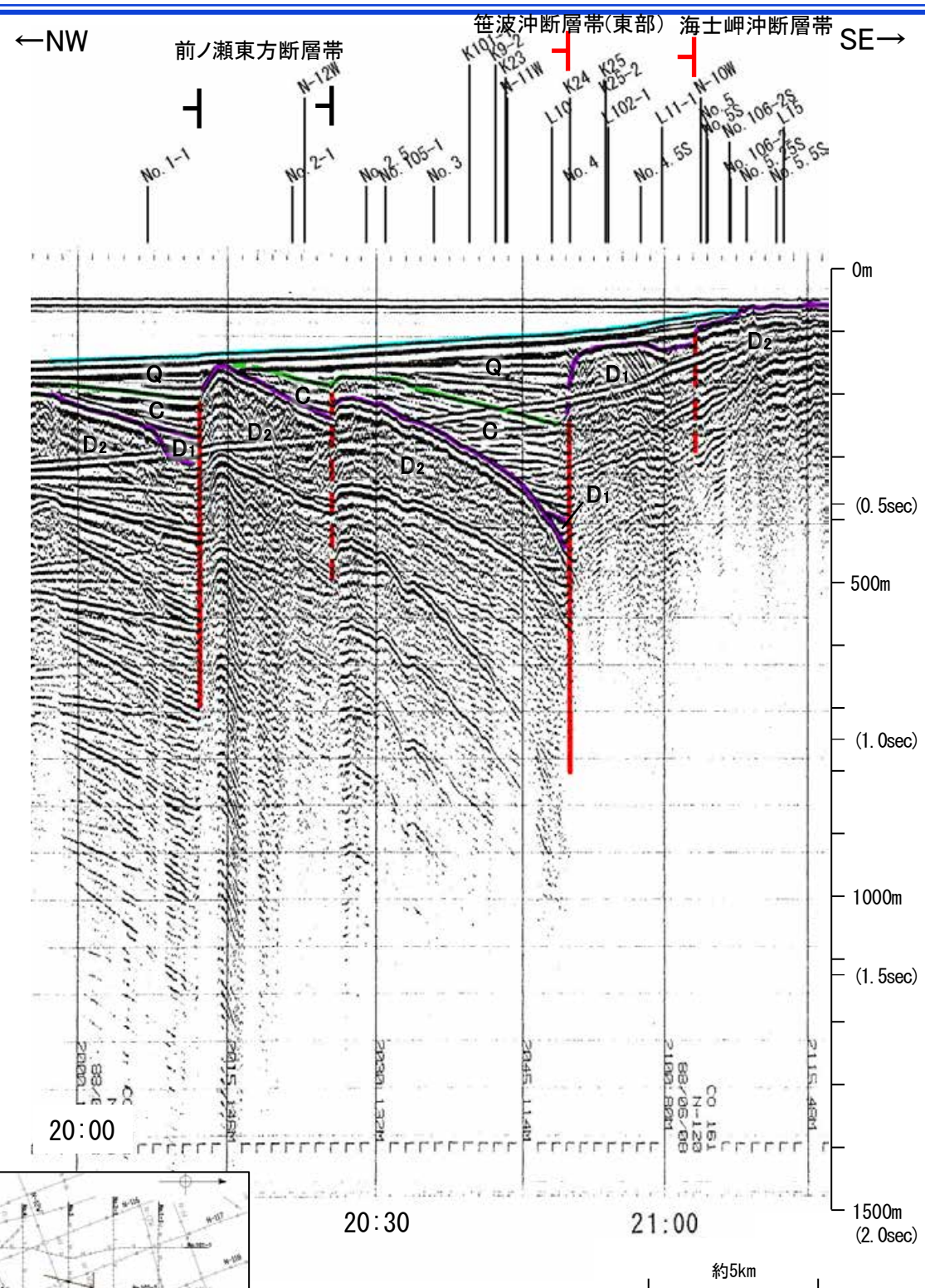
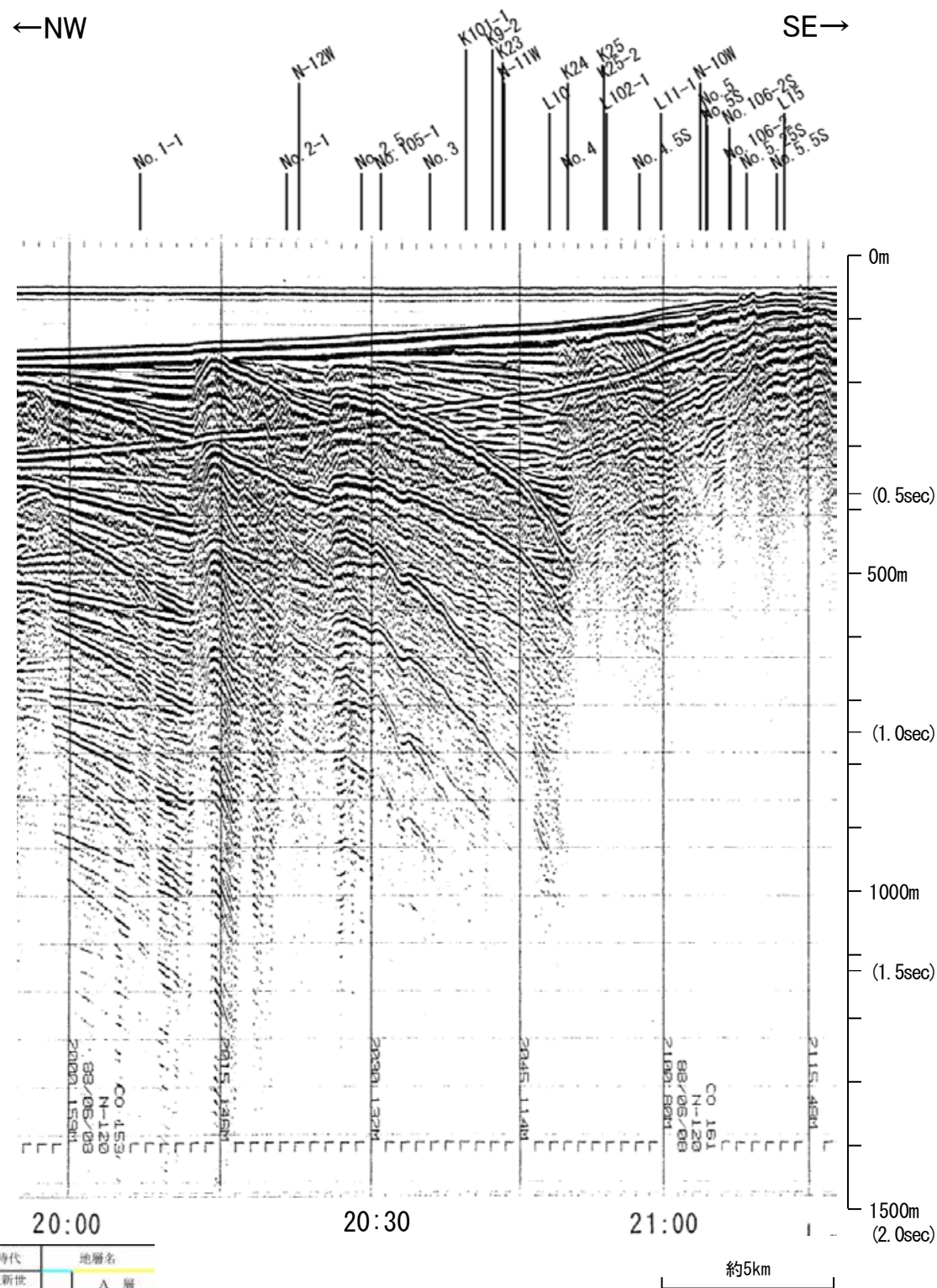

地質時代	地層名	
第四紀	完新世	A層
	後期	B層
		Q層
	更新世	B層
中期	B層	
	B層	
前期	C層	
	C層	
鮮新世	D層	
	D層	
中新世	D層	
	D層	
古第三紀	D層	
先第三紀	D層	

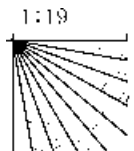

この図面は、地質調査所(現 産業技術総合研究所)の海上音波探査の記録を北陸電力が独自に解析・作成したものである

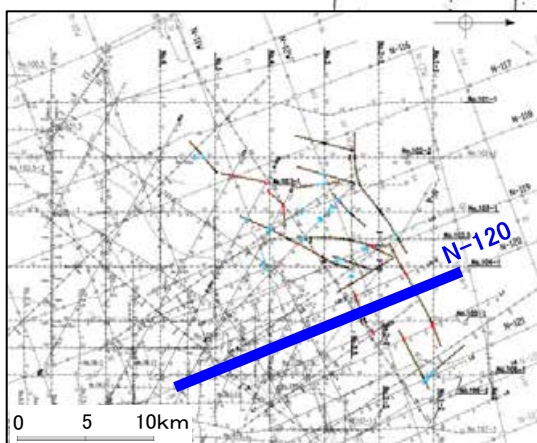

産総研ブーマー L11-3

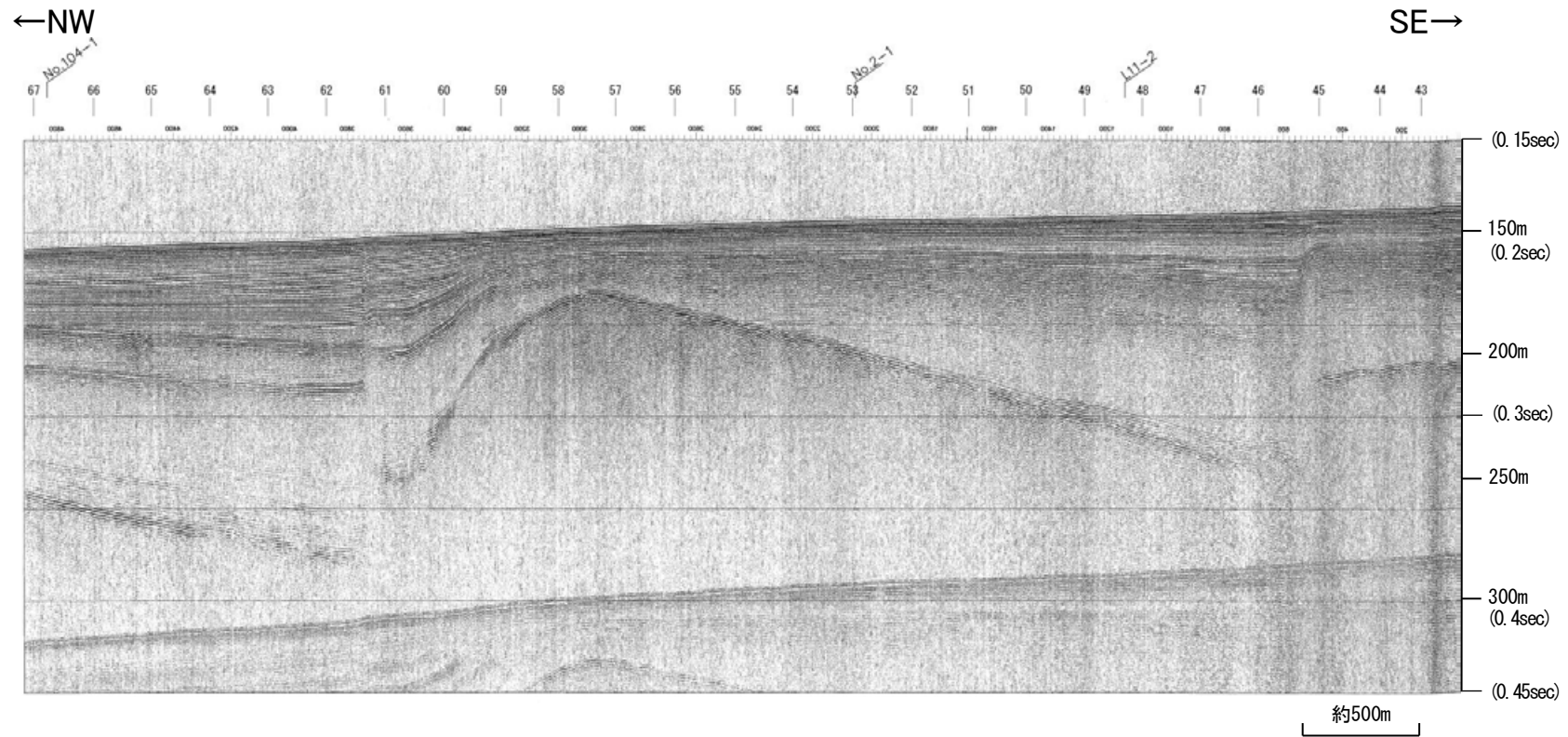

前ノ瀬東方断層帯

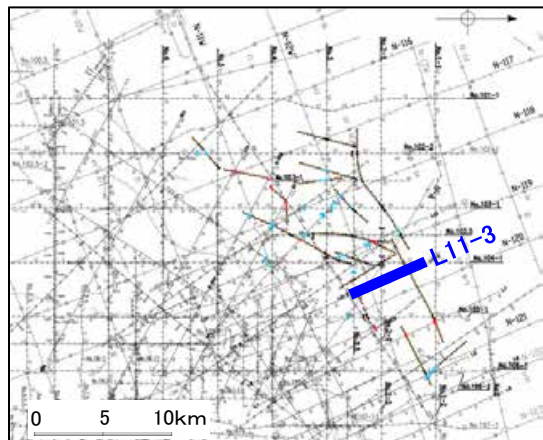
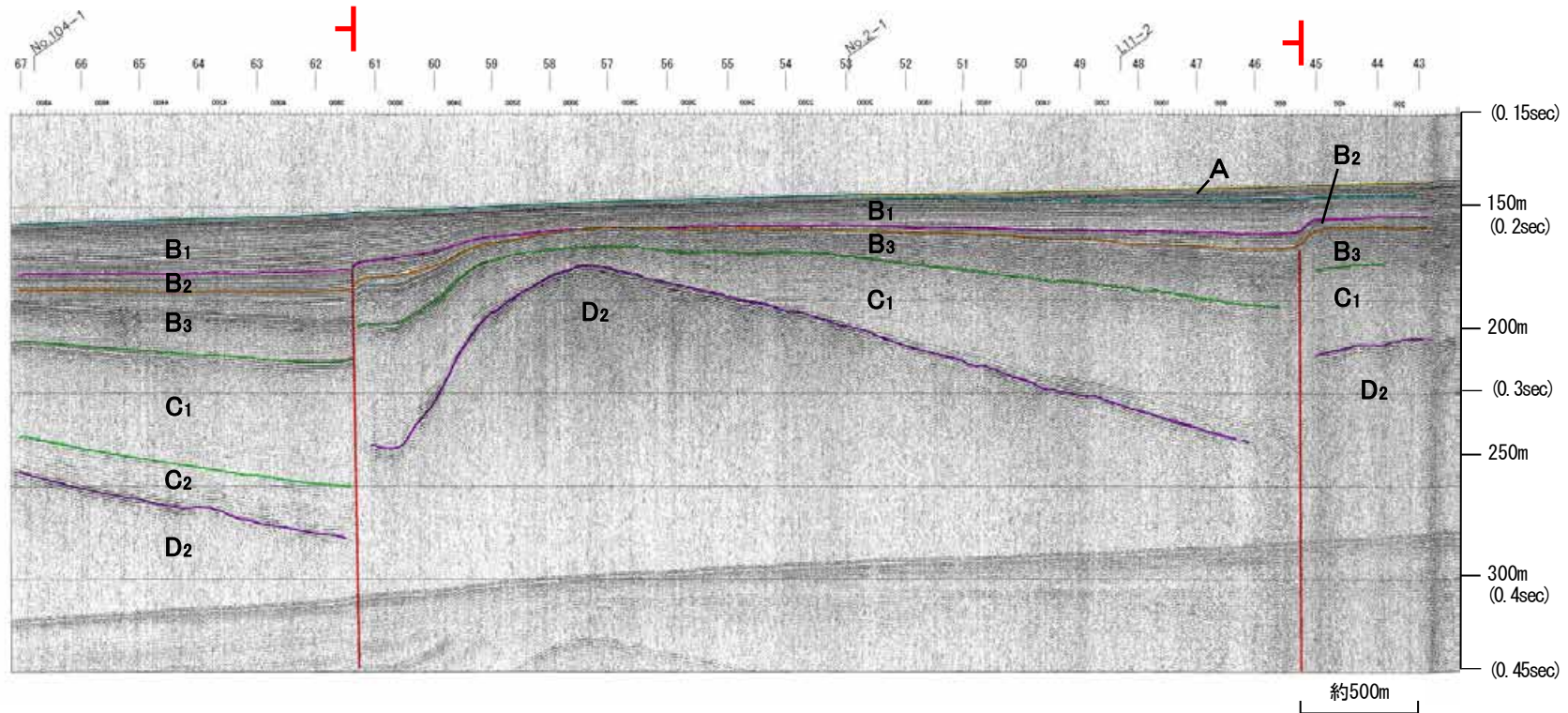

地質時代		地層名	
第四紀	完新世	A層	
	更新世	後期	B ₁ 層
		中期	B ₂ 層
		前期	B ₃ 層
	鮮新世	C層	
第三紀	中新世	D ₁ 層	
	古第三紀	D ₂ 層	
先第三紀		D ₂ 層	

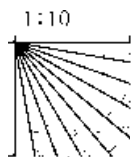

※この図面は、産業技術総合研究所の海上音波探査の記録を北陸電力が独自に解析・作成したものである

産総研ブーマー L11-2

←NW

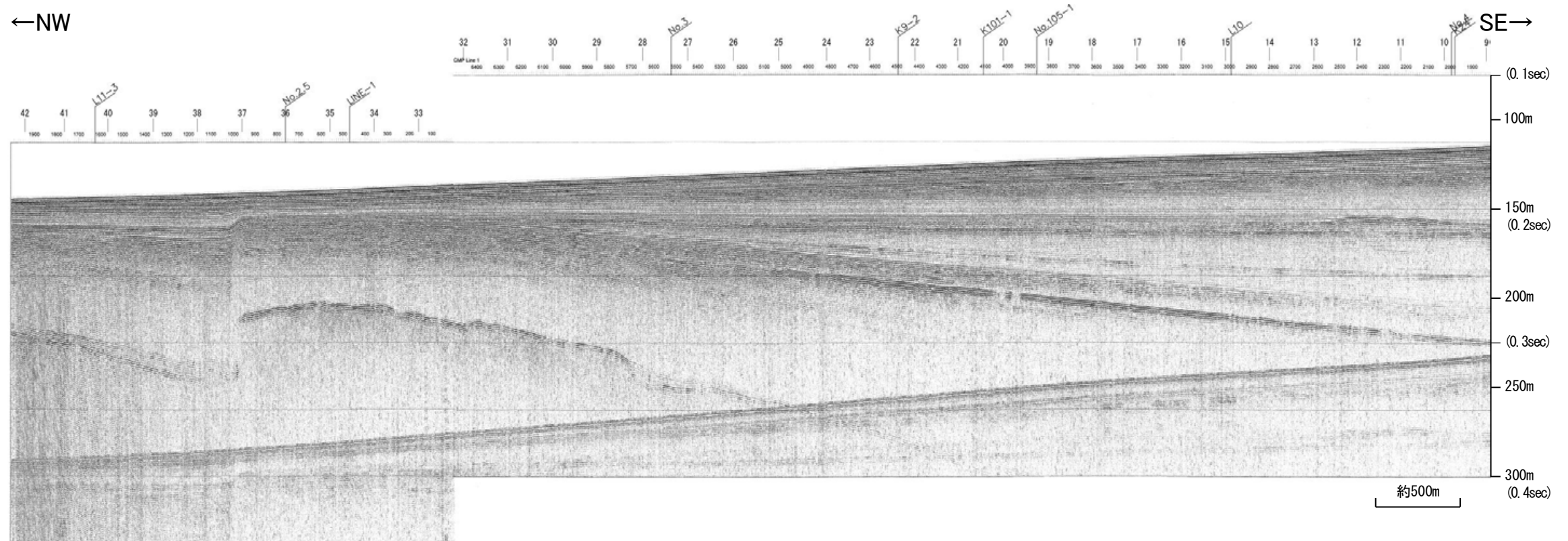

前ノ瀬東方断層帯

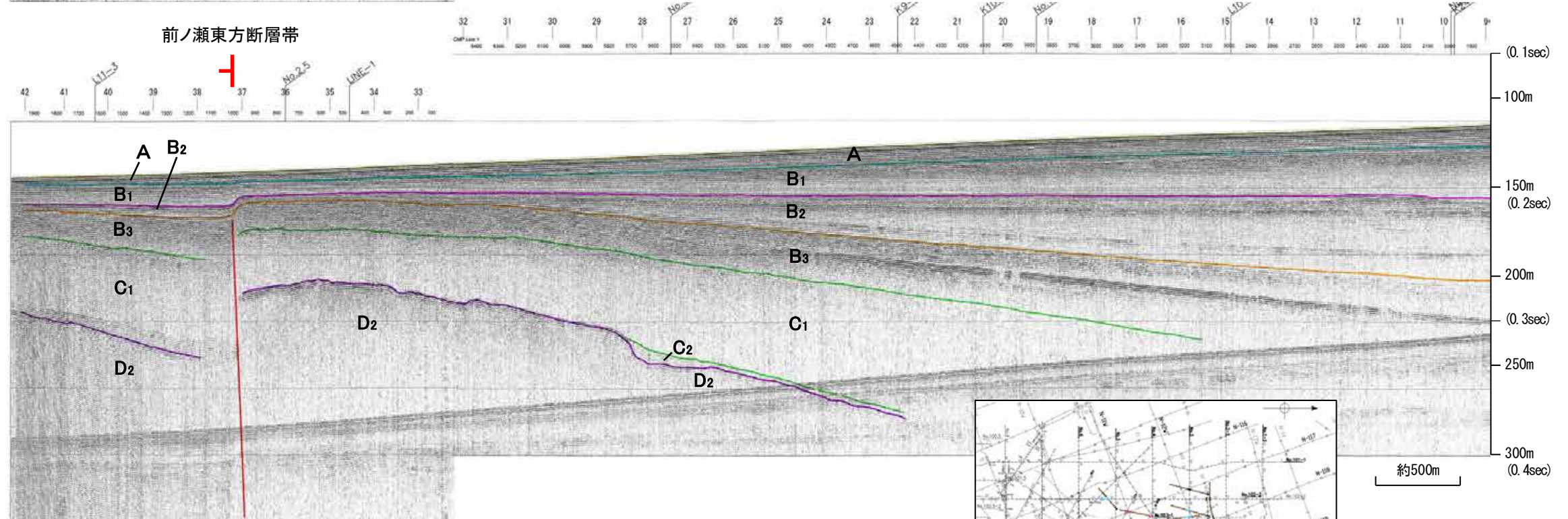

地質時代		地層名	
第四紀	完新世	A層	
	更新世	後期	B ₁ 層
		中期	B ₂ 層
		前期	B ₃ 層
	鮮新世	C層	
第三紀	中新世	D ₁ 層	
	古第三紀	D ₂ 層	
先第三紀		D層	

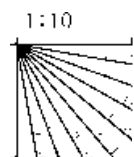

※この図面は、産業技術総合研究所の海上音波探査の記録を北陸電力が独自に解析・作成したものである

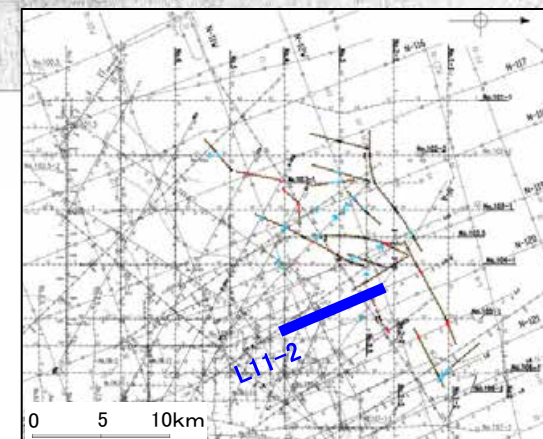

北陸電カスパーカー No.104-1

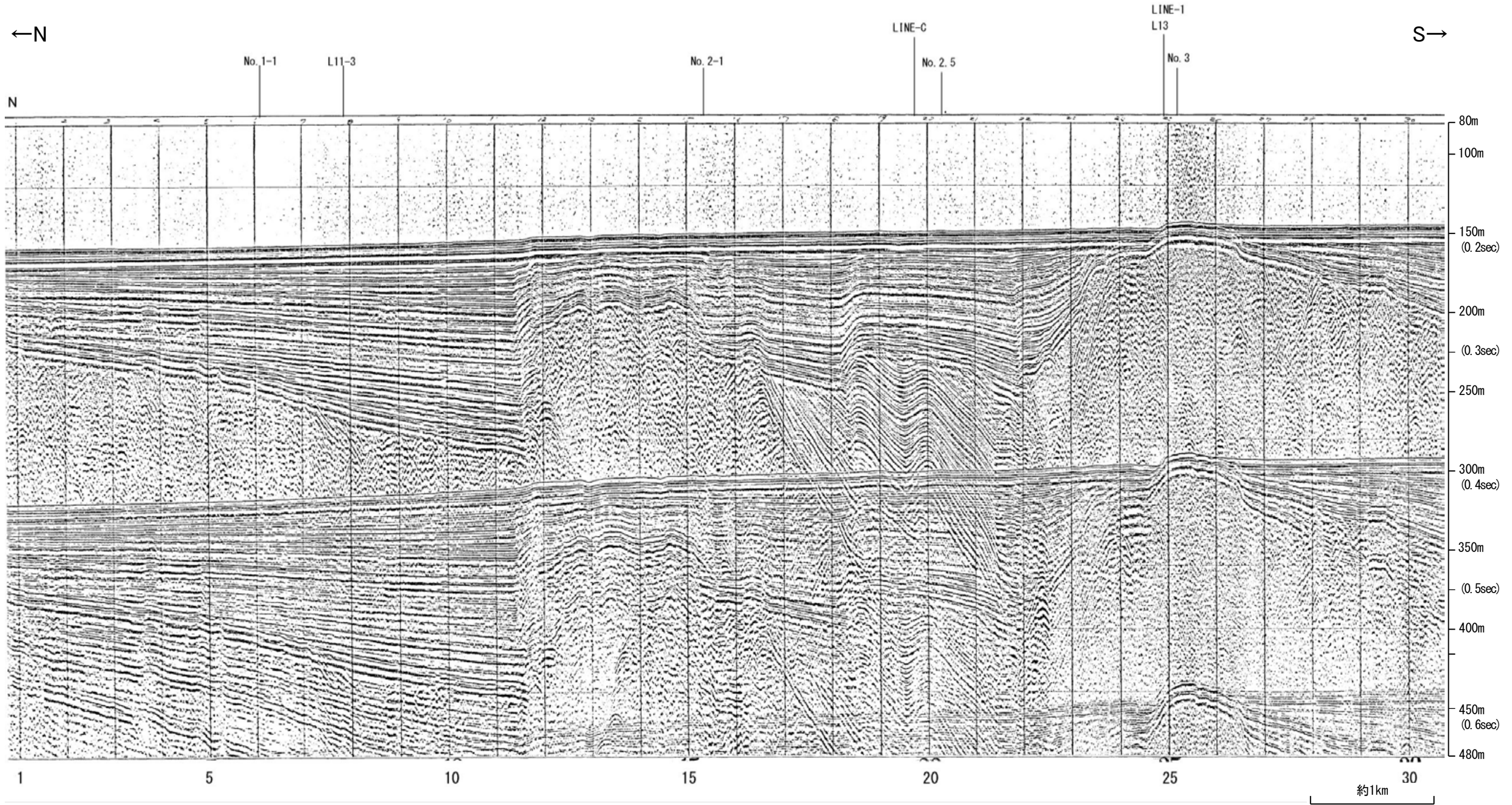

地質時代		地層名
第四紀	完新世	A層
	後期	B層
		B層
	中期	B層
	前期	C層
第三紀	鮮新世	C層
	中新世	D層
	D層	
古第三紀	D層	
先第三紀	D層	

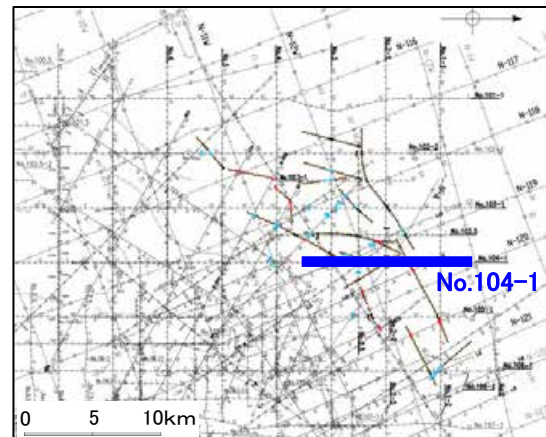
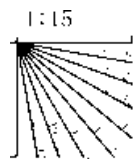

北陸電カスパーカー No.104-1

←N

S→

前ノ瀬東方断層帯

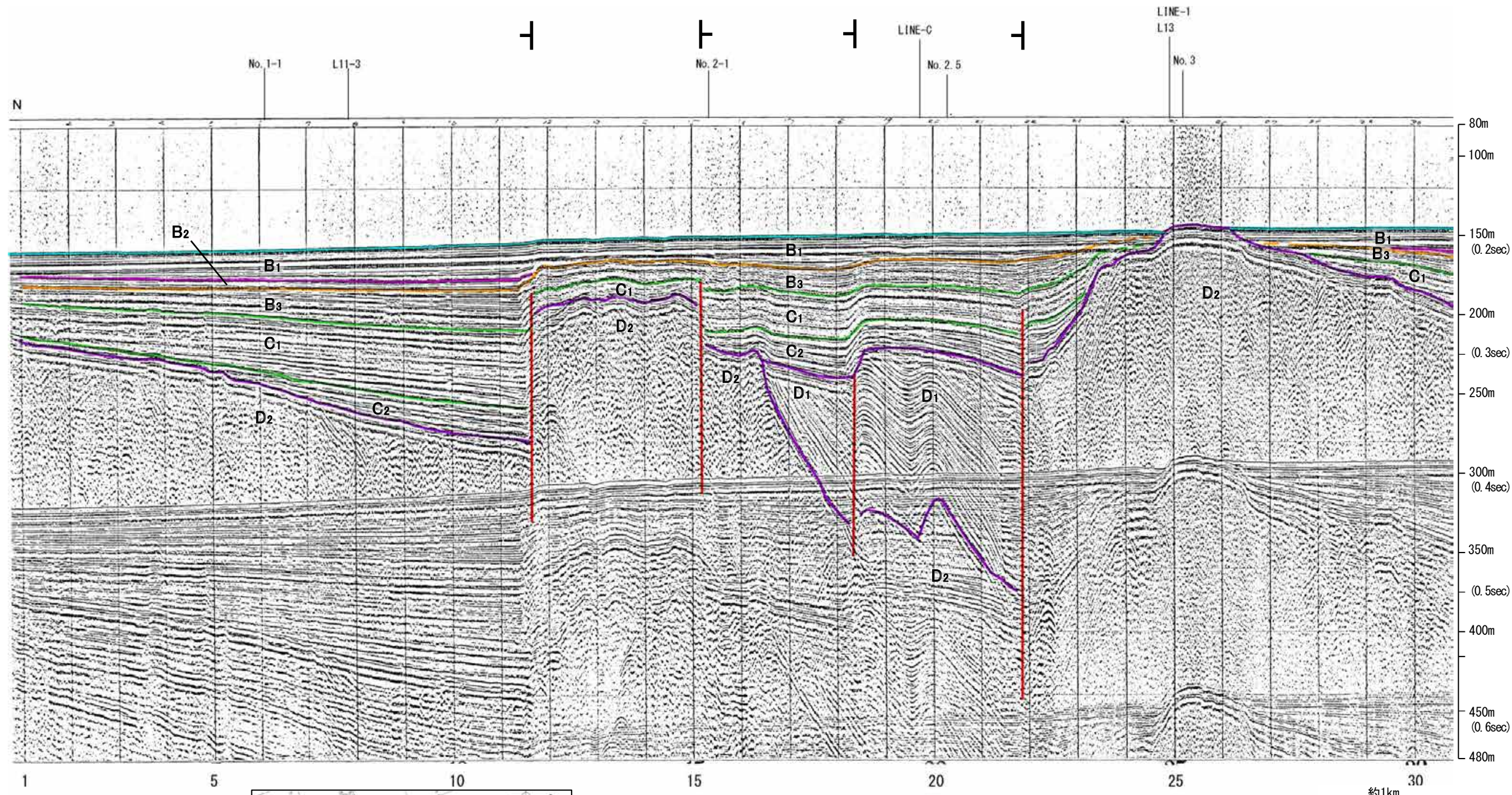

地質時代		地層名	
第四紀	完新世	A層	
	更新世	後期	B ₁ 層
		中期	B ₂ 層
		前期	B ₃ 層
	第三紀	鮮新世	C ₁ 層
中新世		C ₂ 層	
古第三紀		D ₁ 層	
先第三紀	D ₂ 層		

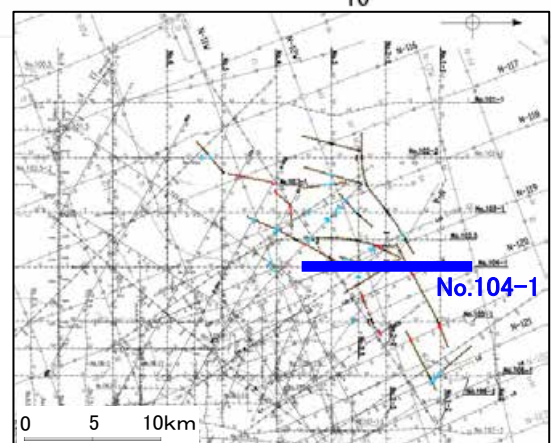
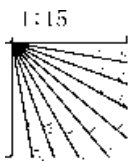

地質調査所エアガン N-A

←NW

SE→

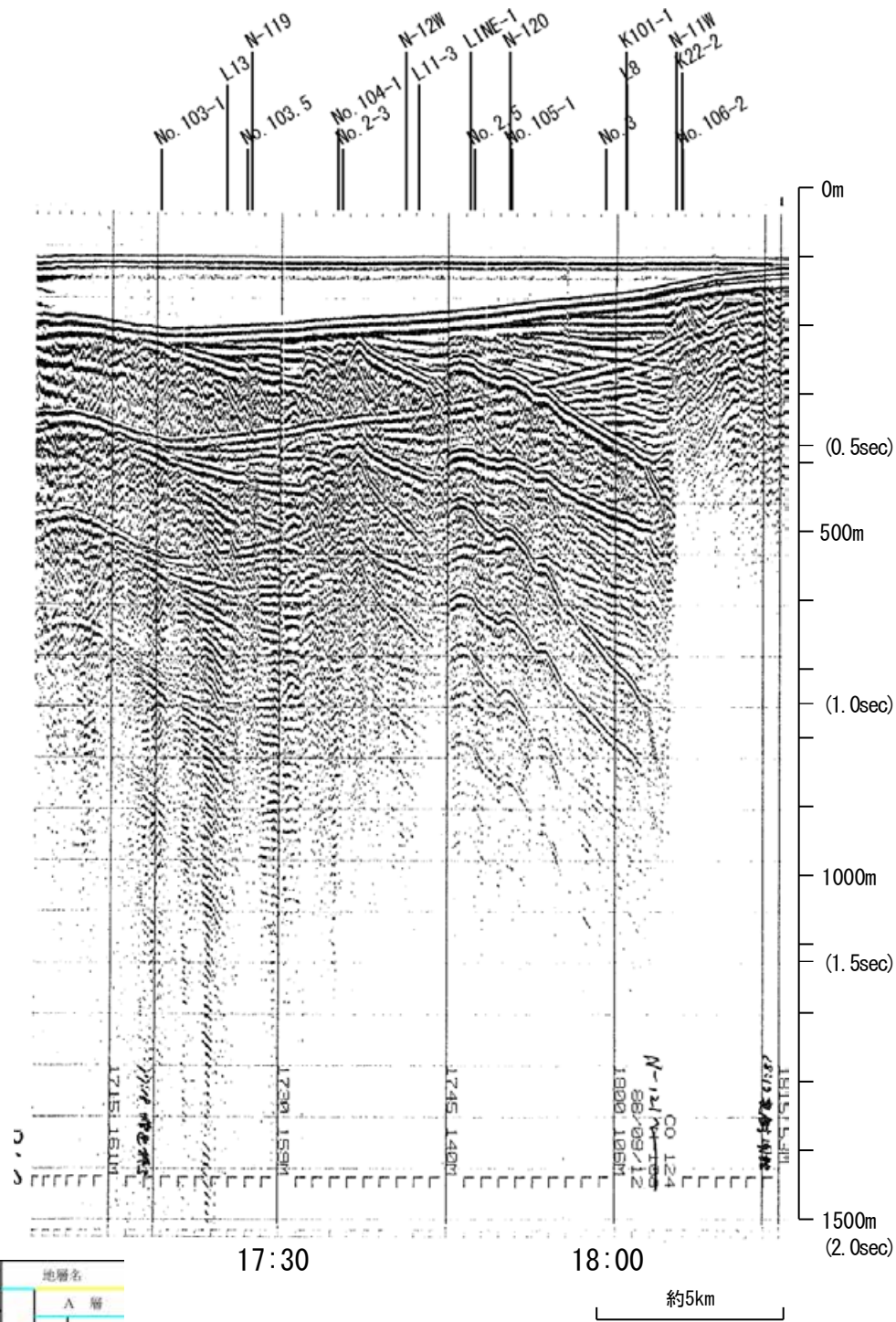

←NW

SE→
前ノ瀬東方断層帯
笹波沖断層帯(東部)

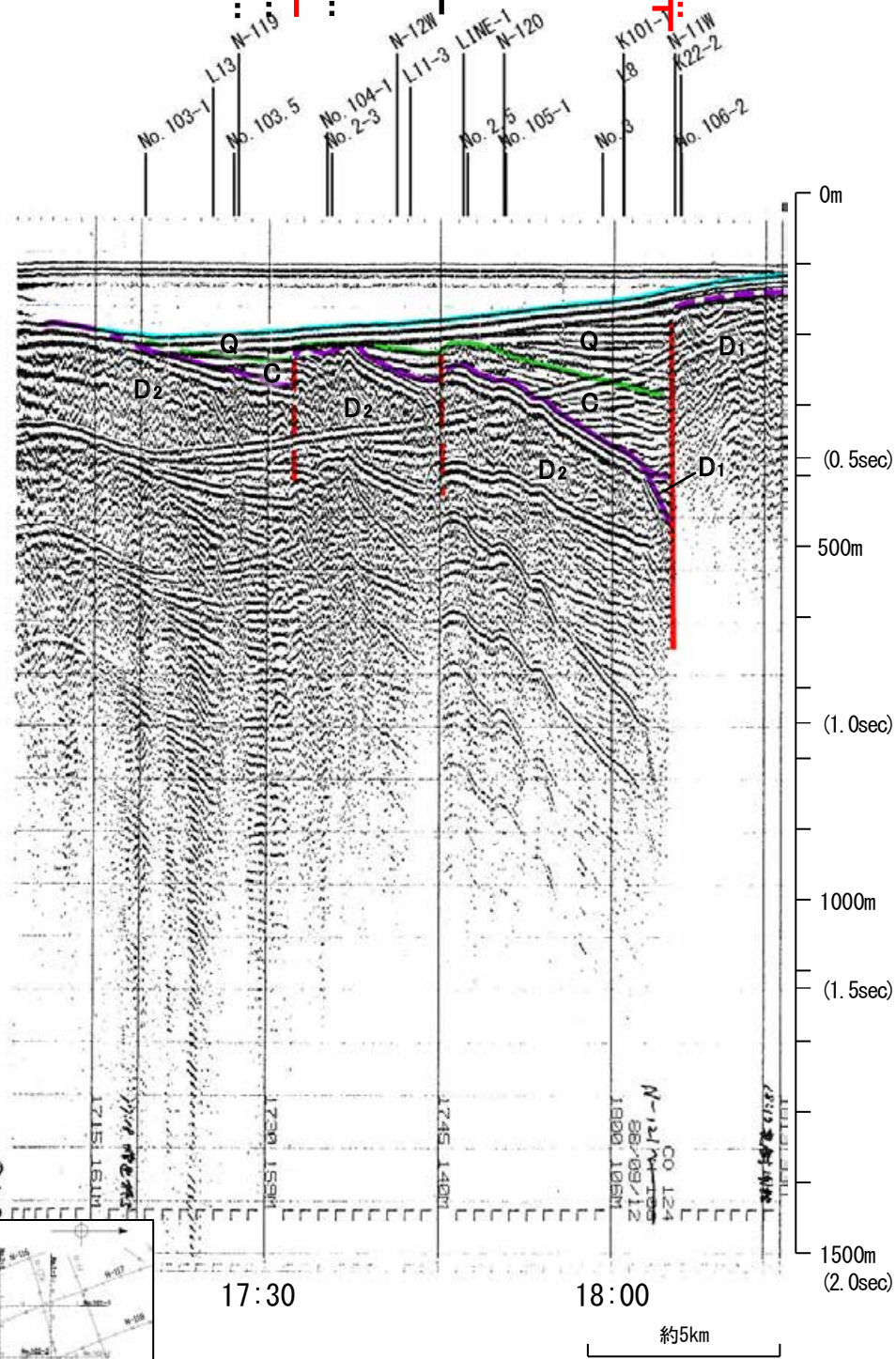

地質時代	地層名		
第四紀	完新世	A層	
	更新世	後期	B層
		中期	B層
	前期	C層	
D層			
第三紀	鮮新世	C層	
	中新世	D層	
古第三紀	D層		
	先第三紀	D層	

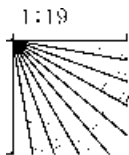

この図面は、地質調査所(現 産業技術総合研究所)の海上音波探査の記録を北陸電力が独自に解析・作成したものである

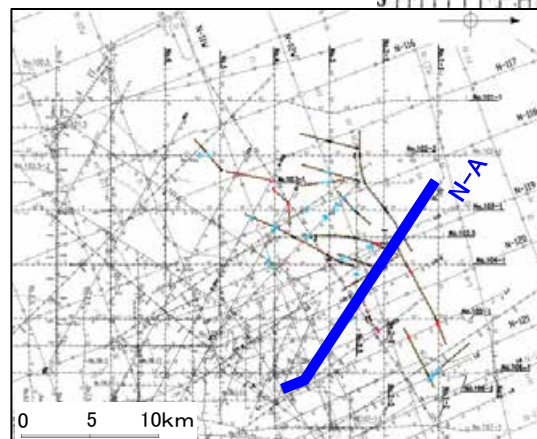

北陸電カスパーカー No.103.5

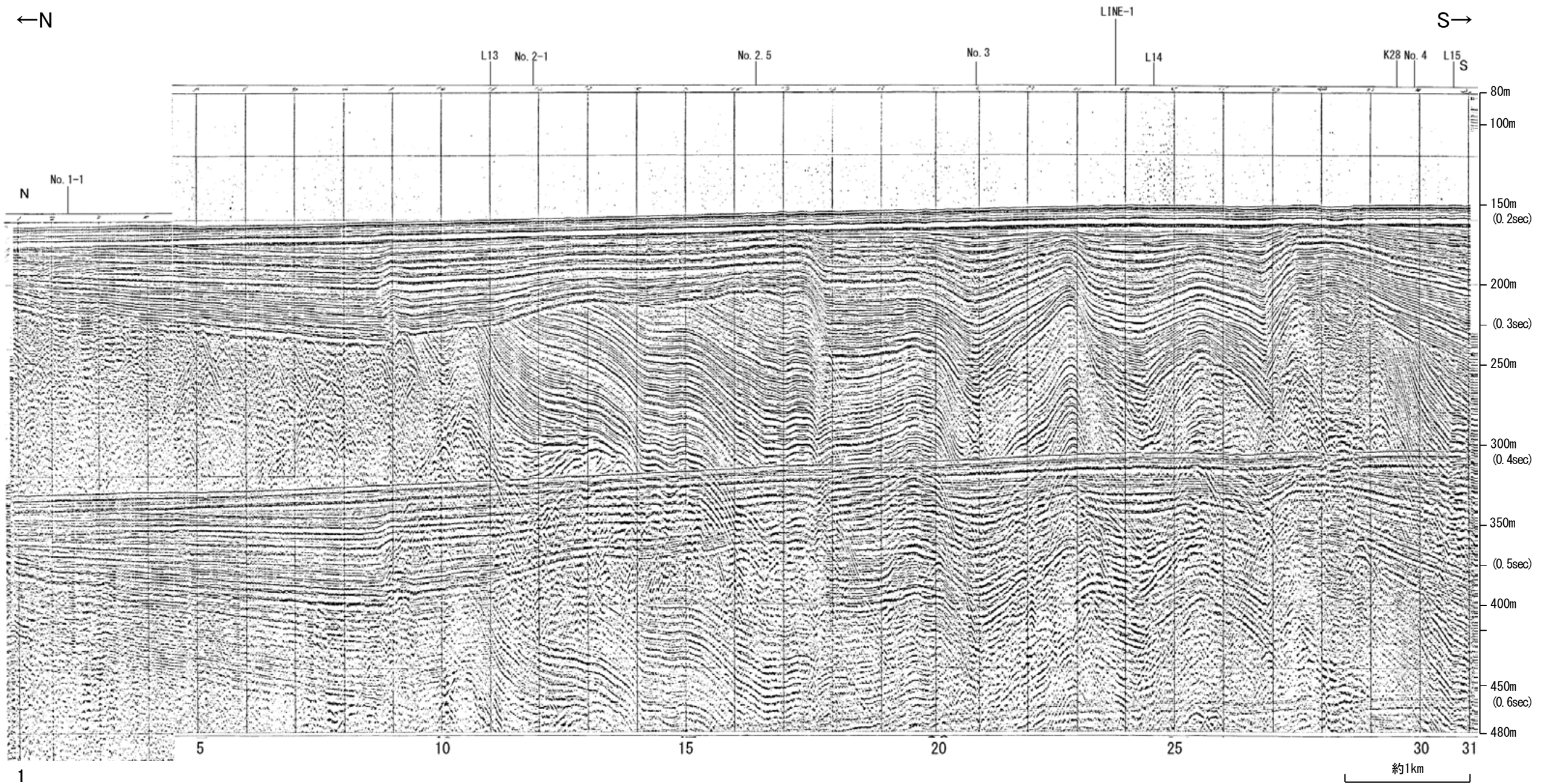

地質時代		地層名
第四紀	完新世	A層
	後期	B層
		B層
	中期	B層
	前期	C層
第三紀	鮮新世	C層
中新世	D層	
	D層	
古第三紀	D層	
先第三紀	D層	

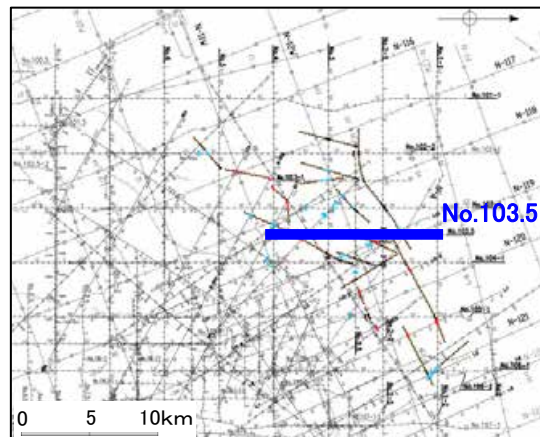
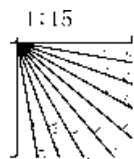

北陸電カスパーカー No.103.5

前ノ瀬東方断層帯

←N S→

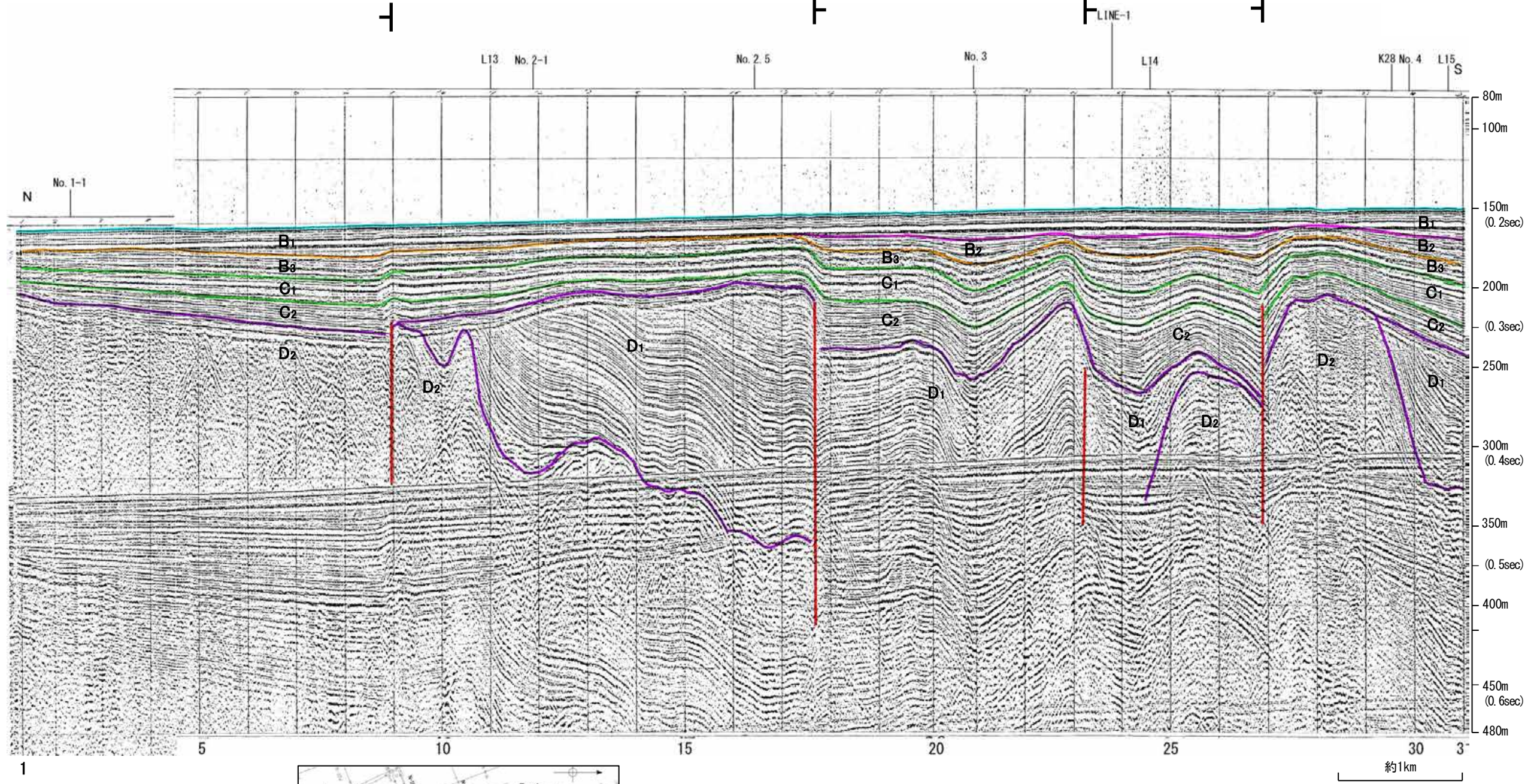

地質時代		地層名	
第四紀	完新世	A層	
	更新世	後期	B ₁ 層
		中期	B ₂ 層
		前期	B ₃ 層
	第三紀	鮮新世	C ₁ 層
中新世		C ₂ 層	
古第三紀		D ₁ 層	
	先第三紀	D ₂ 層	

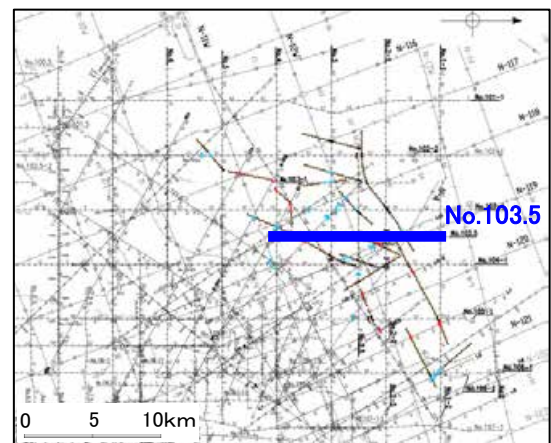
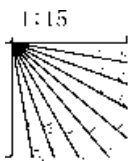

地質調査所エアガン N-119

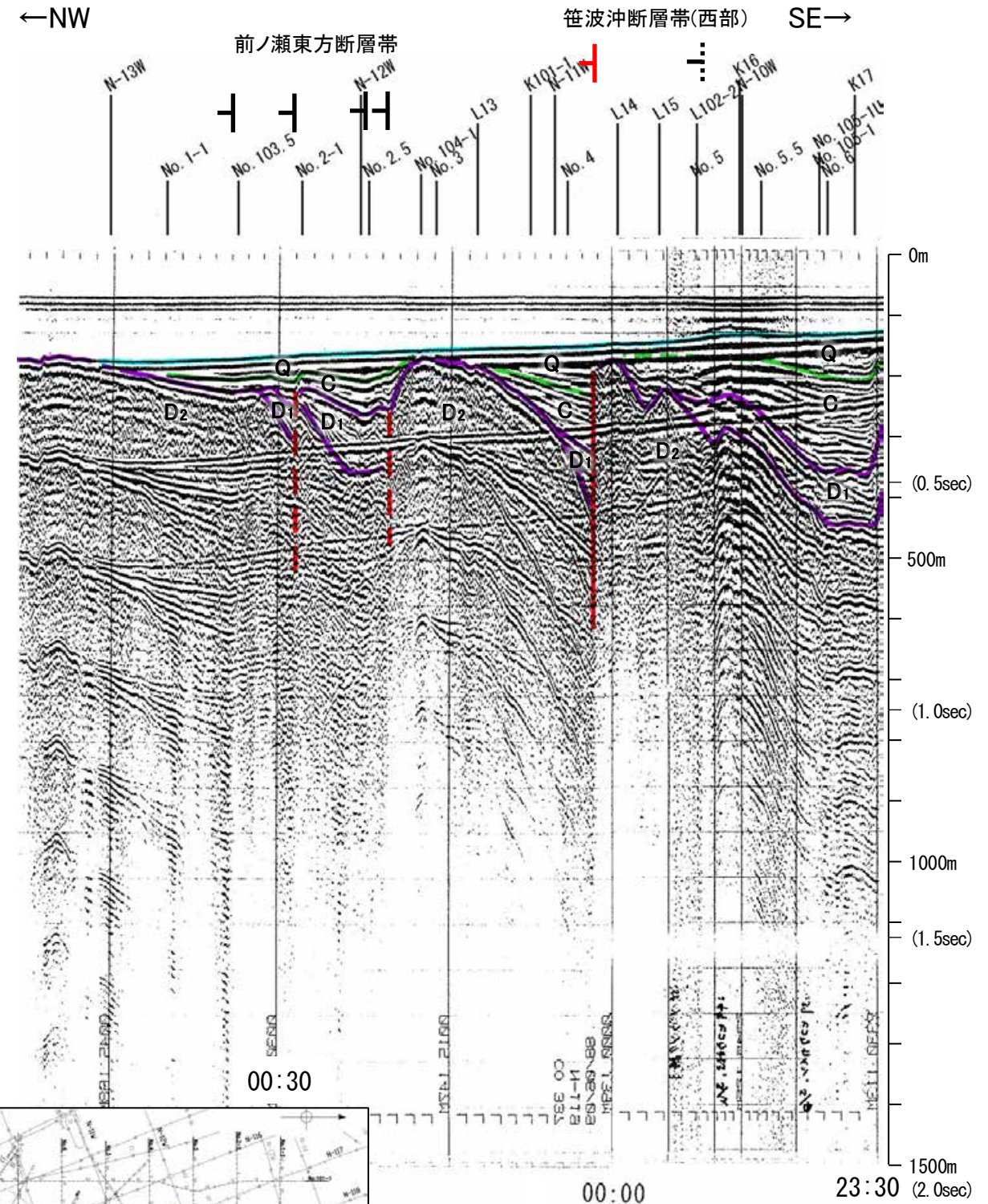
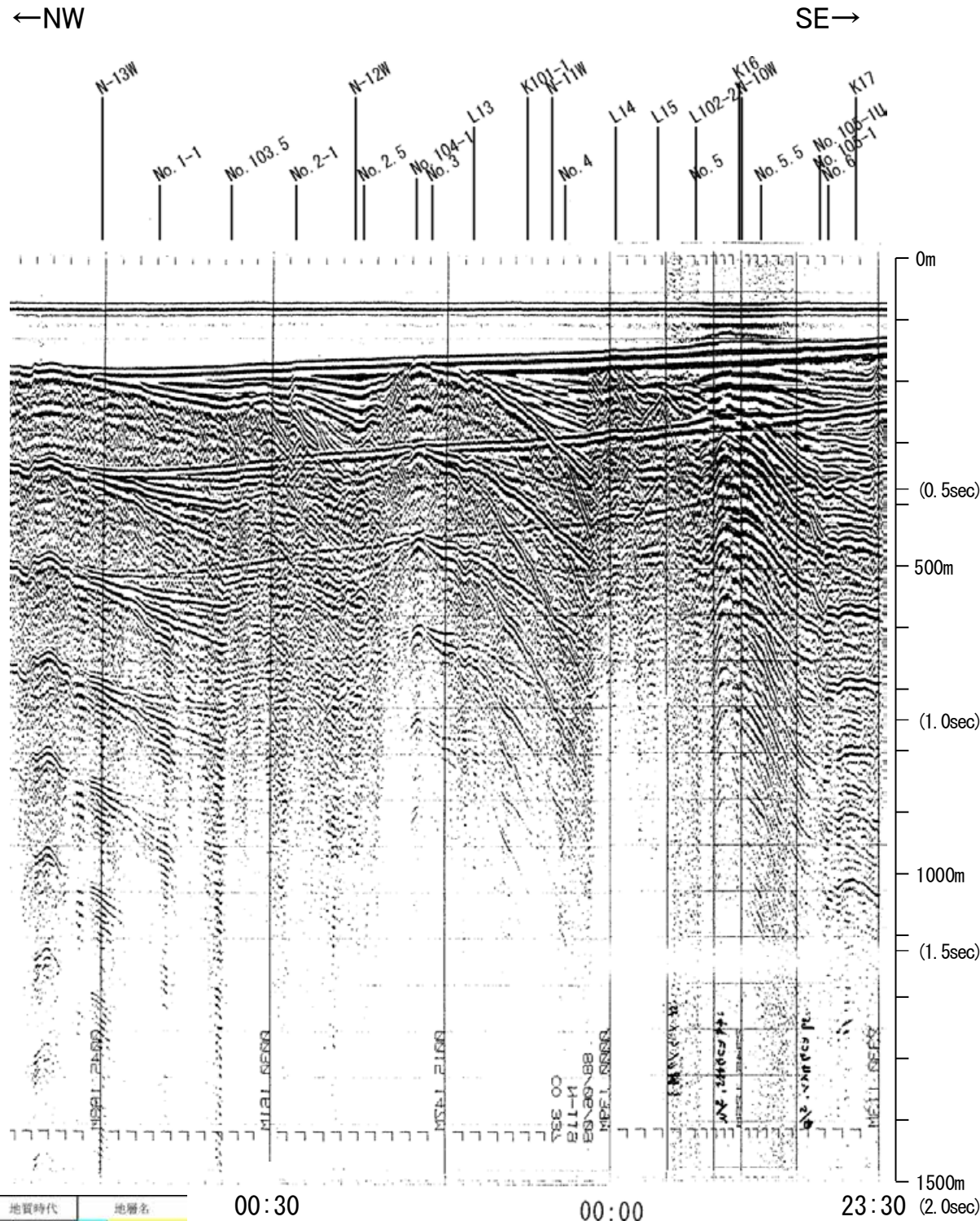

地質時代	地層名	
第四紀	完新世	A層
	後期	B層
	中期	B層
	前期	B層
第三紀	鮮新世	C層
	中新世	D層
	古第三紀	D層
先第三紀	D層	

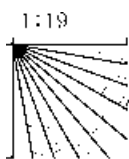

この図面は、地質調査所(現 産業技術総合研究所)の海上音波探査の記録を北陸電力が独自に解析・作成したものである

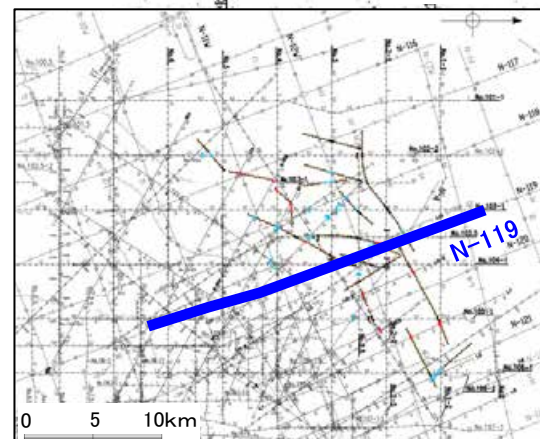

産総研ブーマー L13

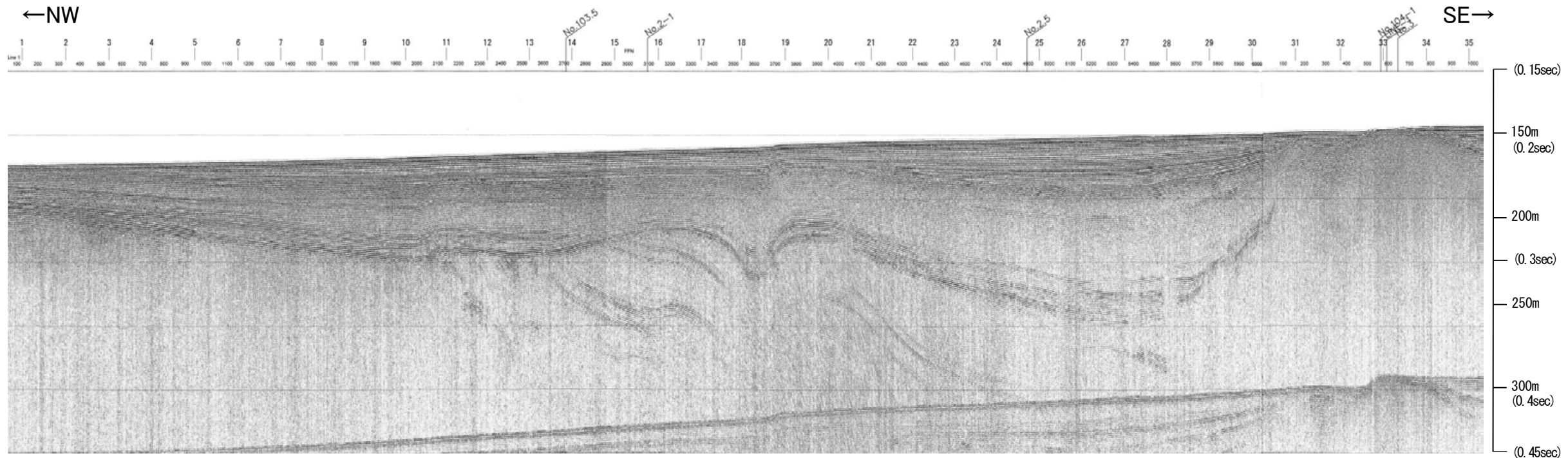

前ノ瀬東方断層帯

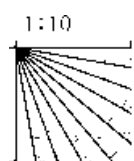
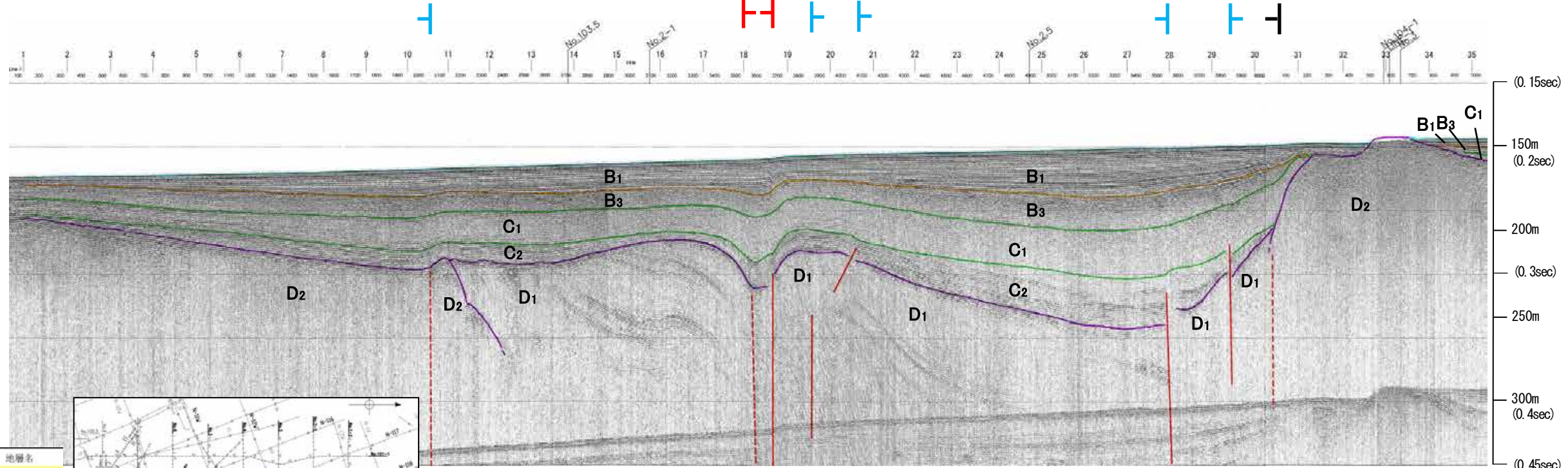

地質時代		地層名
第四紀	完新世	A層
	後期	B ₁ 層
		B ₂ 層
	中期	B ₃ 層
	前期	C ₁ 層
C ₂ 層		
第三紀	鮮新世	D ₁ 層
	中新世	D ₂ 層
	古第三紀	D ₃ 層
先第三紀		D ₄ 層

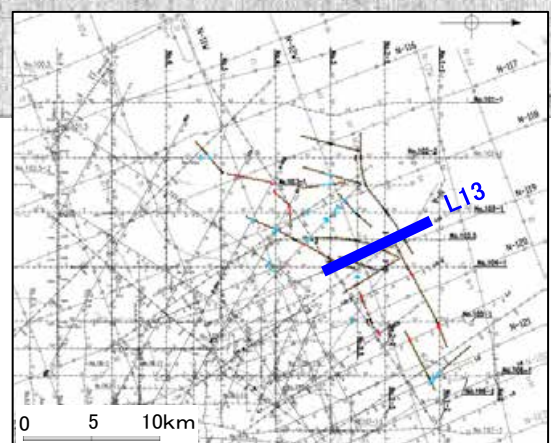

※この図面は、産業技術総合研究所の海上音波探査の記録を北陸電力が独自に解析・作成したものである

北陸電カスパーカー No.103-1①

←N

S→

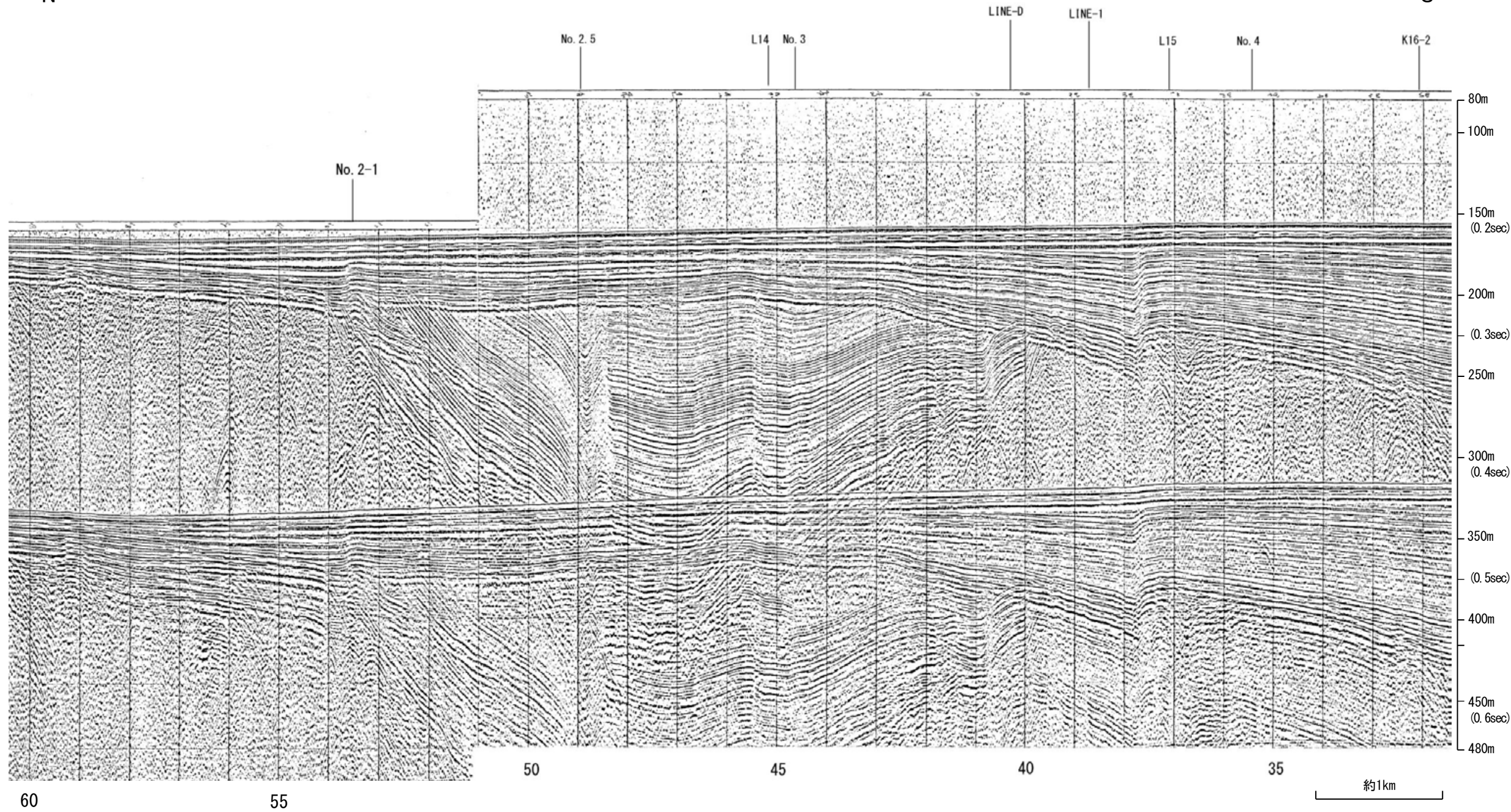

地質時代		地層名
第四紀	更新世	A層
	後期	B ₁ 層
	中期	B ₂ 層
		B ₃ 層
	前期	C層
第三紀	鮮新世	C ₂ 層
	中新世	D ₁ 層
		D ₂ 層
古第三紀	D層	
先第三紀	D層	

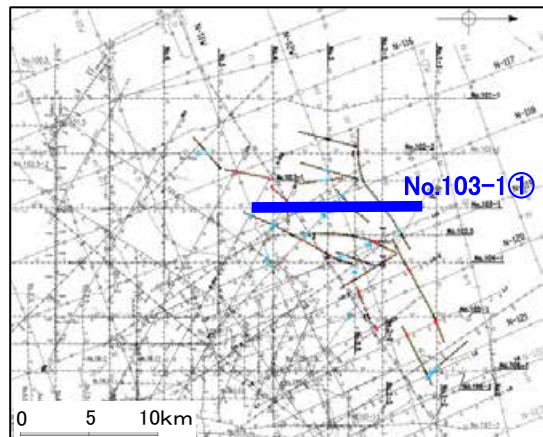
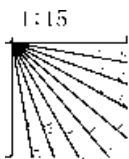

北陸電カスパーカー No.103-1①

前ノ瀬東方断層帯

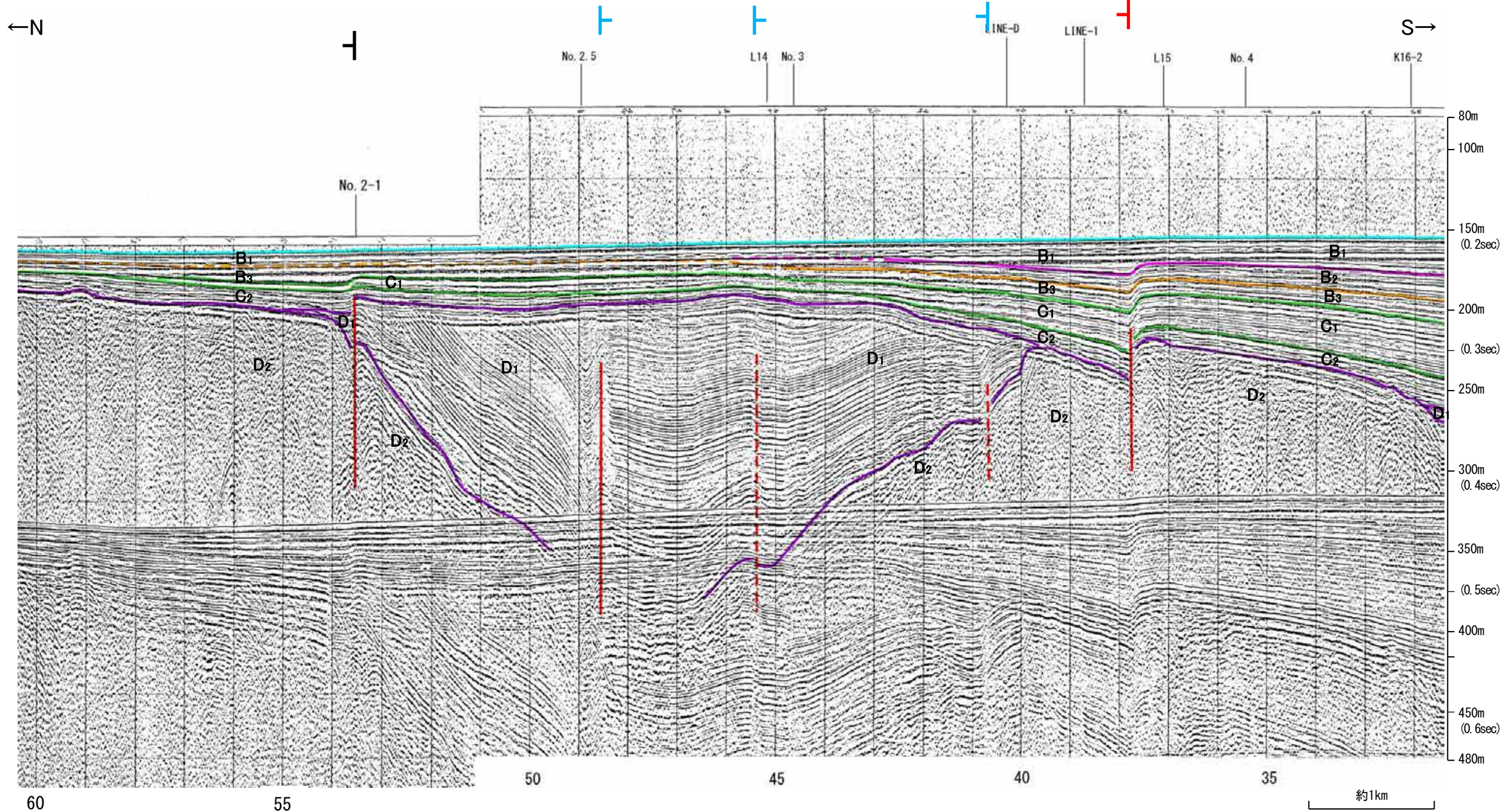

地質時代		地層名
第四紀	更新世	A層
	後期	B ₁ 層
	中期	B ₂ 層
		B ₃ 層
	前期	C ₁ 層
第三紀	鮮新世	C ₂ 層
	中新世	D ₁ 層
		D ₂ 層
古第三紀	D層	
先第三紀	D層	

