

# 海上保安庁スパーカー Co.1

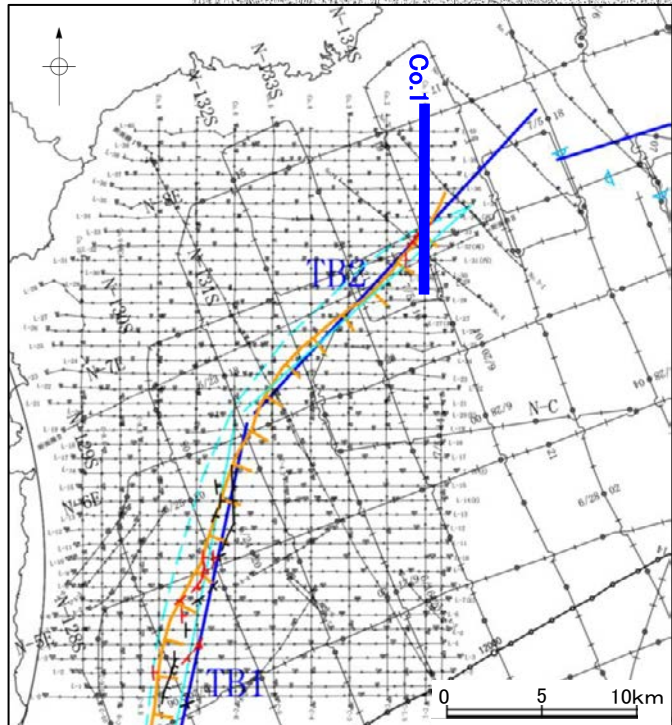

地質時代		地層名	
第四紀	更新世	後期	Q層 B層
		中期	
	前期	C層	
新第三紀	鮮新世		
	中新世		D層
古第三紀			
先第三紀			

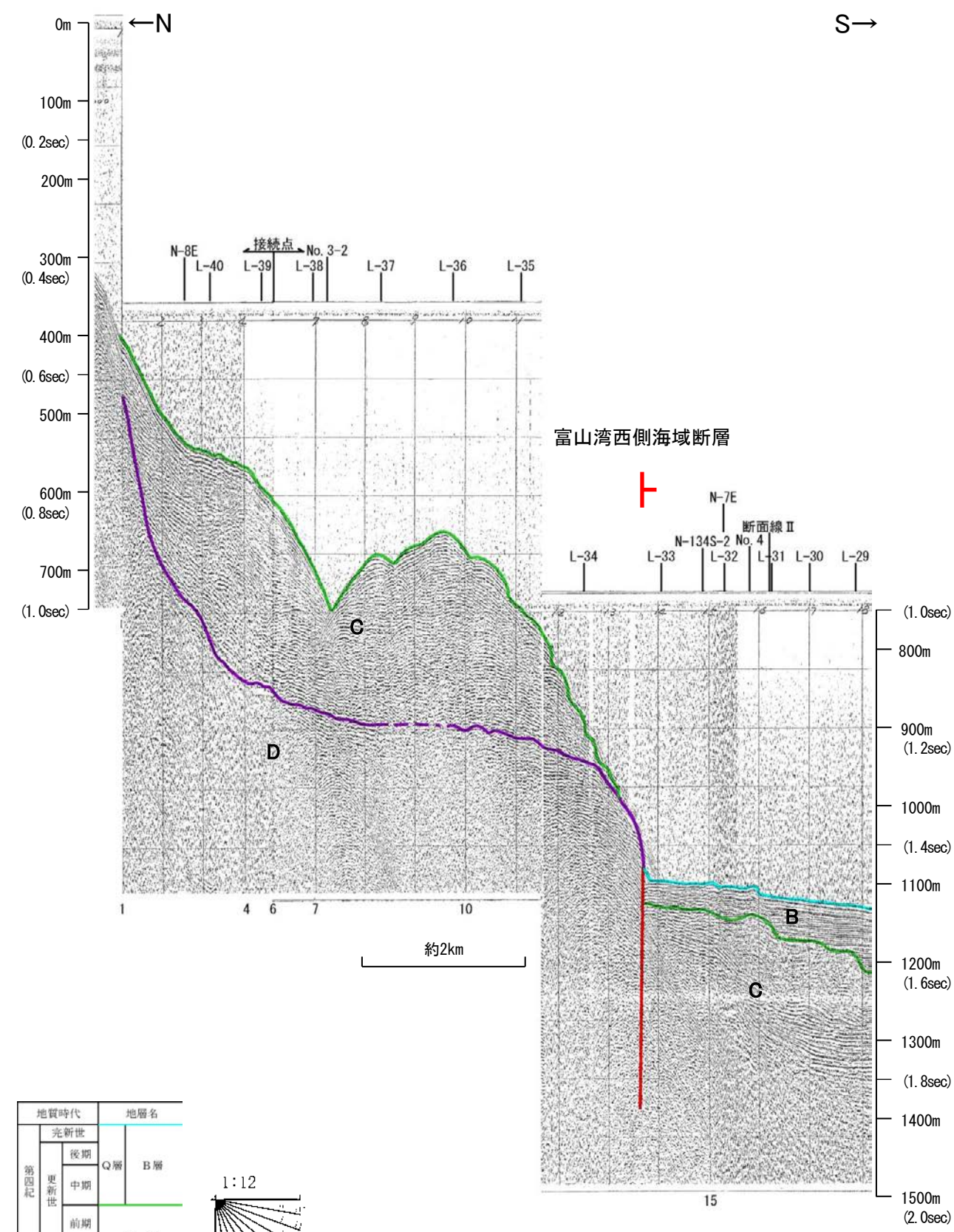
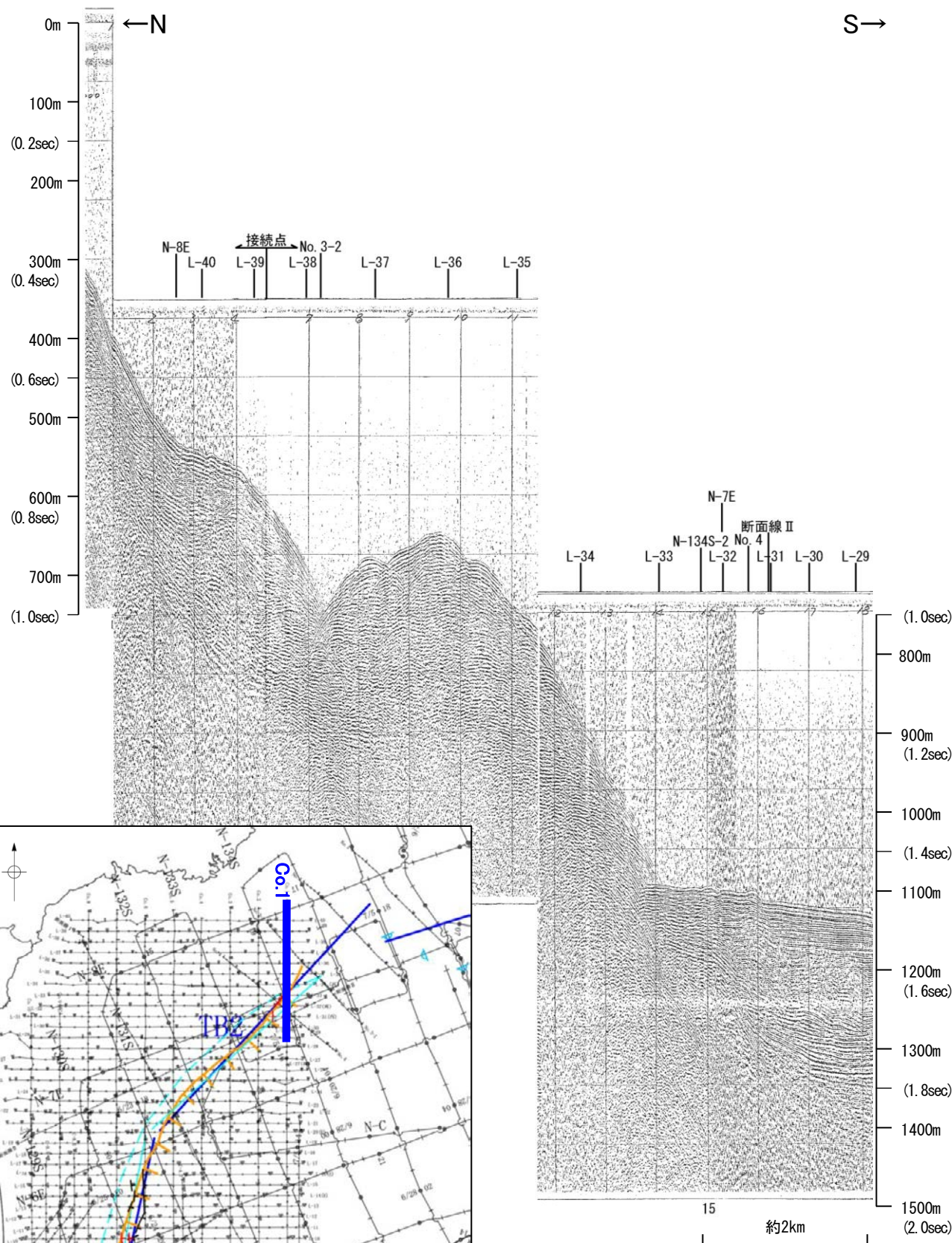
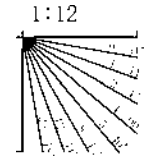

この図面は、海上保安庁水路部(現、海洋情報部)の海上音波探査の記録を北陸電力が独自に解析・作成したものである



# 地質調査所エアガン N-134S

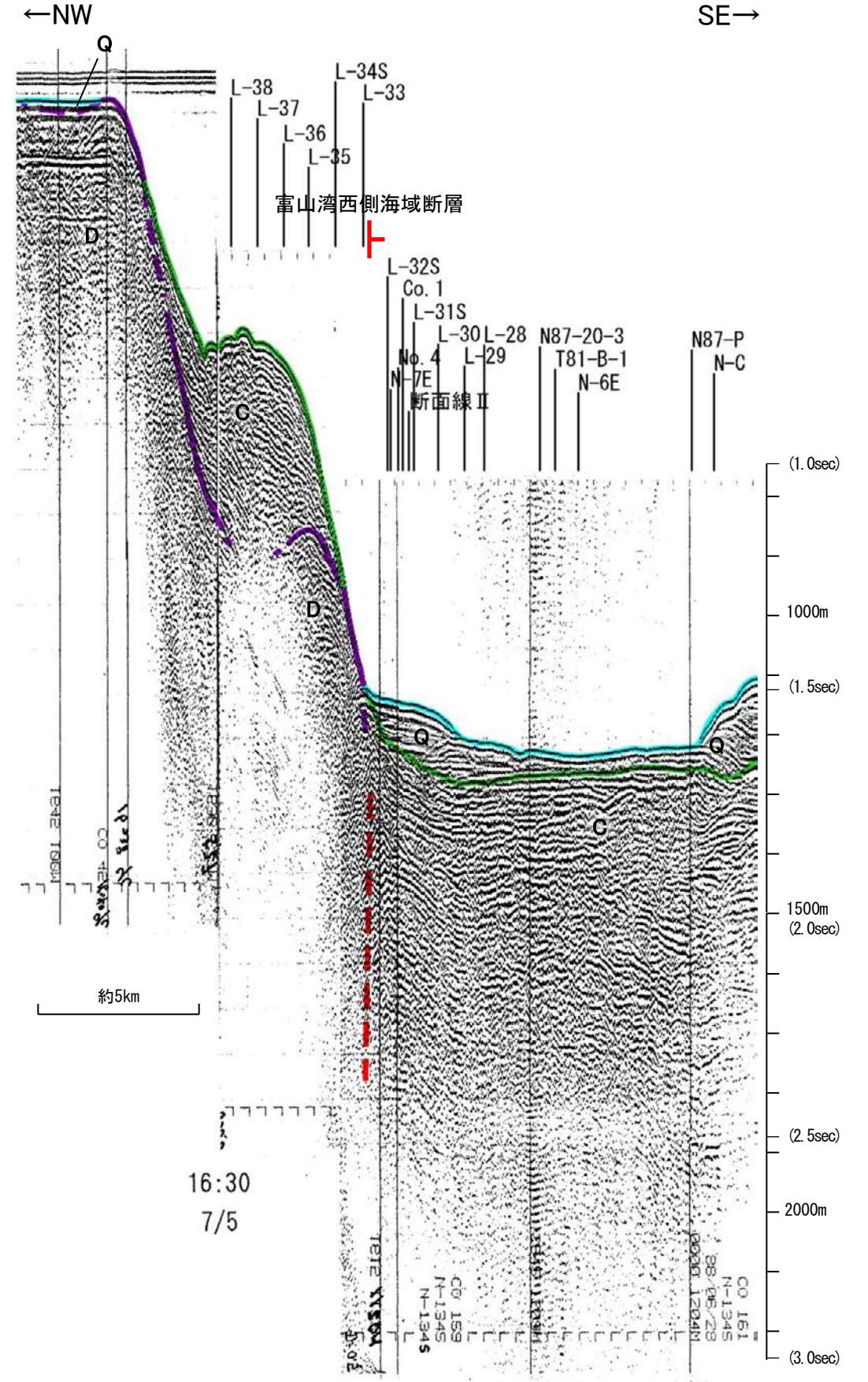
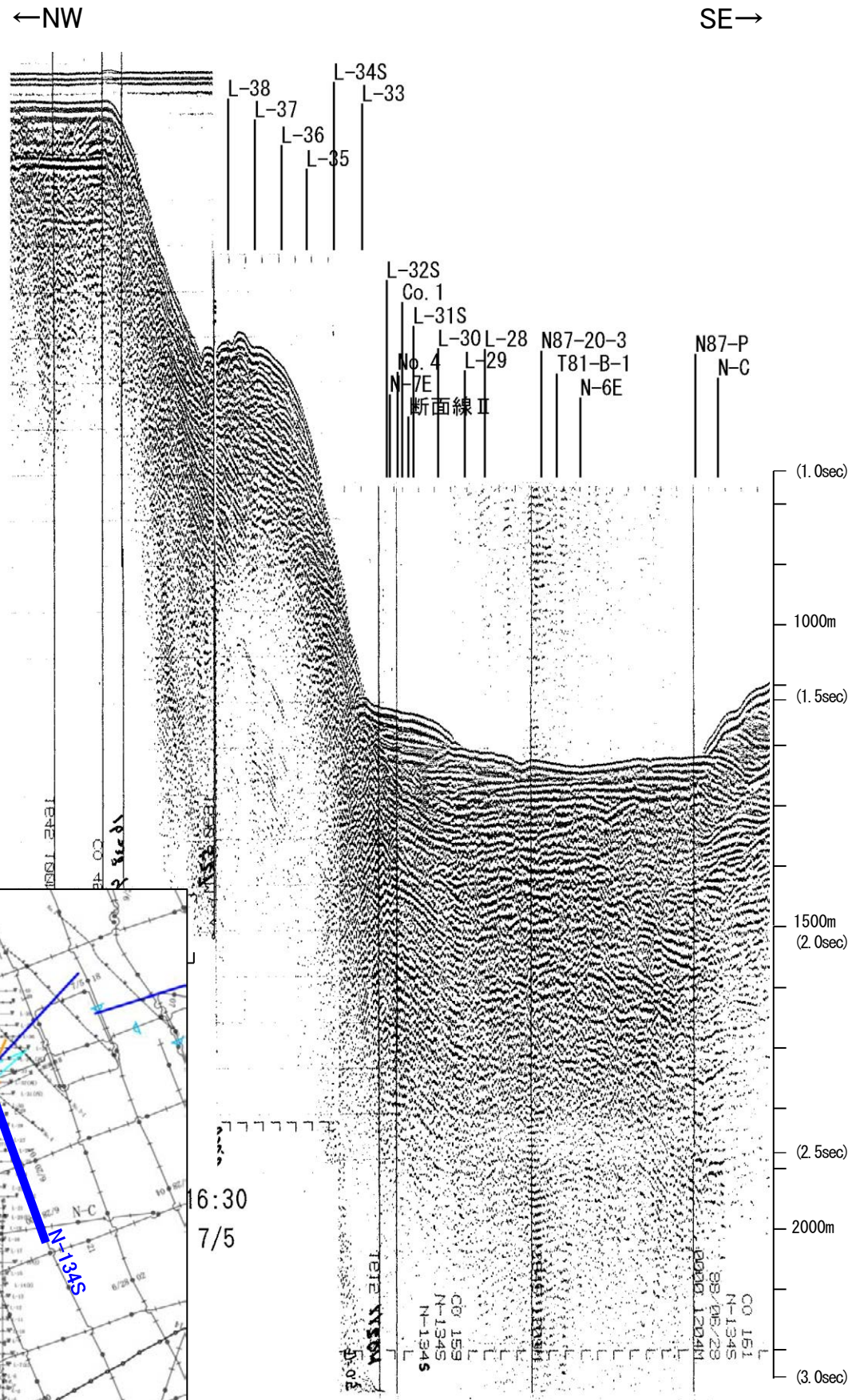

この図面は、地質調査所(現 産業技術総合研究所)の海上音波探査の記録を北陸電力が独自に解析・作成したものである



# 海上保安庁スパーカー L-33

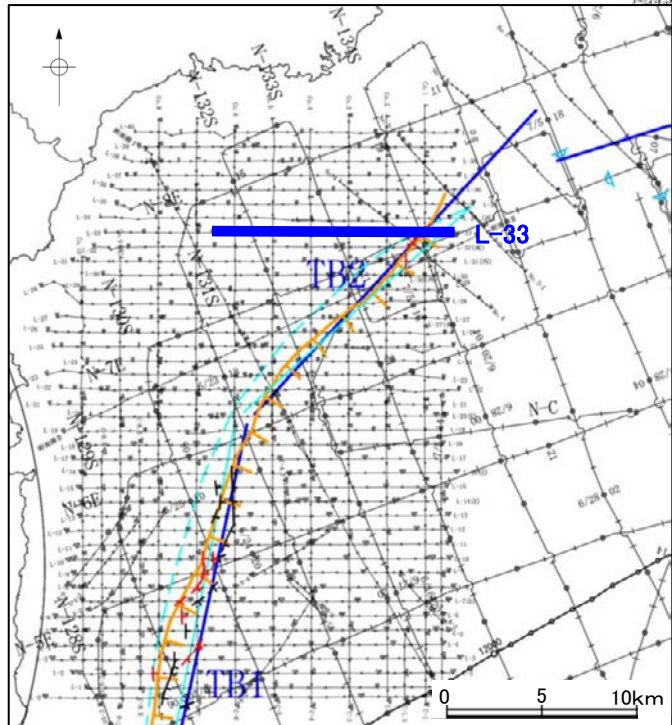
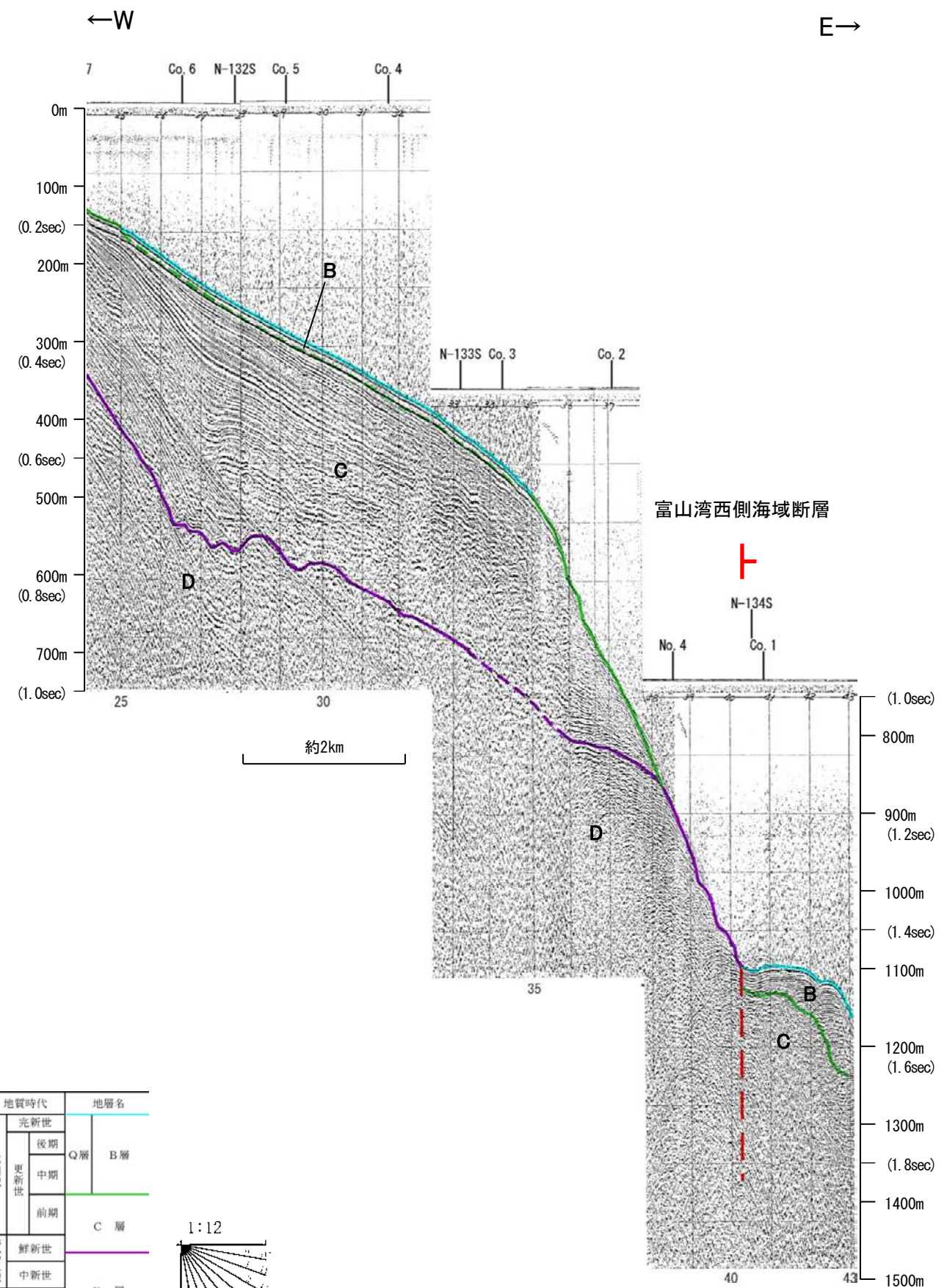
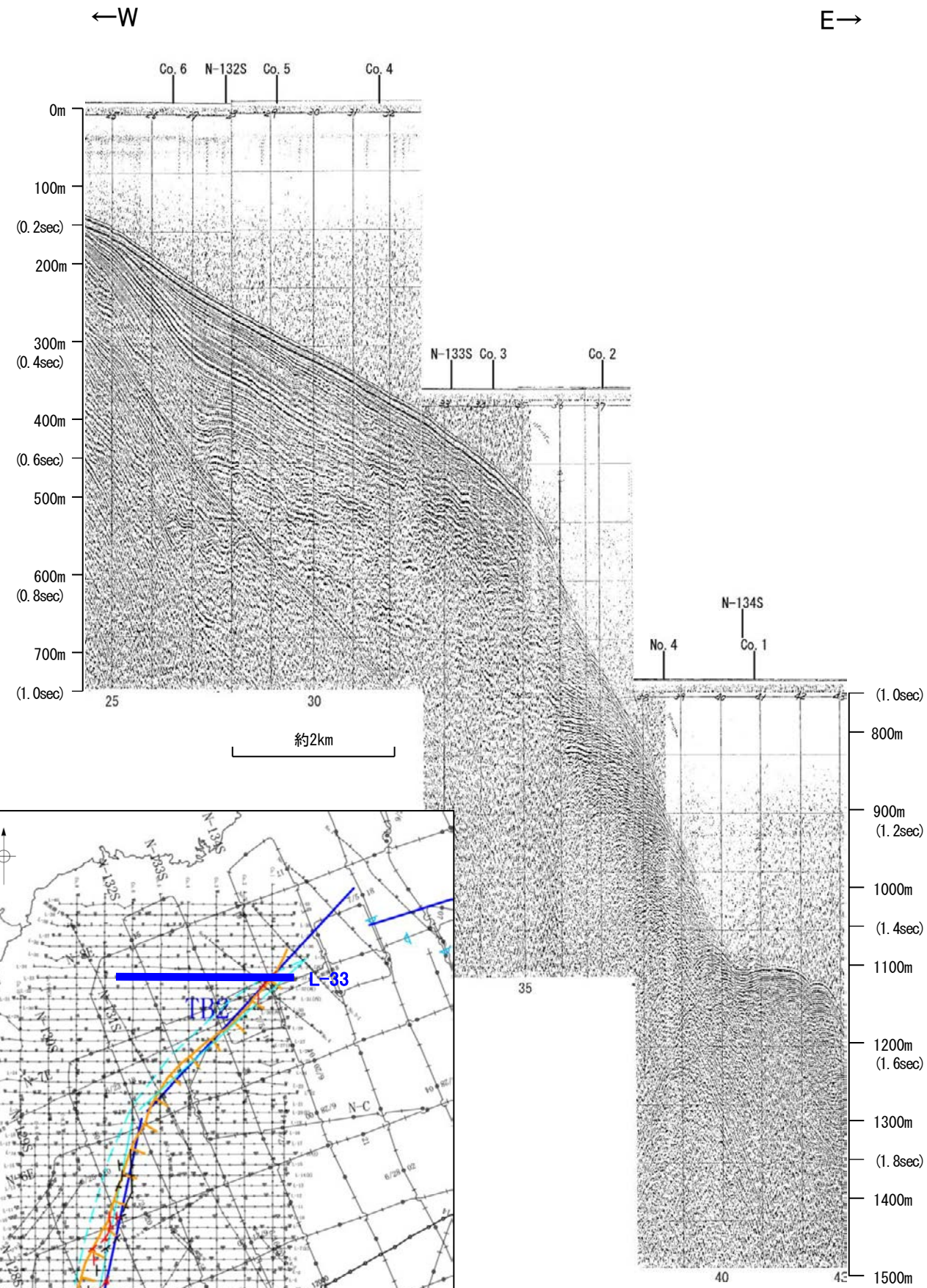

・この図面は、海上保安庁水路部(現、海洋情報部)の海上音波探査の記録を北陸電力が独自に解析・作成したものである



# 北陸電カスパーカー No.4

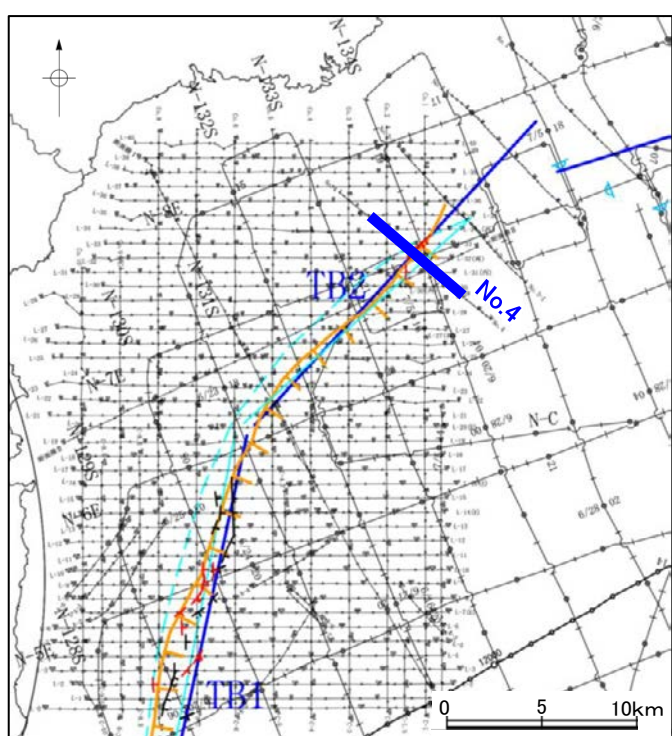
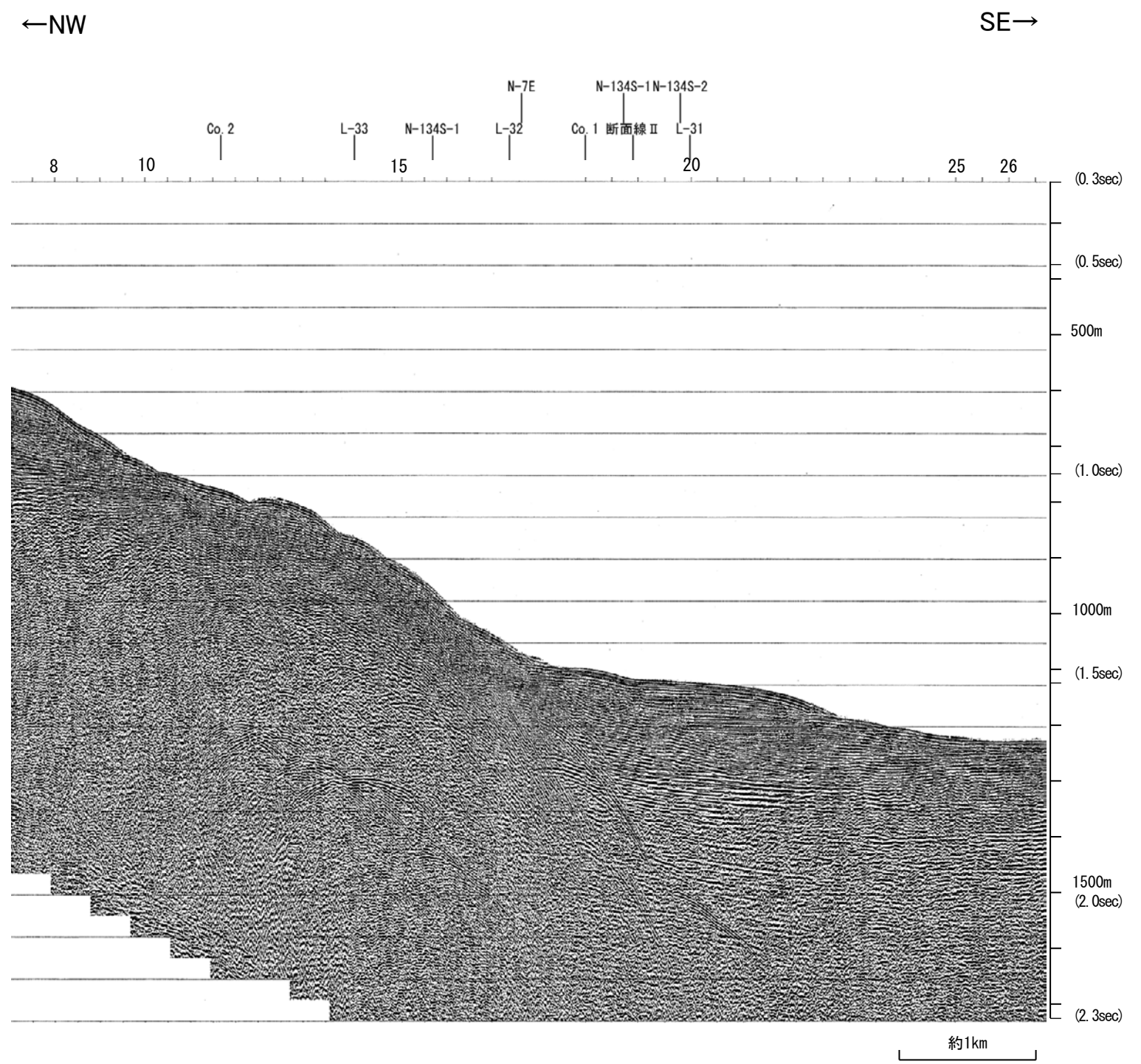

地質時代		地層名	
第四紀	全新世		
	後期	Q層	B層
	中期		
	前期		C層
新第三紀	鮮新世		
	中新世		D層
古第三紀			
先第三紀			

1:4



# 北陸電カスパーカー No.4

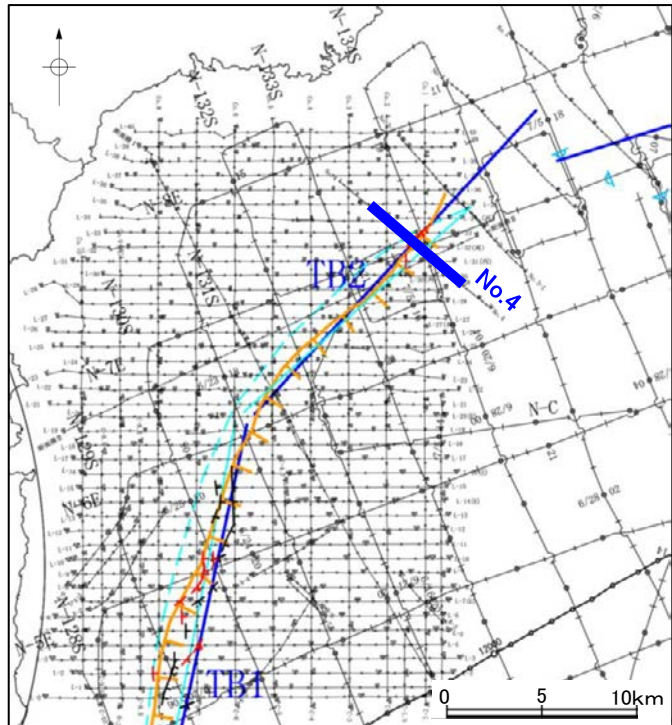
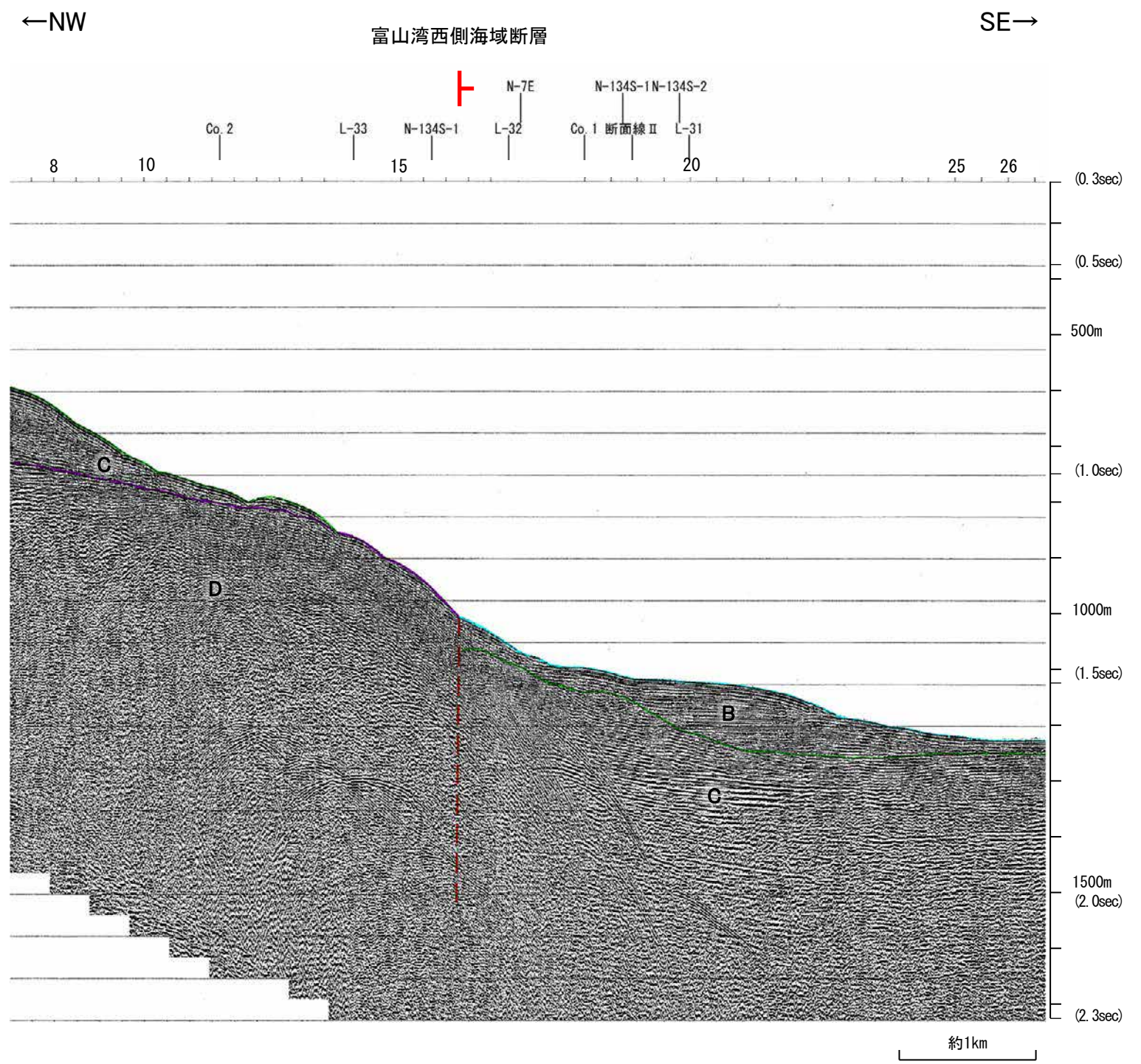

地質時代		地層名	
第四紀	全新世		
	後期	Q層	B層
	中期		
更新世	前期		C層
	鮮新世		
新第三紀	中新世		D層
	古第三紀		
先第三紀			

1:4



# 海上保安庁スパーカー L-32

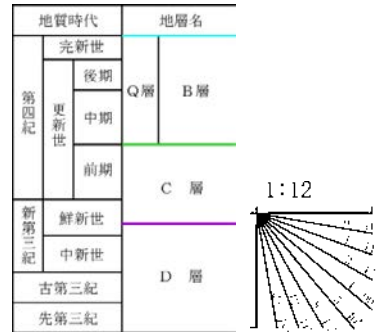
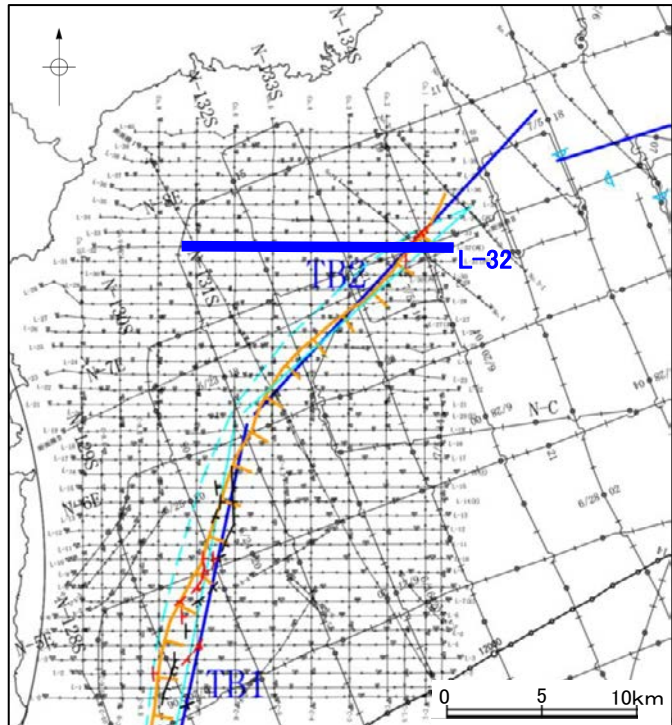
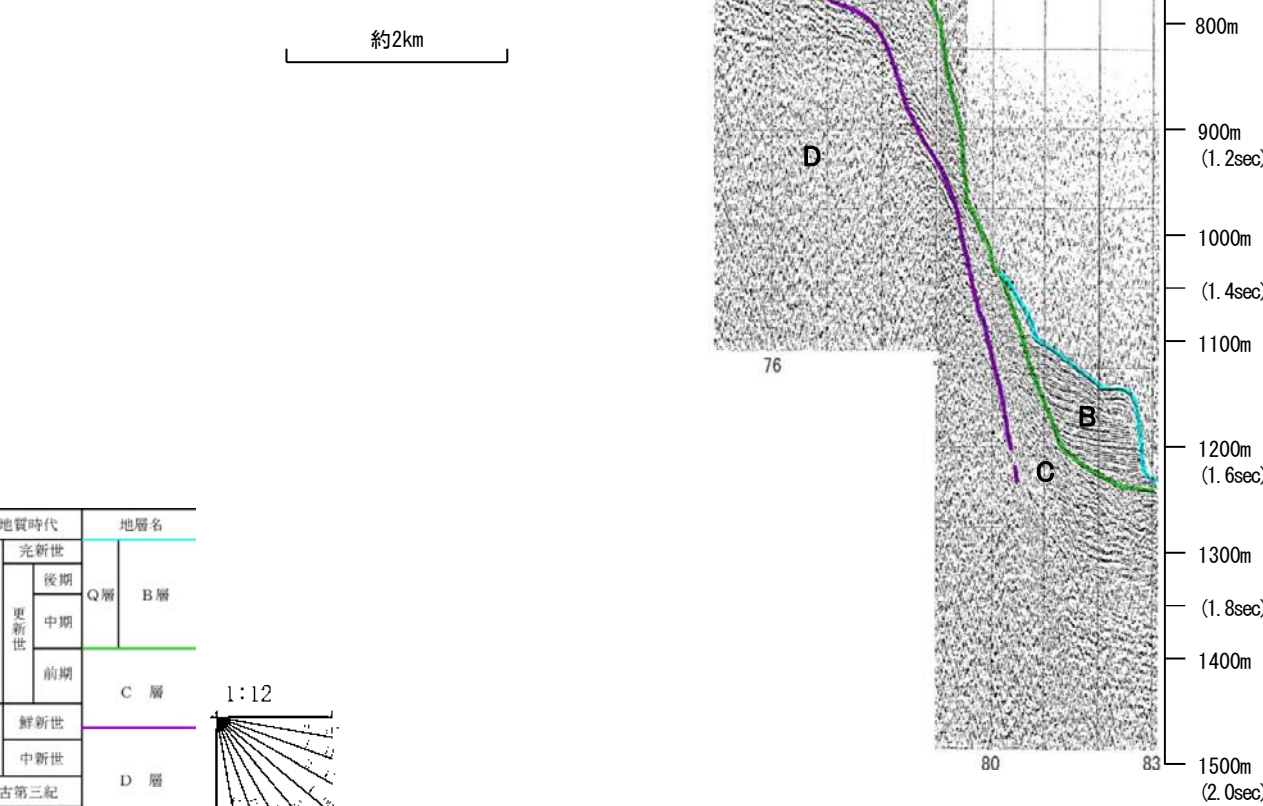
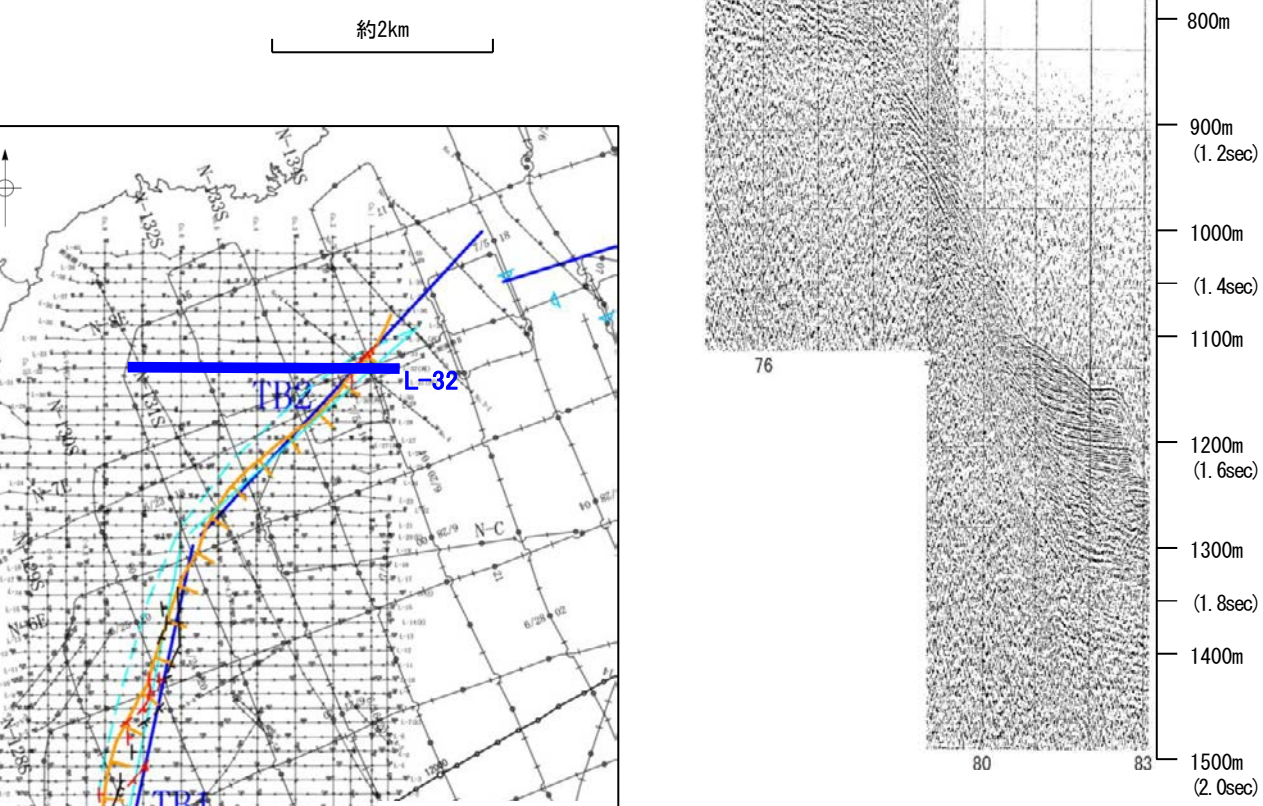
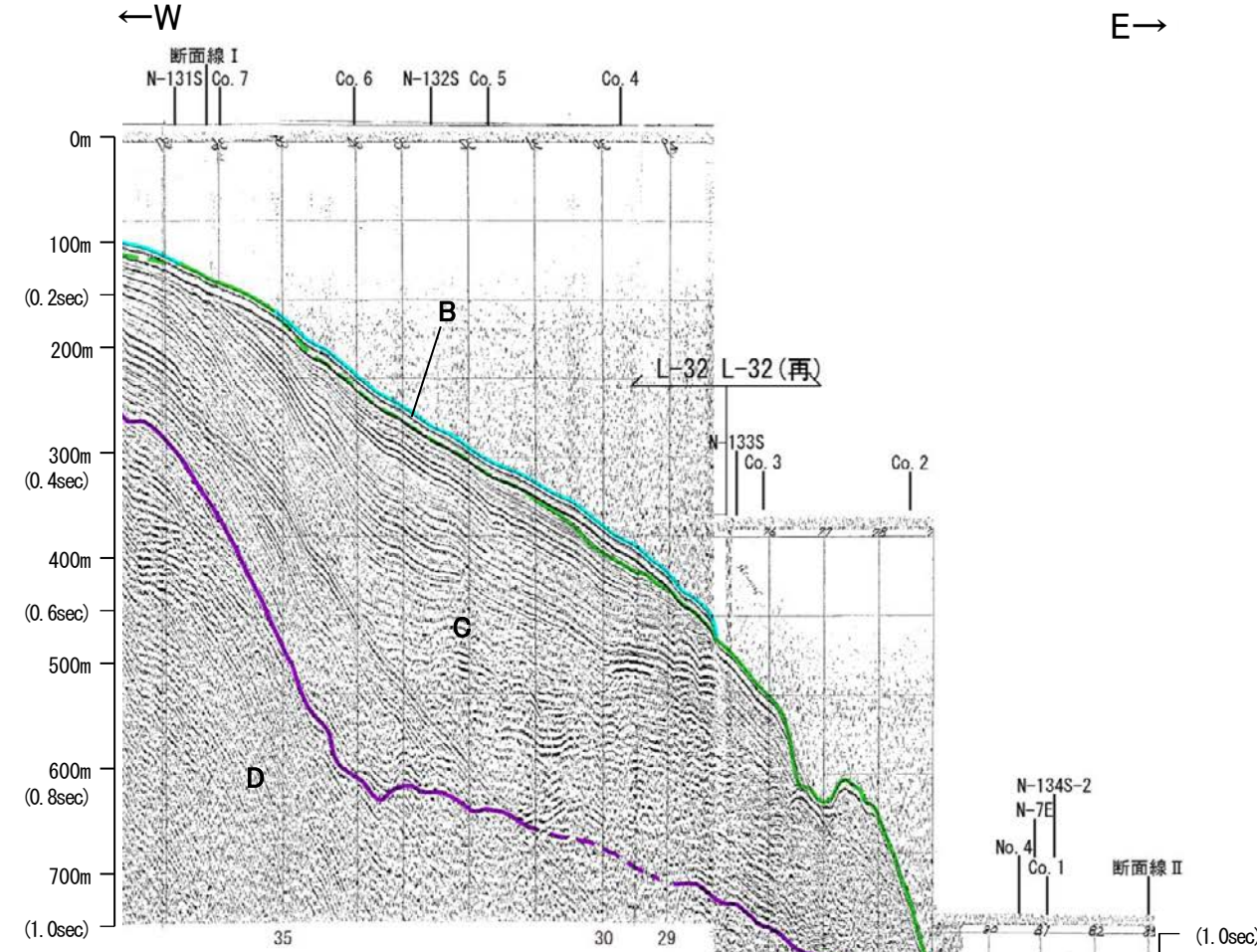
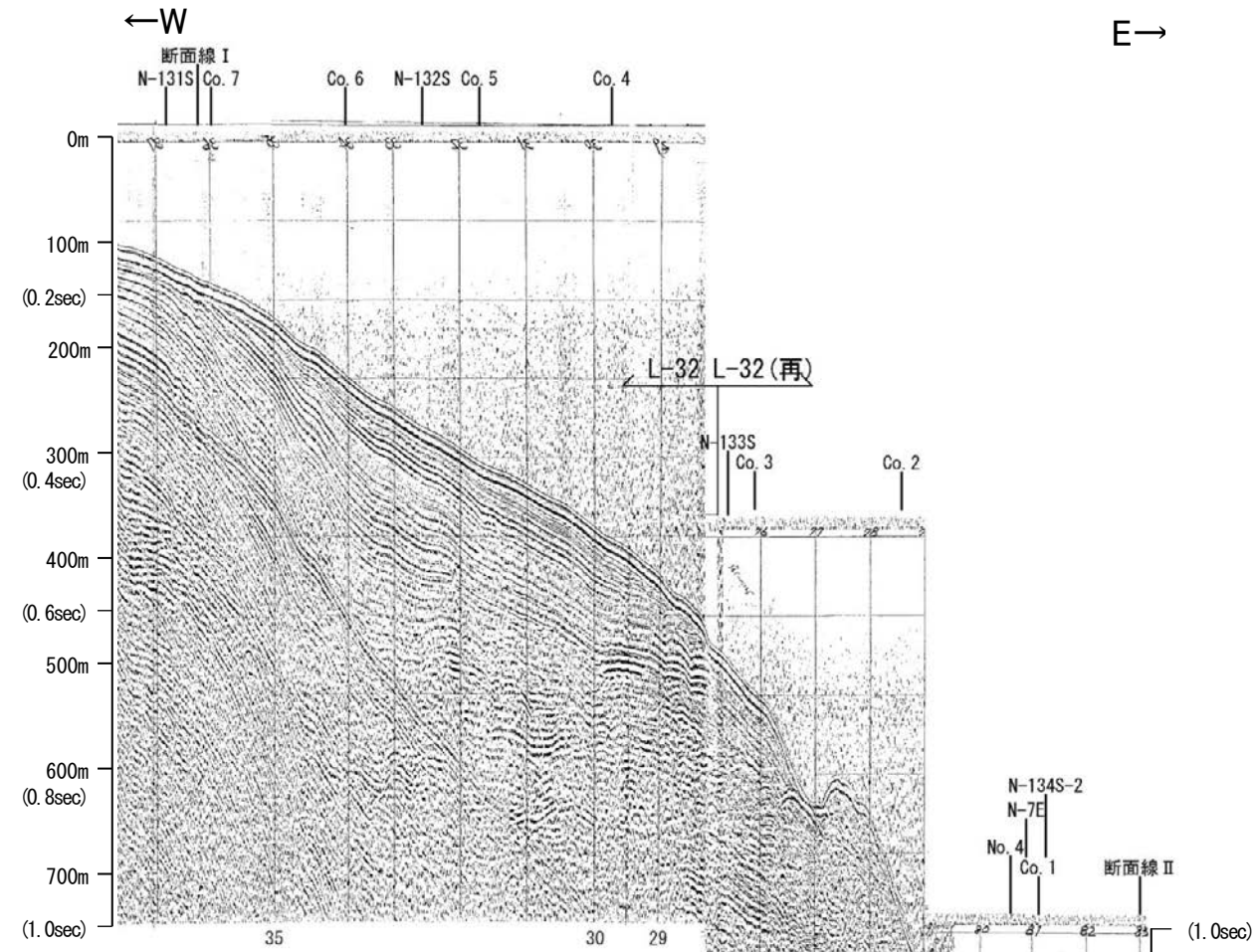

この図面は、海上保安庁水路部(現、海洋情報部)の海上音波探査の記録を北陸電力が独自に解析・作成したものである



# 地質調査所エアガン N-7E

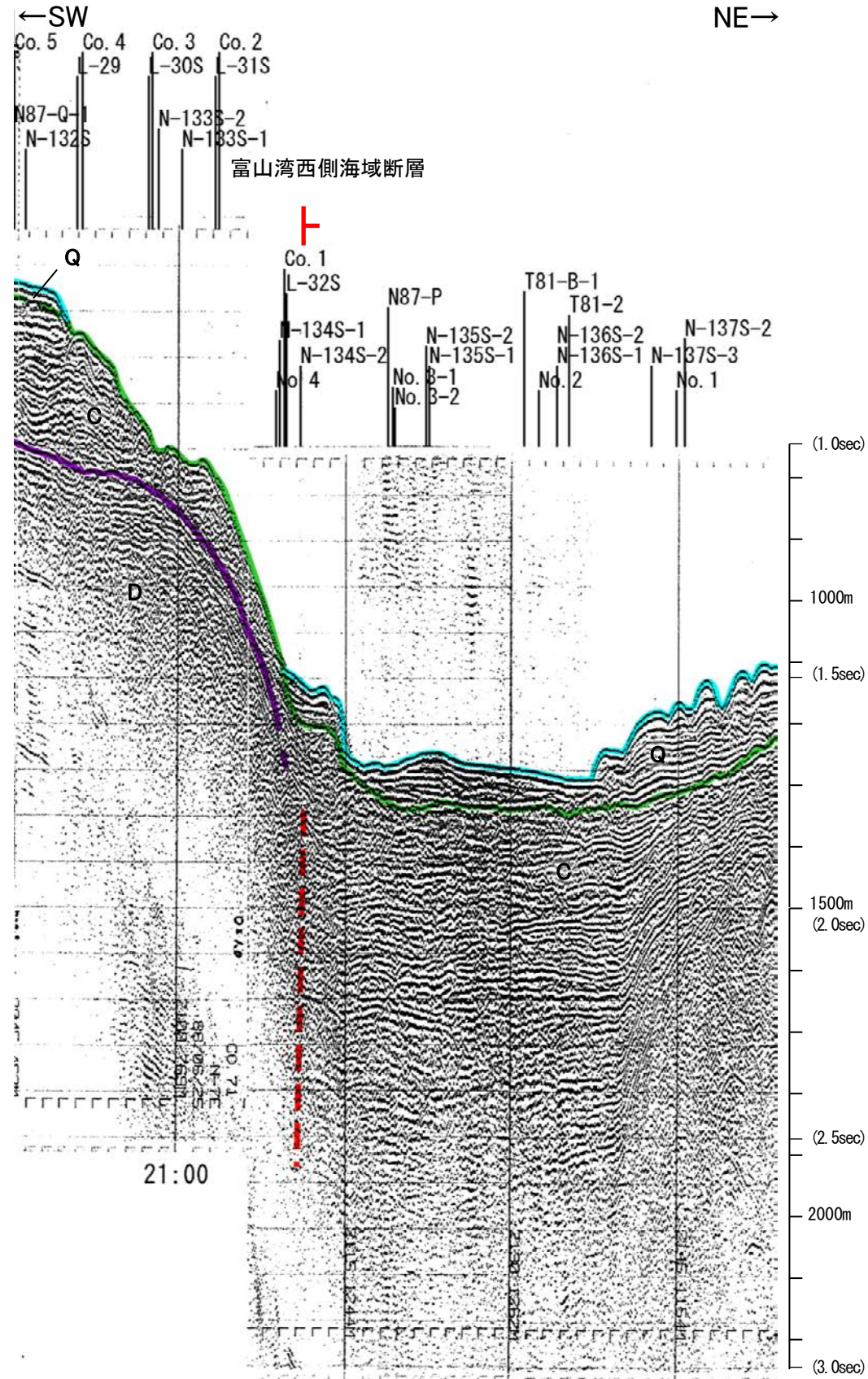
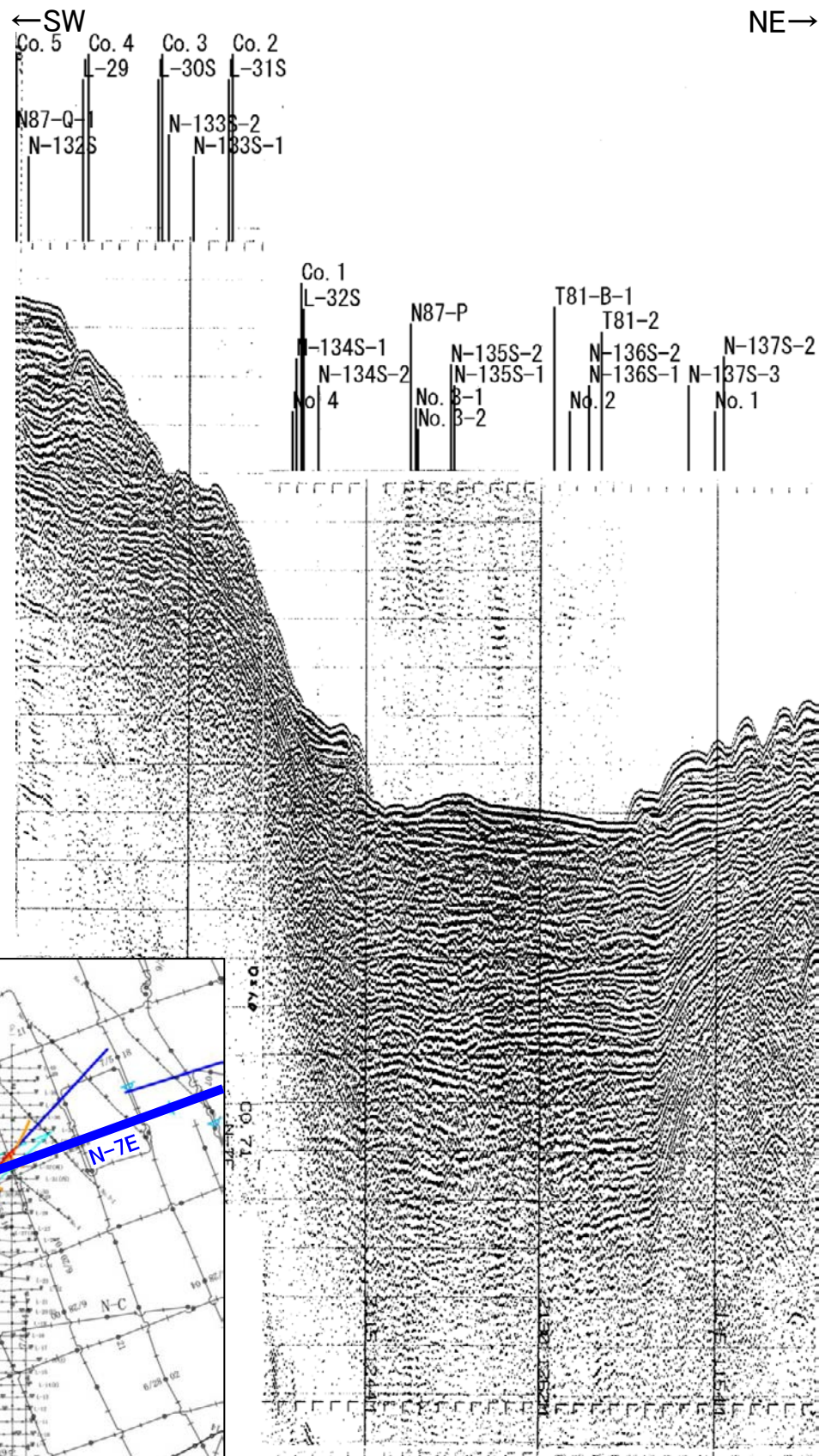

富山湾西側海域断層

地質時代		地層名	
第四紀	完新世		
	後期	Q層	B層
	中期		
更新世	前期	C層	
新第三紀	鮮新世	D層	
	中新世		
古第三紀			
先第三紀			

1:19

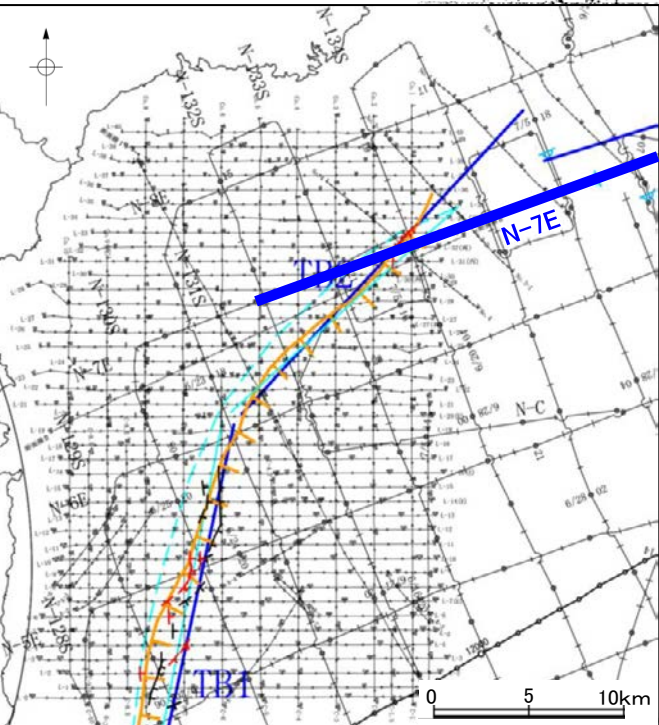

この図面は、地質調査所(現 産業技術総合研究所)の海上音波探査の記録を北陸電力が独自に解析・作成したものである



# 海上保安庁スパーカー L-31

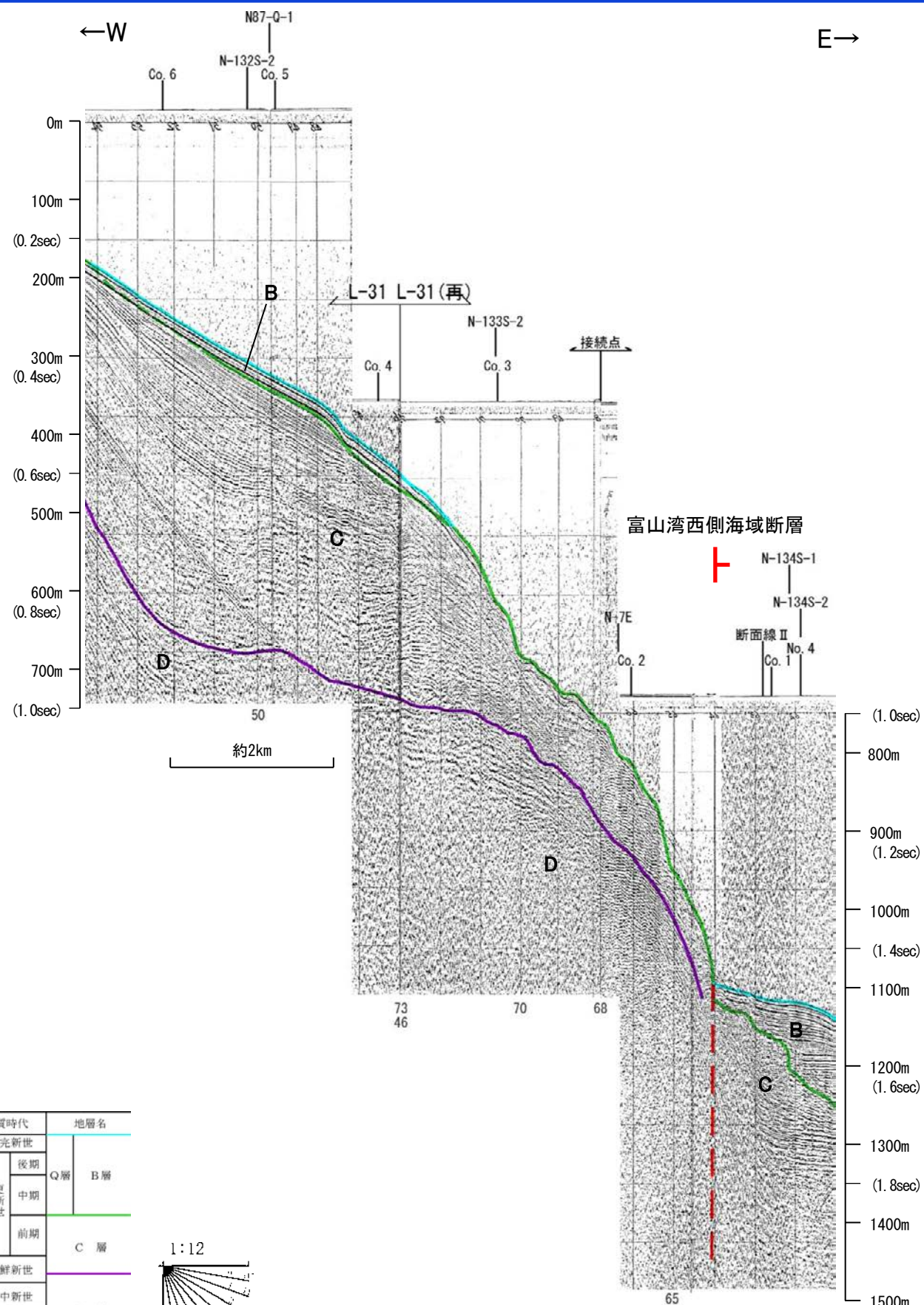
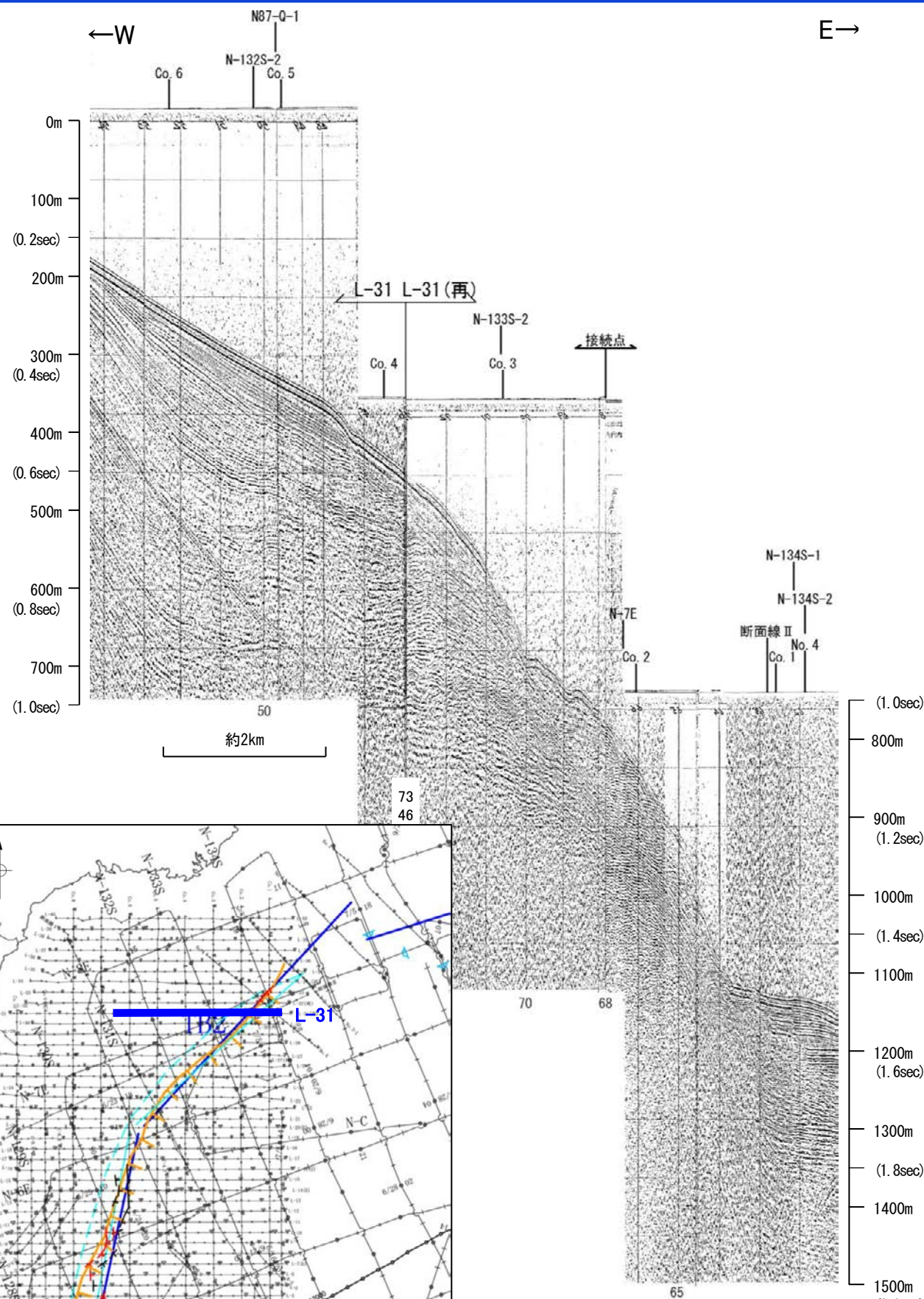

富山湾西側海域断層



地質時代		地層名
第四紀	全新世	B層
	後期	
	更新世	Q層
	中期	C層
前期		
新第三紀	鮮新世	D層
	中新世	
古第三紀		
先第三紀		

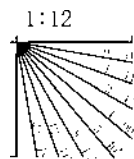

この図面は、海上保安庁水路部(現、海洋情報部)の海上音波探査の記録を北陸電力が独自に解析・作成したものである



# 海上保安庁スパーカー Co.2

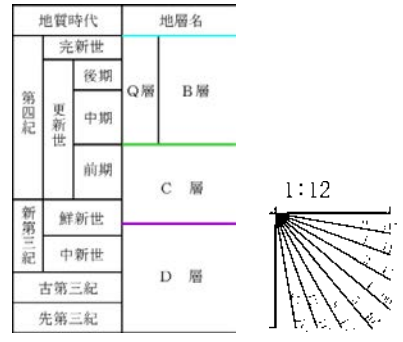
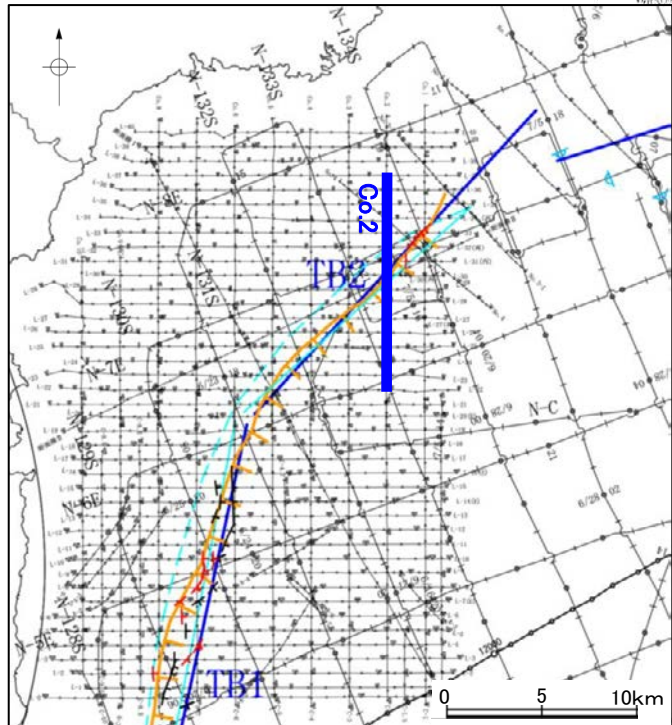
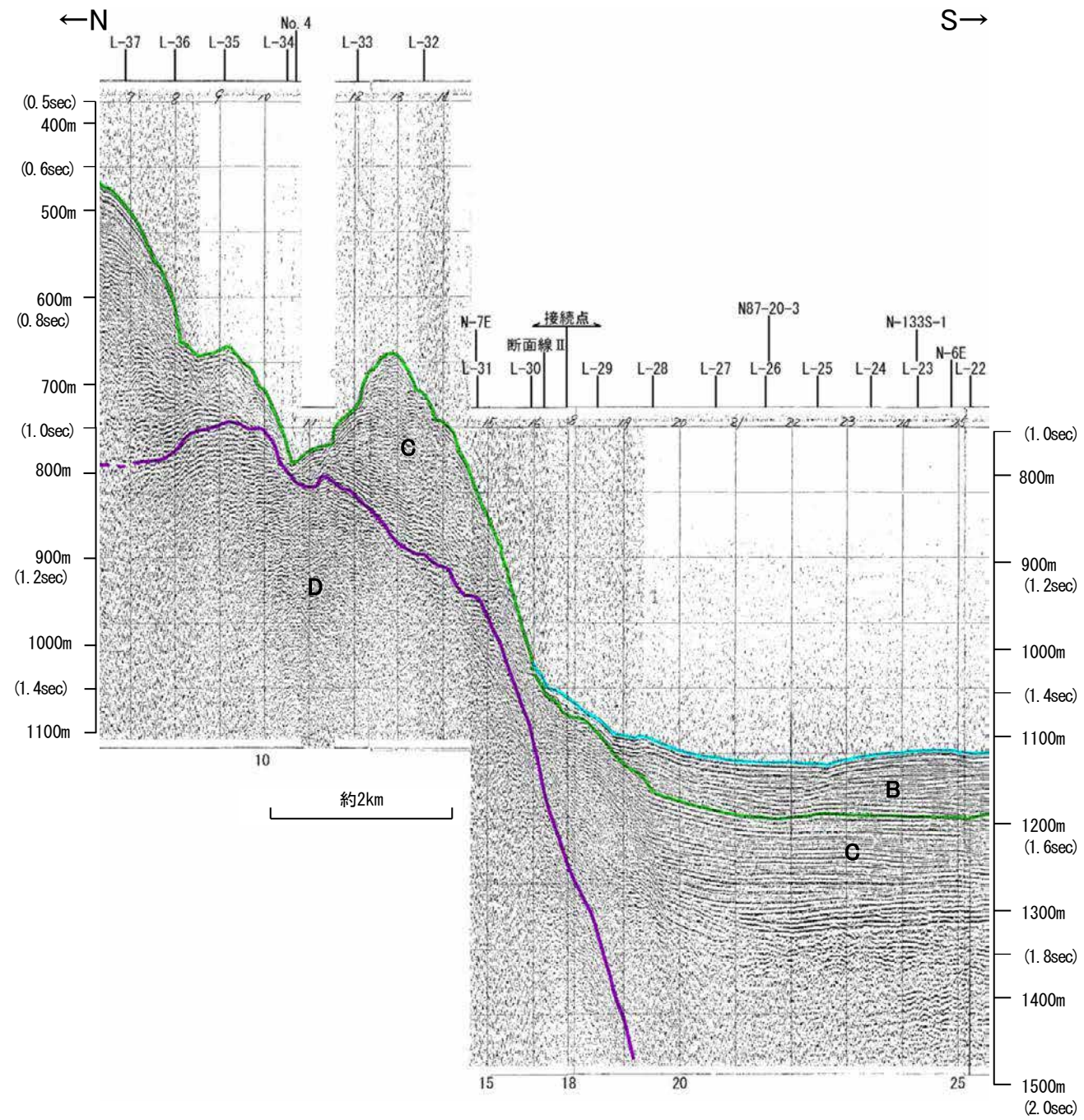
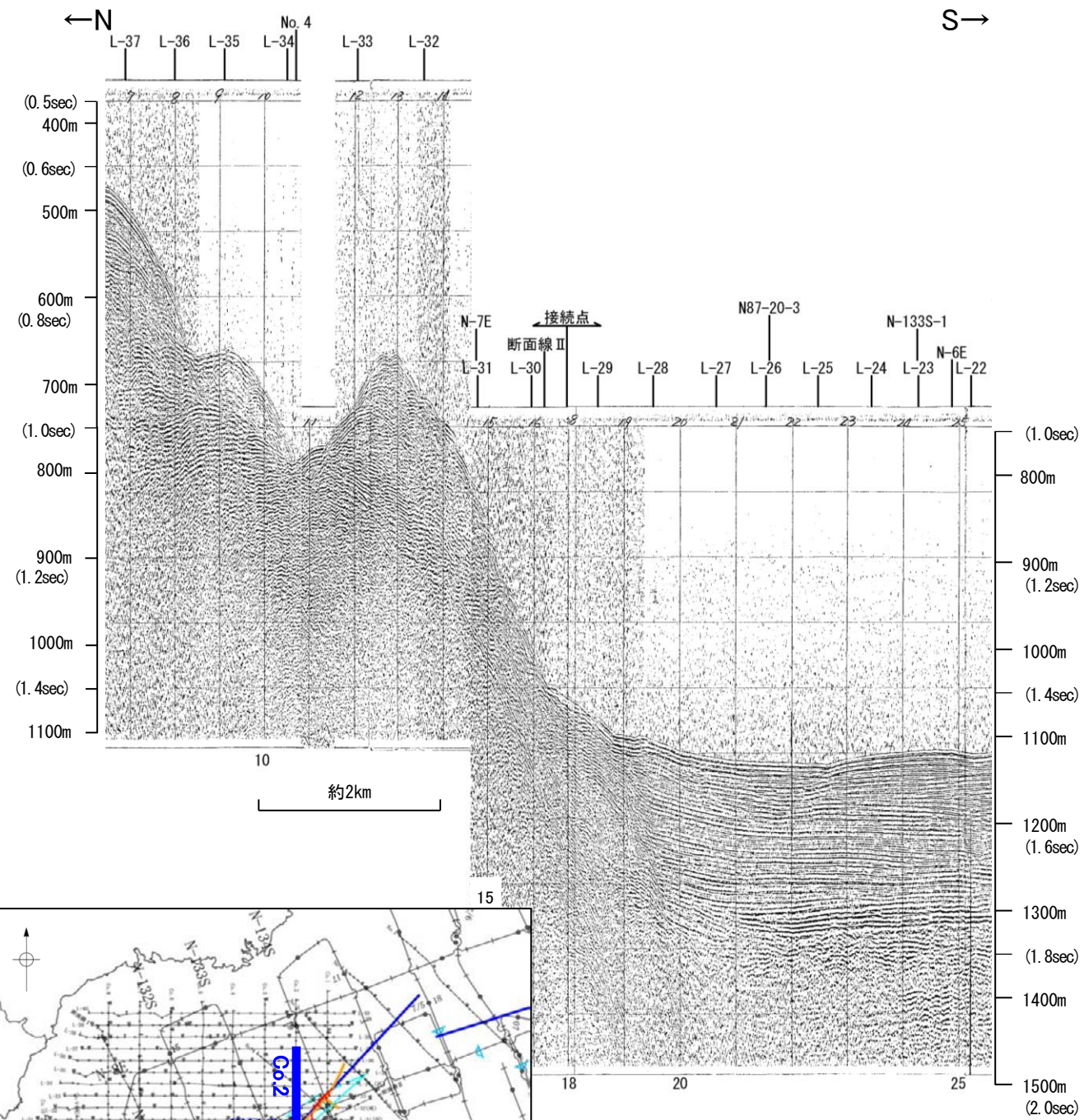

この図面は、海上保安庁水路部(現、海洋情報部)の海上音波探査の記録を北陸電力が独自に解析・作成したものである



# 海上保安庁スパーカー L-30

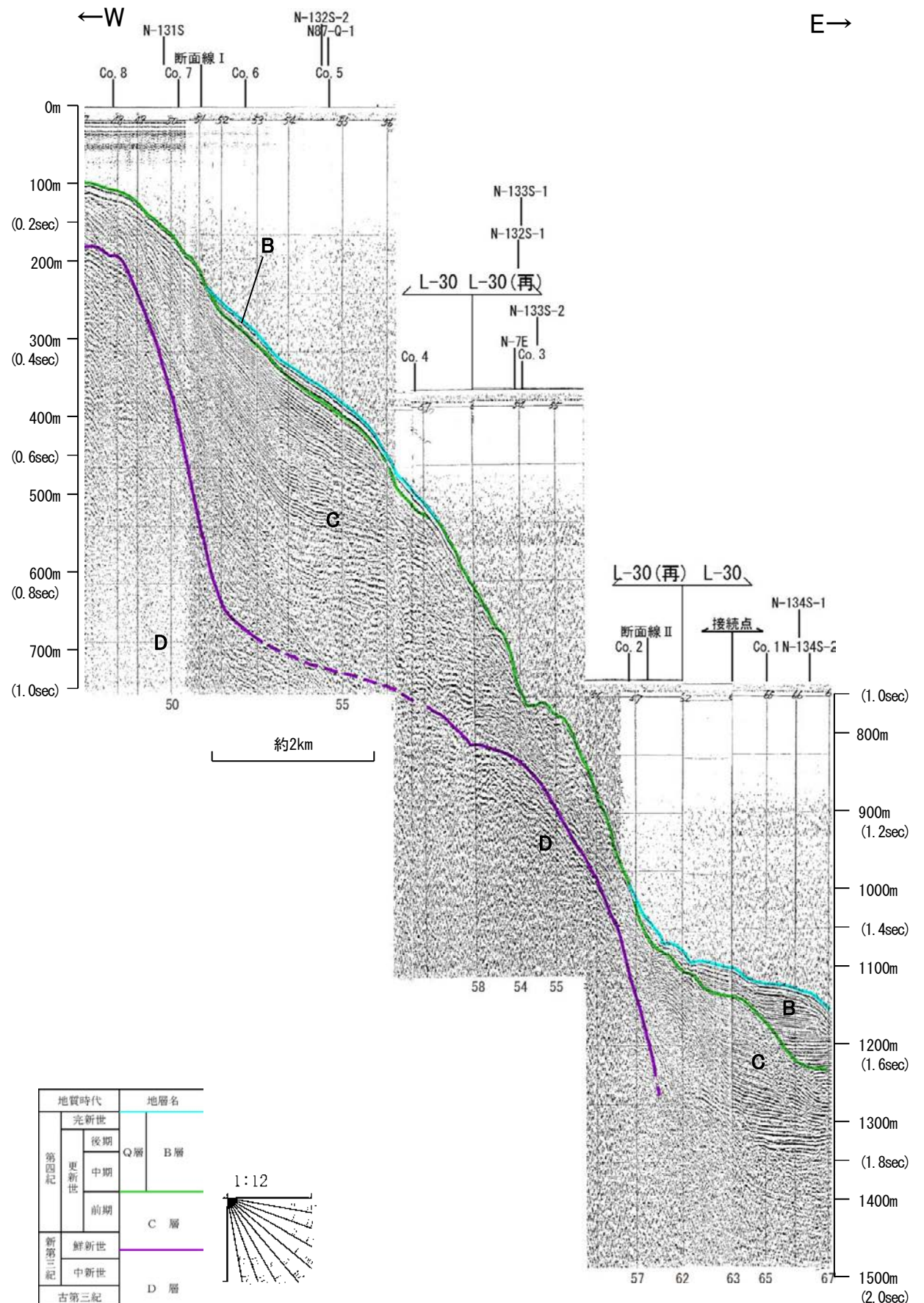
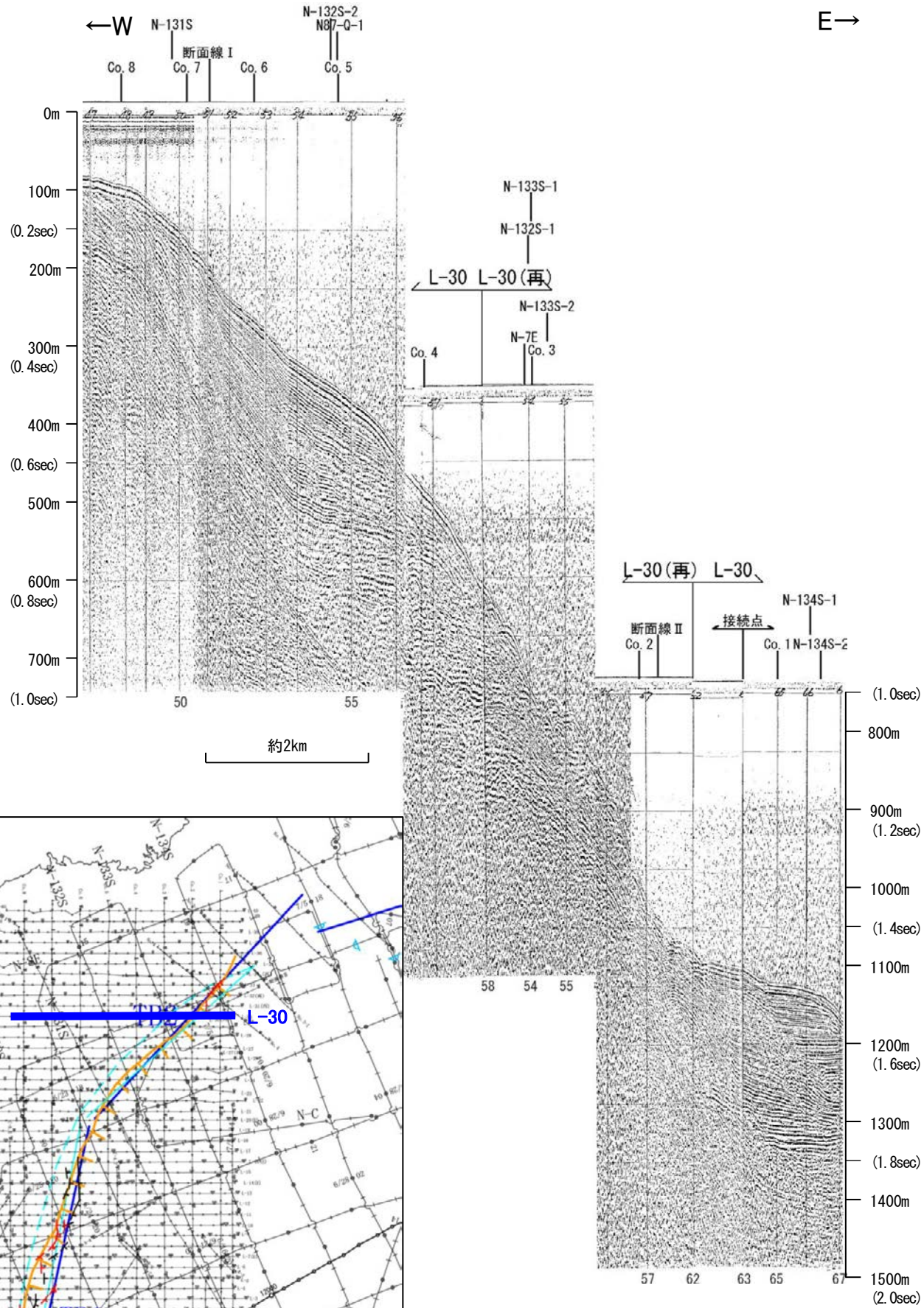

地質時代		地層名	
第四紀	完新世		
	後期	Q層	B層
	中期		
	前期		C層
新第三紀	鮮新世		D層
	中新世		
古第三紀			
先第三紀			

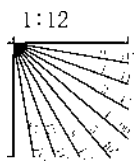

この図面は、海上保安庁水路部(現、海洋情報部)の海上音波探査の記録を北陸電力が独自に解析・作成したものである



# 海上保安庁スパーカー L-29

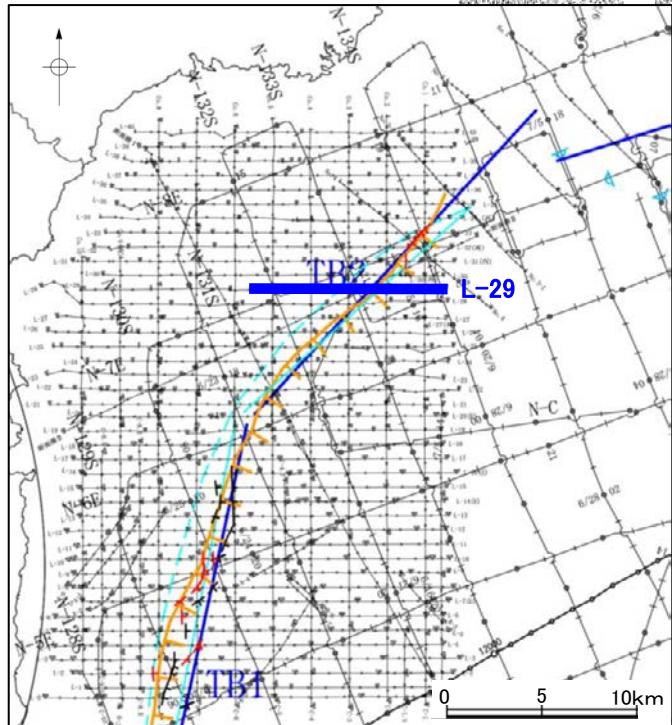
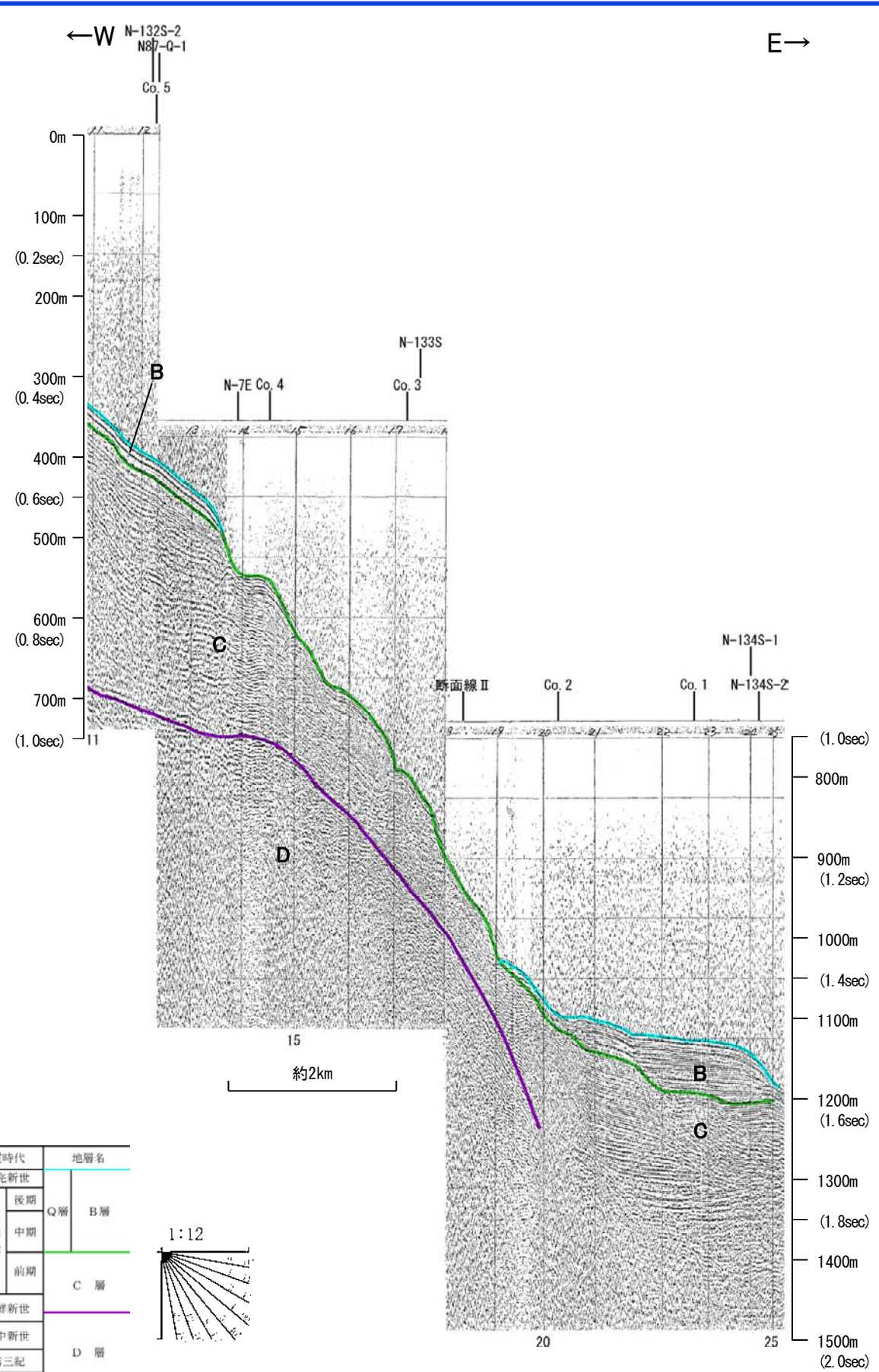
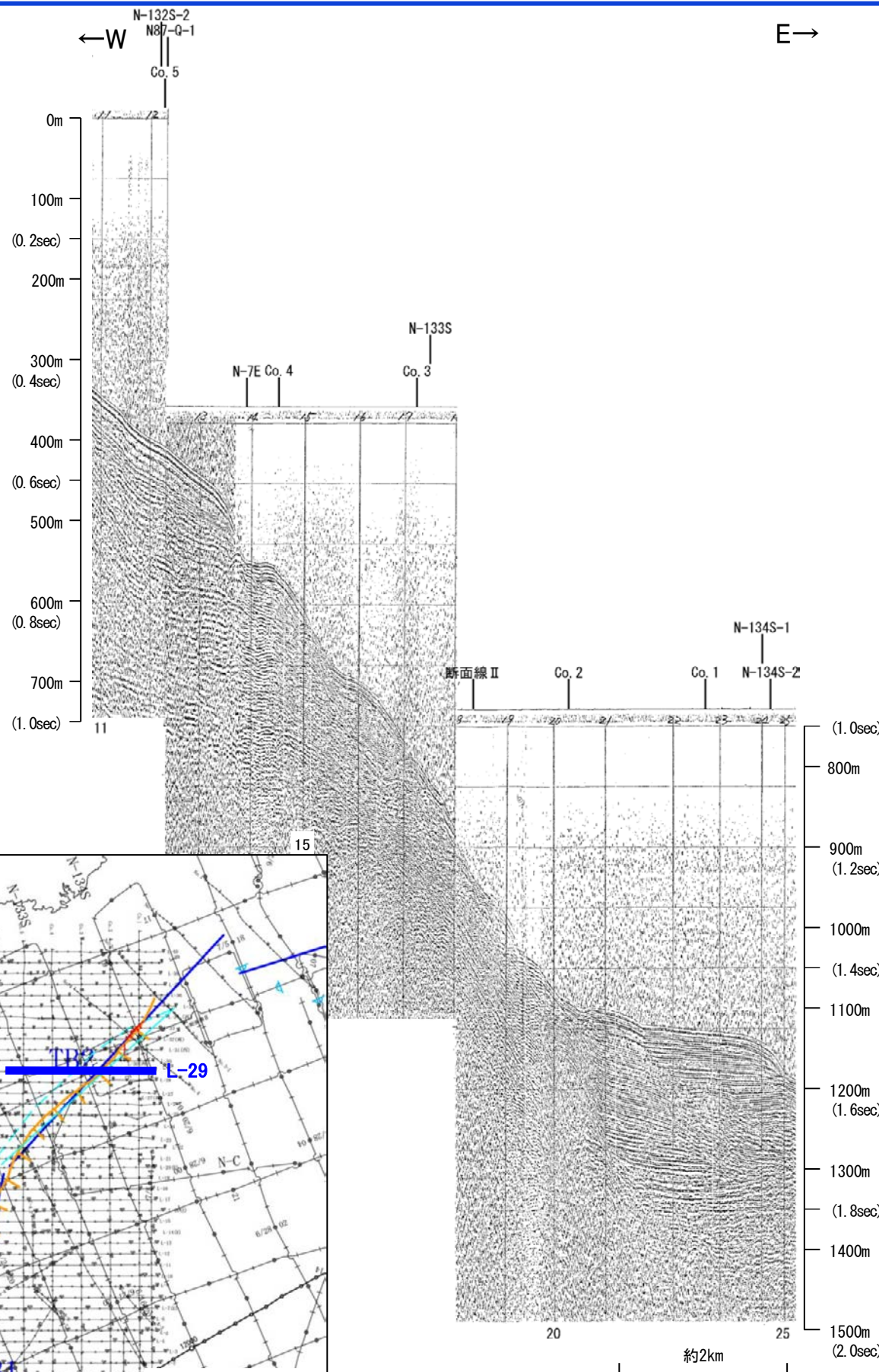

地質時代		地層名	
第四紀	完新世		
	後期	Q層	B層
	中期		
	前期		C層
新第三紀	鮮新世		
	中新世		D層
古第三紀			
先第三紀			

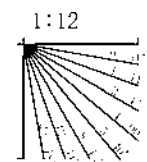

この図面は、海上保安庁水路部(現、海洋情報部)の海上音波探査の記録を北陸電力が独自に解析・作成したものである



# 海上保安庁スパーカー 断面線Ⅱ

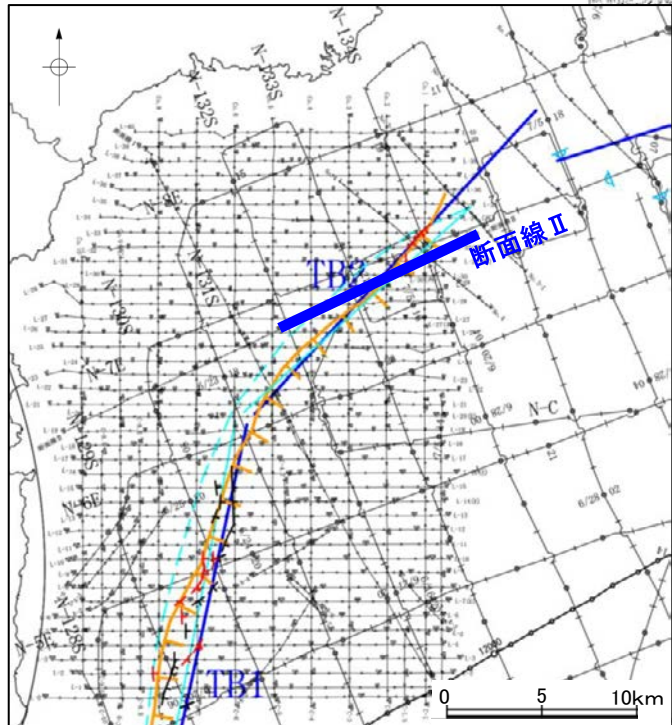
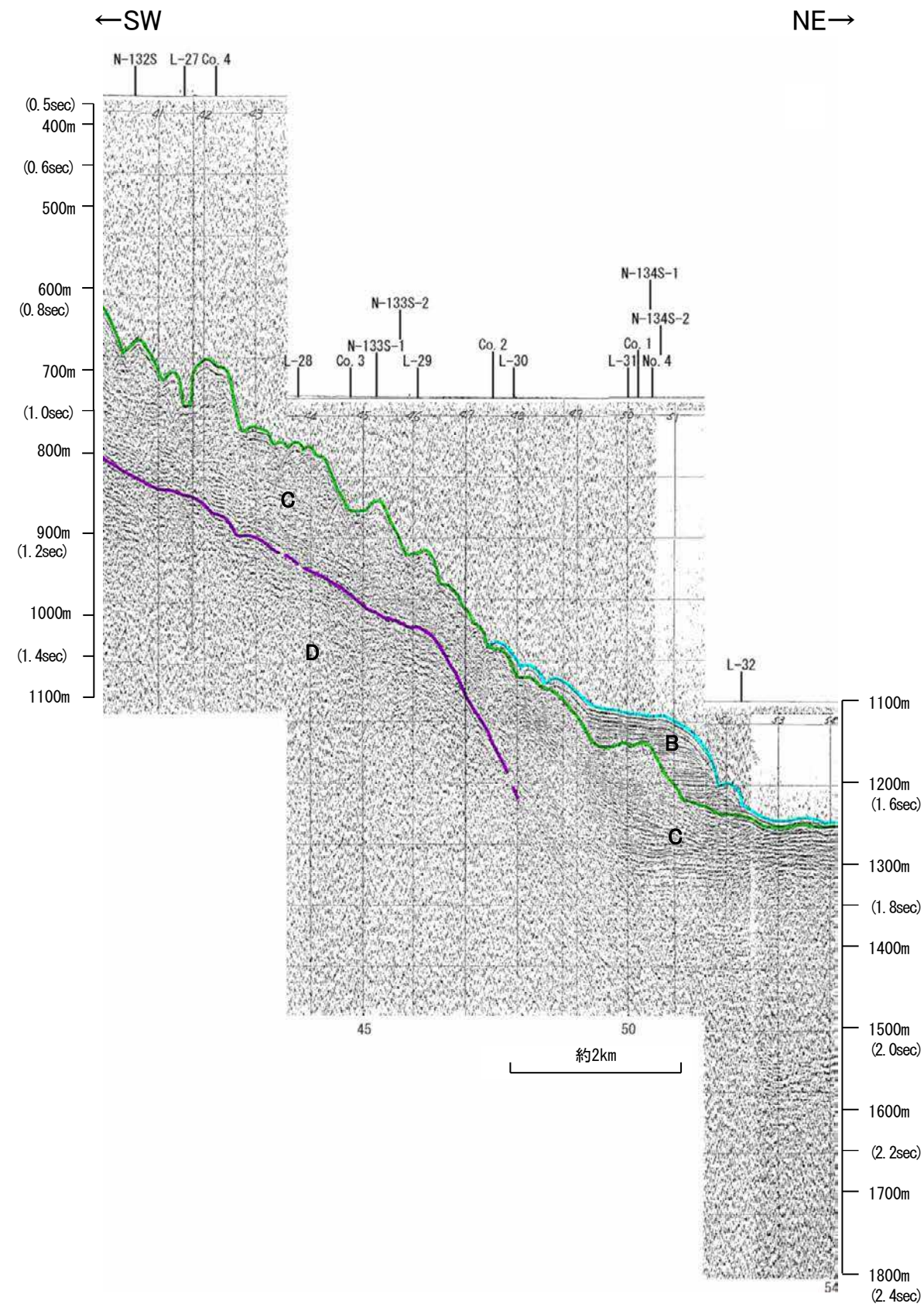
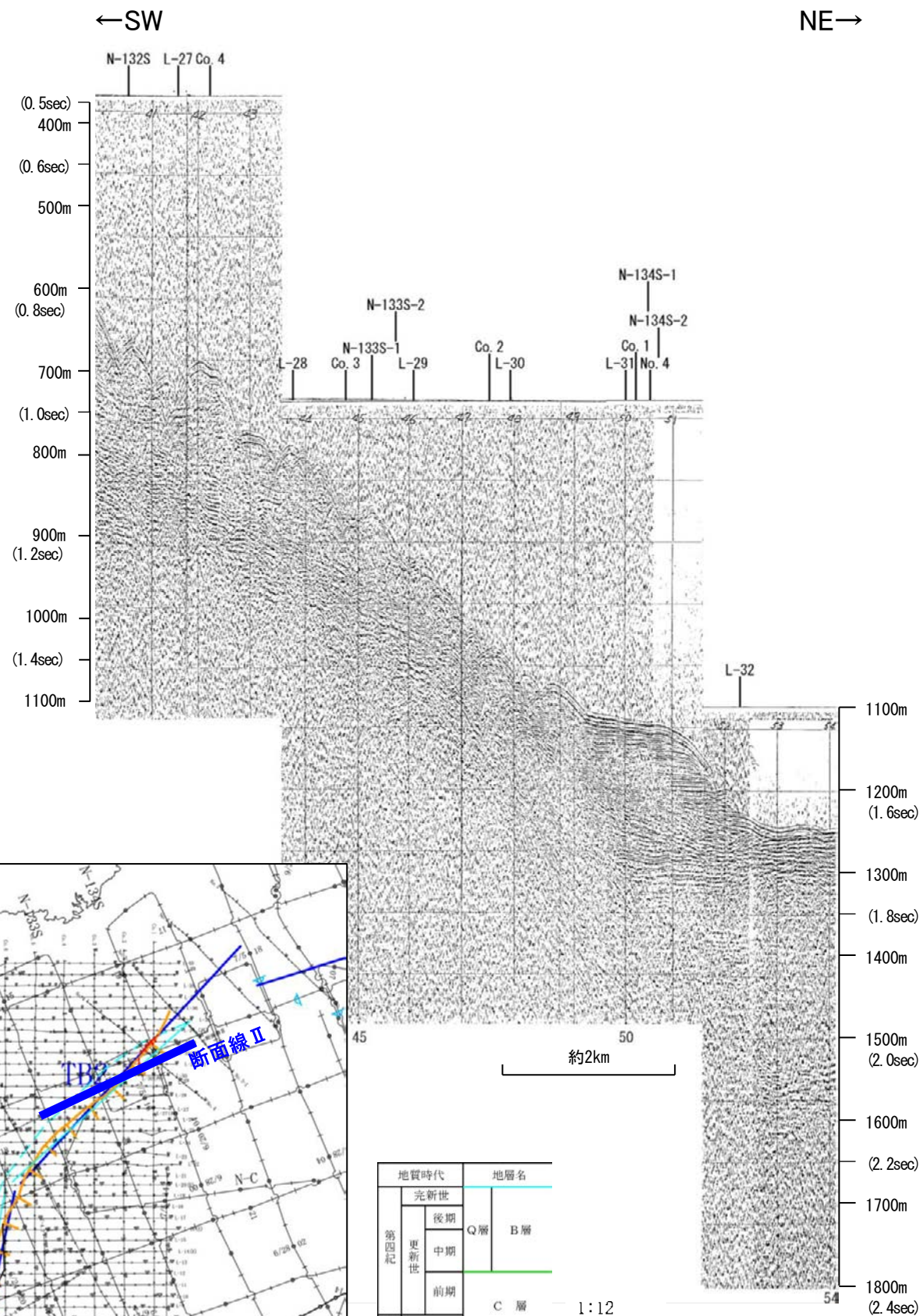

地質時代	地層名	
第四紀	全新世	
	後期	Q層
	中期	B層
	前期	C層
第三紀	鮮新世	D層
	中新世	
古第三紀		
先第三紀		

1:12

この図面は、海上保安庁水路部(現、海洋情報部)の海上音波探査の記録を北陸電力が独自に解析・作成したものである



# 海上保安庁スパーカー L-28

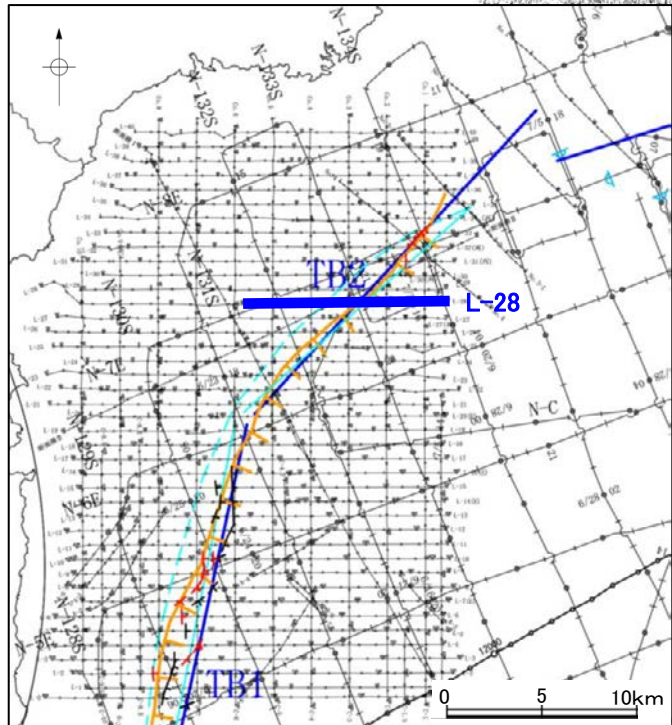
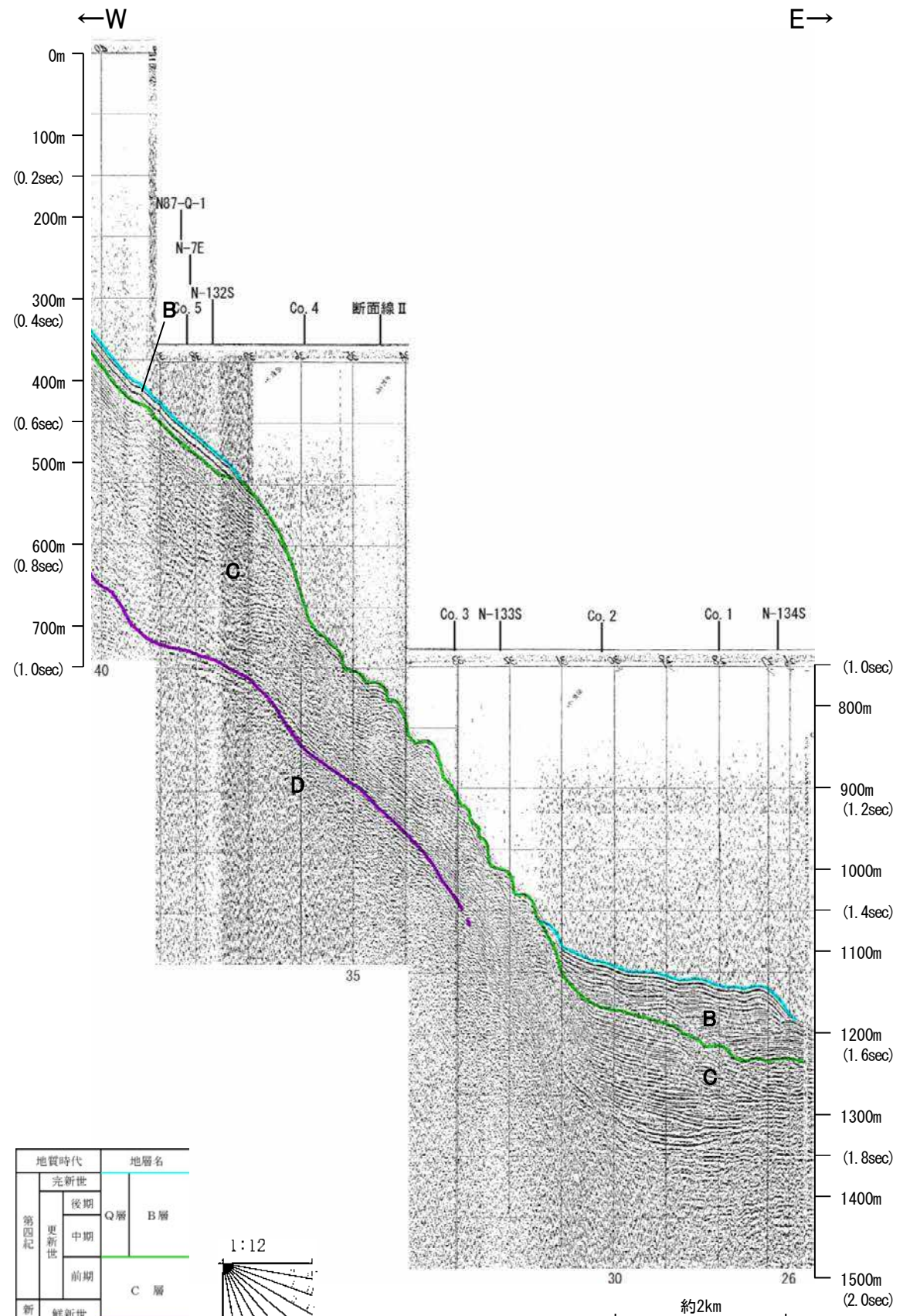
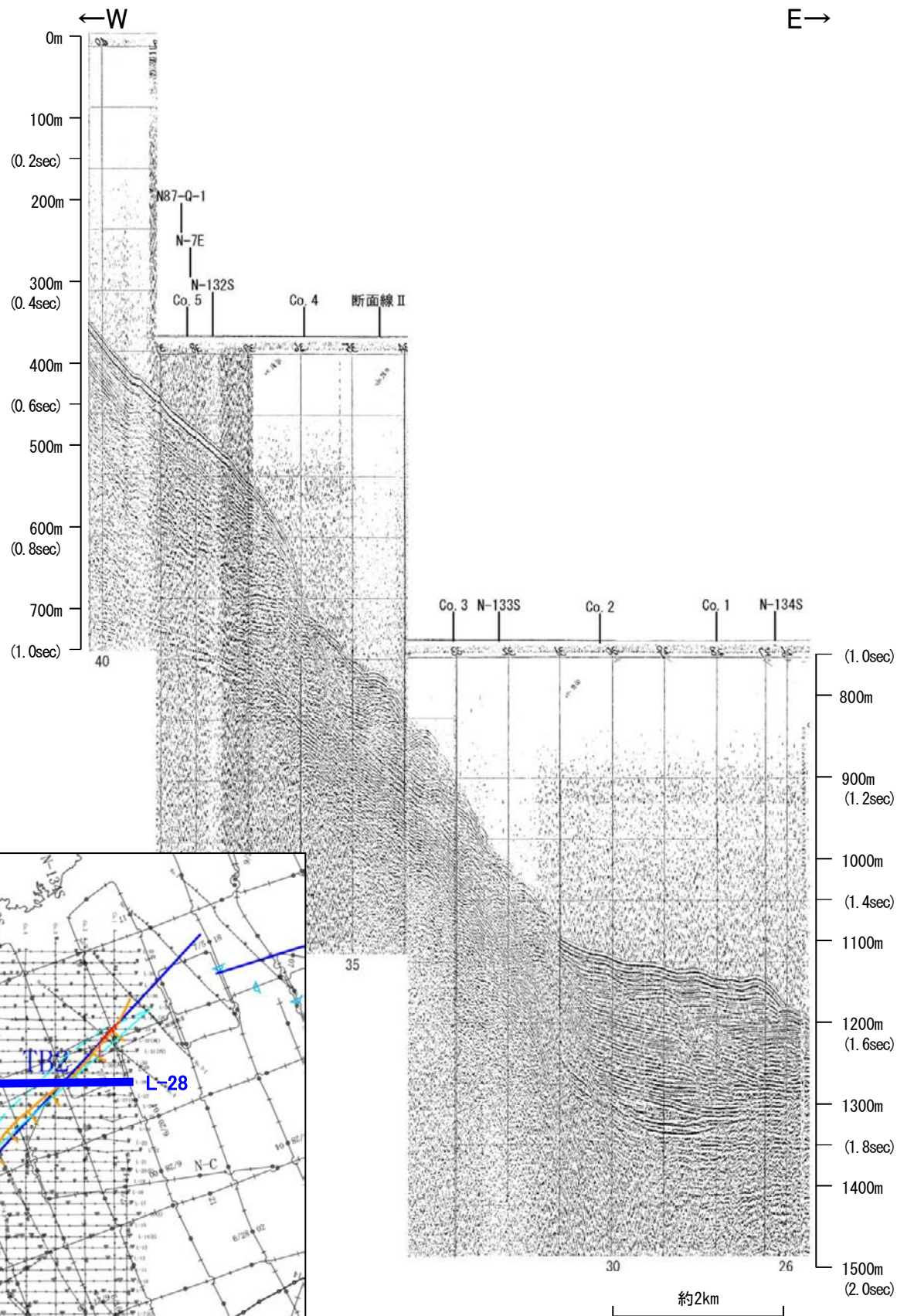

地質時代	地層名	
第四紀	更新世 後期	Q層 B層
	更新世 中期	
	更新世 前期	C層
	鮮新世	D層
中新世		
新第三紀		
古第三紀		
先第三紀		

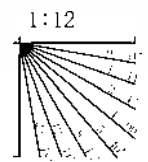

この図面は、海上保安庁水路部(現、海洋情報部)の海上音波探査の記録を北陸電力が独自に解析・作成したものである



# 地質調査所エアガン N-133S

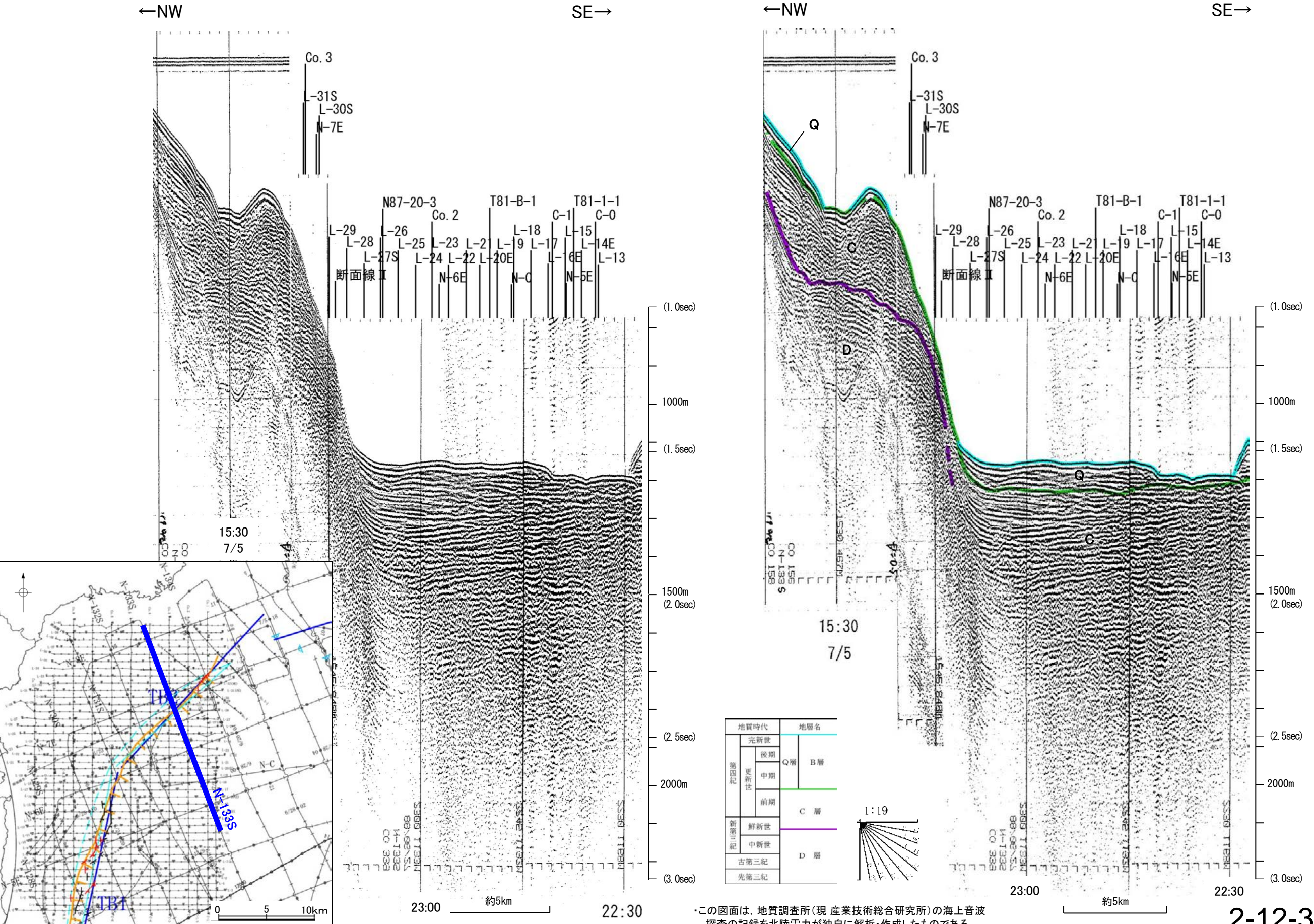



# 海上保安庁スパーカー Co.3

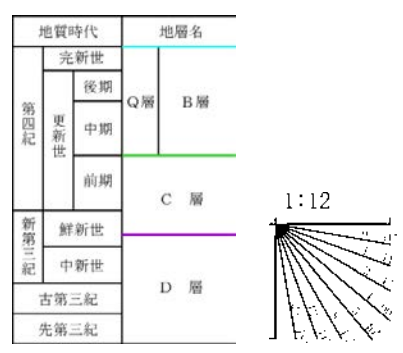
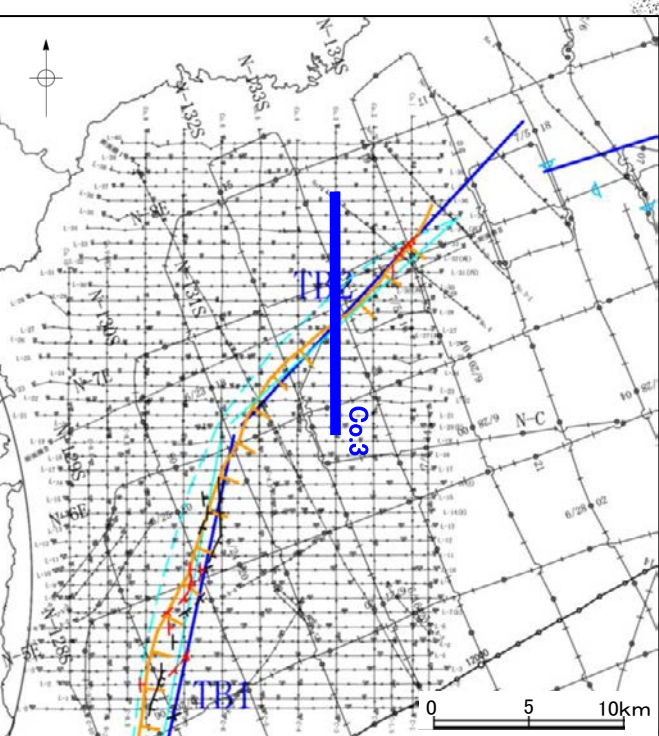
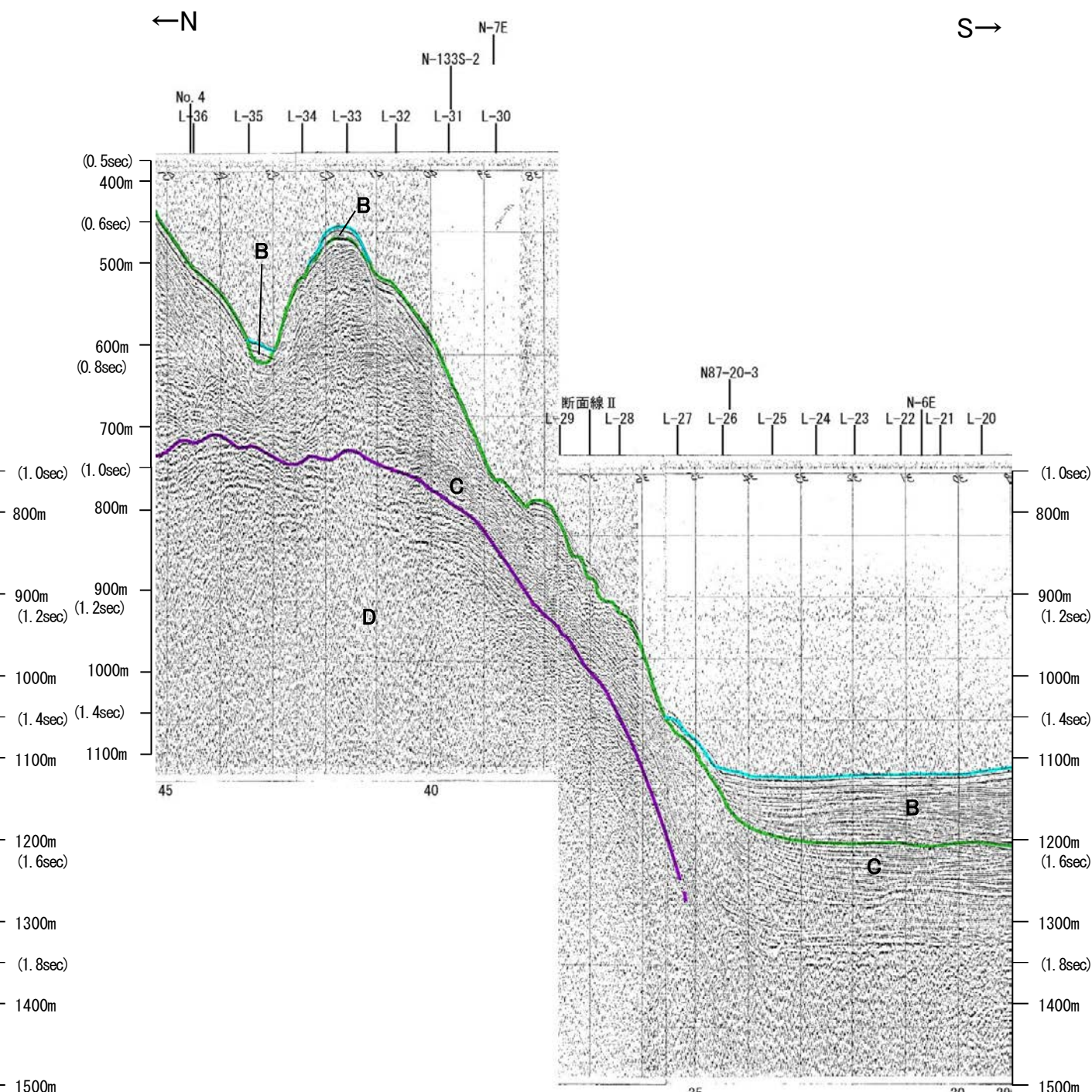
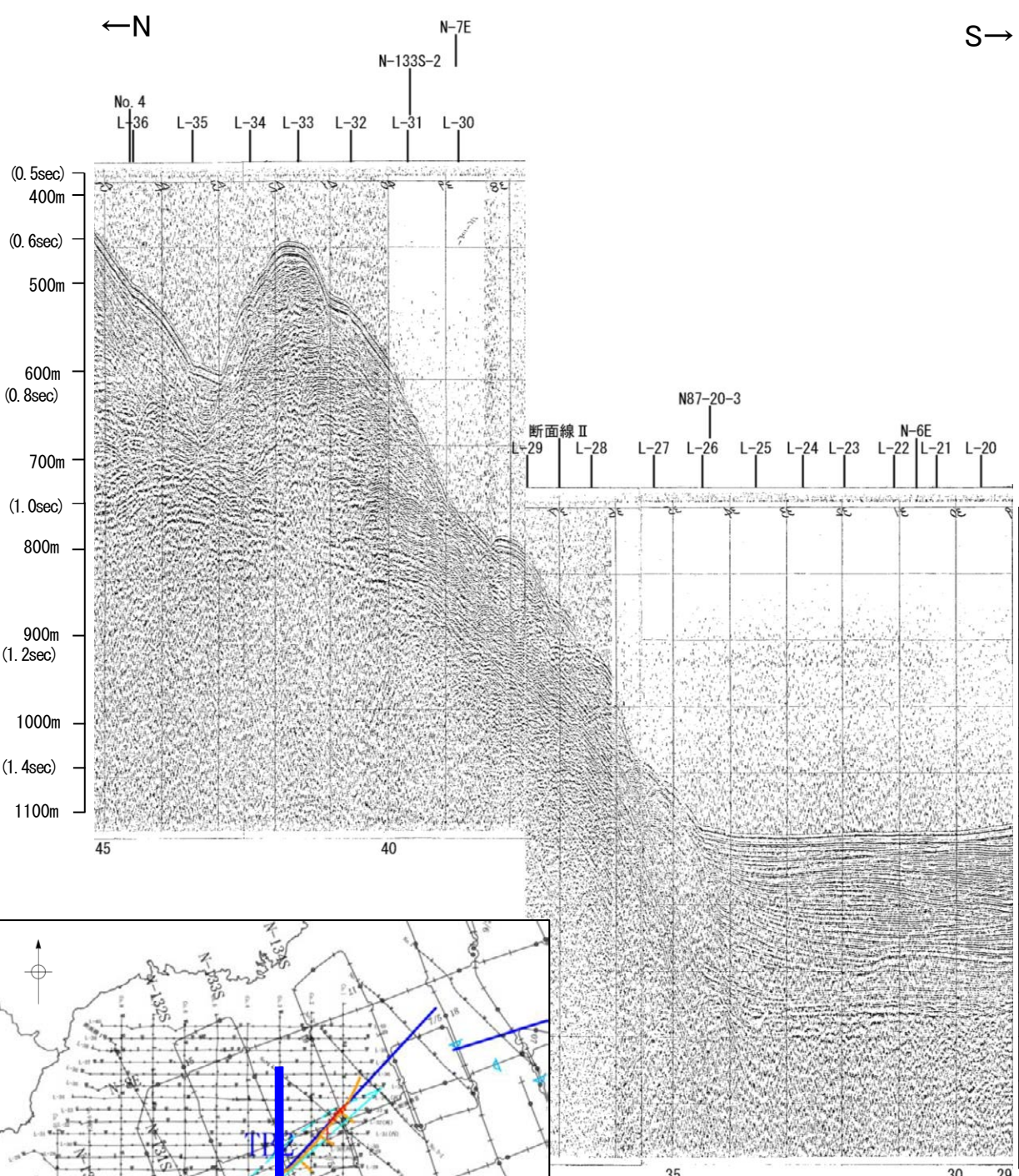

この図面は、海上保安庁水路部(現、海洋情報部)の海上音波探査の記録を北陸電力が独自に解析・作成したものである



# 海上保安庁スパーカー L-27

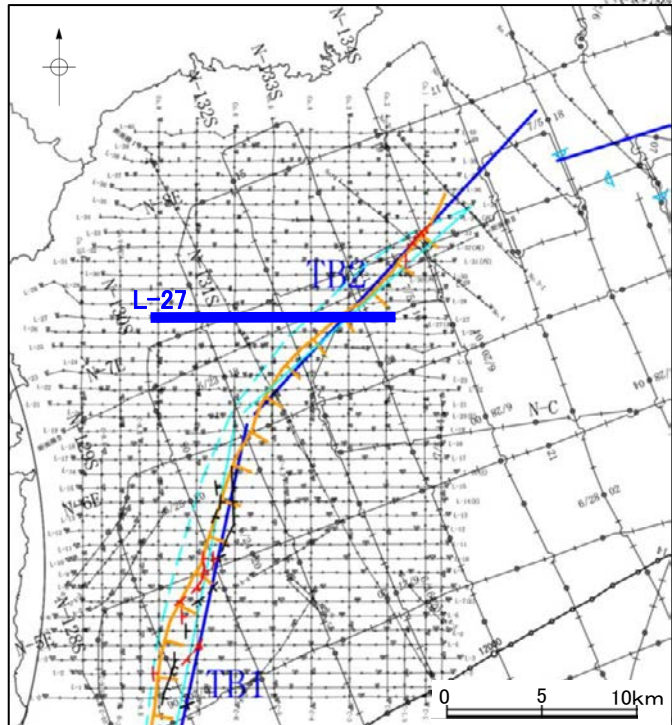
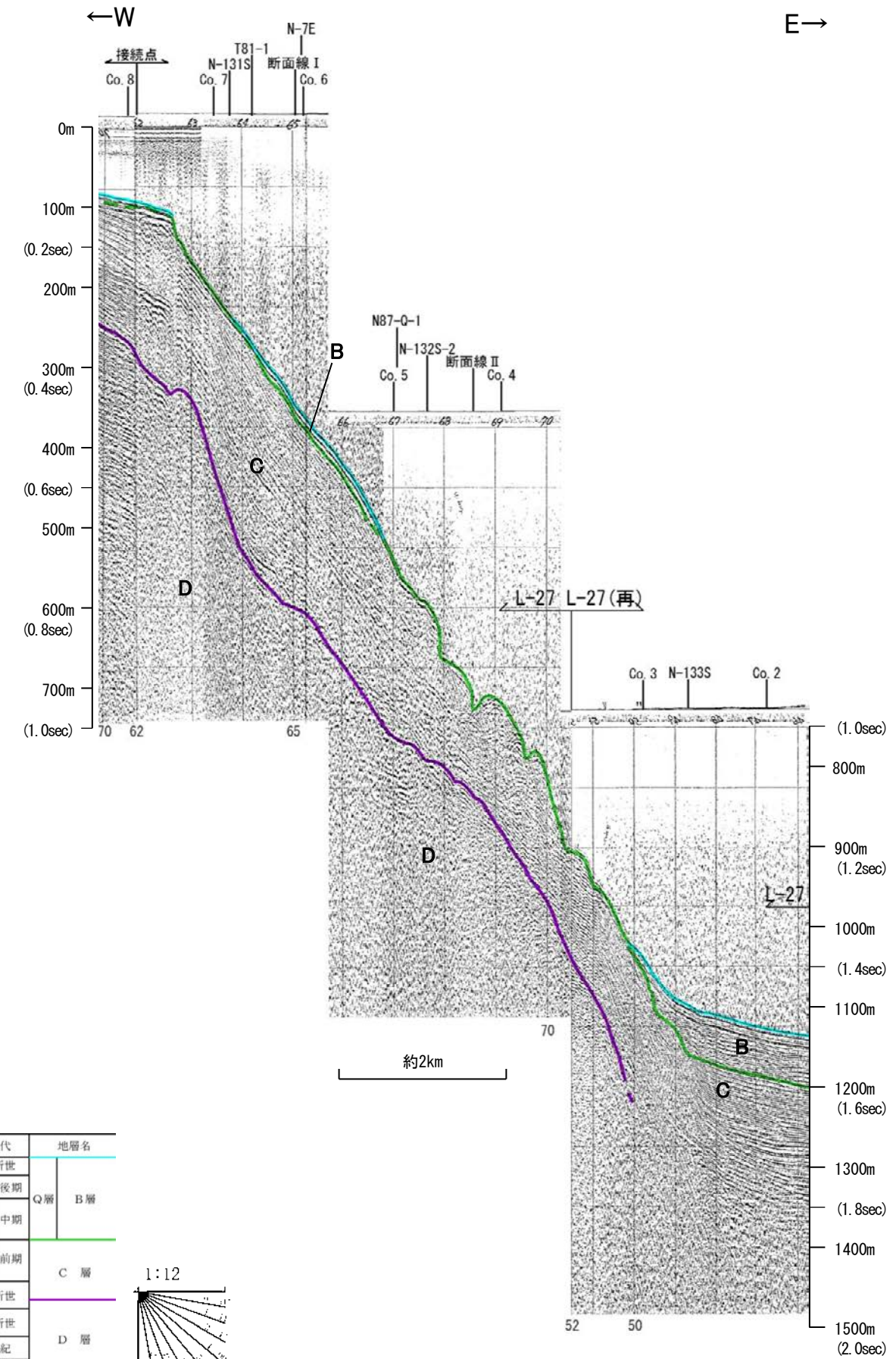
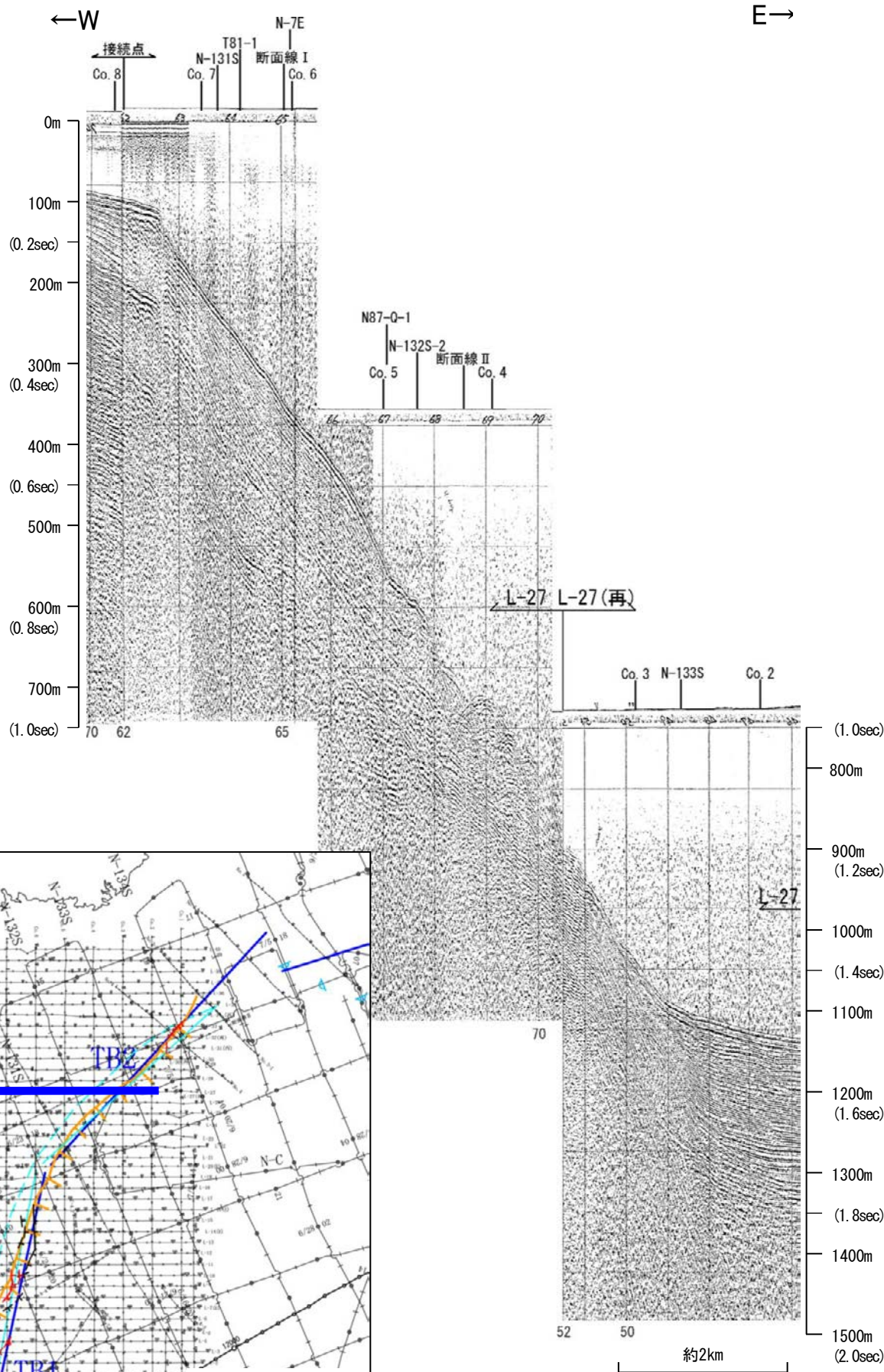

地質時代	地層名	
第四紀	完新世	B層
	後期	
	中期	C層
	前期	
新第三紀	鮮新世	D層
	中新世	
古第三紀		
先第三紀		

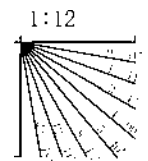

この図面は、海上保安庁水路部(現、海洋情報部)の海上音波探査の記録を北陸電力が独自に解析・作成したものである



# 海上保安庁スパーカー L-26

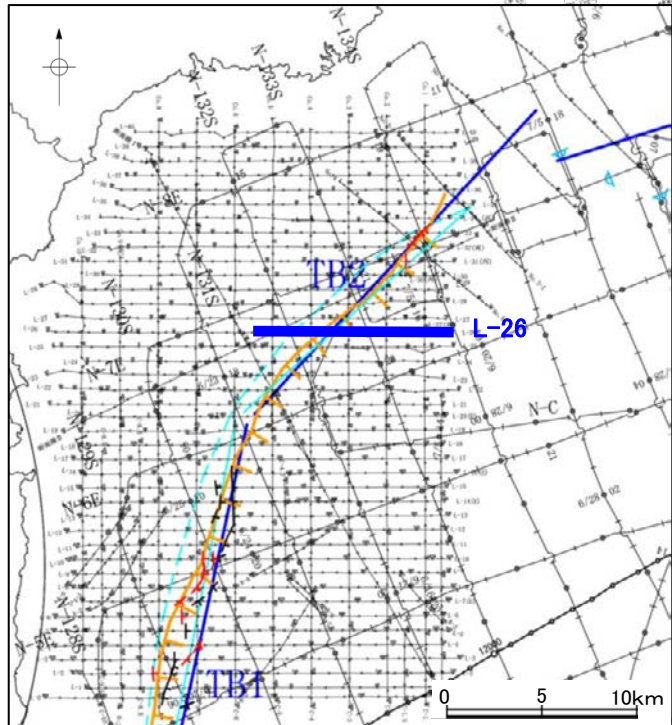
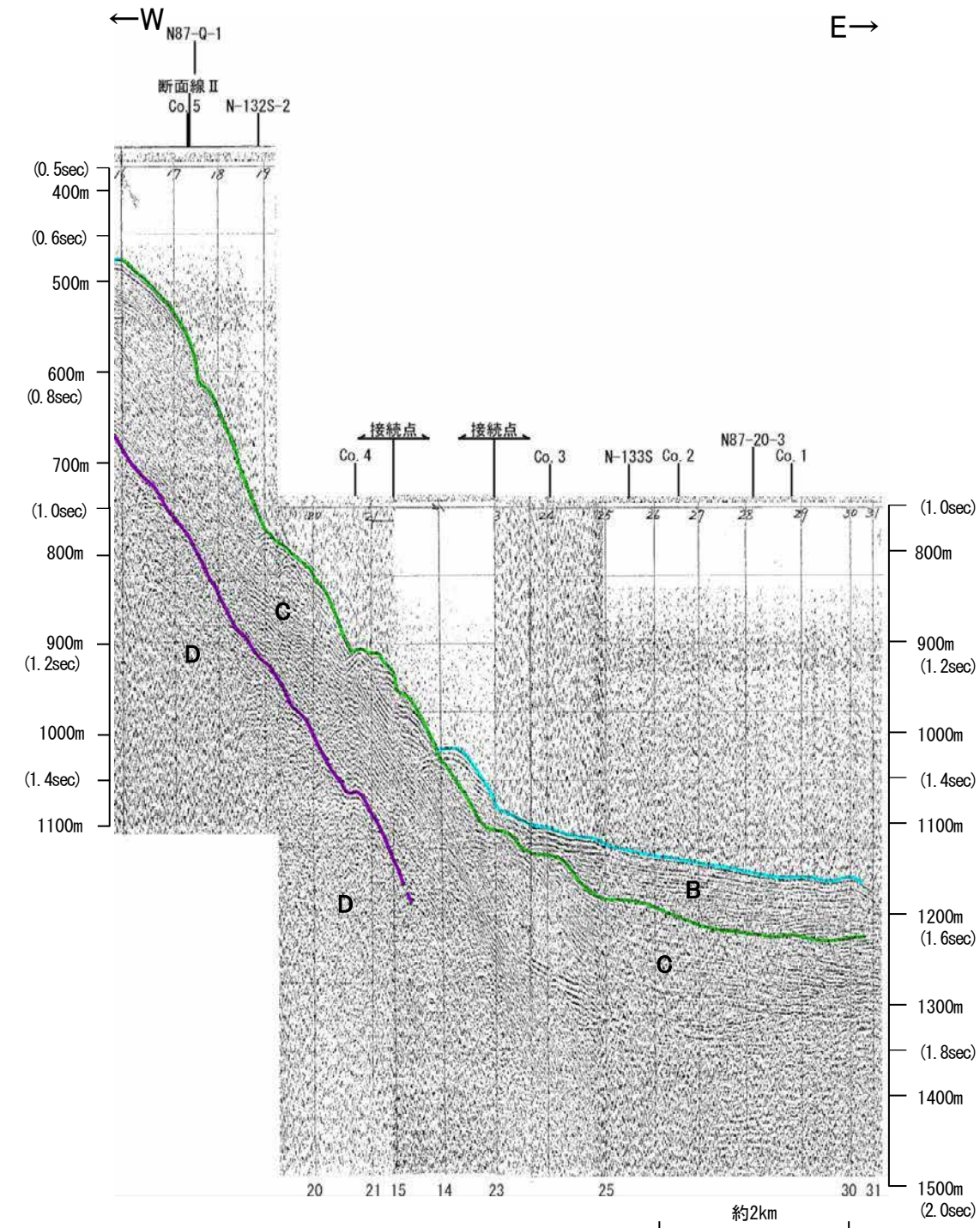
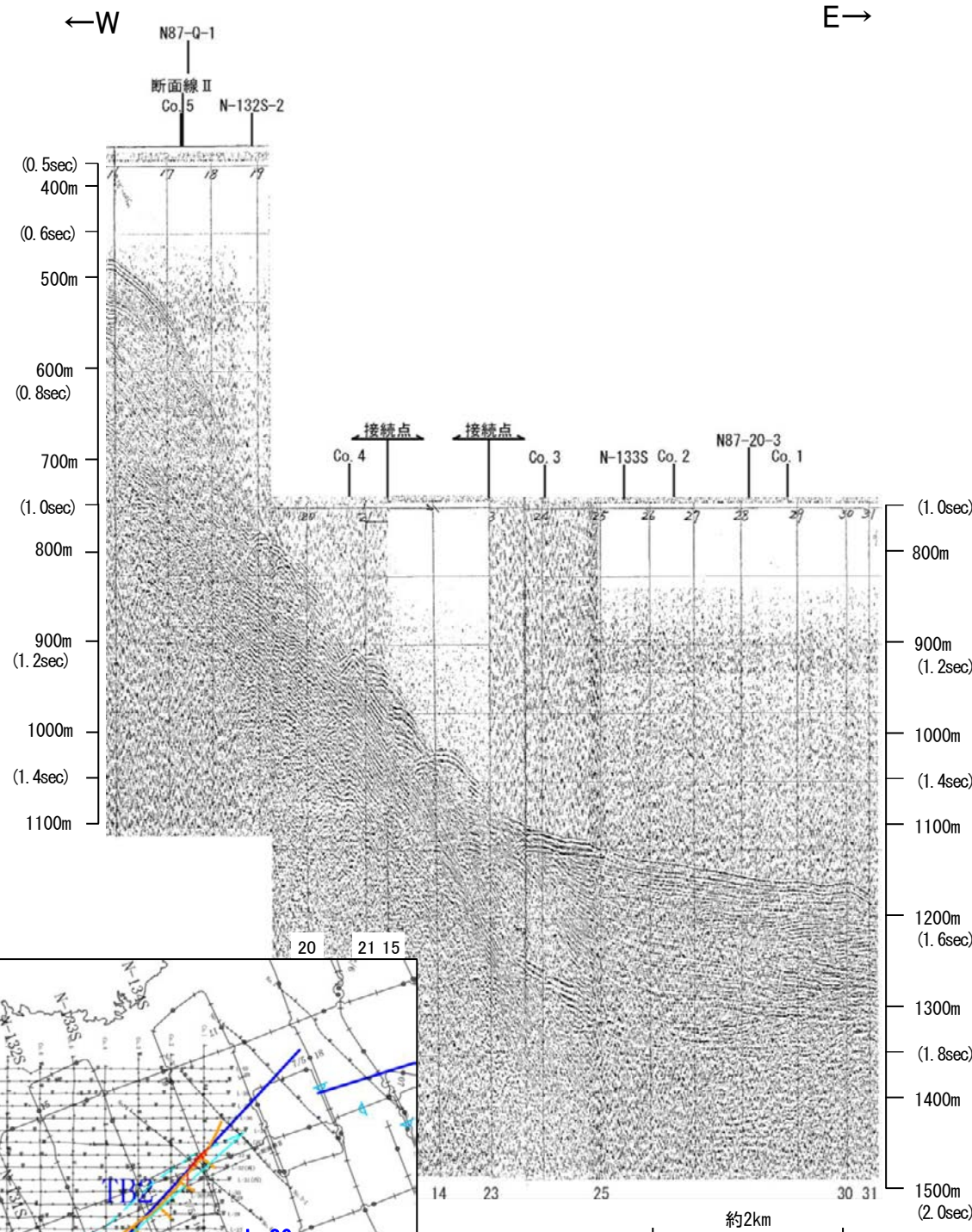

地質時代		地層名
第四紀	更新世	B層
	後期	
	中期	
	前期	C層
新第三紀	鮮新世	D層
	中新世	
古第三紀		
先第三紀		

この図面は、海上保安庁水路部(現、海洋情報部)の海上音波探査の記録を北陸電力が独自に解析・作成したものである



# 海上保安庁スパーカー L-25

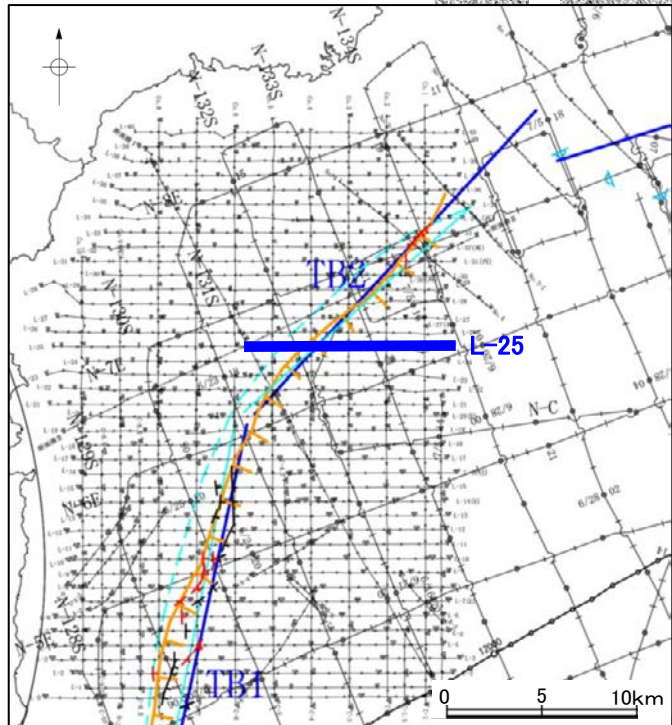
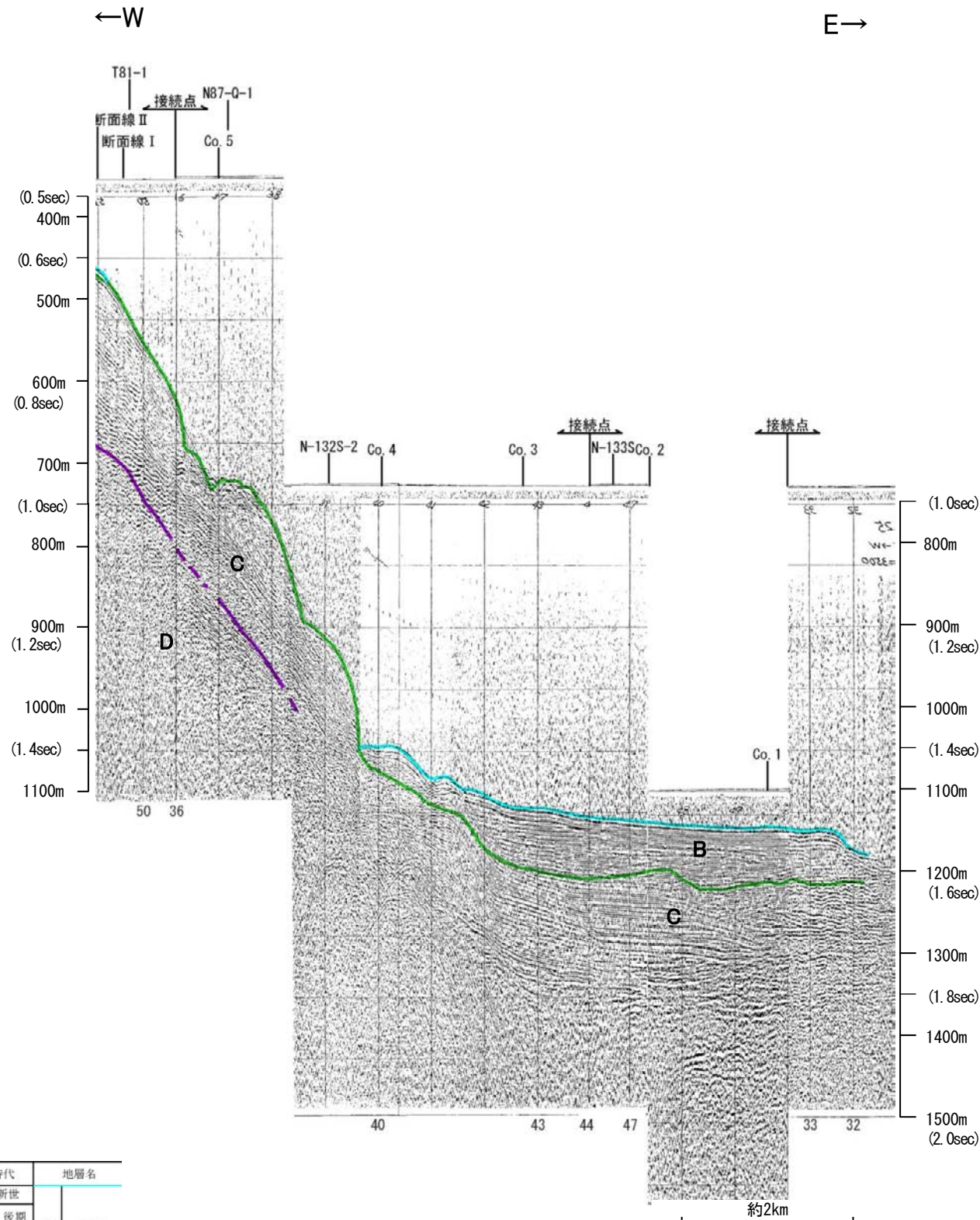
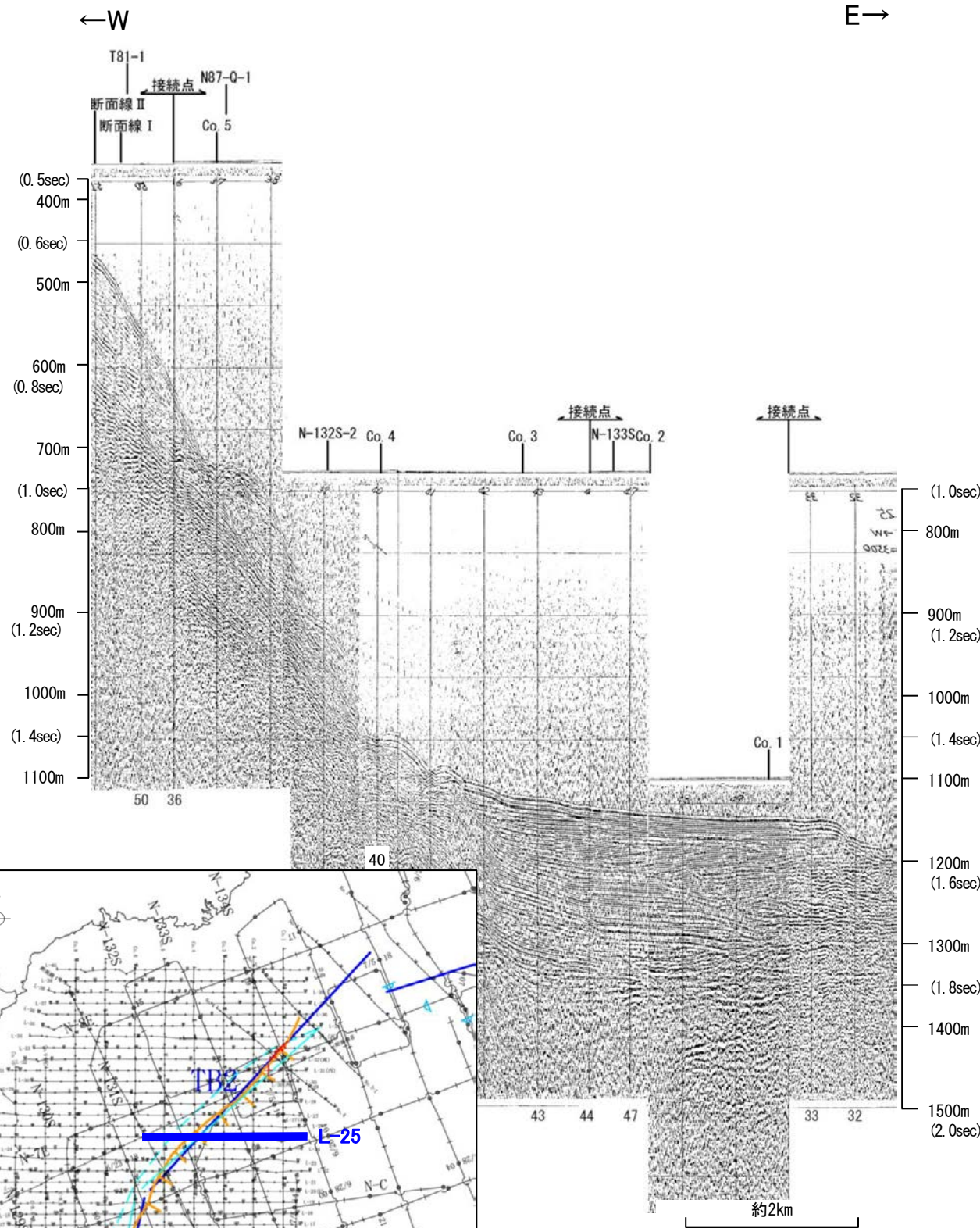

地質時代		地層名	
第四紀	完新世		
	後期	Q層	B層
	中期		
	前期		C層
新第三紀	鮮新世		D層
	中新世		
古第三紀			
先第三紀			

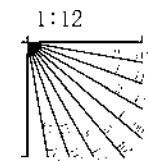

この図面は、海上保安庁水路部(現、海洋情報部)の海上音波探査の記録を北陸電力が独自に解析・作成したものである



# 海上保安庁スパーカー Co.4,C-4

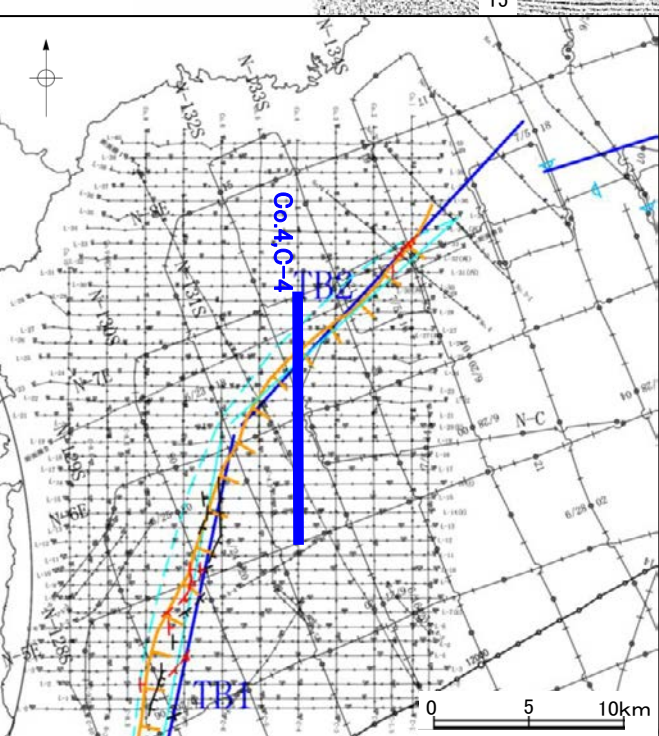
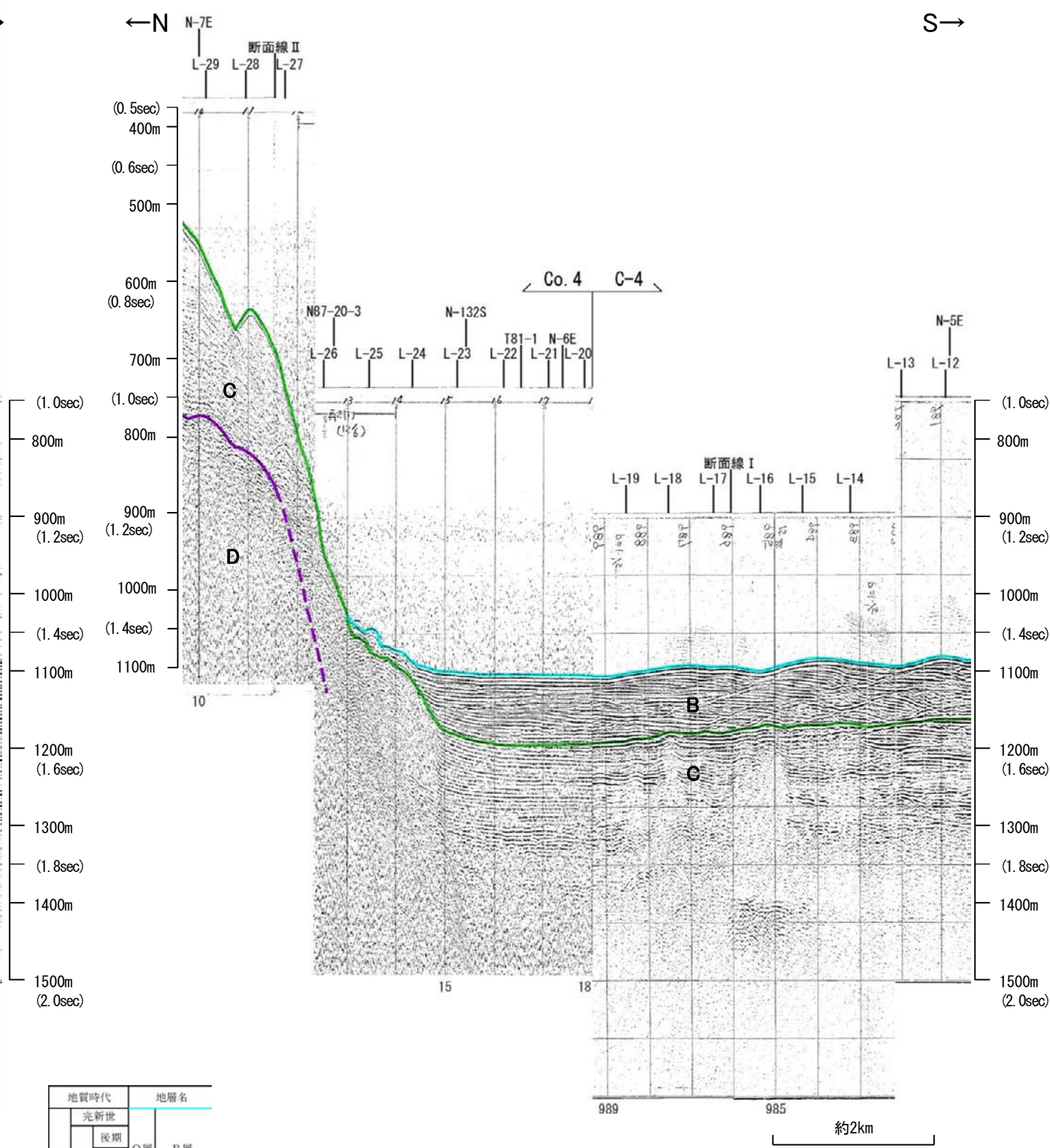
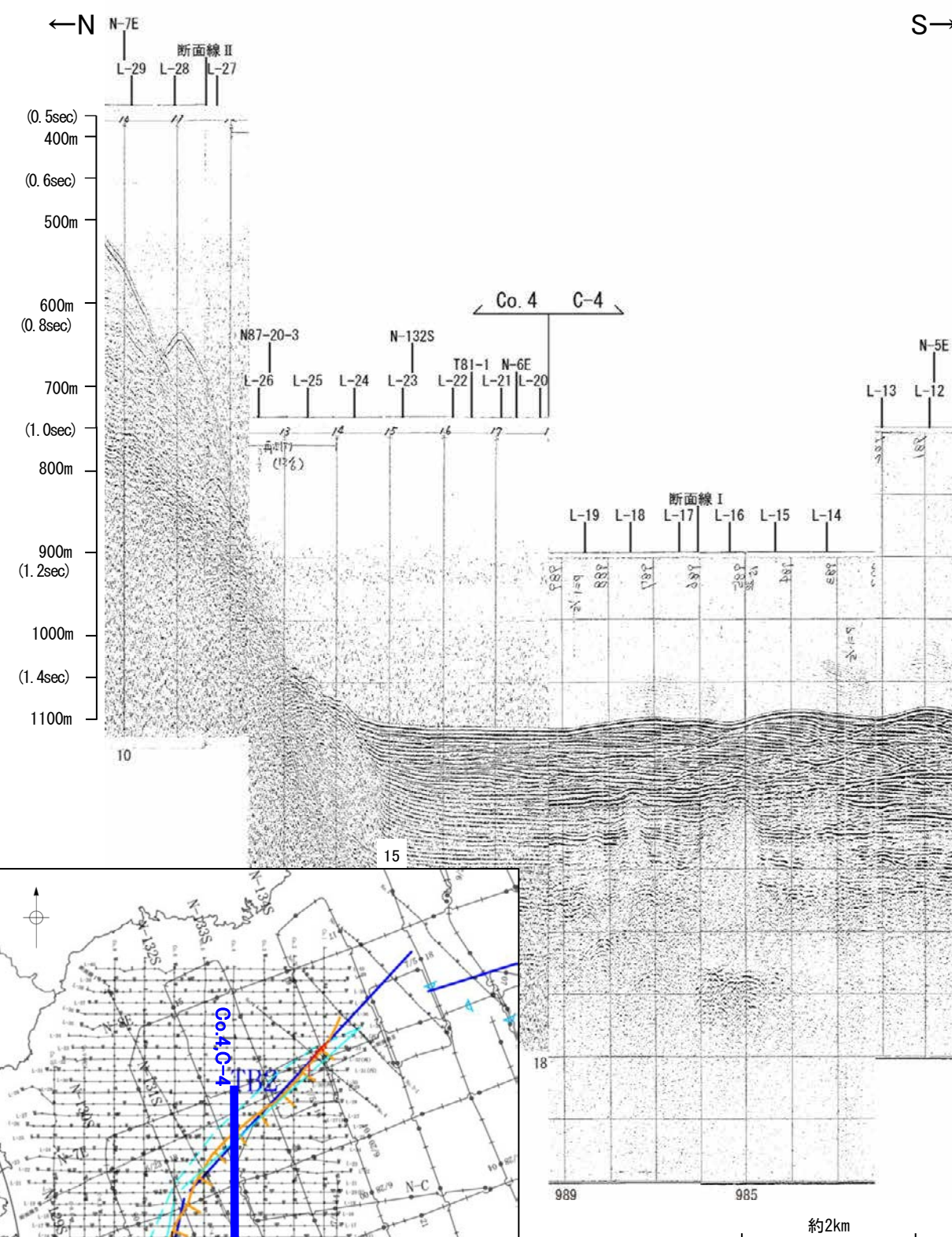

地質時代		地層名	
第四紀	完新世		
	後期	Q層	B層
	中期		
更新世	前期		C層
第三紀	鮮新世		D層
	中新世		
古第三紀			
先第三紀			

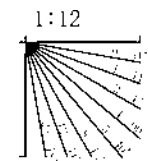

この図面は、海上保安庁水路部(現、海洋情報部)の海上音波探査の記録を北陸電力が独自に解析・作成したものである



# 地質調査所エアガン N-132S

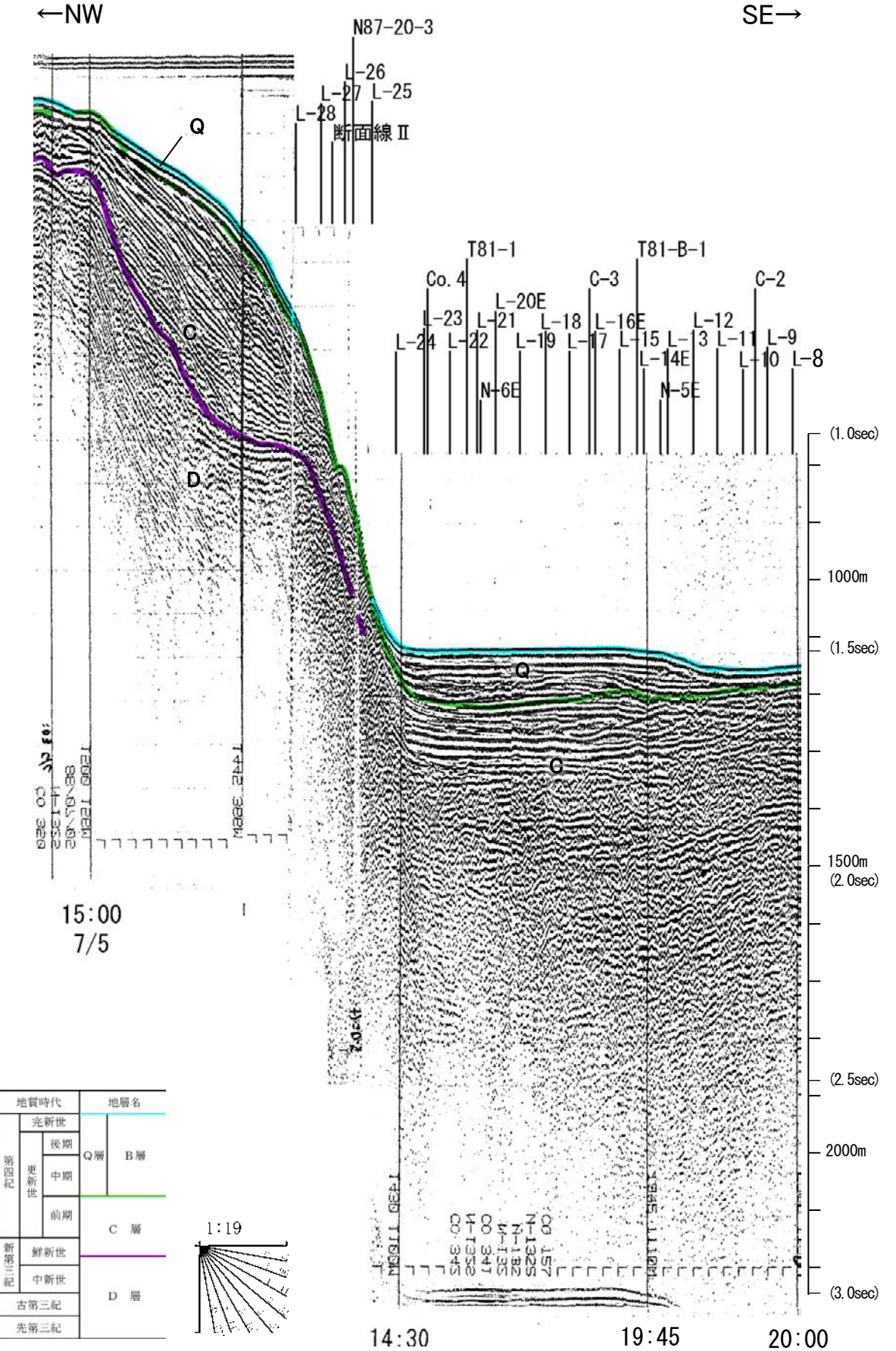
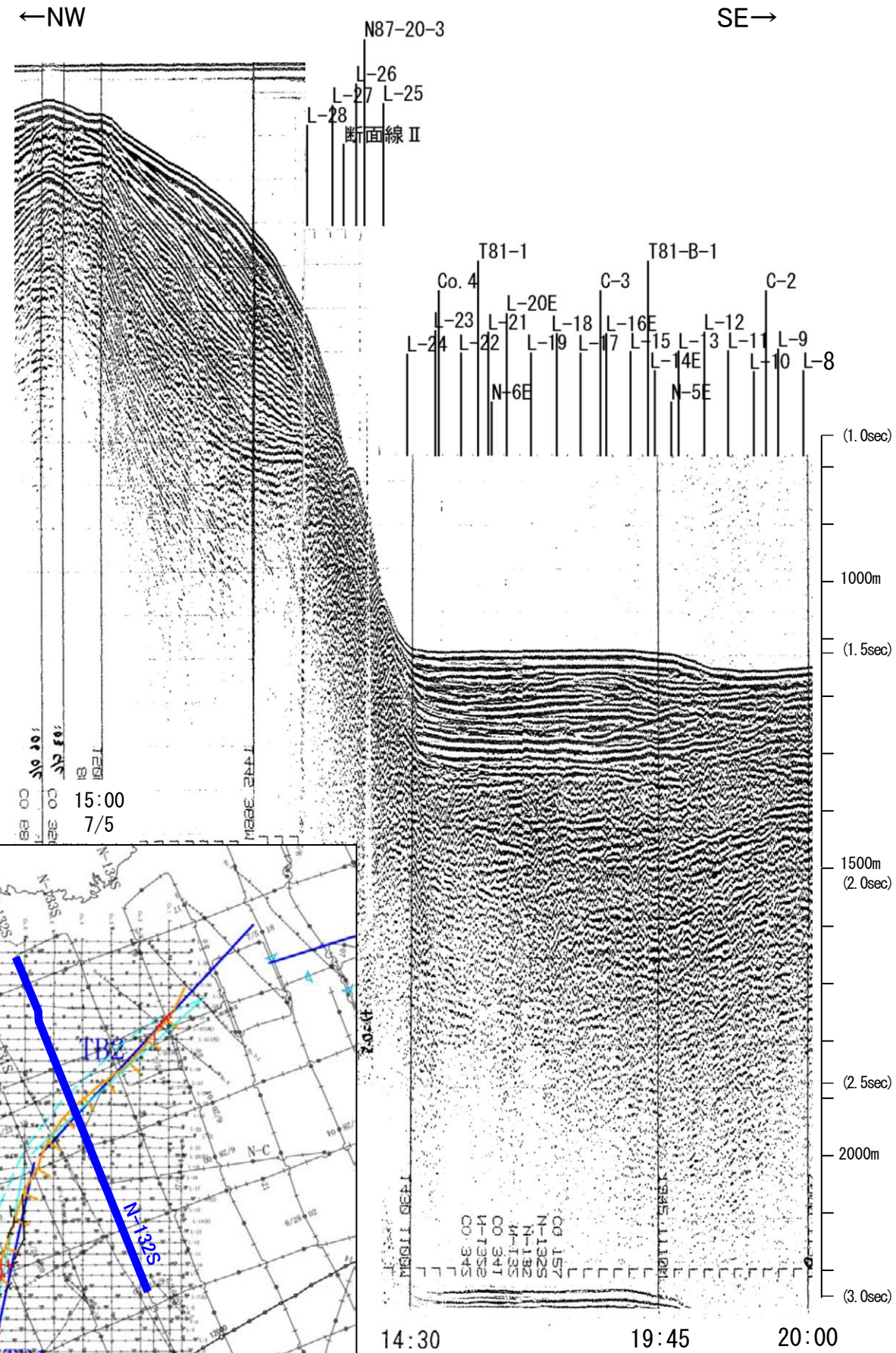

地質時代		地層名	
第四紀	更新世	後期	Q層
	更新世	中期	B層
		前期	C層
新第三紀	鮮新世		D層
古第三紀	中新世		
先第三紀			

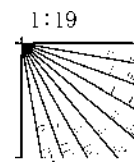

この図面は、地質調査所(現 産業技術総合研究所)の海上音波探査の記録を北陸電力が独自に解析・作成したものである



# 海上保安庁スパーカー L-24

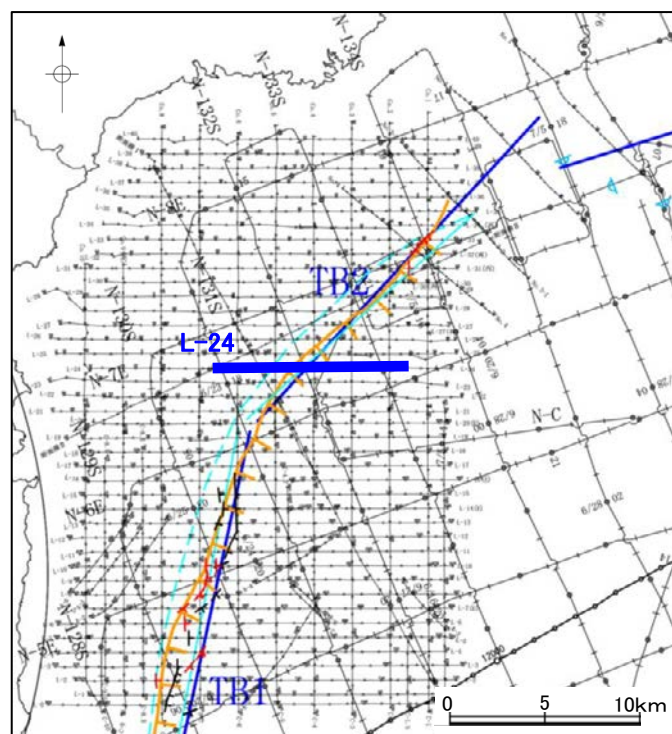
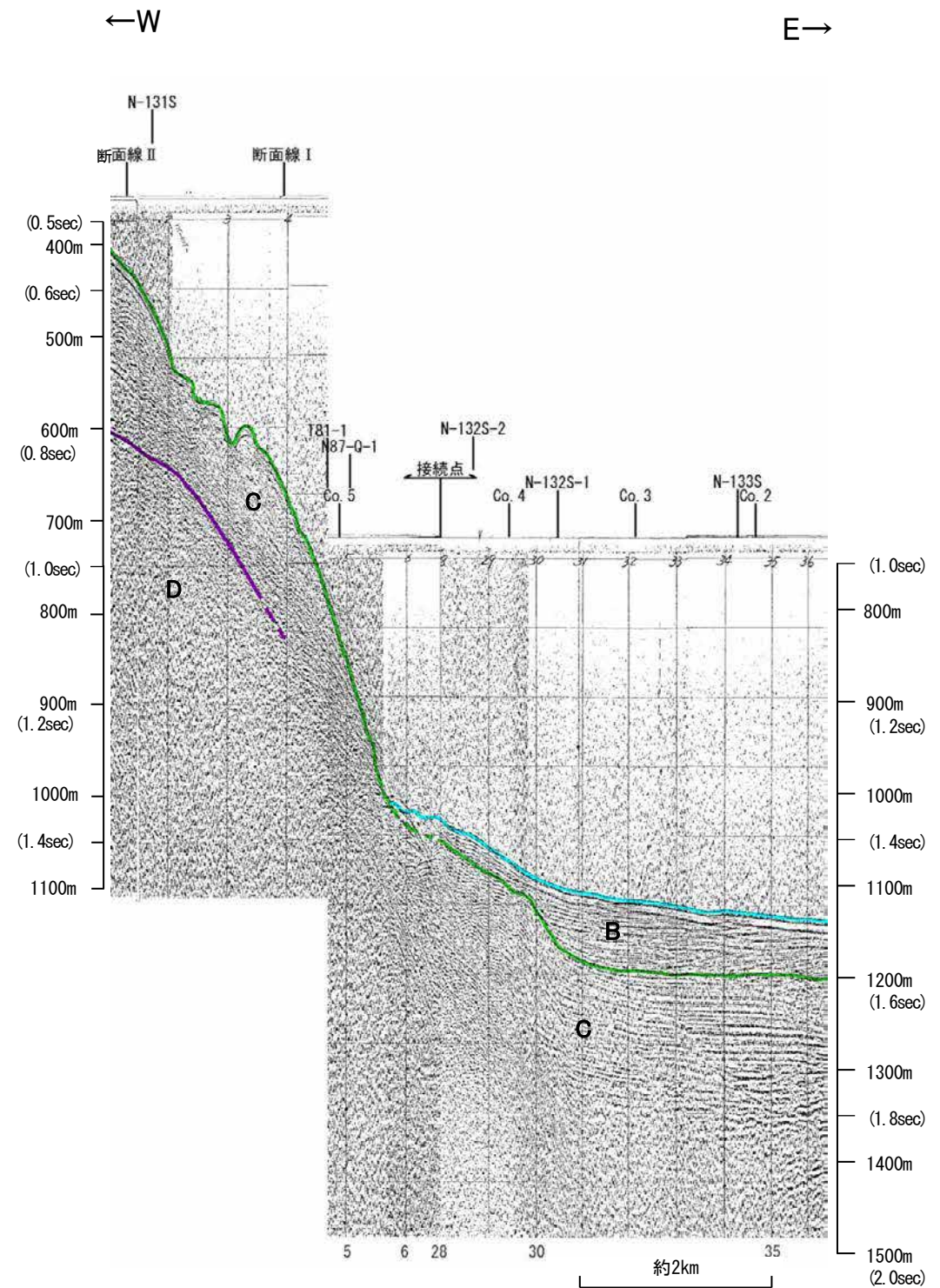
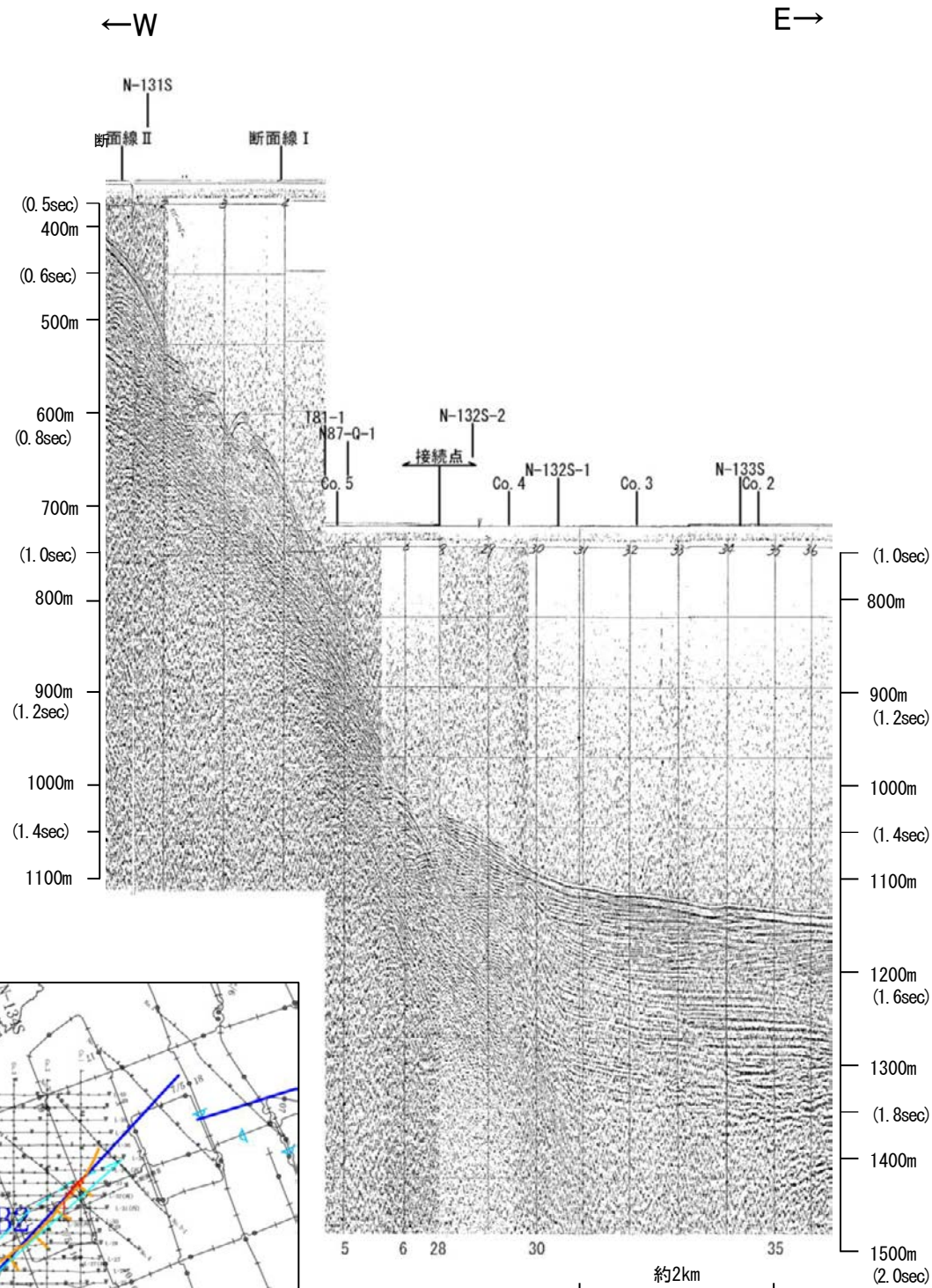

地質時代	地層名	
第四紀	完新世	
	後期	Q層 B層
	中期	
	前期	C層
第三紀	鮮新世	
	中新世	D層
先第三紀		

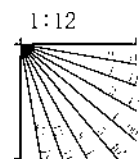

この図面は、海上保安庁水路部(現、海洋情報部)の海上音波探査の記録を北陸電力が独自に解析・作成したものである



# 海上保安庁スパーカー L-23

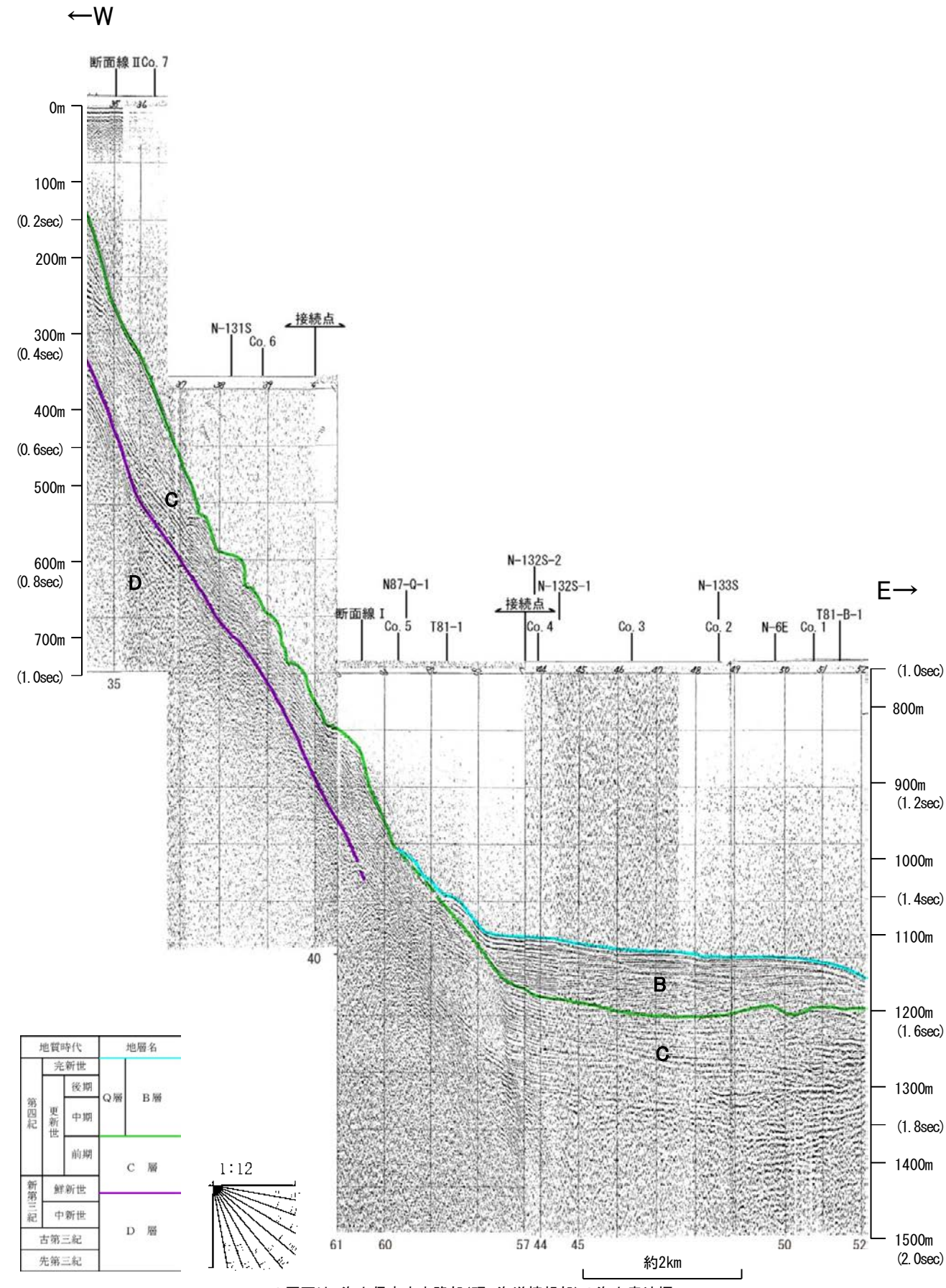
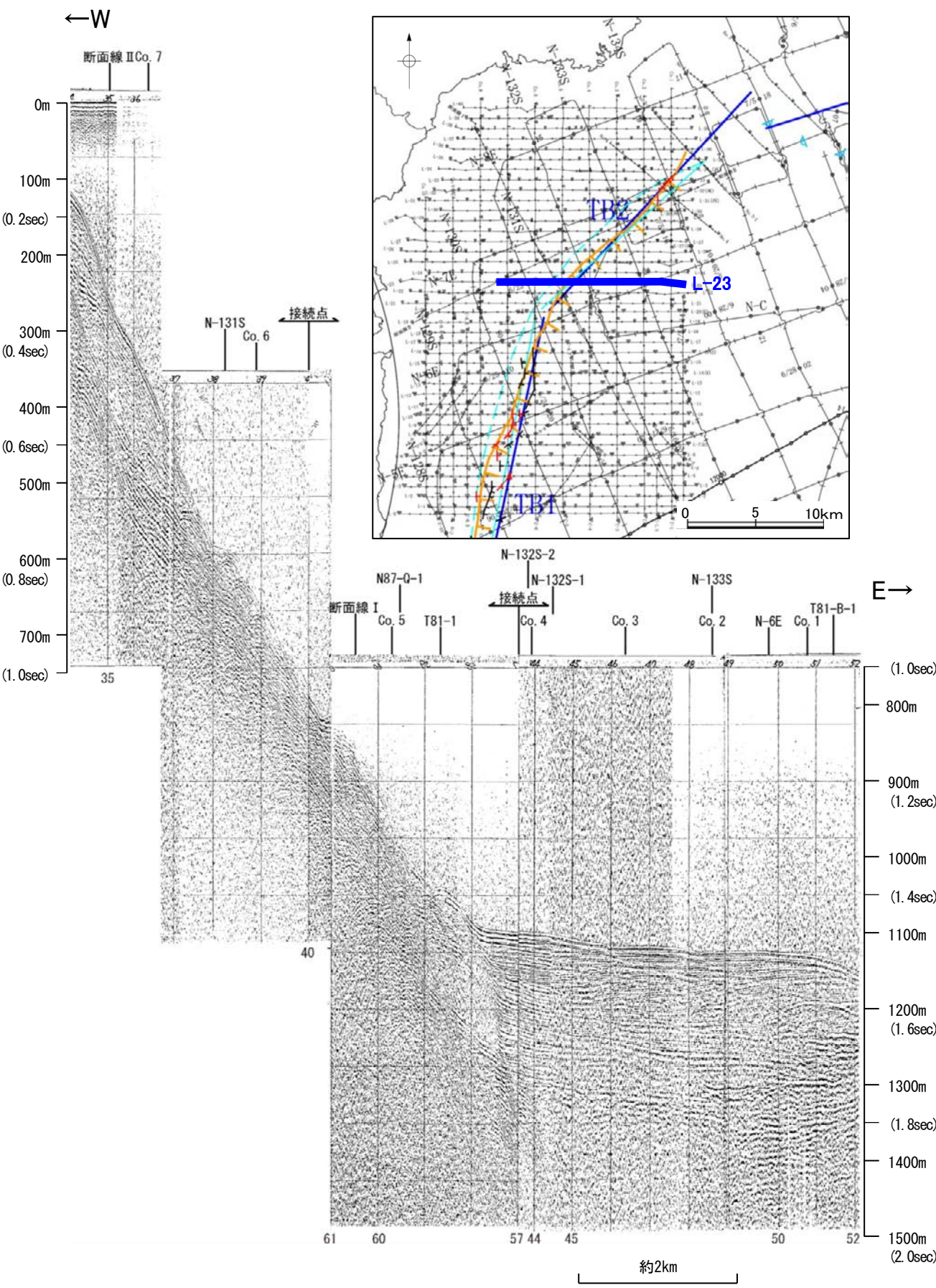

この図面は、海上保安庁水路部(現、海洋情報部)の海上音波探査の記録を北陸電力が独自に解析・作成したものである



# 海上保安庁スパーカー L-22

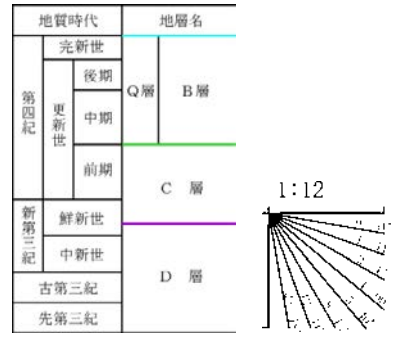
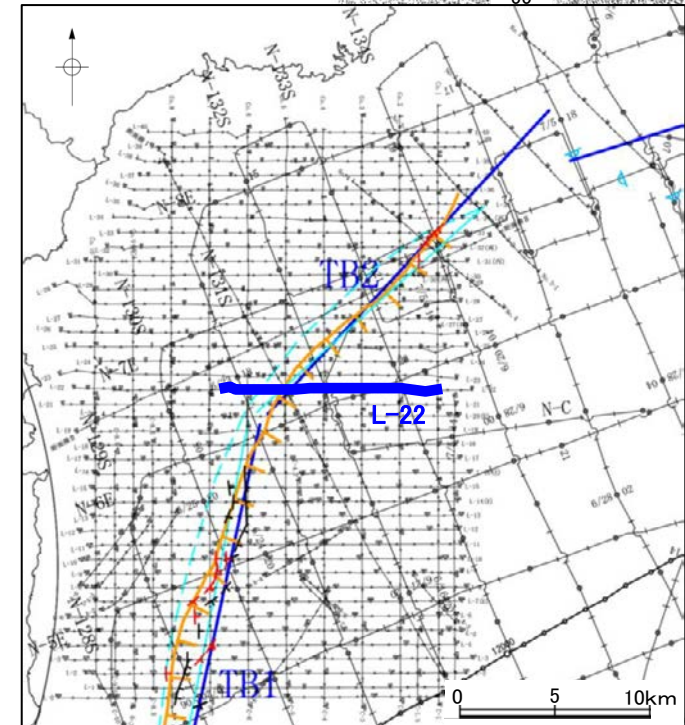
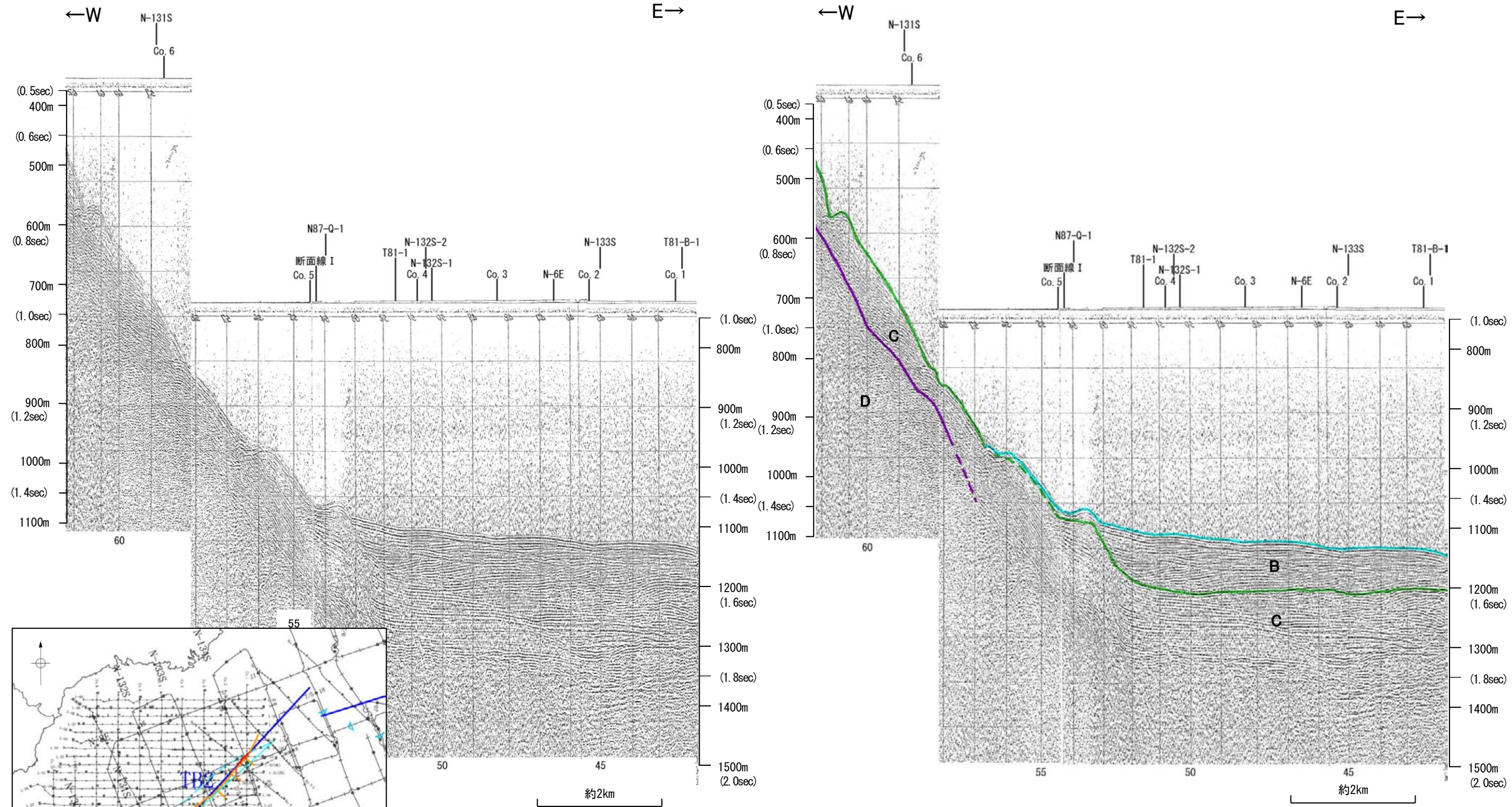

この図面は、海上保安庁水路部(現、海洋情報部)の海上音波探査の記録を北陸電力が独自に解析・作成したものである



# 海上保安庁スパーカー 断面線 I

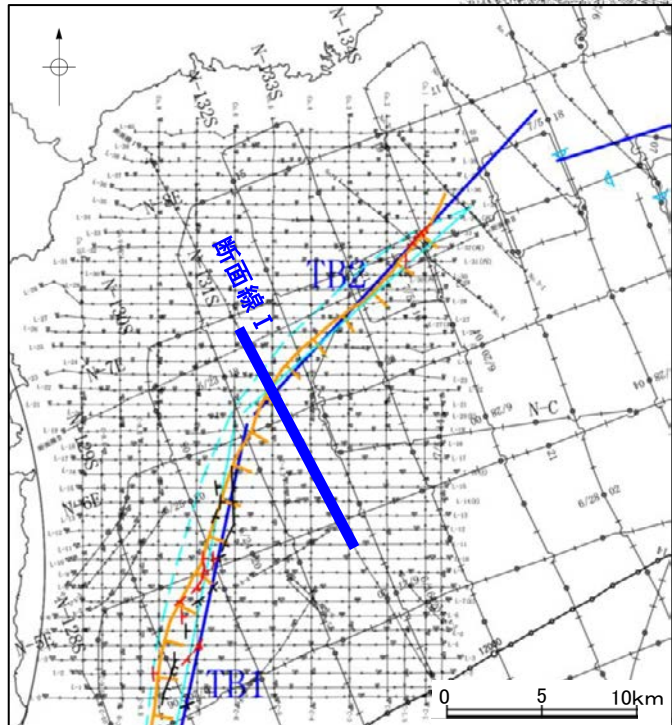
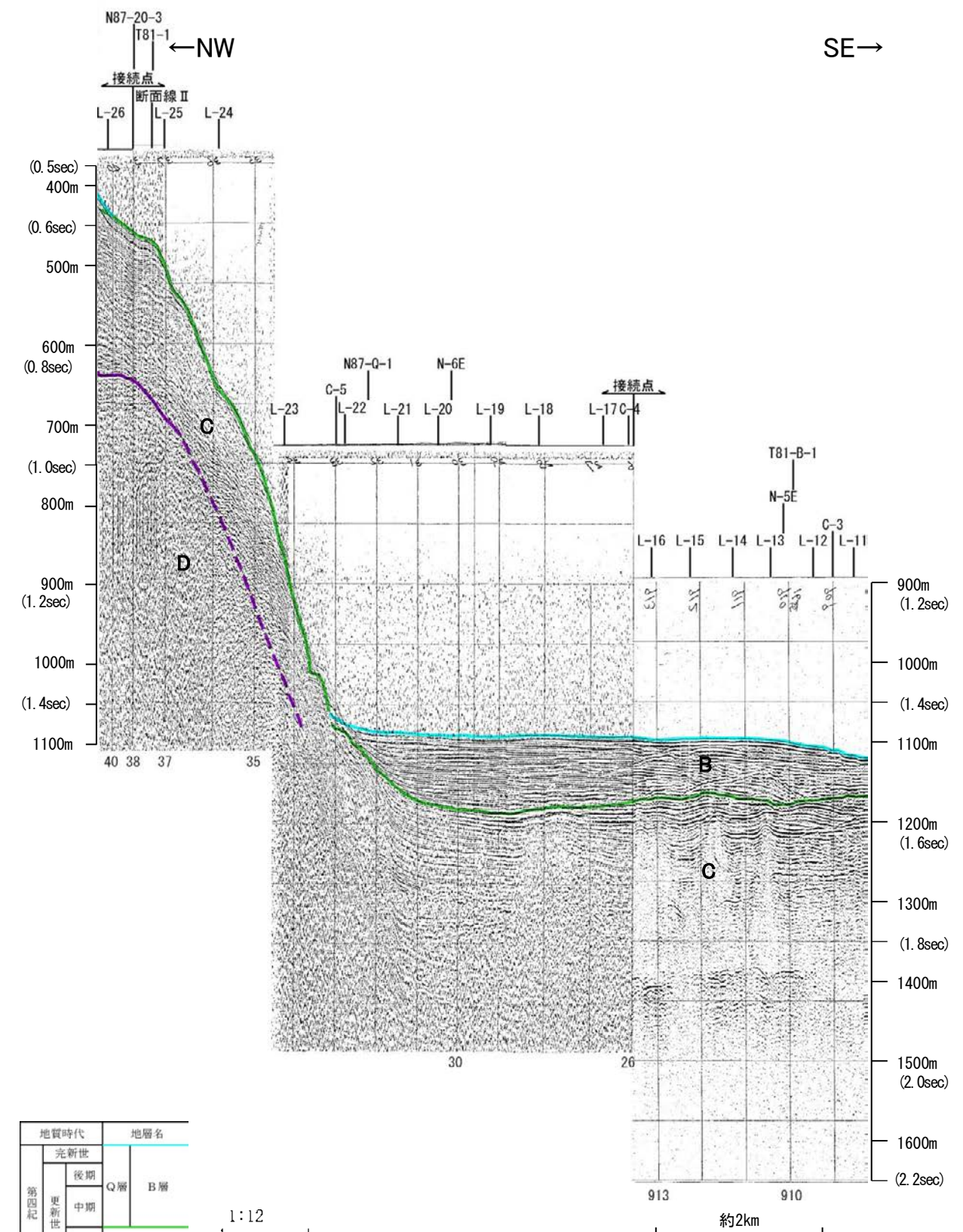
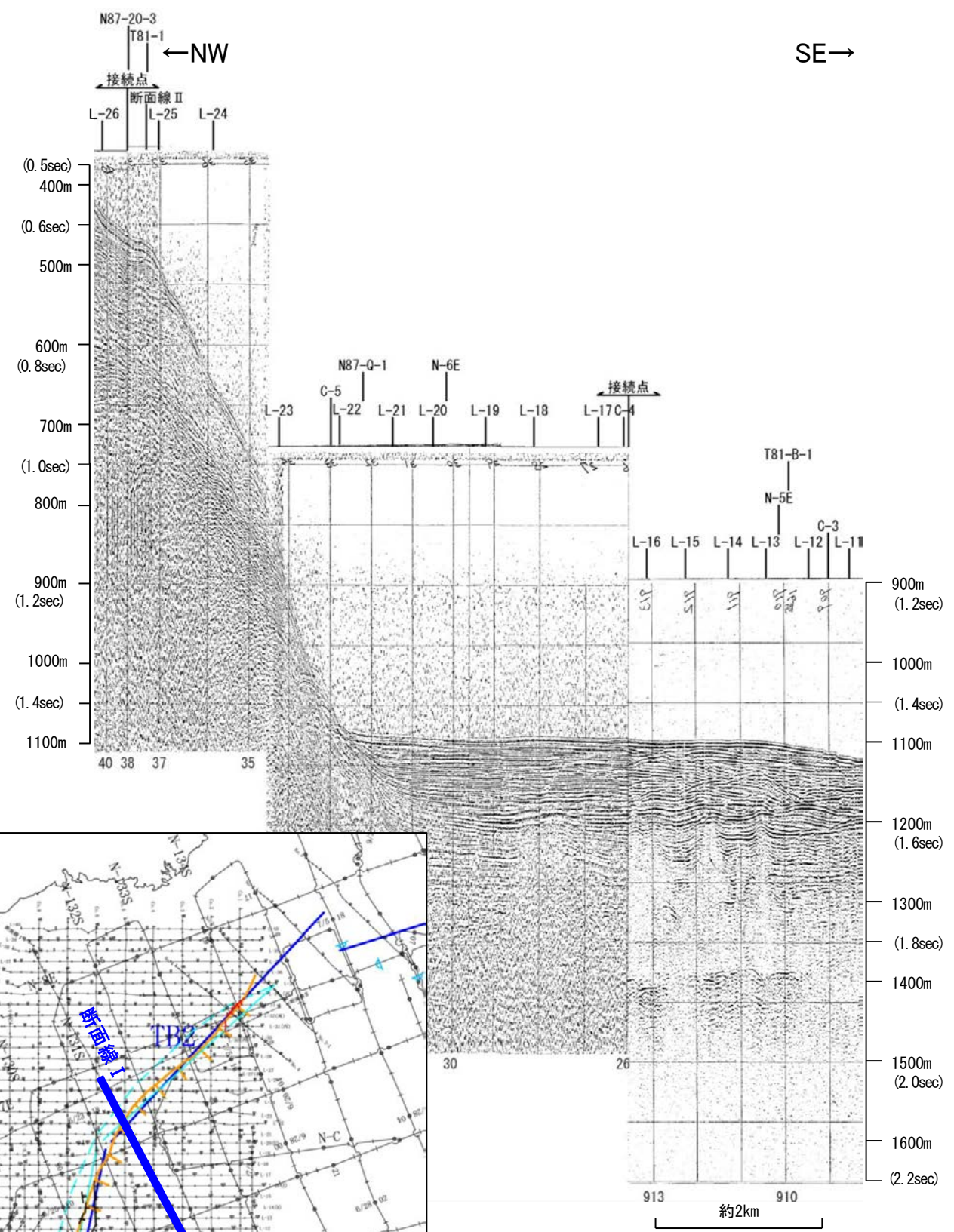

地質時代	地層名	
第四紀	完新世	B層
	後期	
	更新世	Q層
	中期	C層
前期		
新第三紀	鮮新世	D層
	中新世	
古第三紀		
先第三紀		

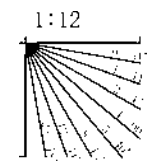

この図面は、海上保安庁水路部(現、海洋情報部)の海上音波探査の記録を北陸電力が独自に解析・作成したものである



# 海上保安庁スパーカー Co.5,C-5

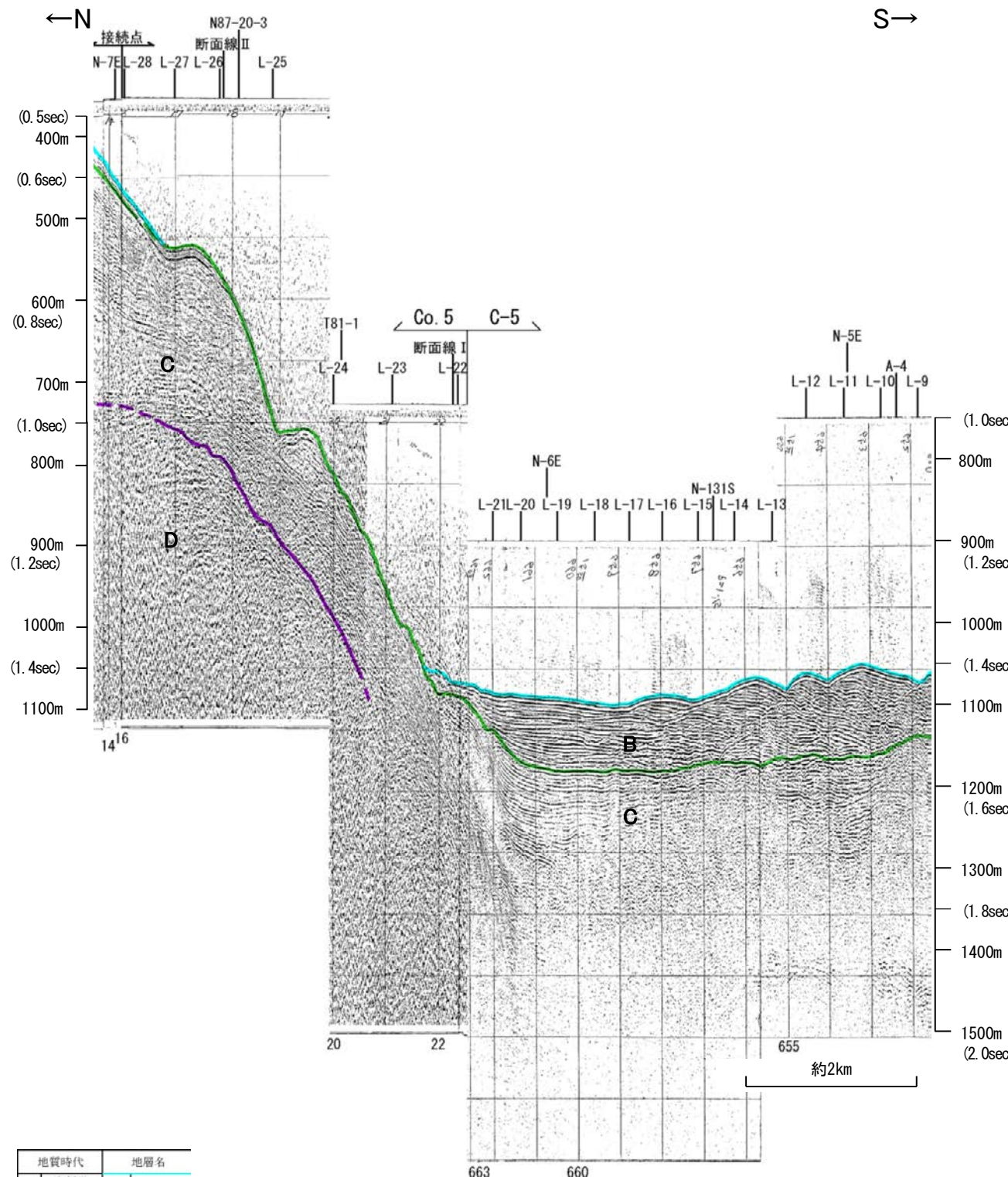
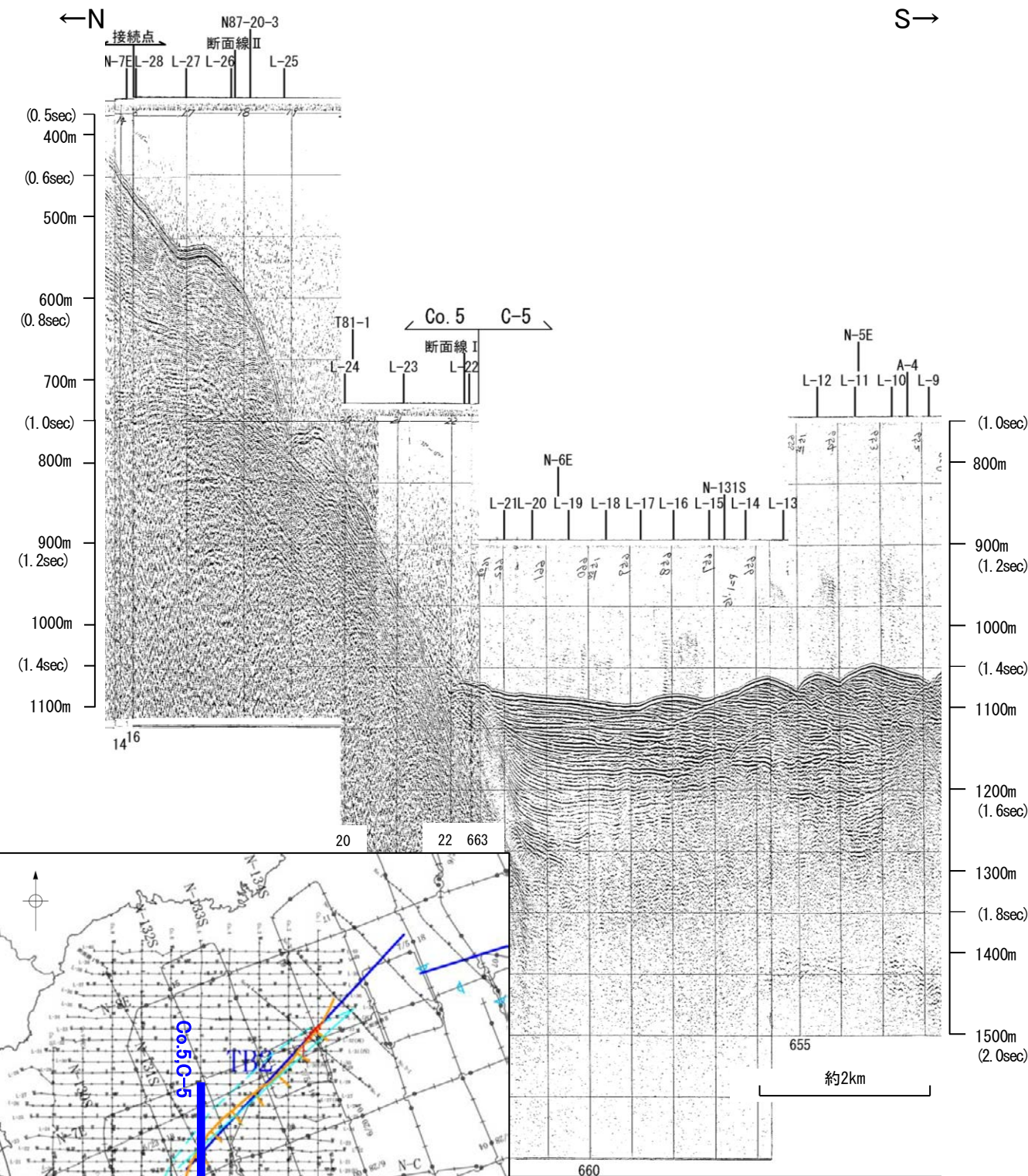

地質時代	地層名	
第四紀	完新世	Q層 B層
	後期	
	更新世	C層
	中期	
新第三紀	鮮新世	D層
	中新世	
古第三紀		
先第三紀		

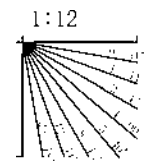

・この図面は、海上保安庁水路部(現、海洋情報部)の海上音波探査の記録を北陸電力が独自に解析・作成したものである



# 海上保安庁スパーカー L-21

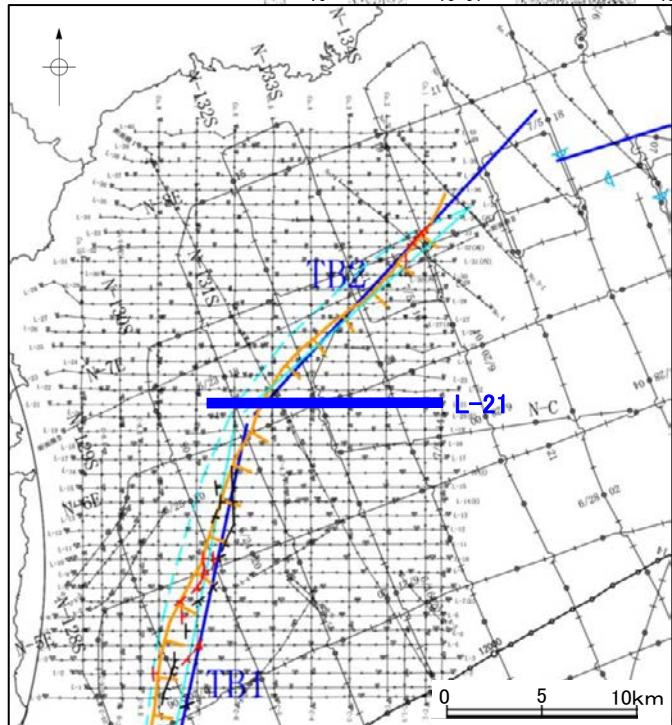
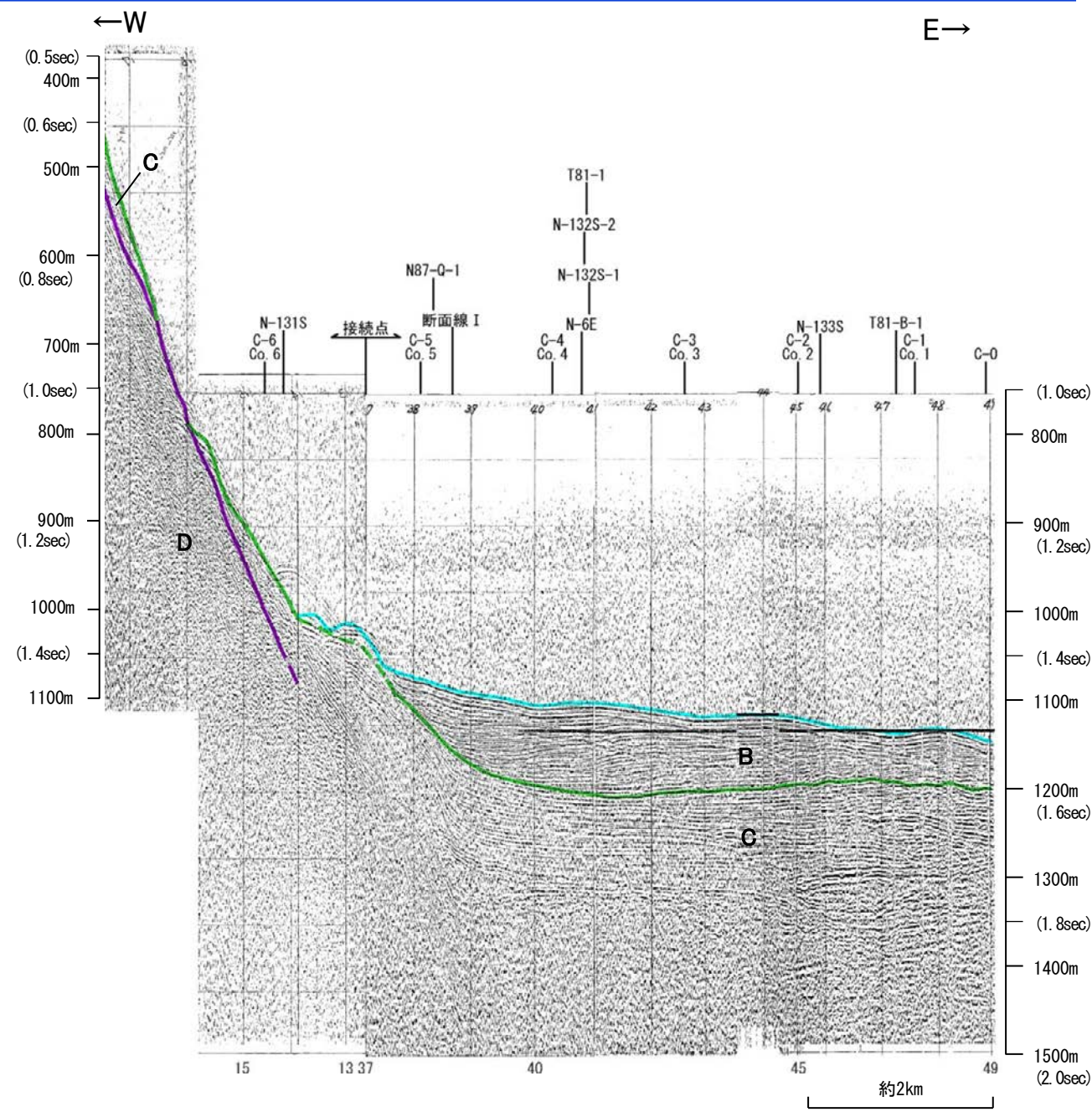
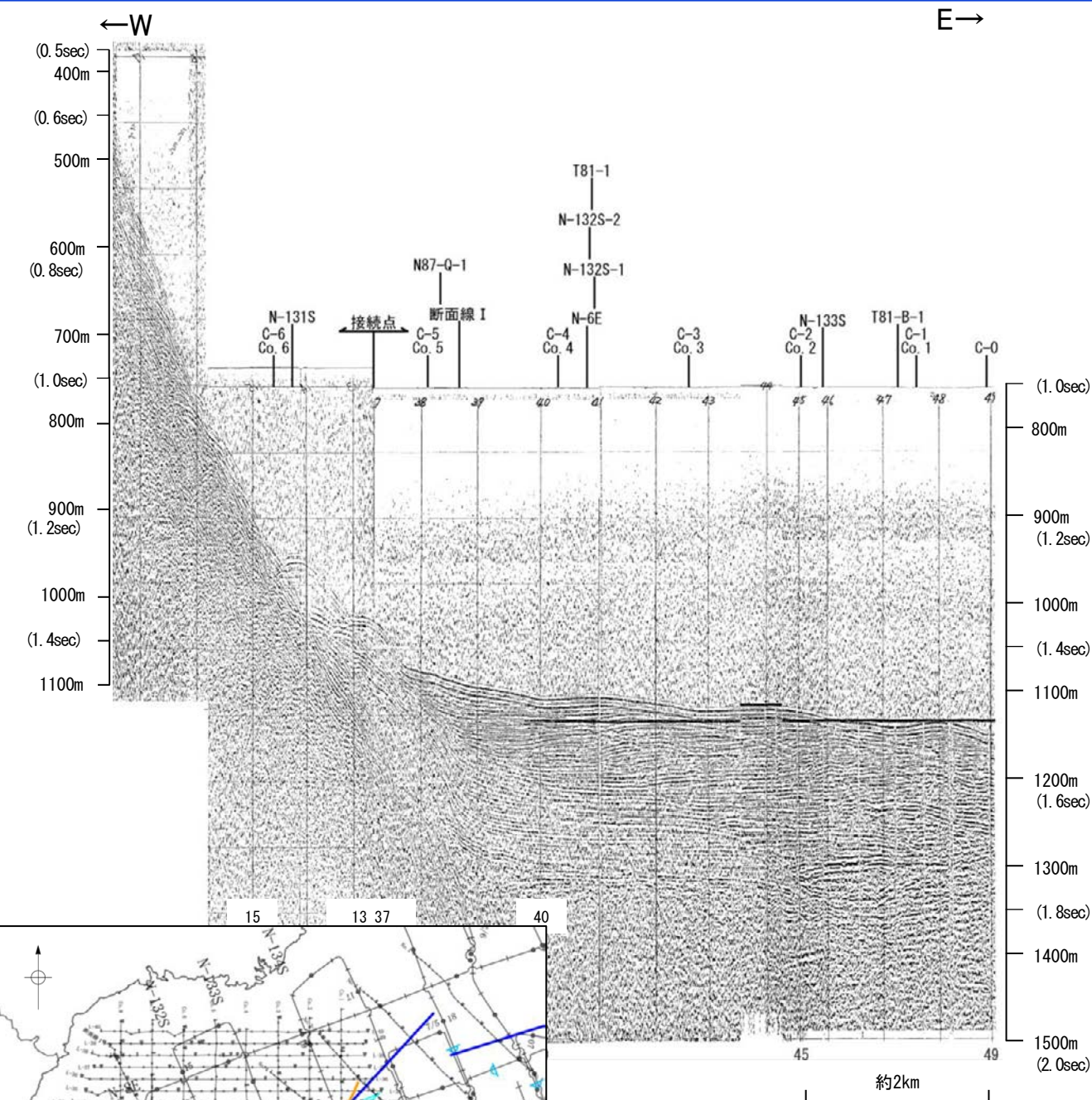

地質時代		地層名	
第四紀	更新世	Q層	B層
	後期		
	中期		
	前期	C層	
新第三紀	鮮新世	D層	
	中新世		
古第三紀			
先第三紀			

1:12

・この図面は、海上保安庁水路部(現、海洋情報部)の海上音波探査の記録を北陸電力が独自に解析・作成したものである



# 海上保安庁スパーカー L-20

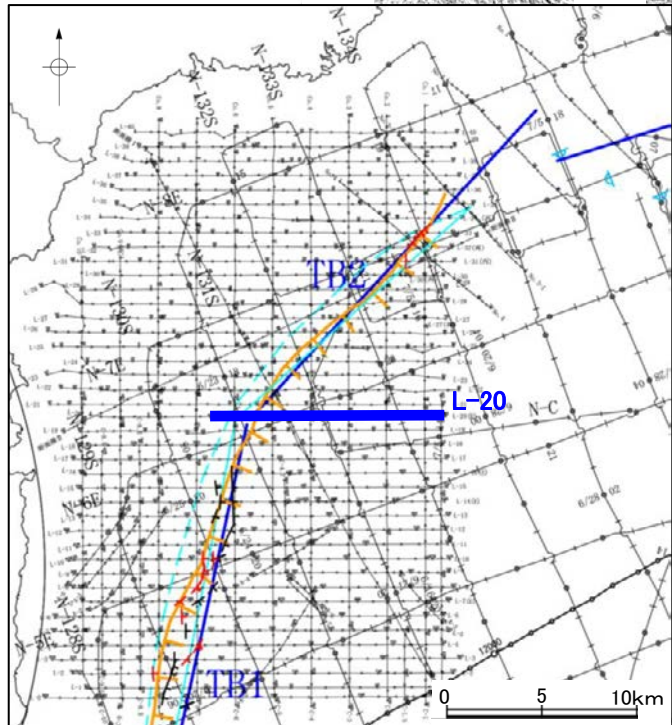
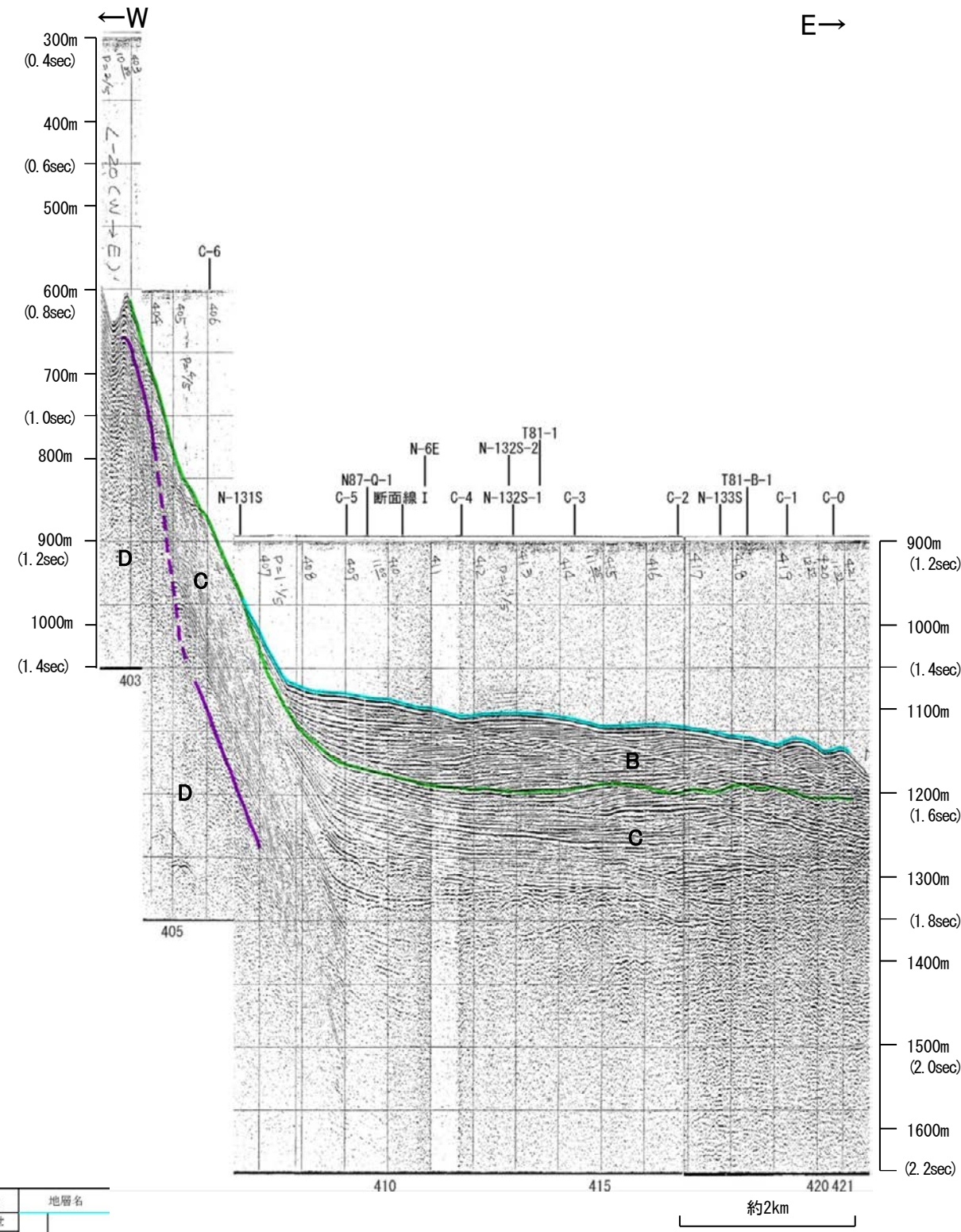
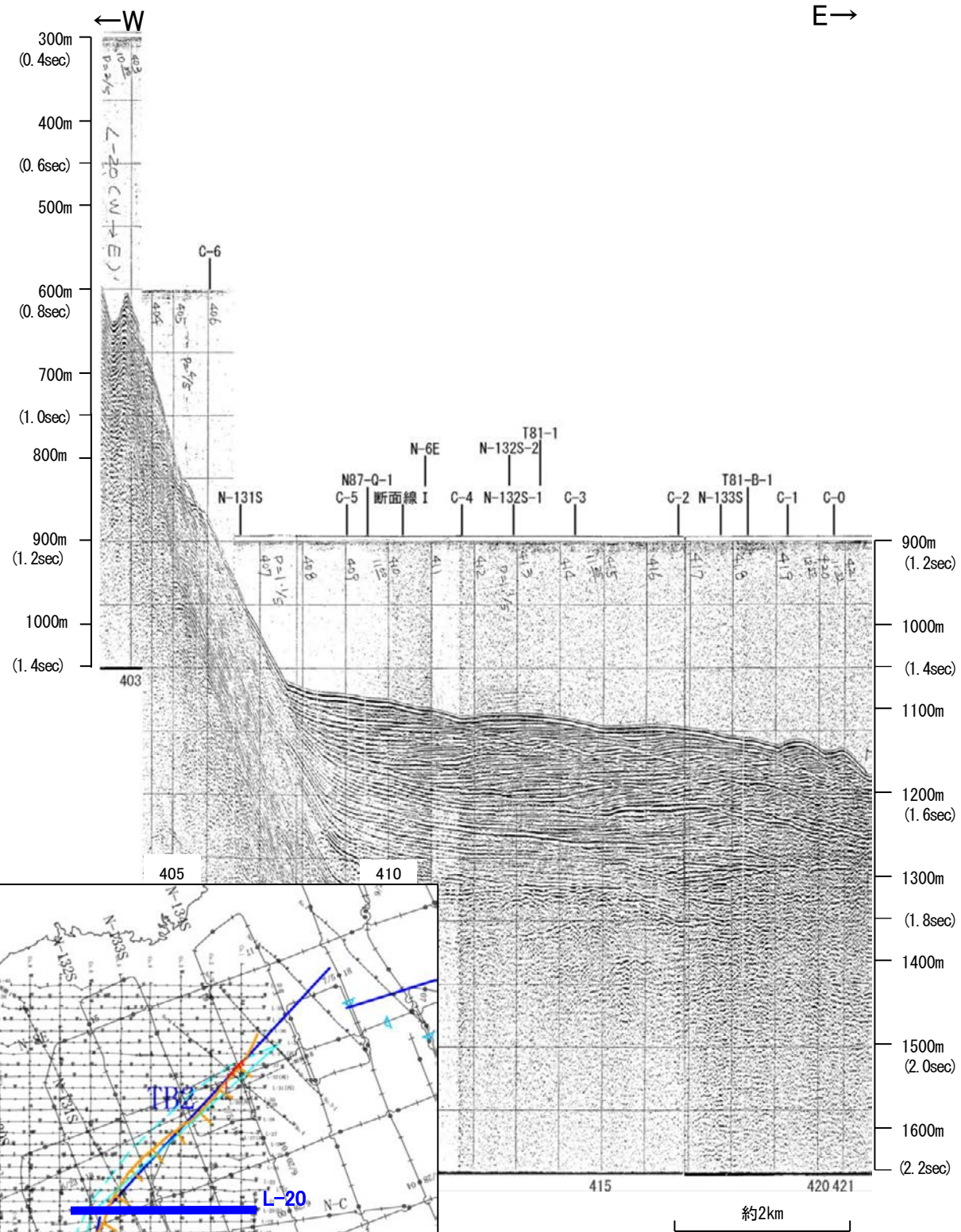

地質時代	地層名	
第四紀	完新世	B層
	後期	
	更新世	Q層
	中期	C層
前期		
新第三紀	鮮新世	D層
中新世		
古第三紀		
先第三紀		

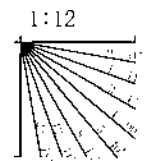

・この図面は、海上保安庁水路部(現、海洋情報部)の海上音波探査の記録を北陸電力が独自に解析・作成したものである



# 海上保安庁スパーカー L-19

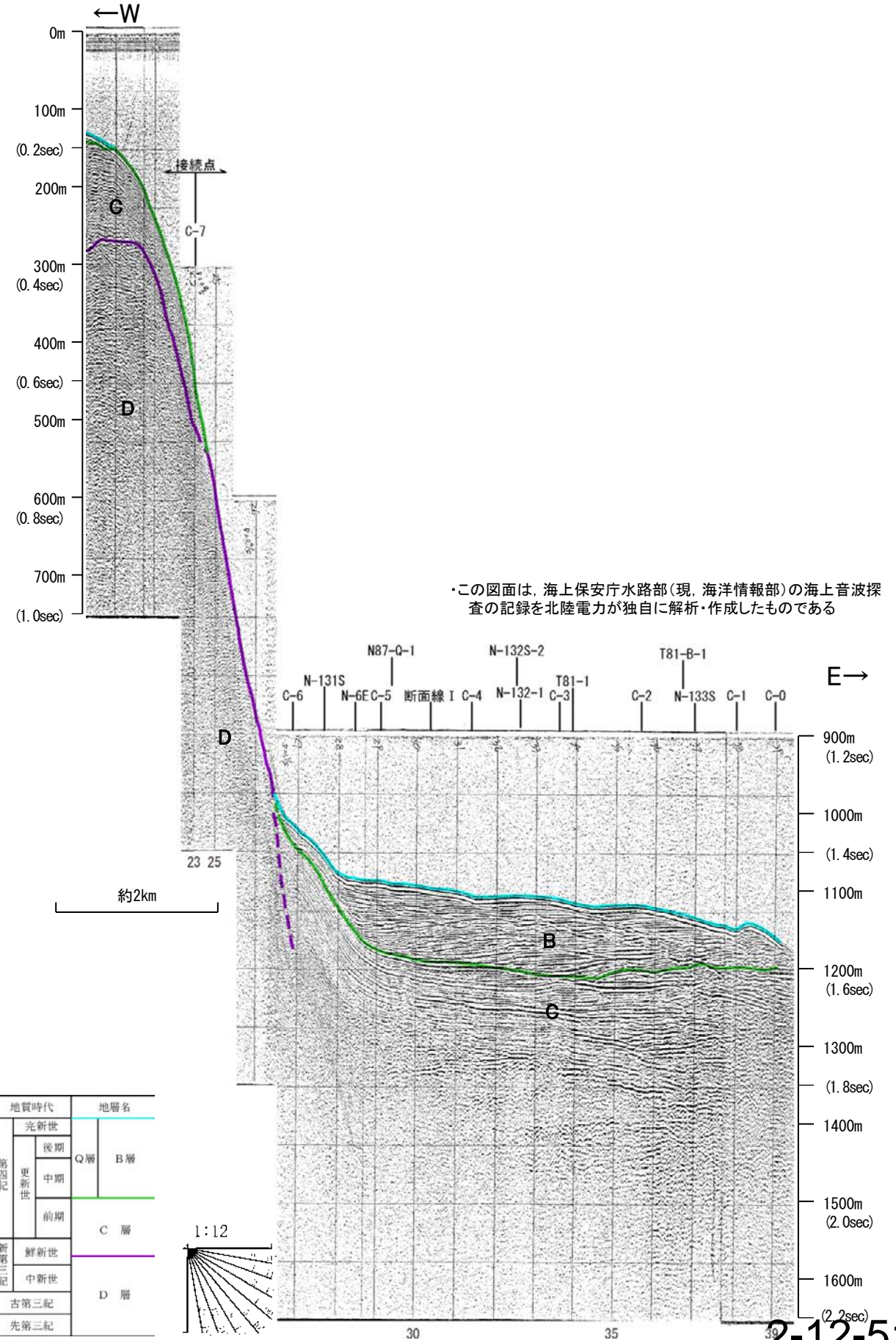
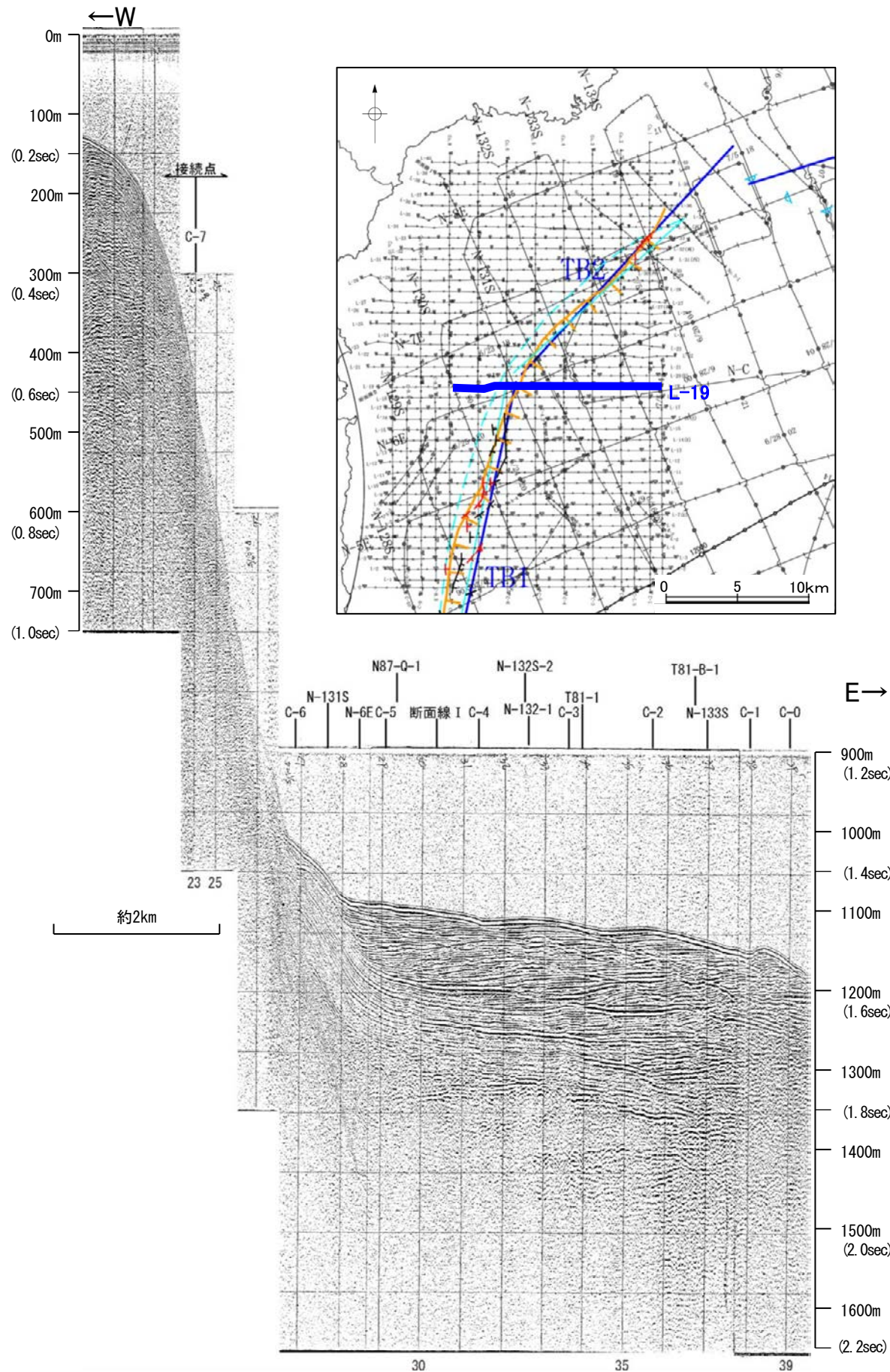



# 地質調査所エアガン N-6E

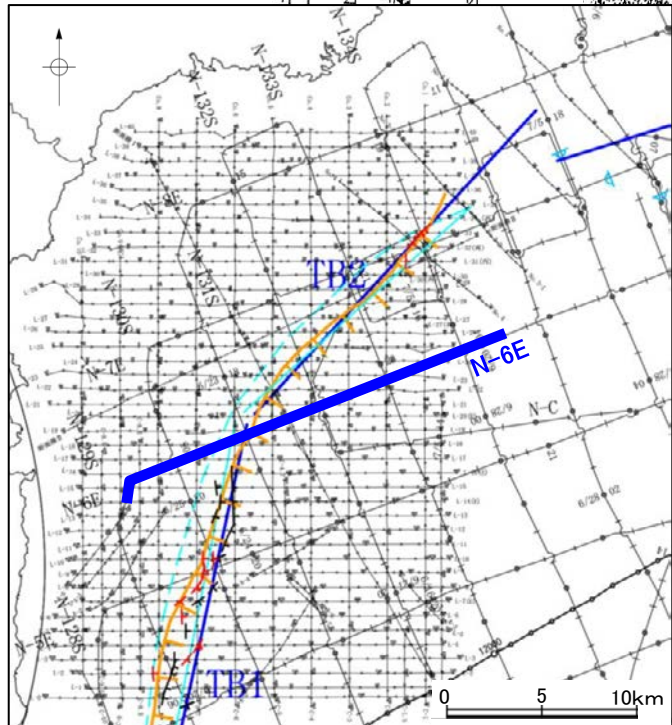
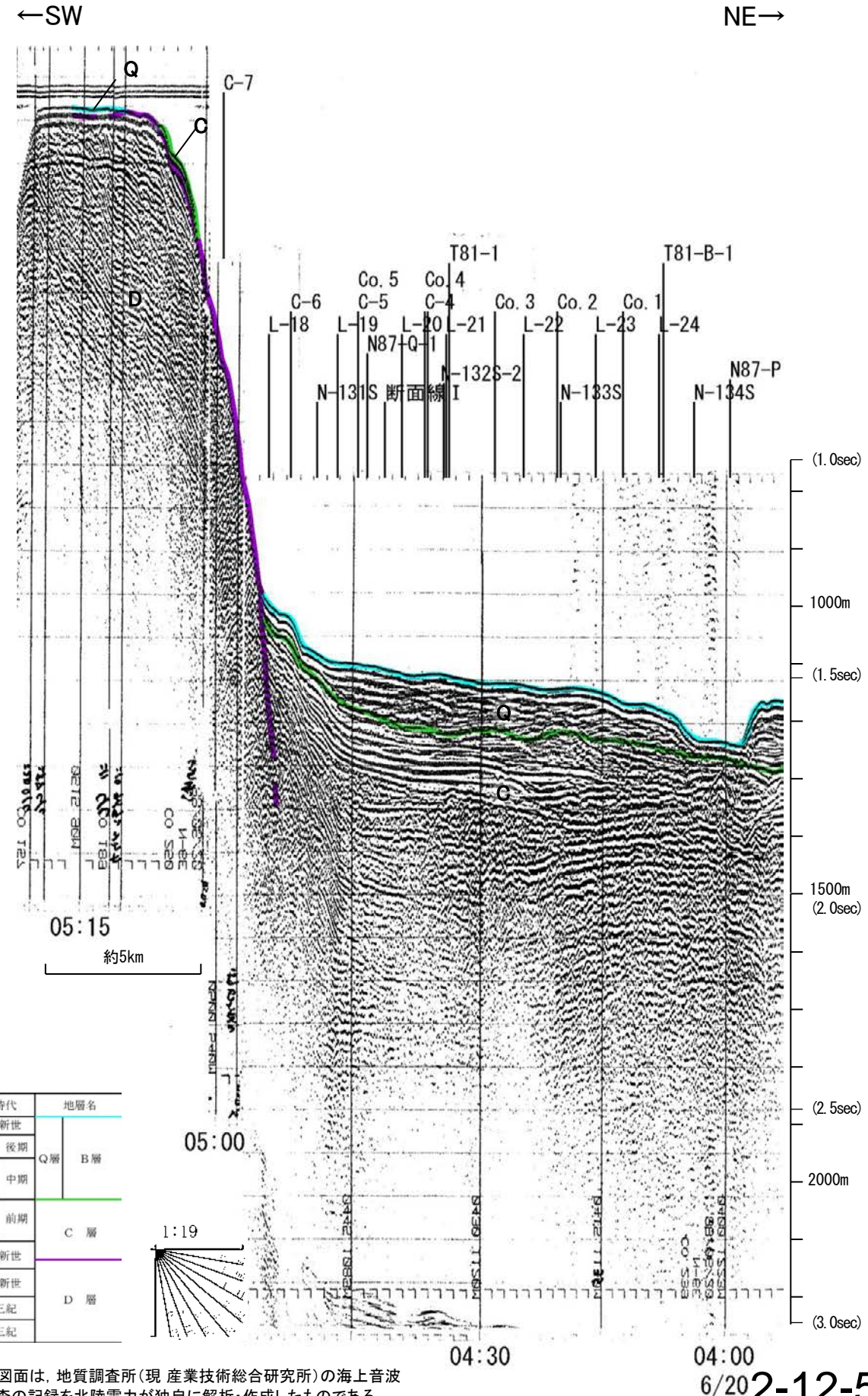
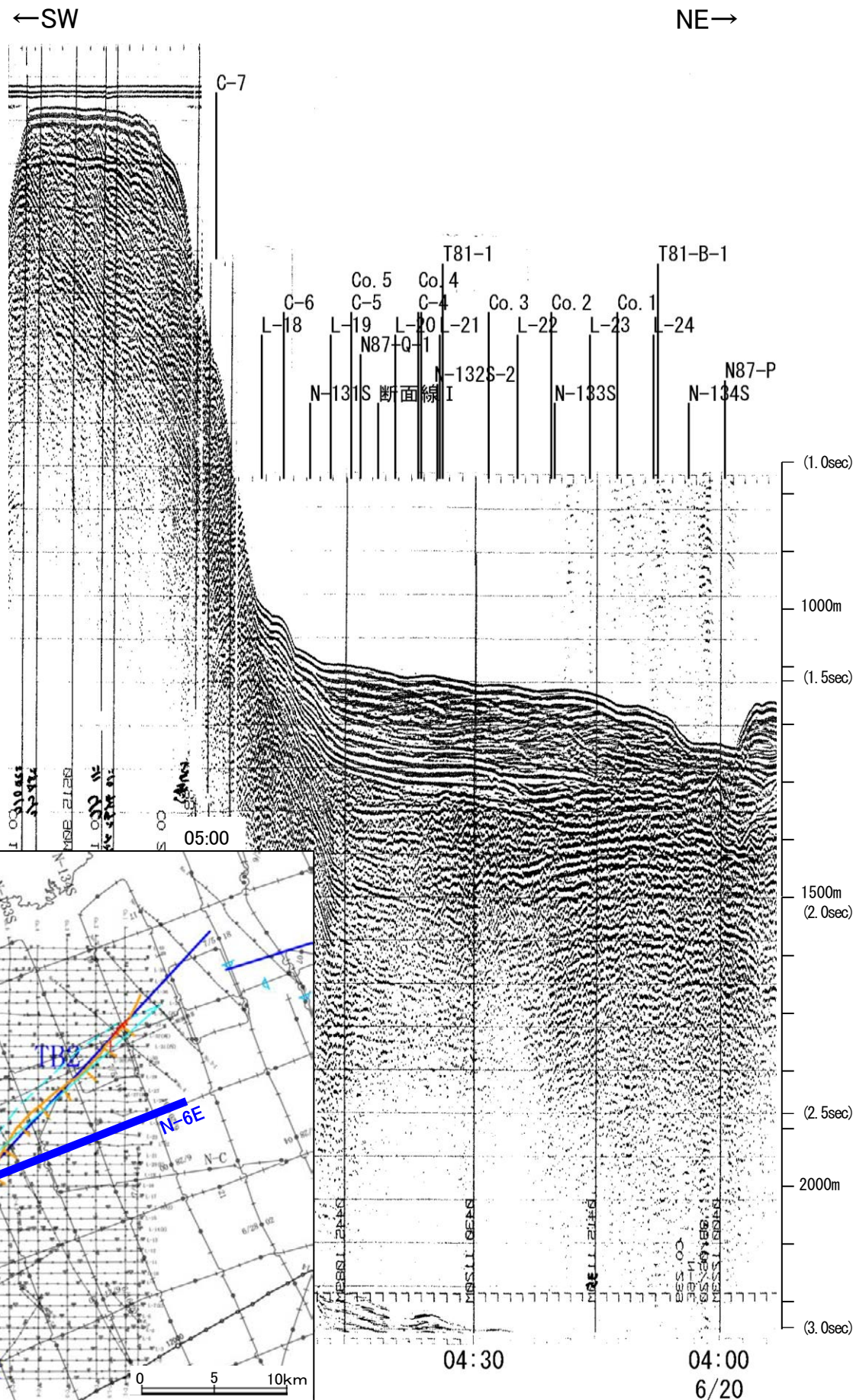

この図面は、地質調査所(現 産業技術総合研究所)の海上音波探査の記録を北陸電力が独自に解析・作成したものである



# 地質調査所エアガン N-131S

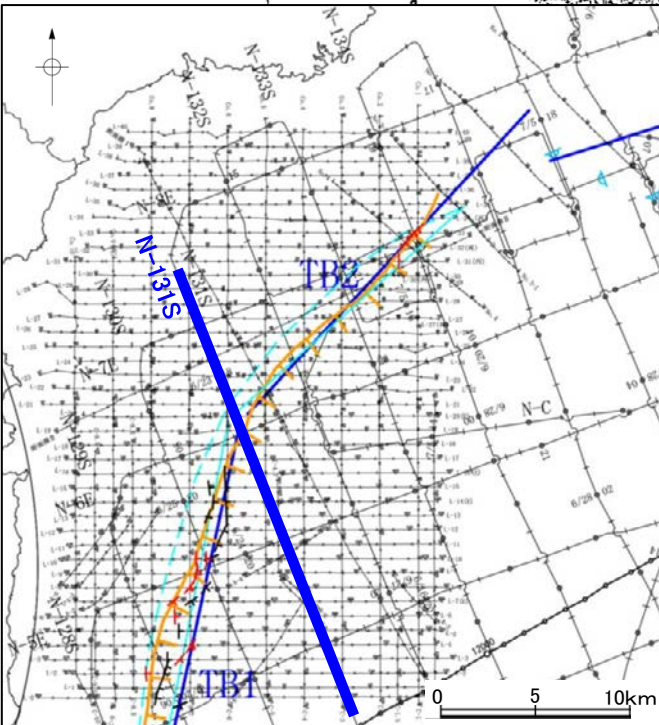
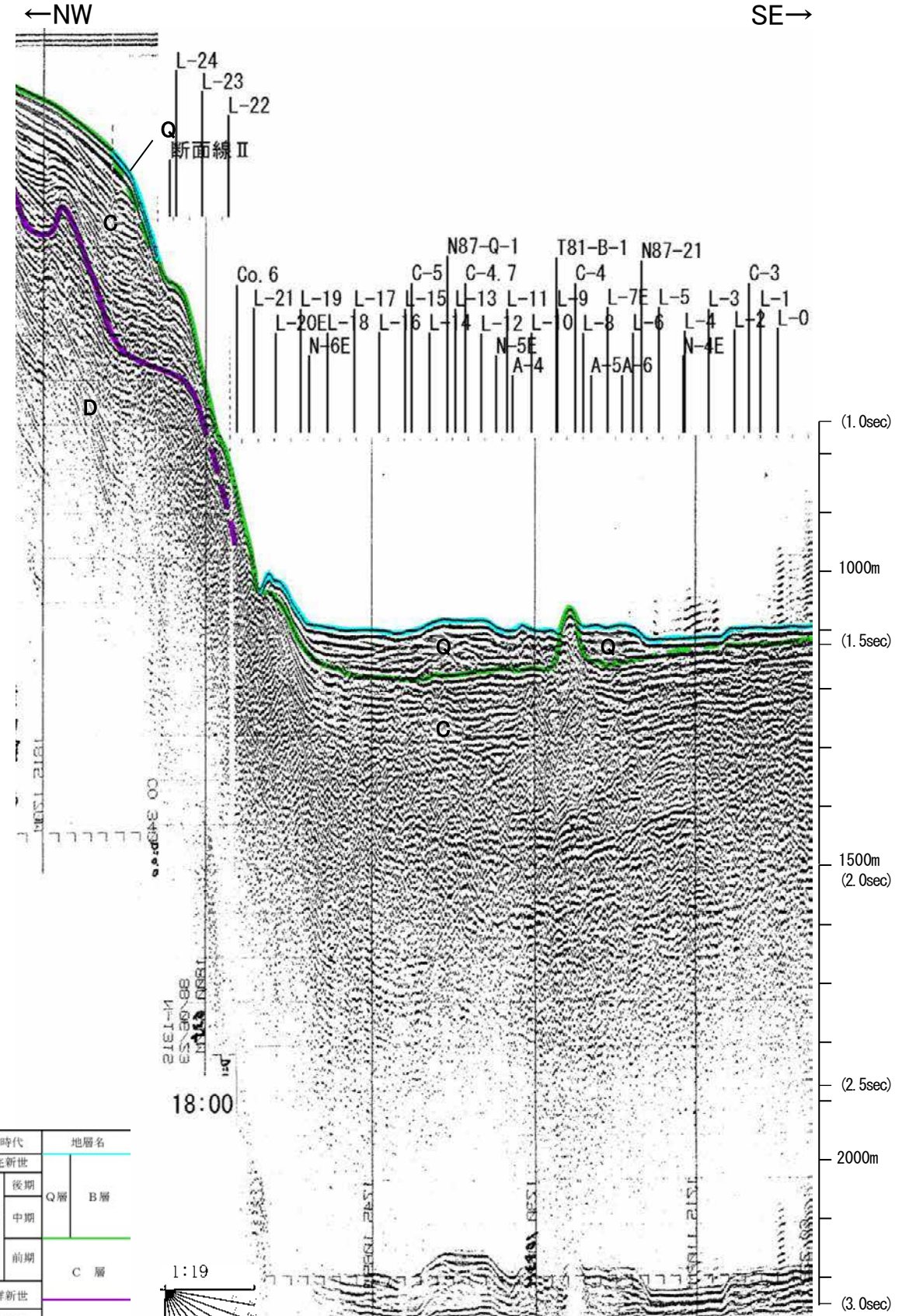
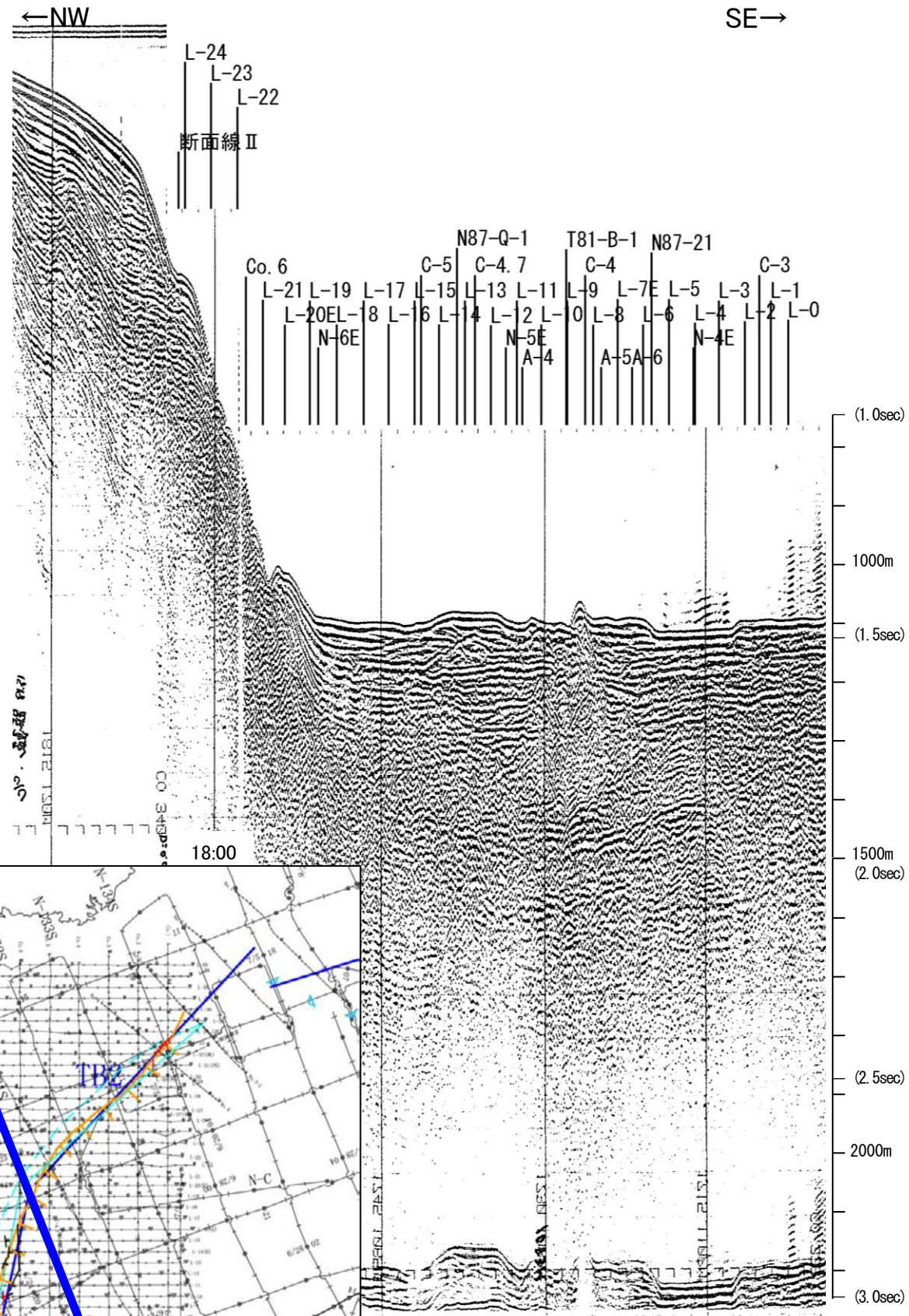

地質時代		地層名	
新第三紀	完新世	Q層	B層
	後期		
	中期		
新第三紀	前期	C層	
	鮮新世		
古第三紀	中新世	D層	
先第三紀			

17:30 約5km  
6/23

17:30 約5km  
6/23

この図面は、地質調査所(現 産業技術総合研究所)の海上音波探査の記録を北陸電力が独自に解析・作成したものである



# 海上保安庁スパーカー L-18

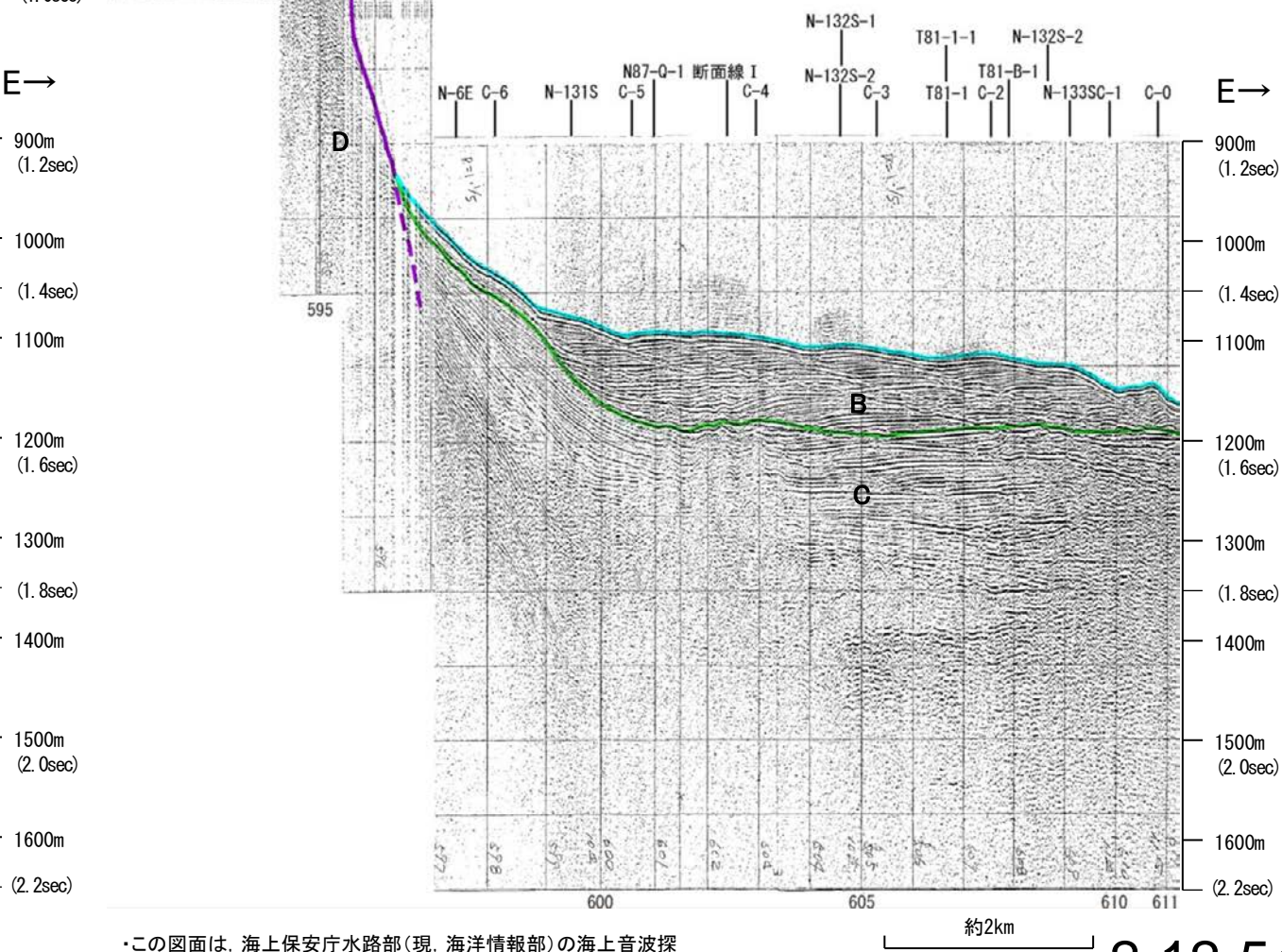
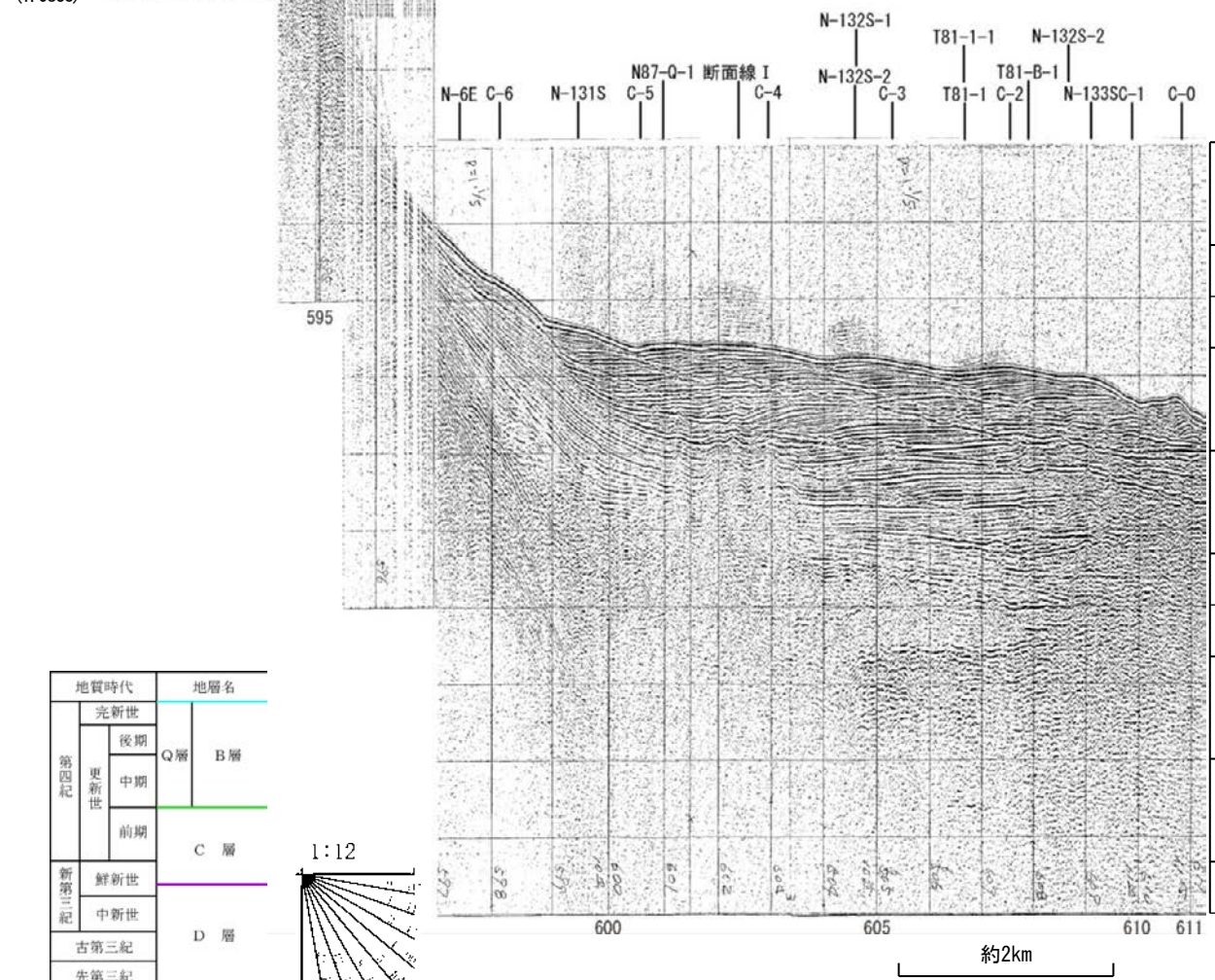
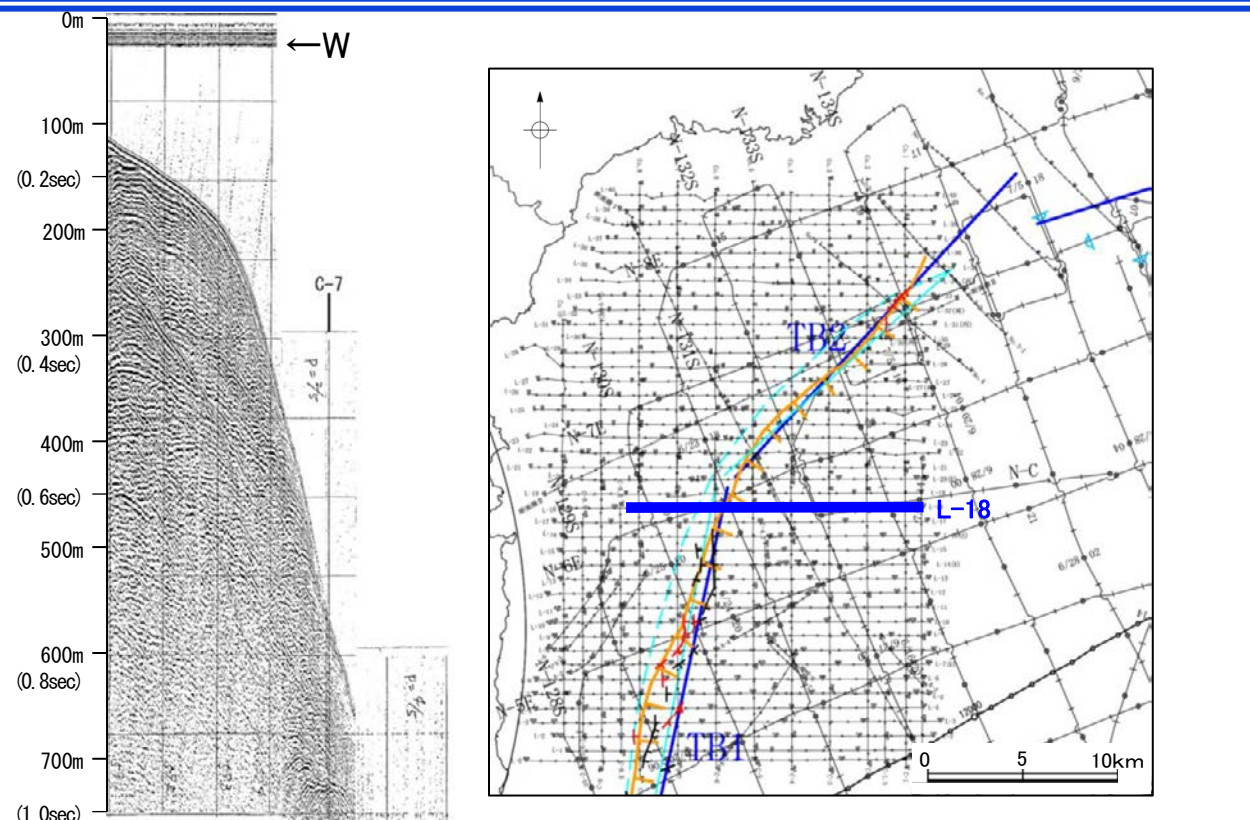

地質時代		地層名	
第四紀	完新世		
	更新世	後期	Q層 B層
		中期	
	前期	C層	
新第三紀	鮮新世		
	中新世	D層	
古第三紀			
先第三紀			

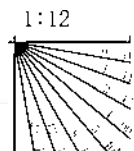

この図面は、海上保安庁水路部(現、海洋情報部)の海上音波探査の記録を北陸電力が独自に解析・作成したものである



# 海上保安庁スパーカー Co.6,C-6

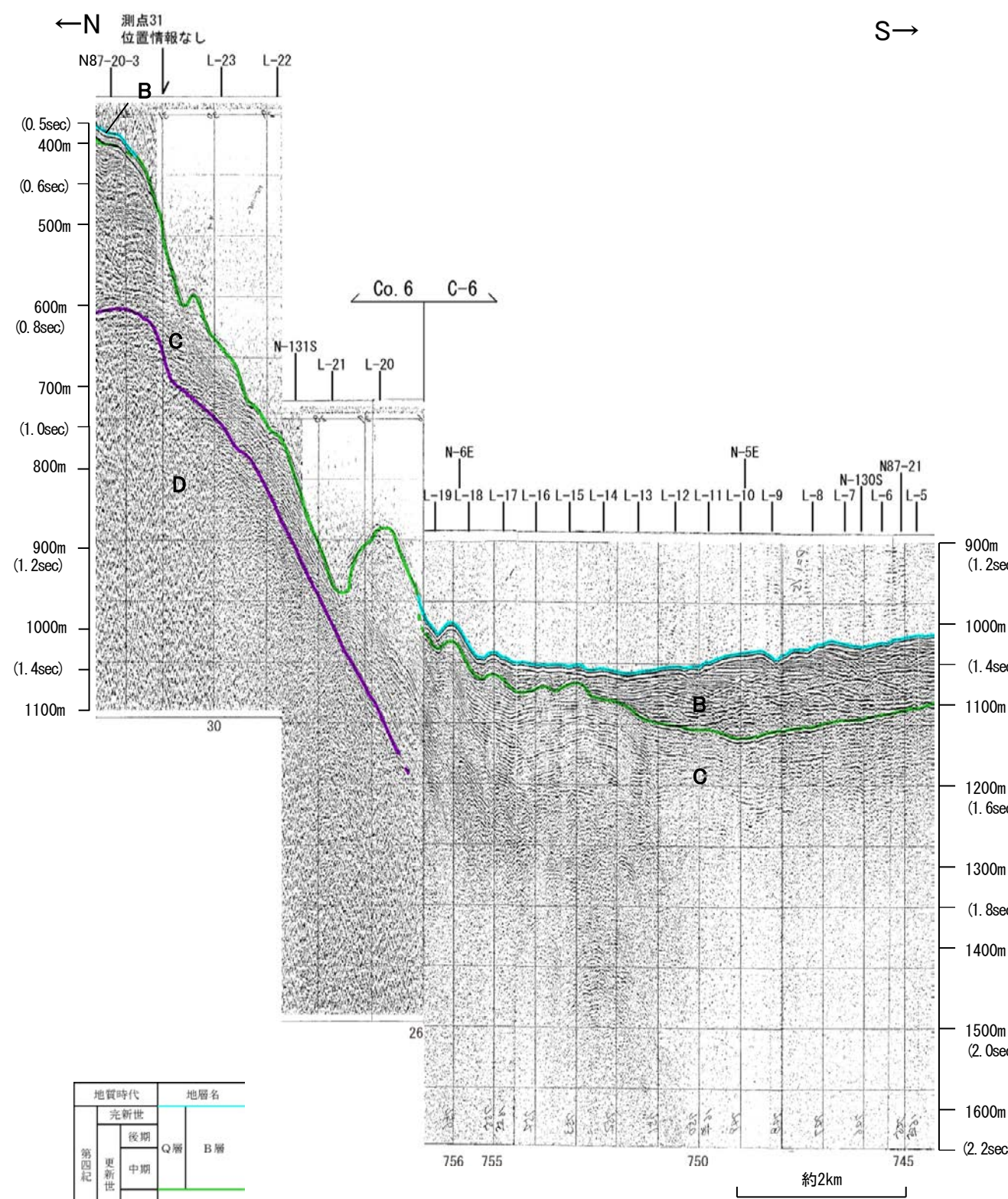
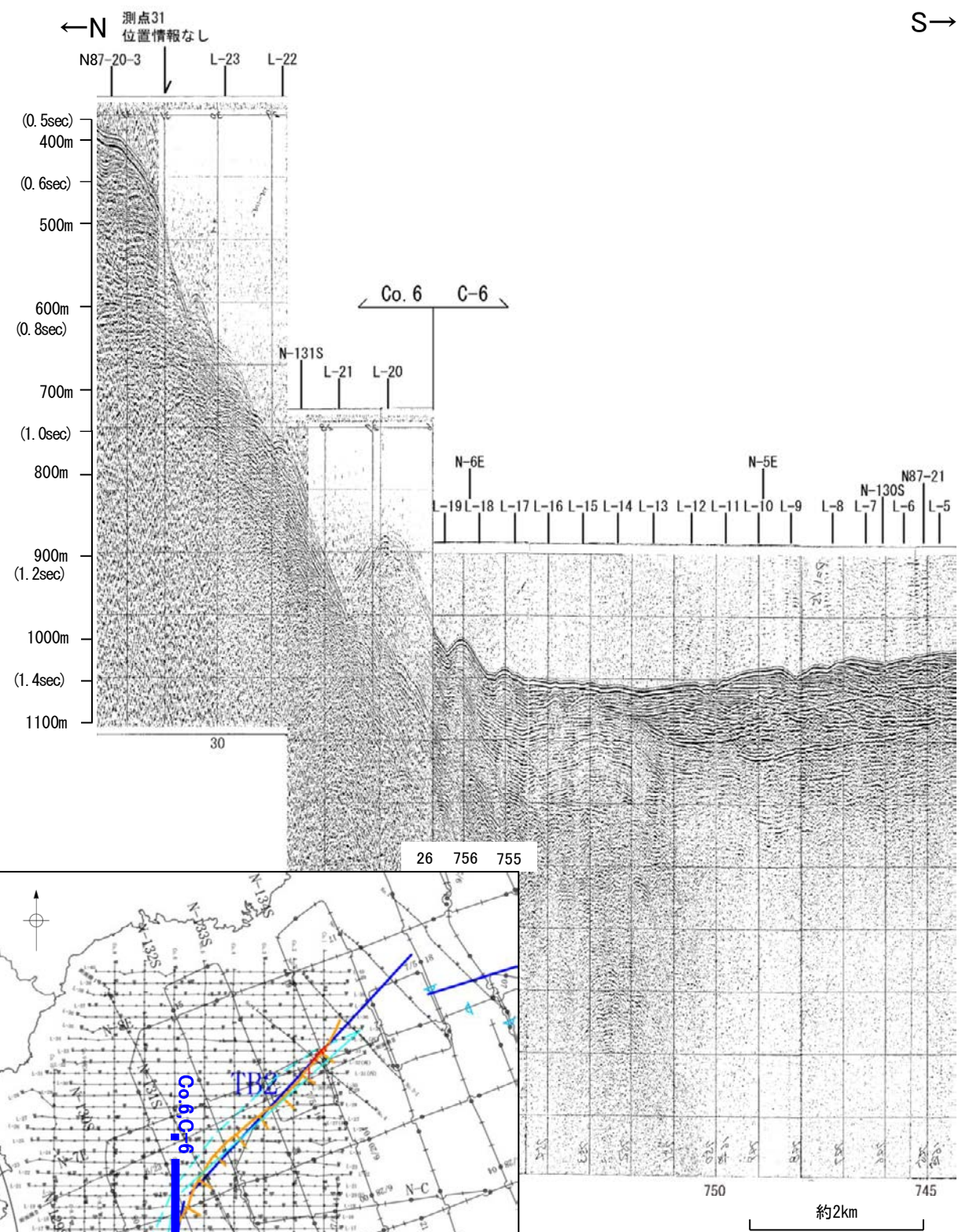

地質時代		地層名	
第四紀	完新世		
	後期	Q層	B層
	中期		
更新世	前期		C層
新第三紀	鮮新世		D層
	中新世		
古第三紀			
先第三紀			

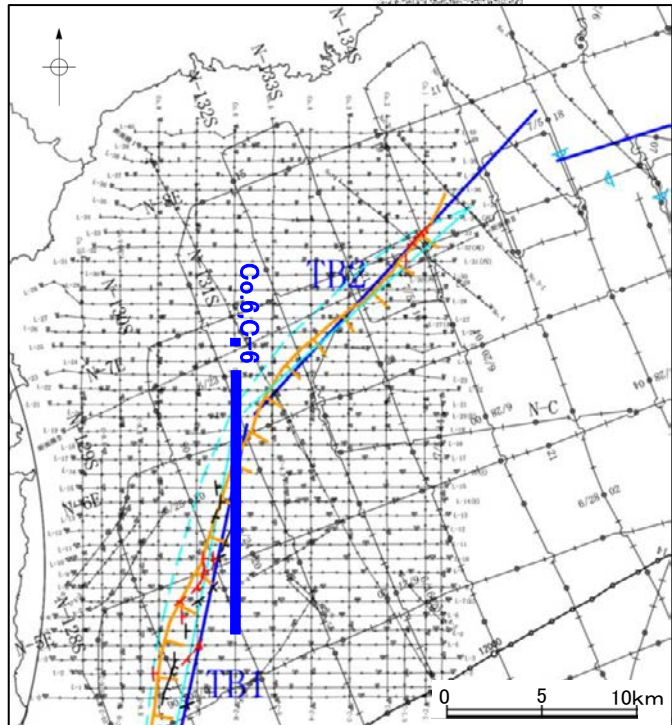
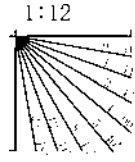

この図面は、海上保安庁水路部(現、海洋情報部)の海上音波探査の記録を北陸電力が独自に解析・作成したものである



# 海上保安庁スパーカー L-17

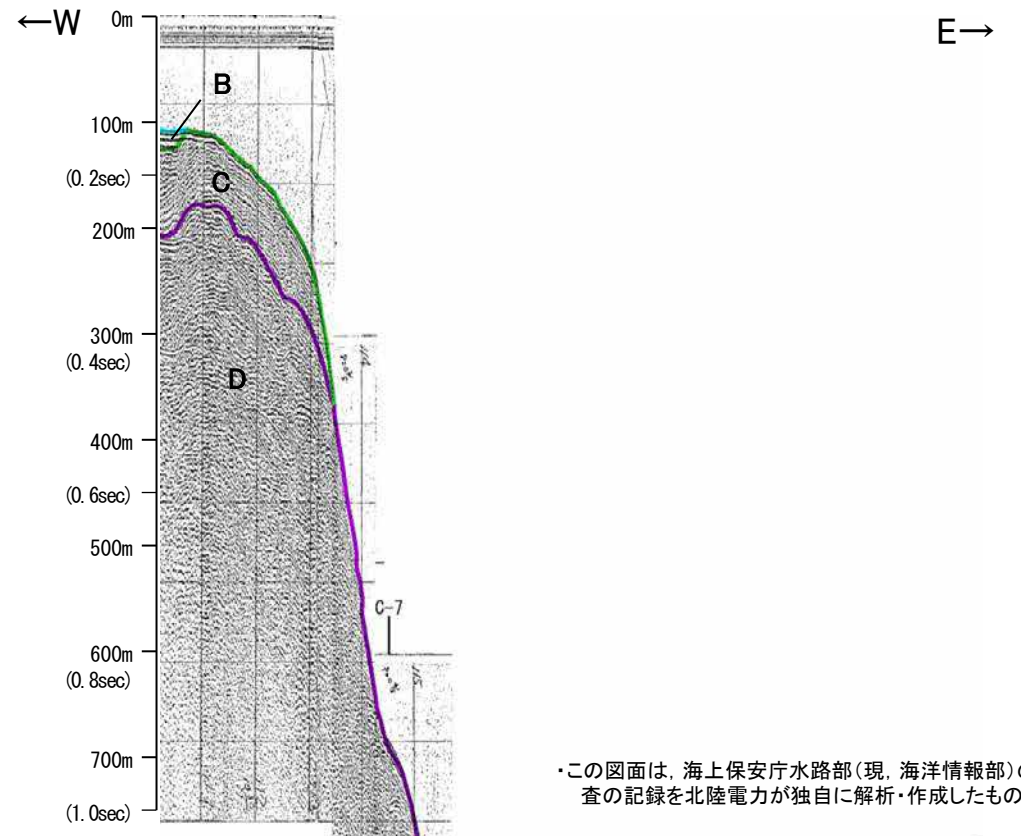
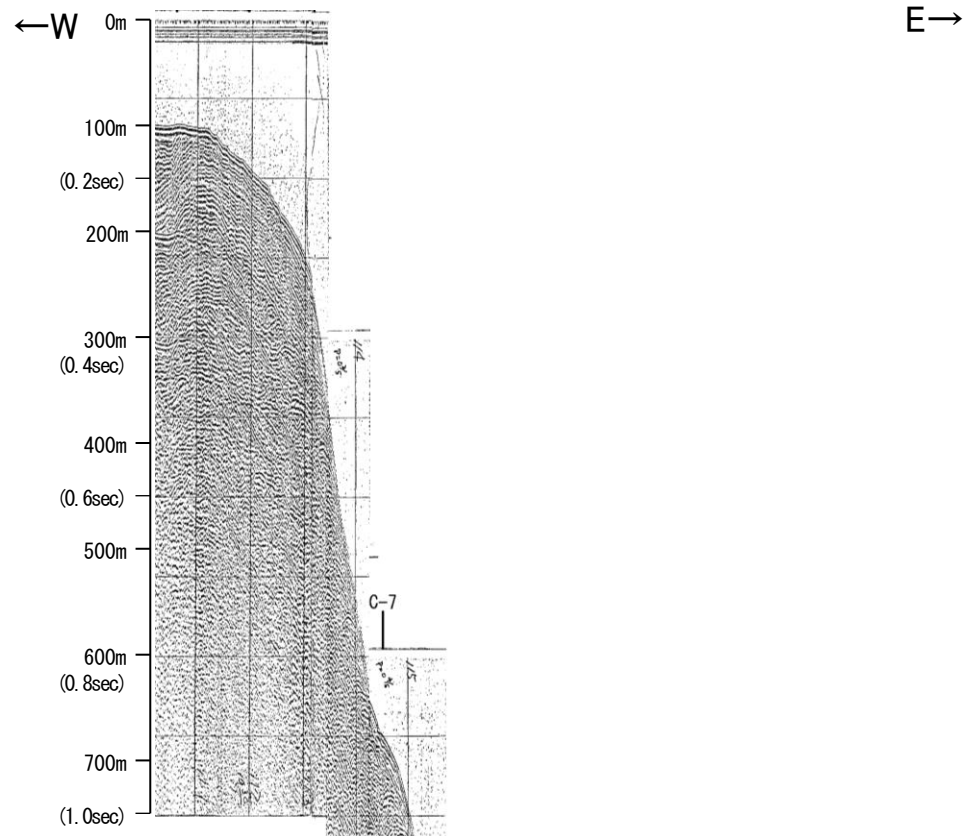

・この図面は、海上保安庁水路部(現、海洋情報部)の海上音波探査の記録を北陸電力が独自に解析・作成したものである

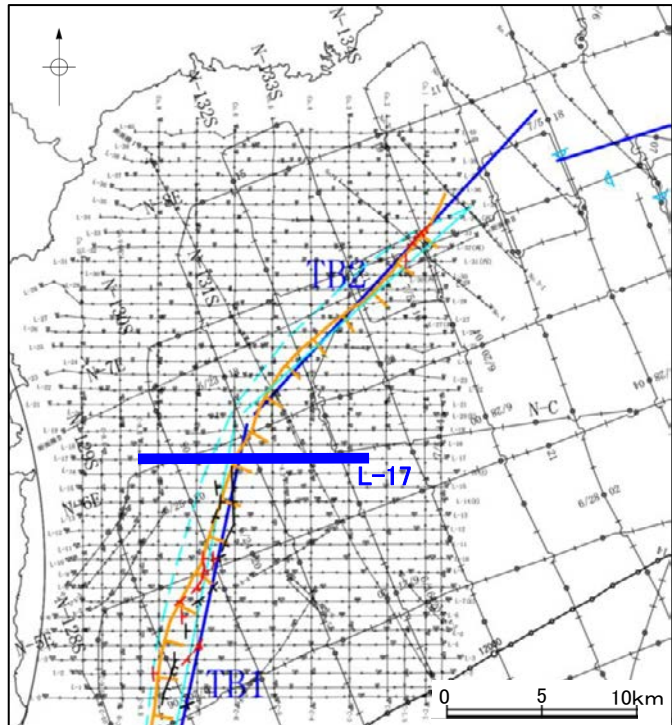
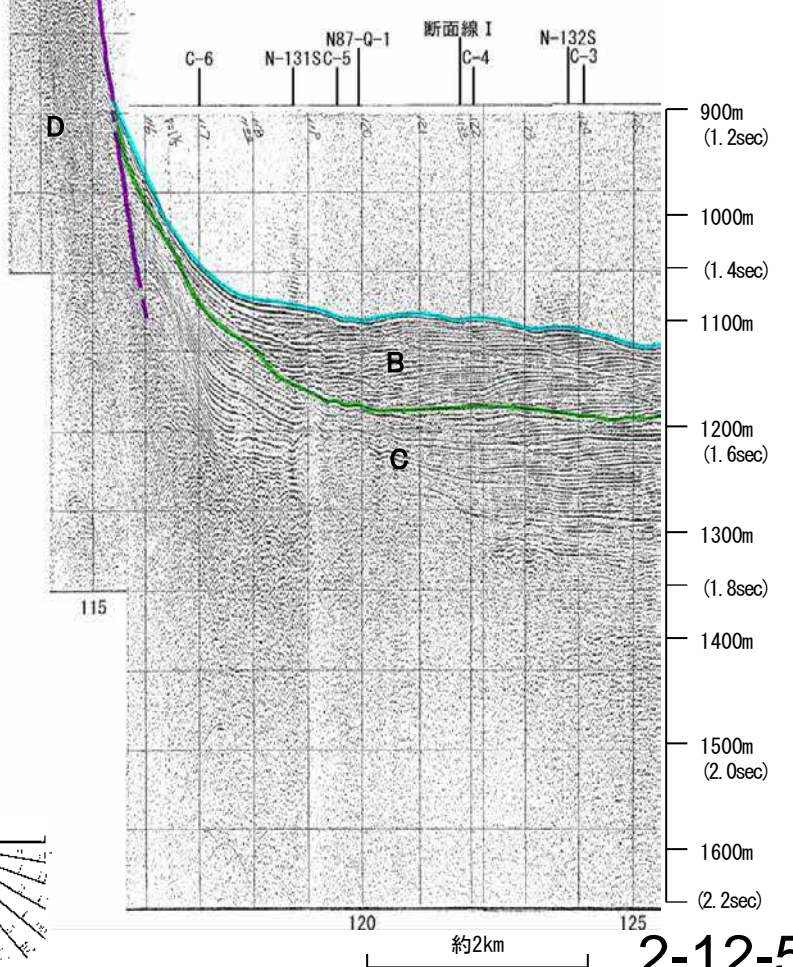
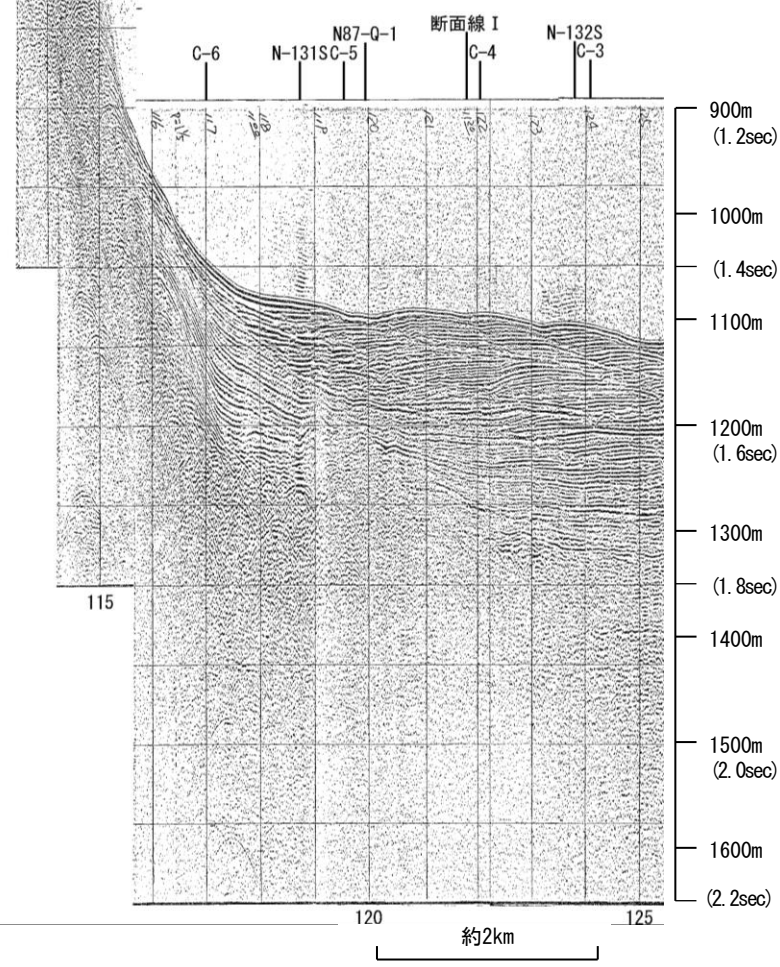

地質時代		地層名	
第四紀	完新世	Q層	B層
	後期		
	更新世	中期	C層
	前期		
新第三紀	鮮新世	D層	
	中新世		
古第三紀			
先第三紀			

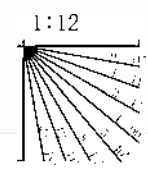



# 海上保安庁スパーカー L-16

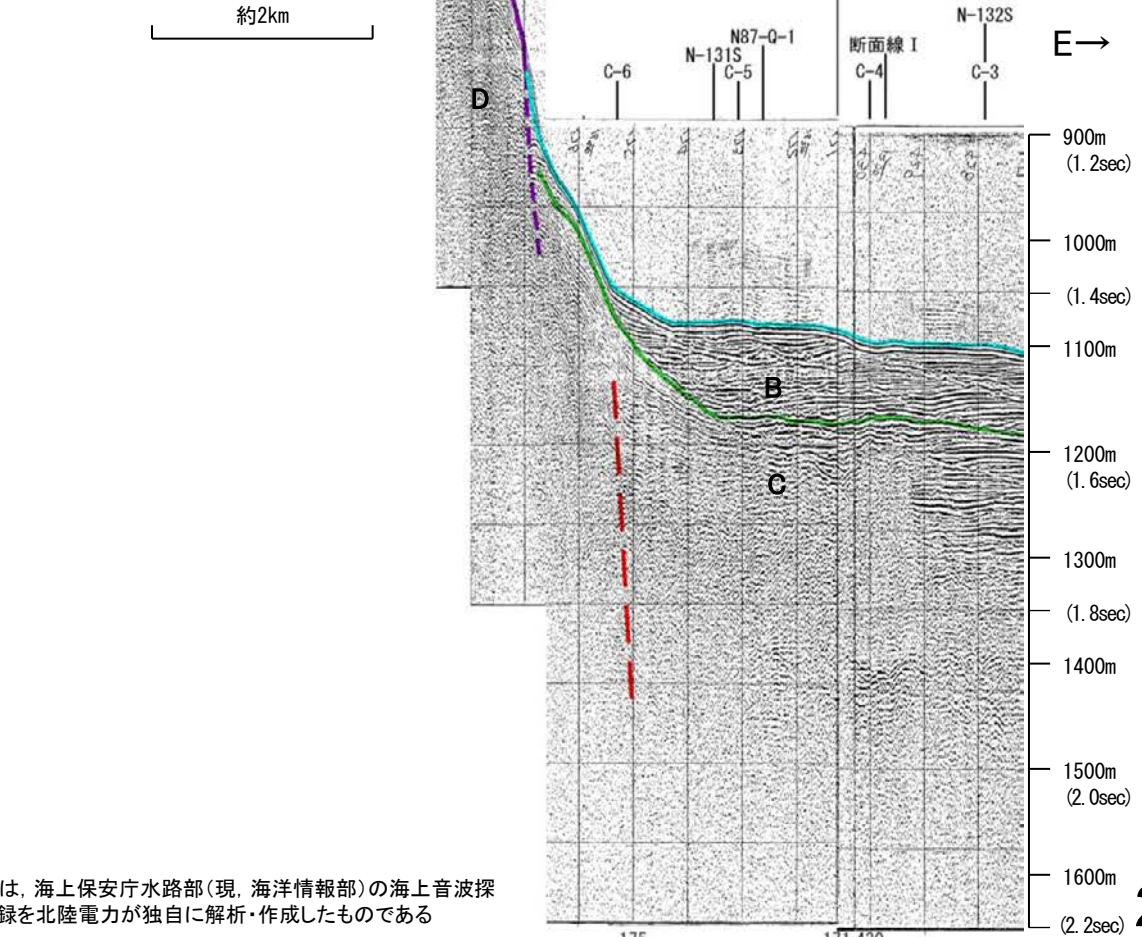
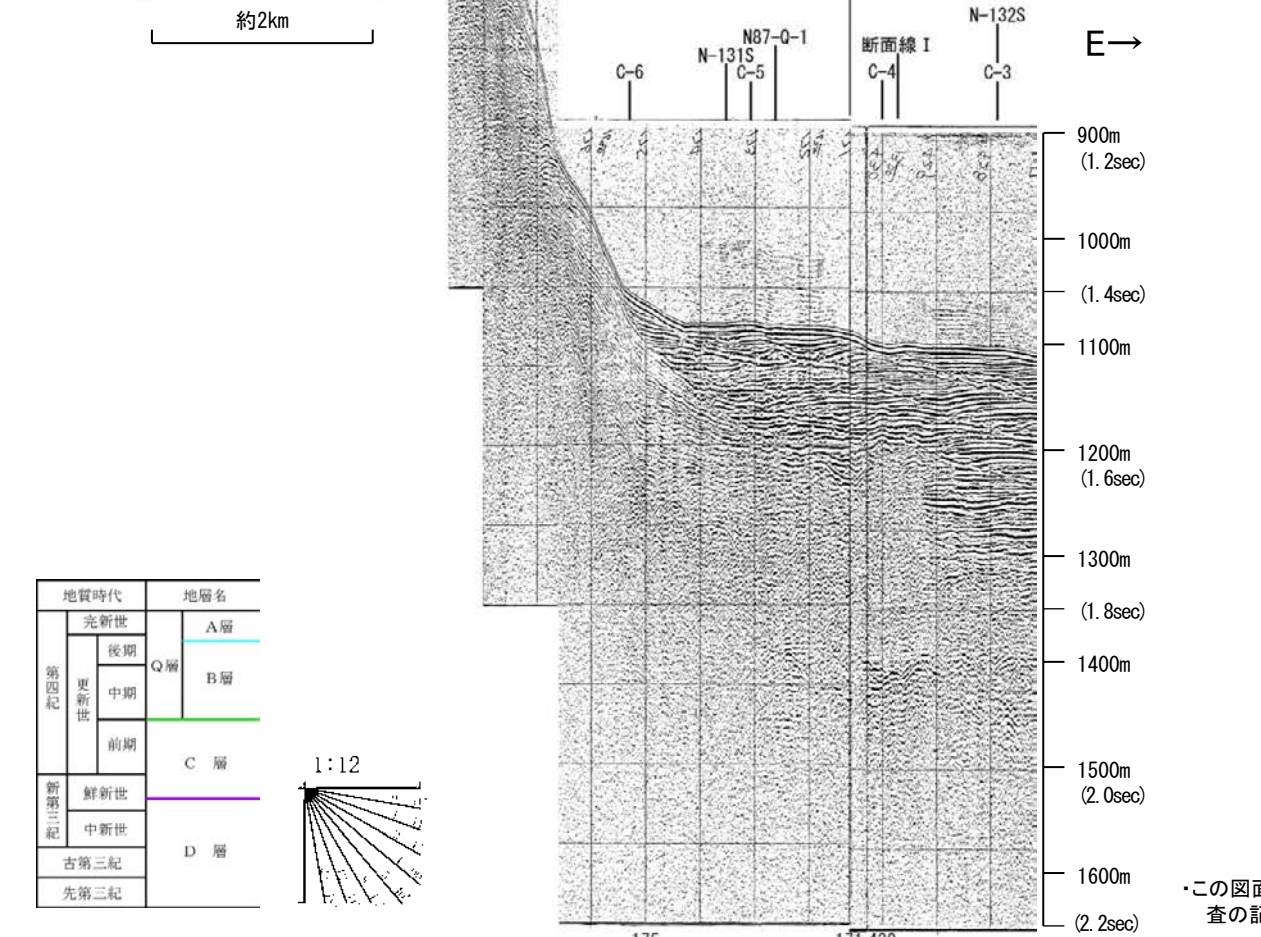
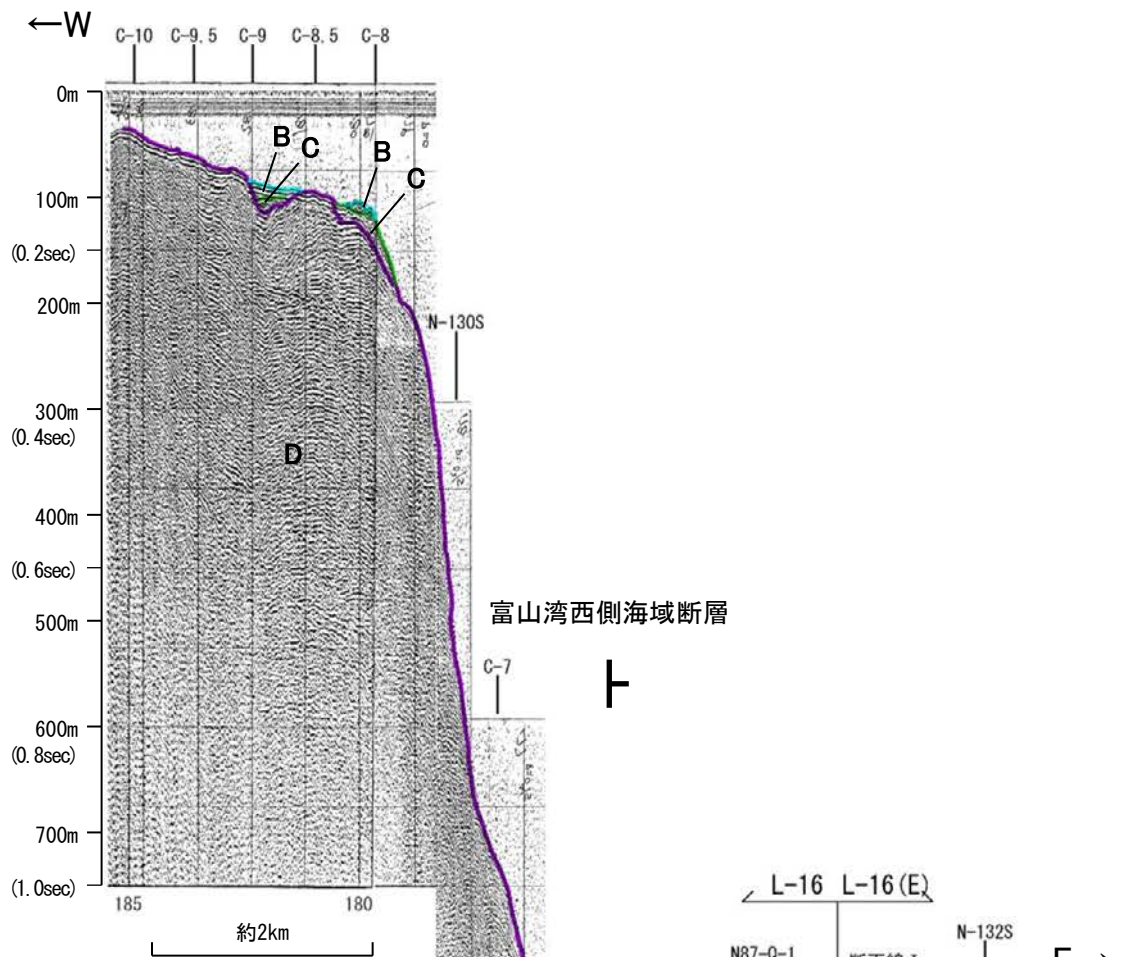
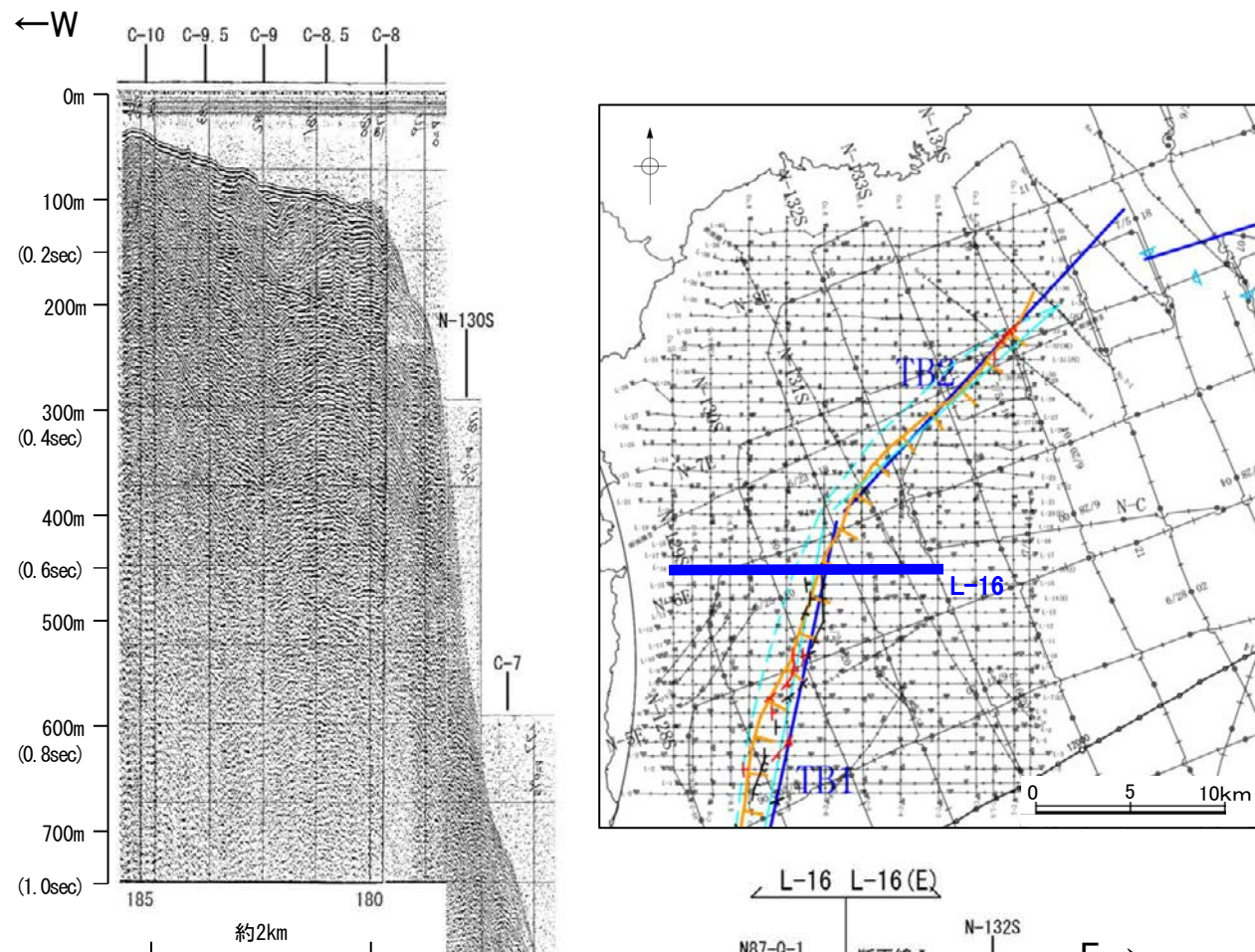

この図面は、海上保安庁水路部(現、海洋情報部)の海上音波探査の記録を北陸電力が独自に解析・作成したものである



# 海上保安庁スパーカー L-15

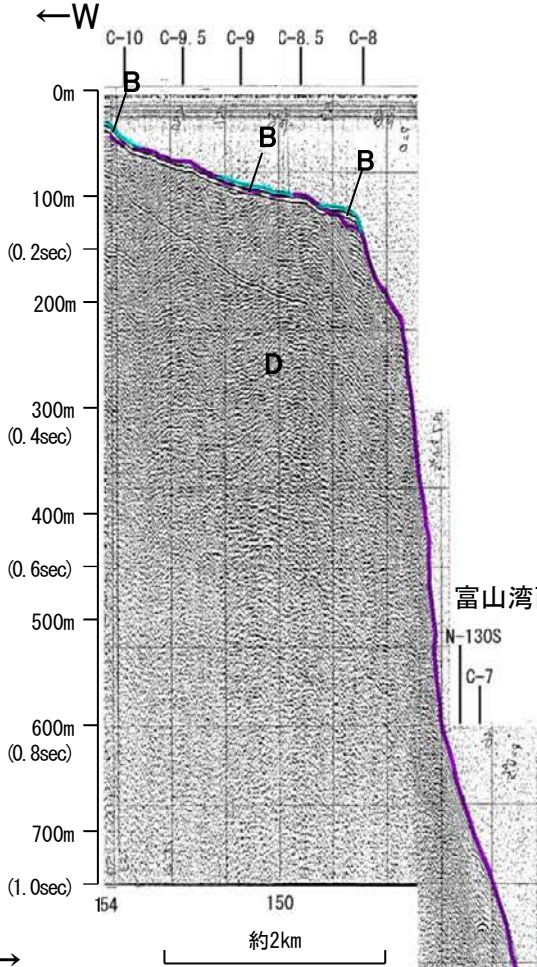
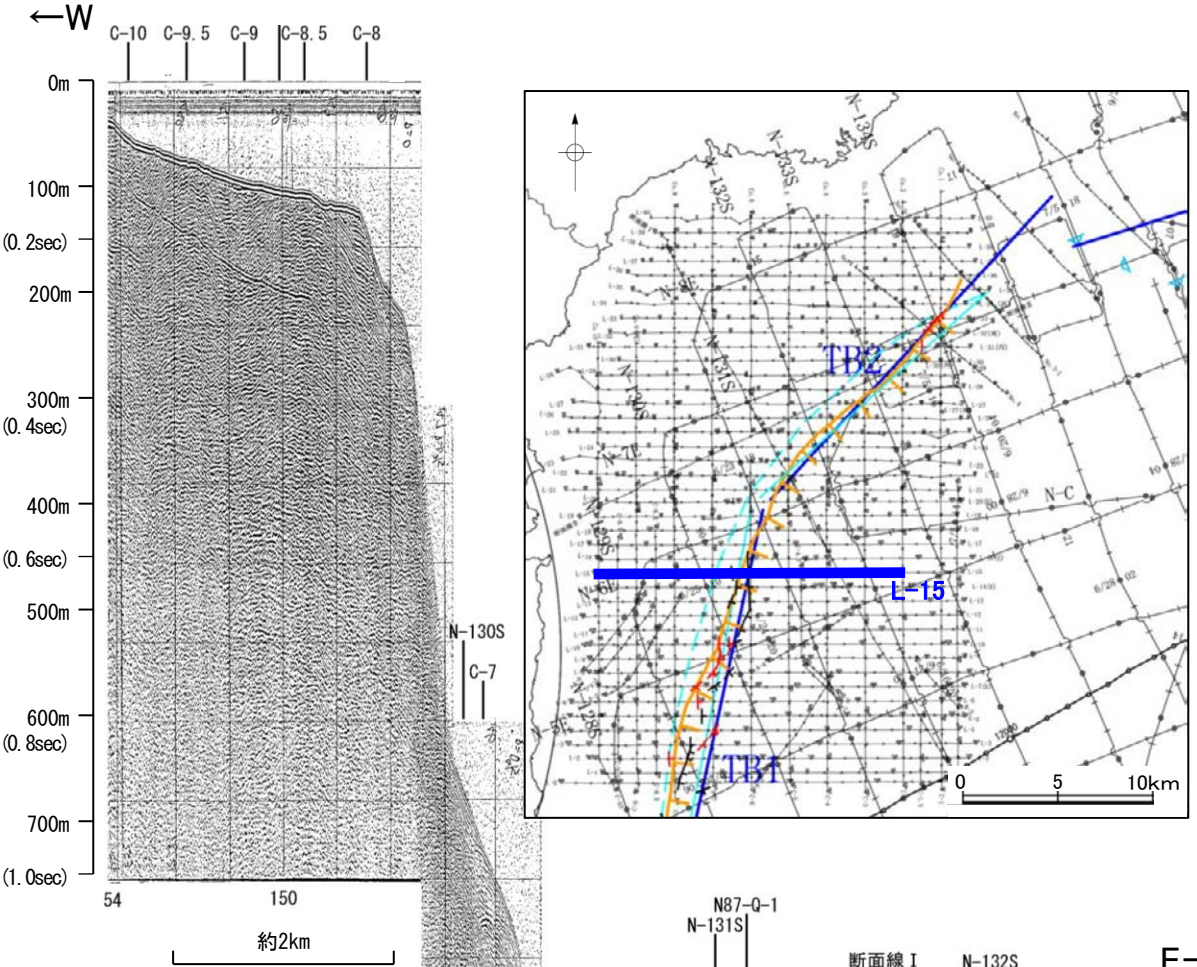

富山湾西側海域断層  
ト

・この図面は、海上保安庁水路部(現、海洋情報部)の海上音波探査の記録を北陸電力が独自に解析・作成したものである

地質時代		地層名
第四紀	完新世	A層
	更新世	後期 Q層 B層
		中期
	前期	C層
新第三紀	鮮新世	C層
	中新世	D層
古第三紀		D層
先第三紀		D層

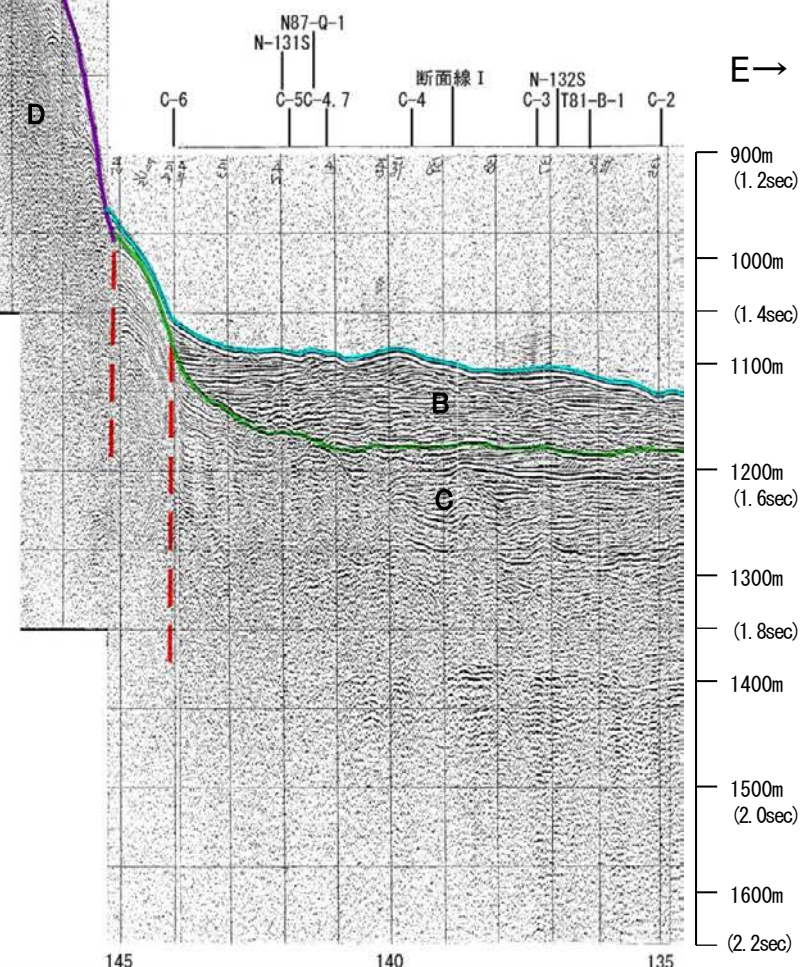
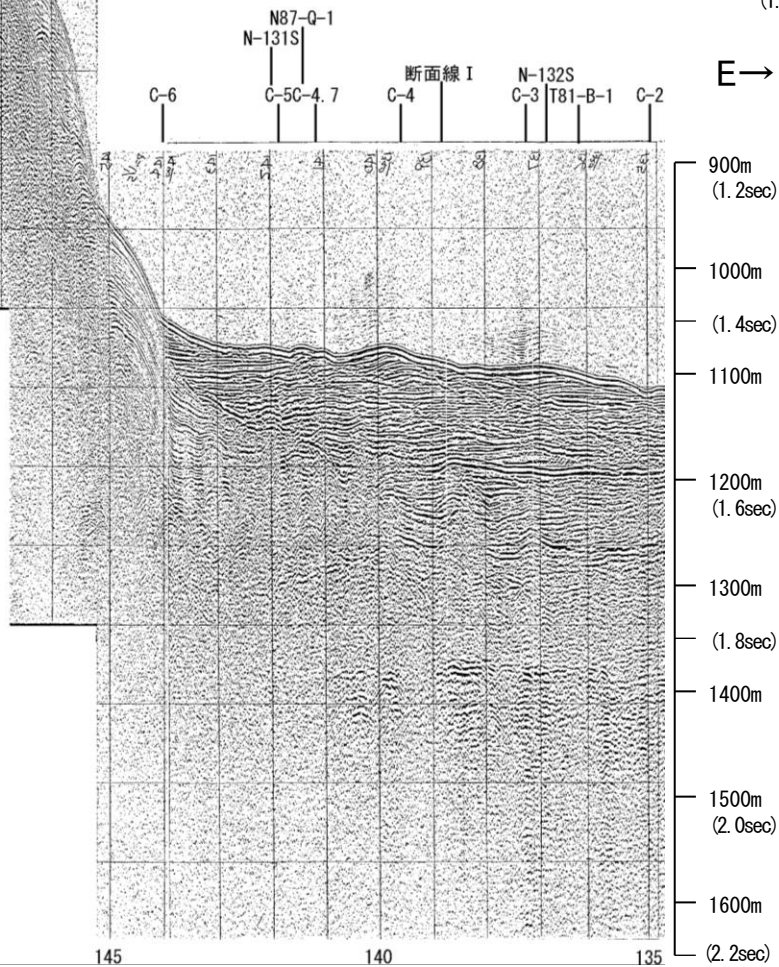
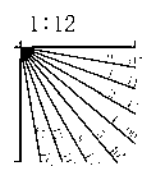



# 海上保安庁スパーカー L-14

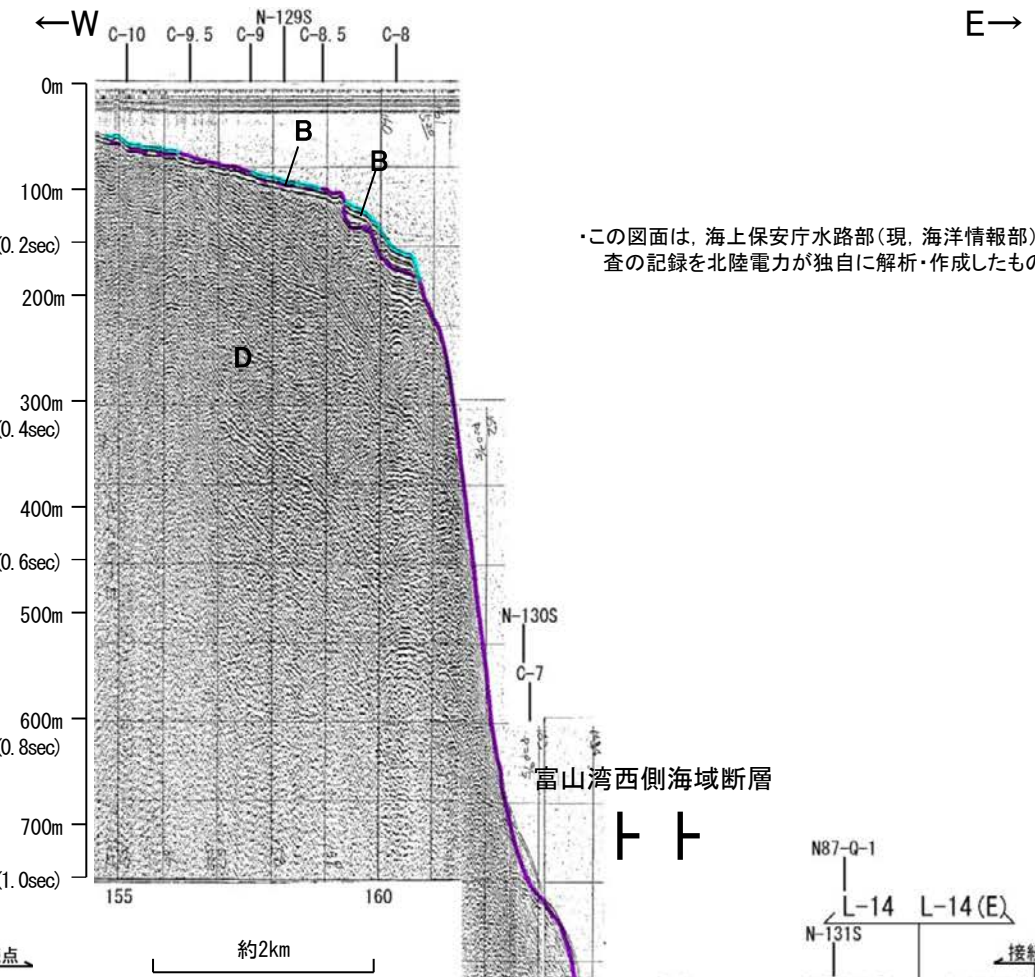
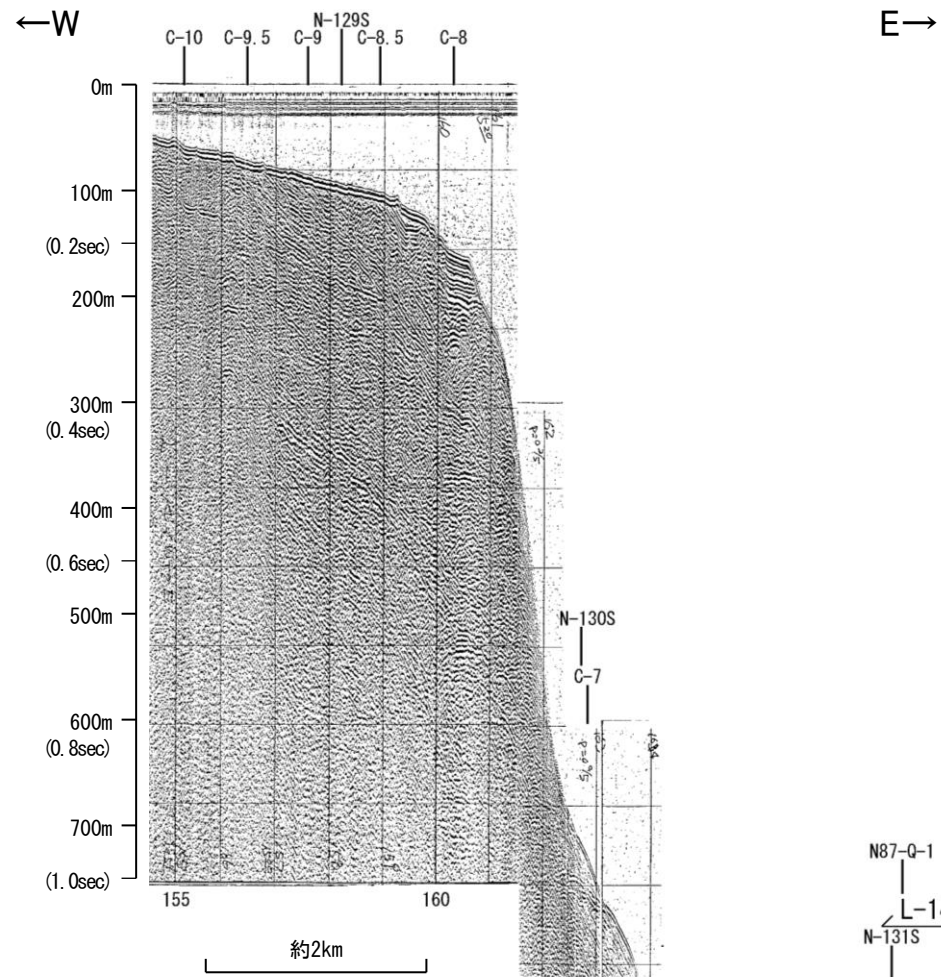

・この図面は、海上保安庁水路部(現、海洋情報部)の海上音波探査の記録を北陸電力が独自に解析・作成したものである

富山湾西側海域断層

トト

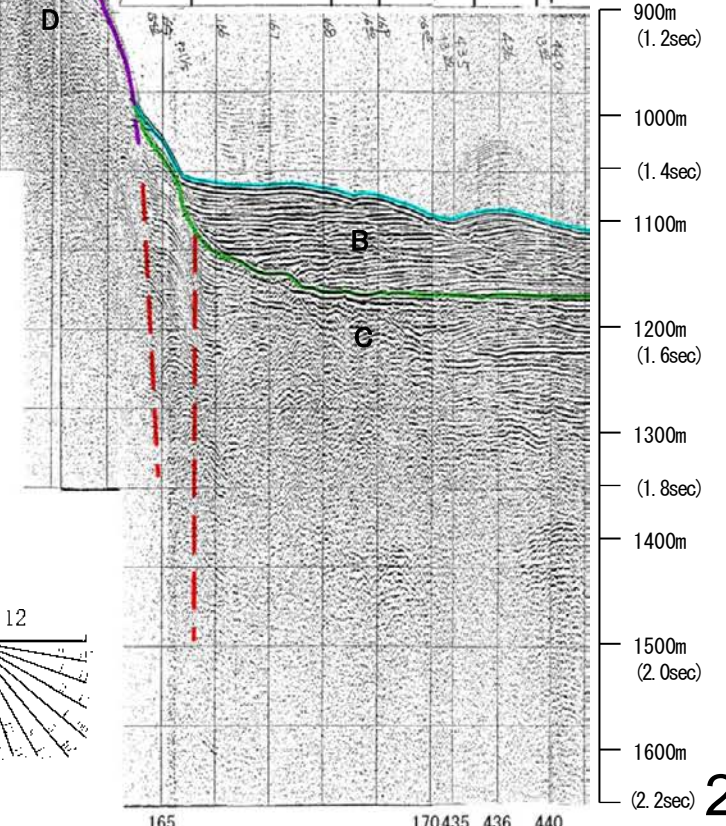
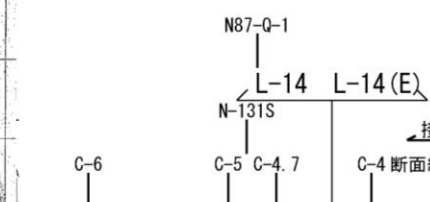

地質時代		地層名	
第四紀	完新世		
	後期	Q層	B層
	中期		
更新世	前期	C層	
新第三紀	鮮新世		
	中新世		D層
古第三紀			
先第三紀			

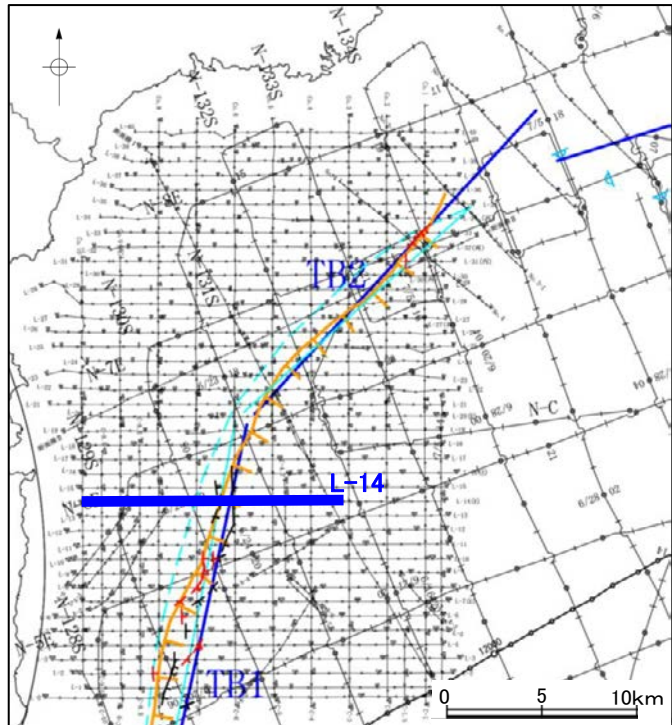
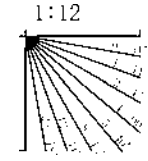



# 海上保安庁スパーカー L-13

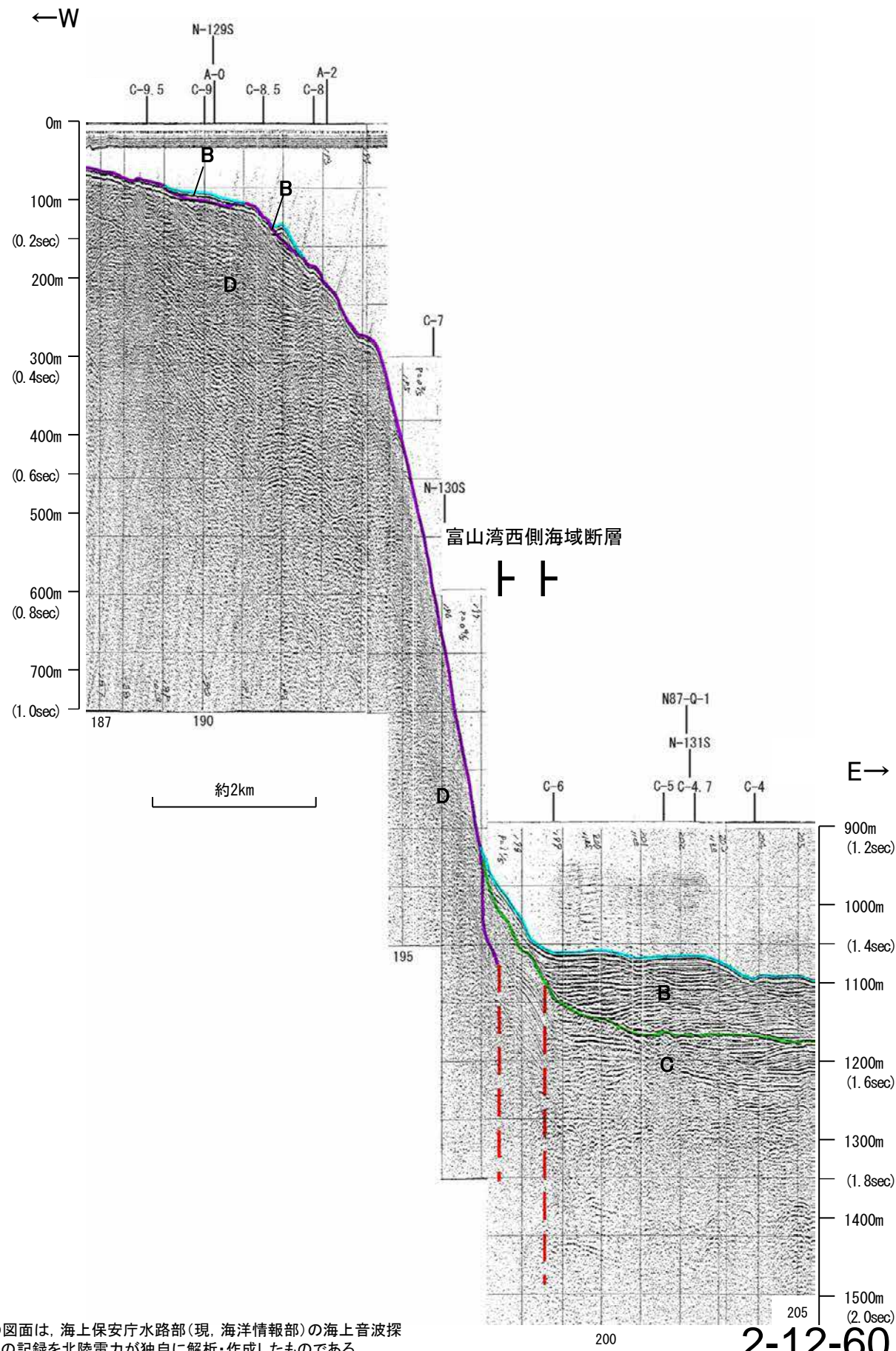
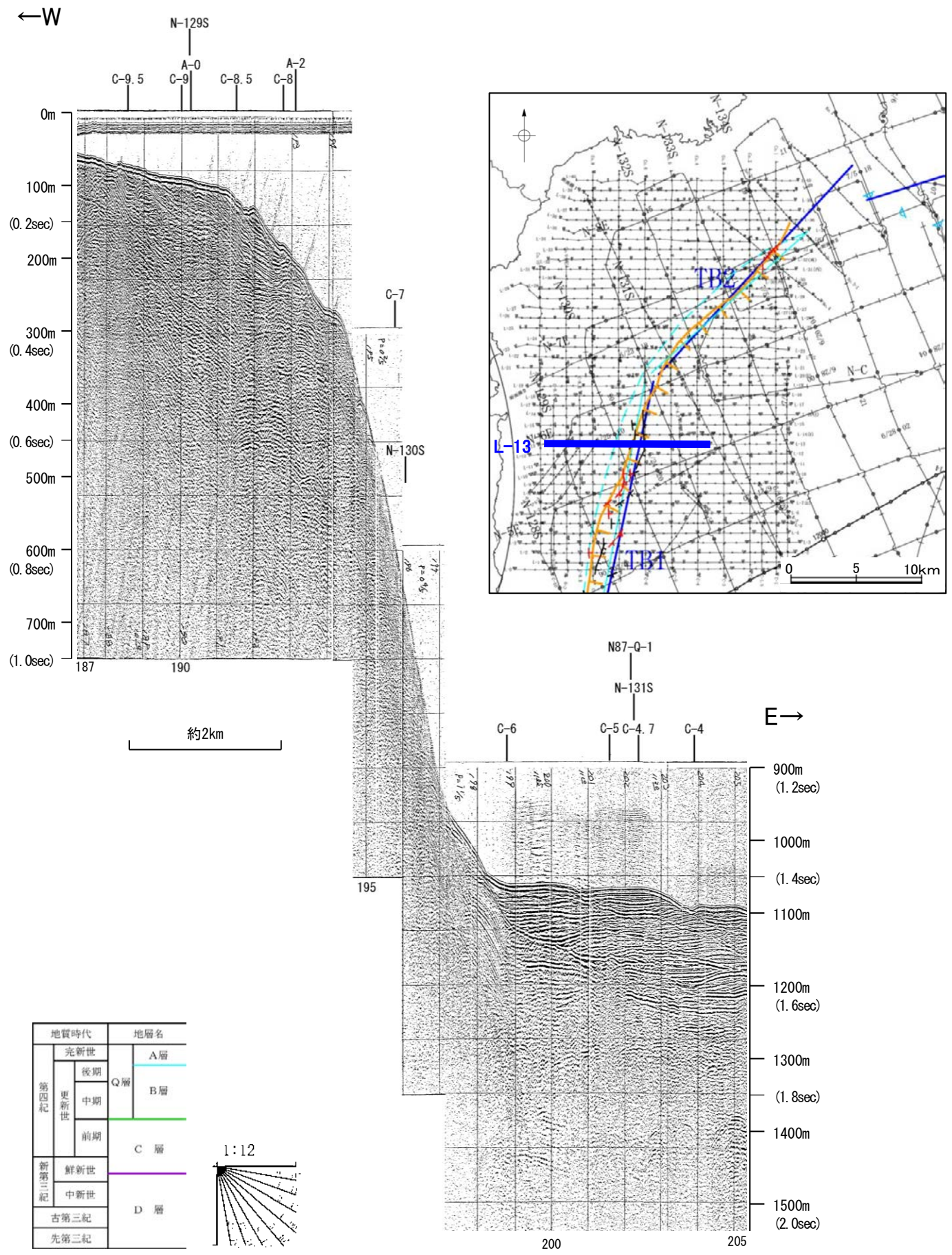



# 海上保安庁スパーカー L-12

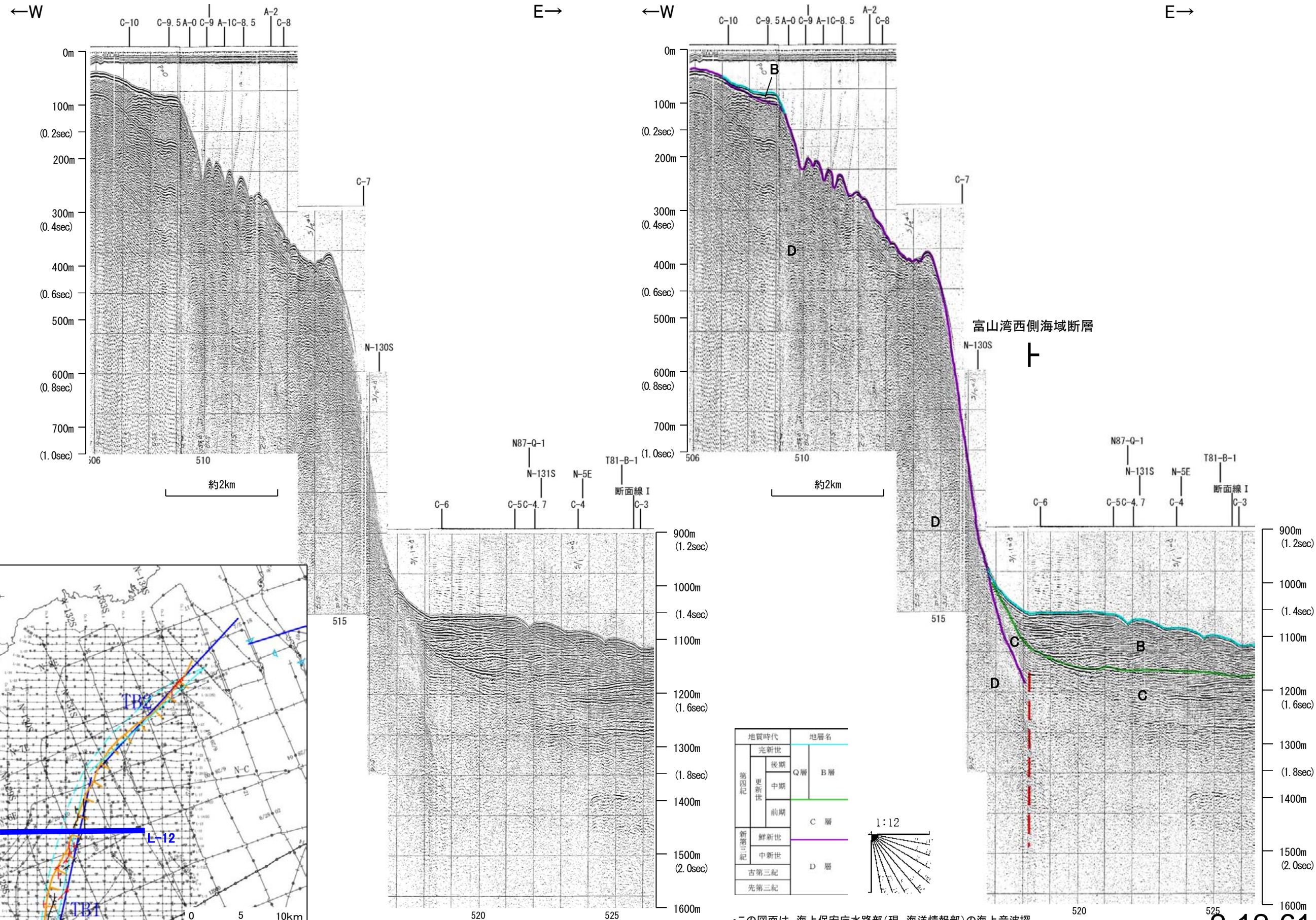

この図面は、海上保安庁水路部(現、海洋情報部)の海上音波探査の記録を北陸電力が独自に解析・作成したものである



# 地質調査所エアガン N-130S

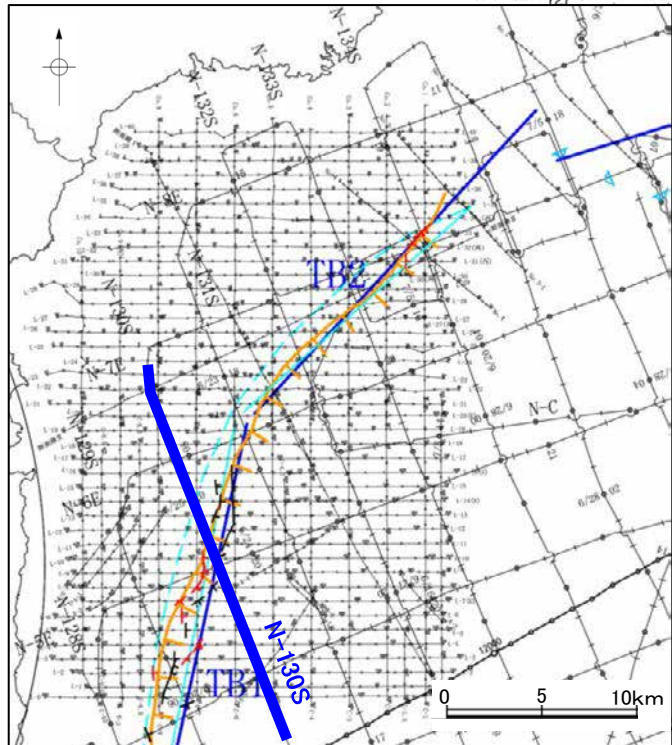
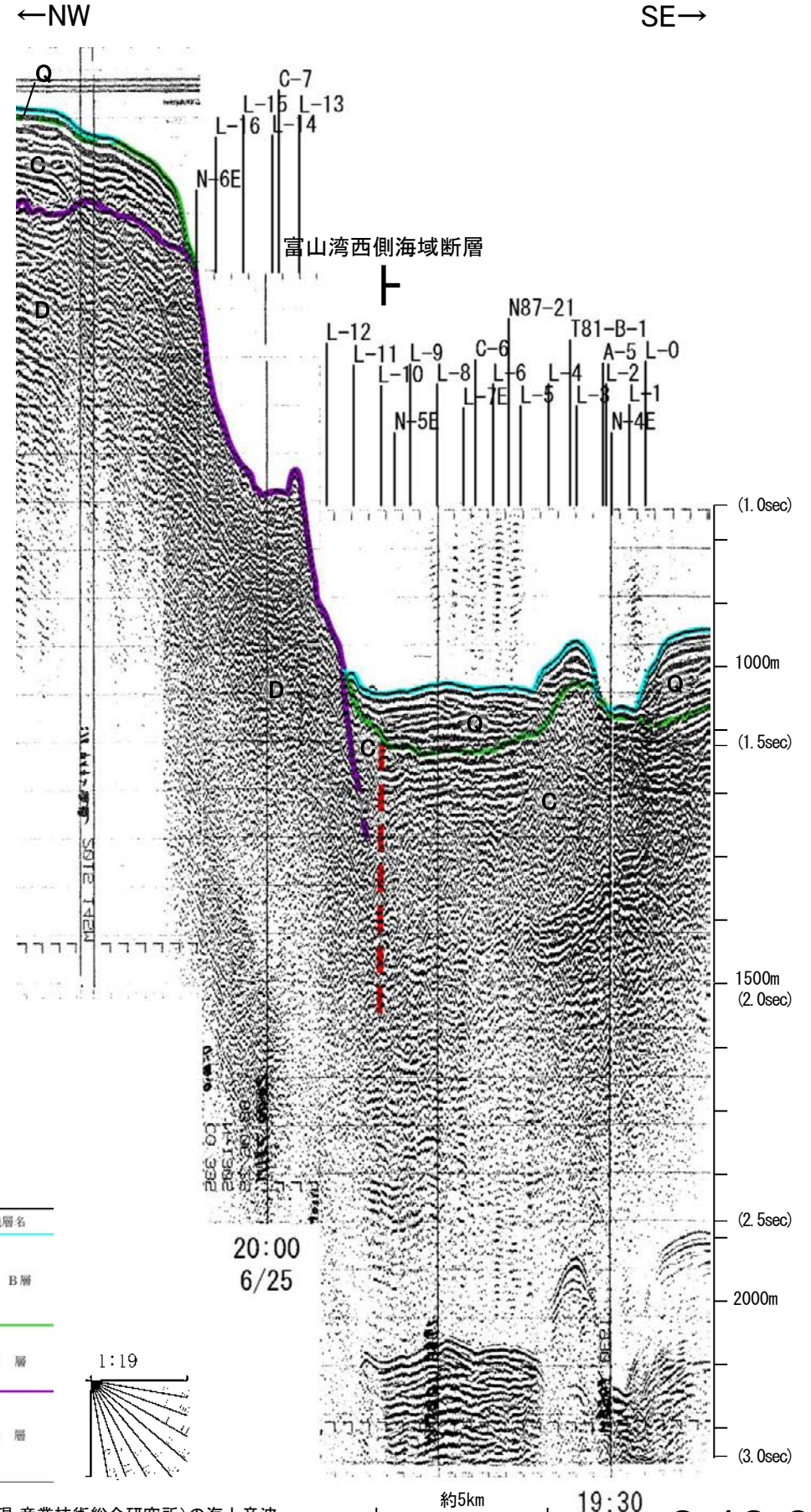
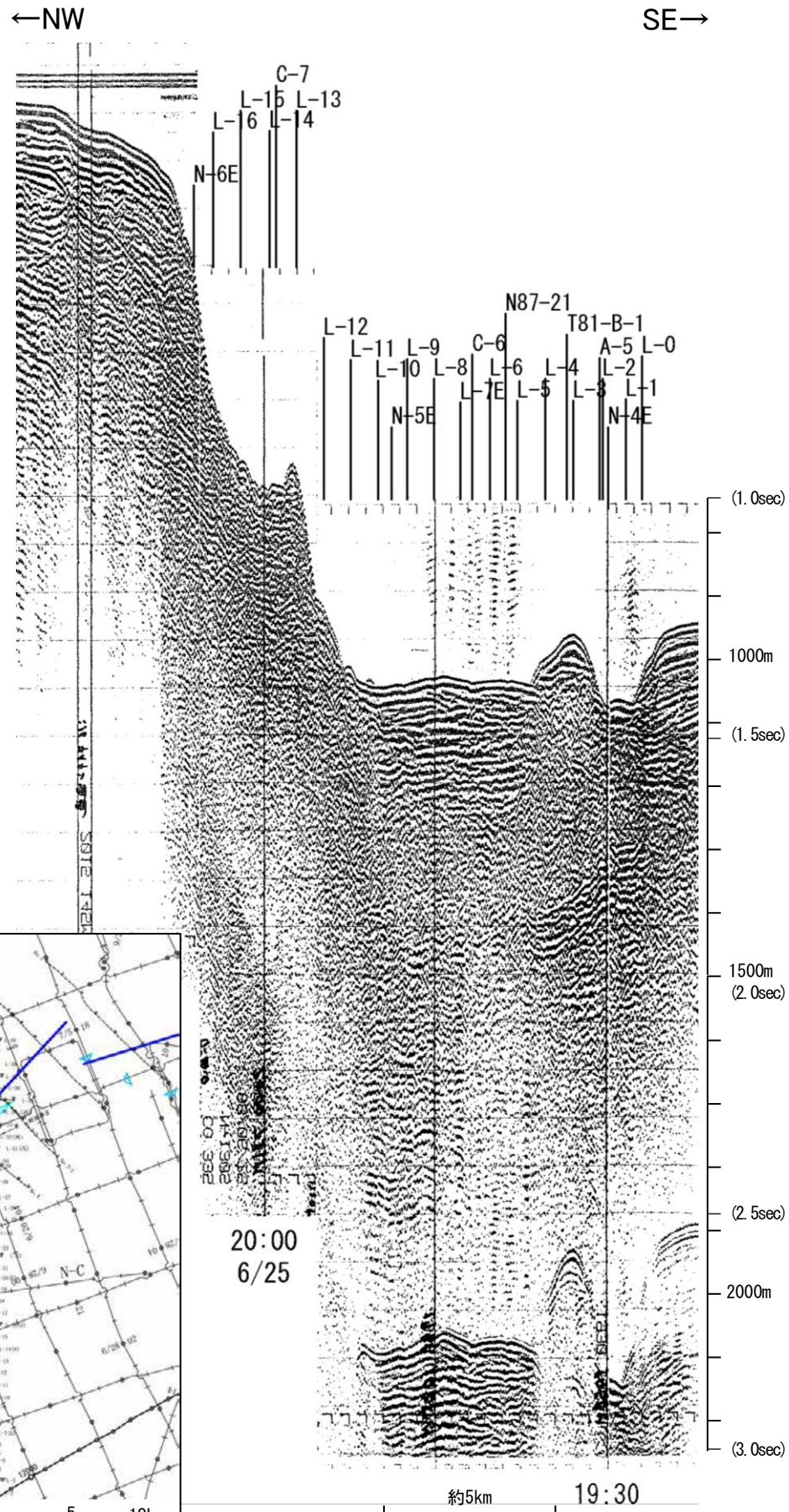

地質時代		地層名	
第四紀	完新世	Q層	B層
	更新世		
	中期		
第三紀	前期	C層	
	鮮新世		
古第三紀	中新世	D層	
	先第三紀		

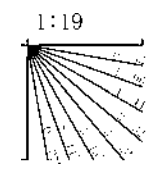

この図面は、地質調査所(現 産業技術総合研究所)の海上音波探査の記録を北陸電力が独自に解析・作成したものである



# 海上保安庁スパーカー L-11

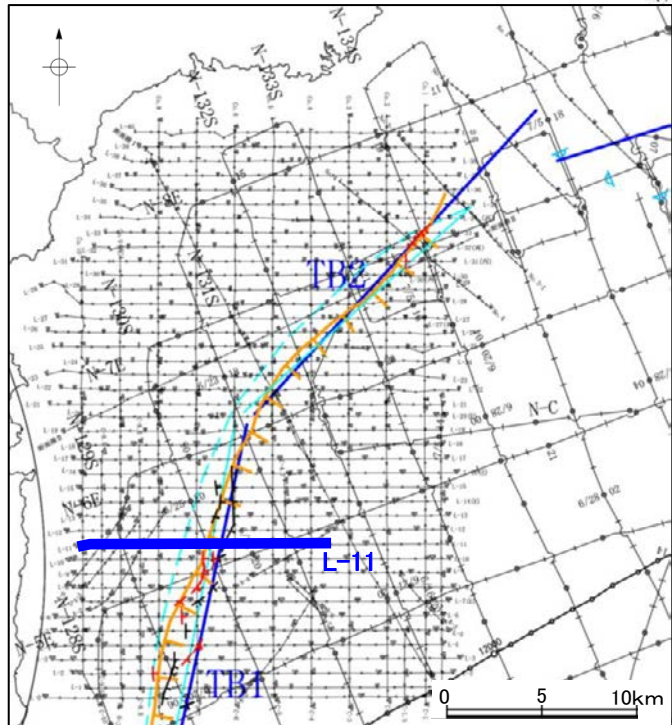
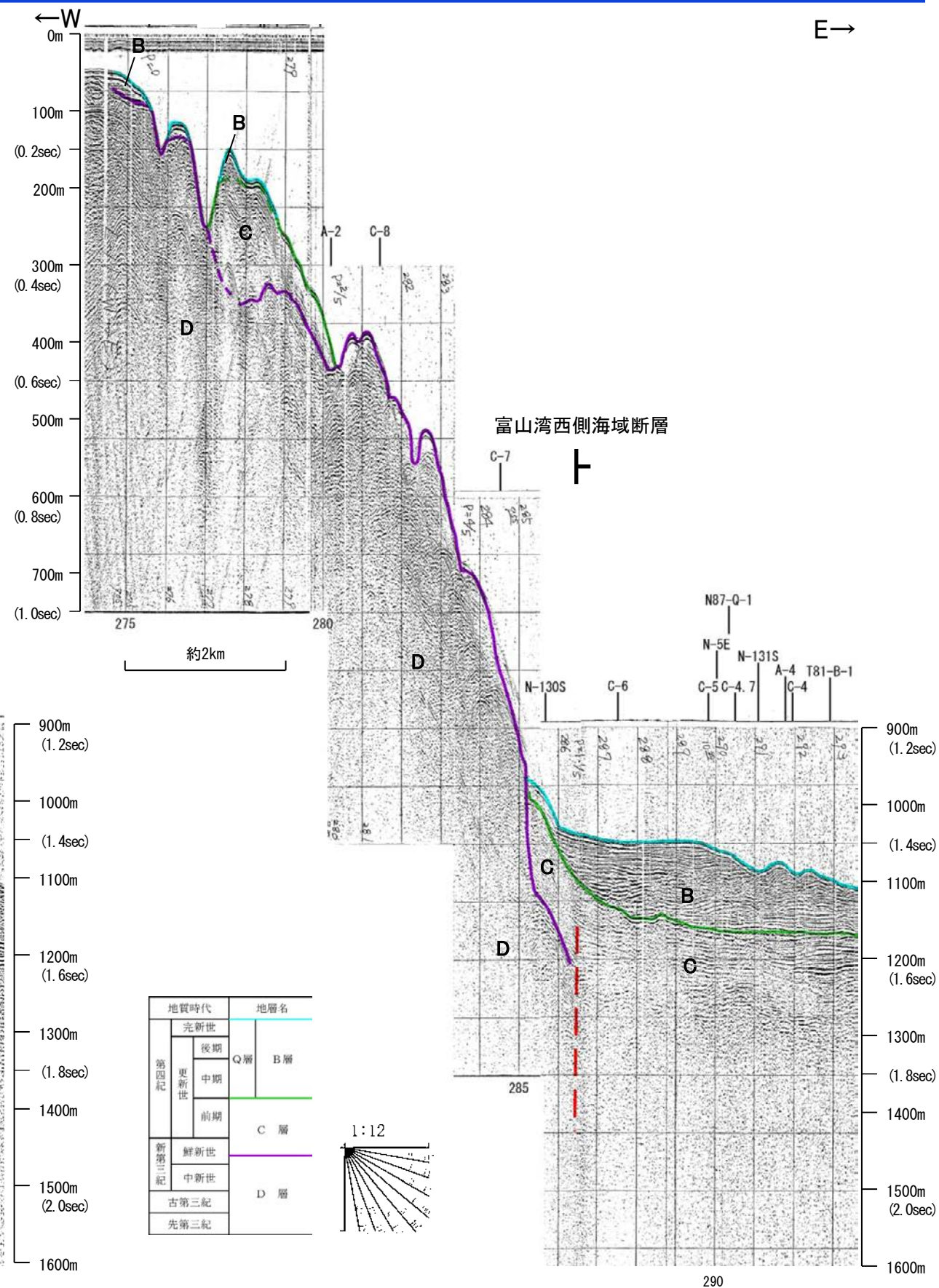
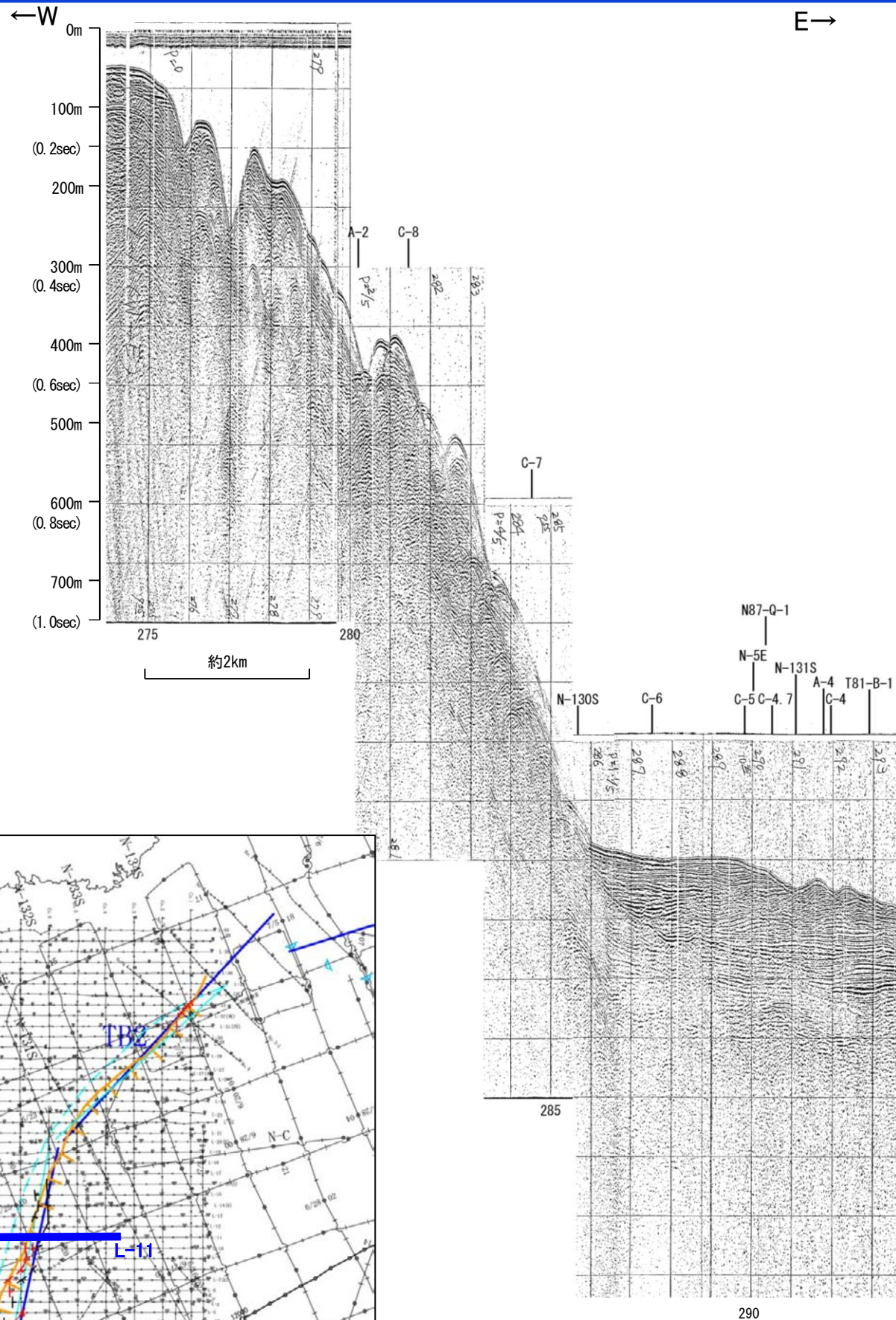

地質時代		地層名	
第四紀	完新世		
	後期	Q層	B層
	中期		
更新世	前期	C層	
新第三紀	鮮新世		
	中新世		
古第三紀		D層	
先第三紀			

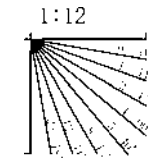

この図面は、海上保安庁水路部(現、海洋情報部)の海上音波探査の記録を北陸電力が独自に解析・作成したものである



# 海上保安庁スパーカー L-10

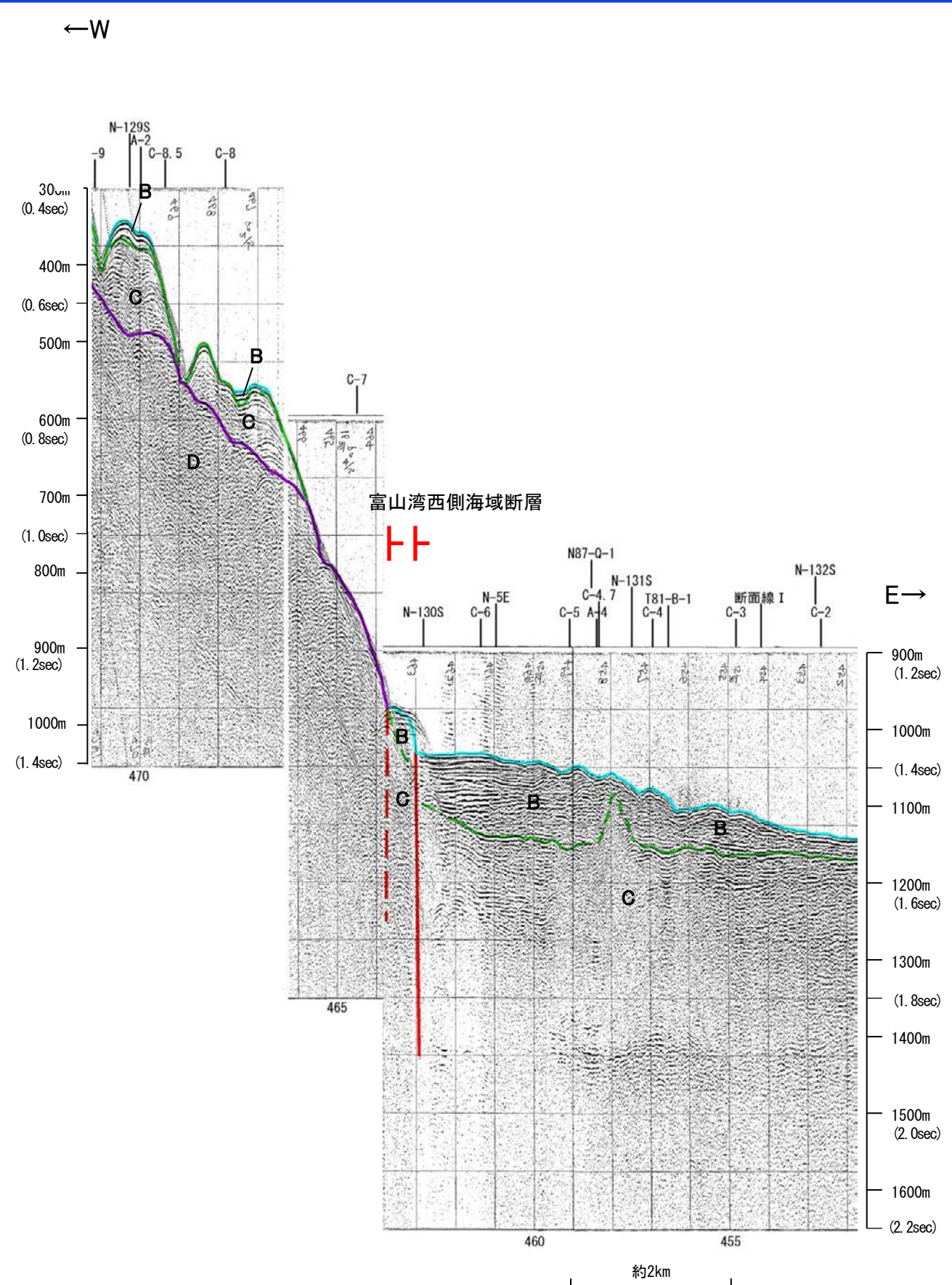
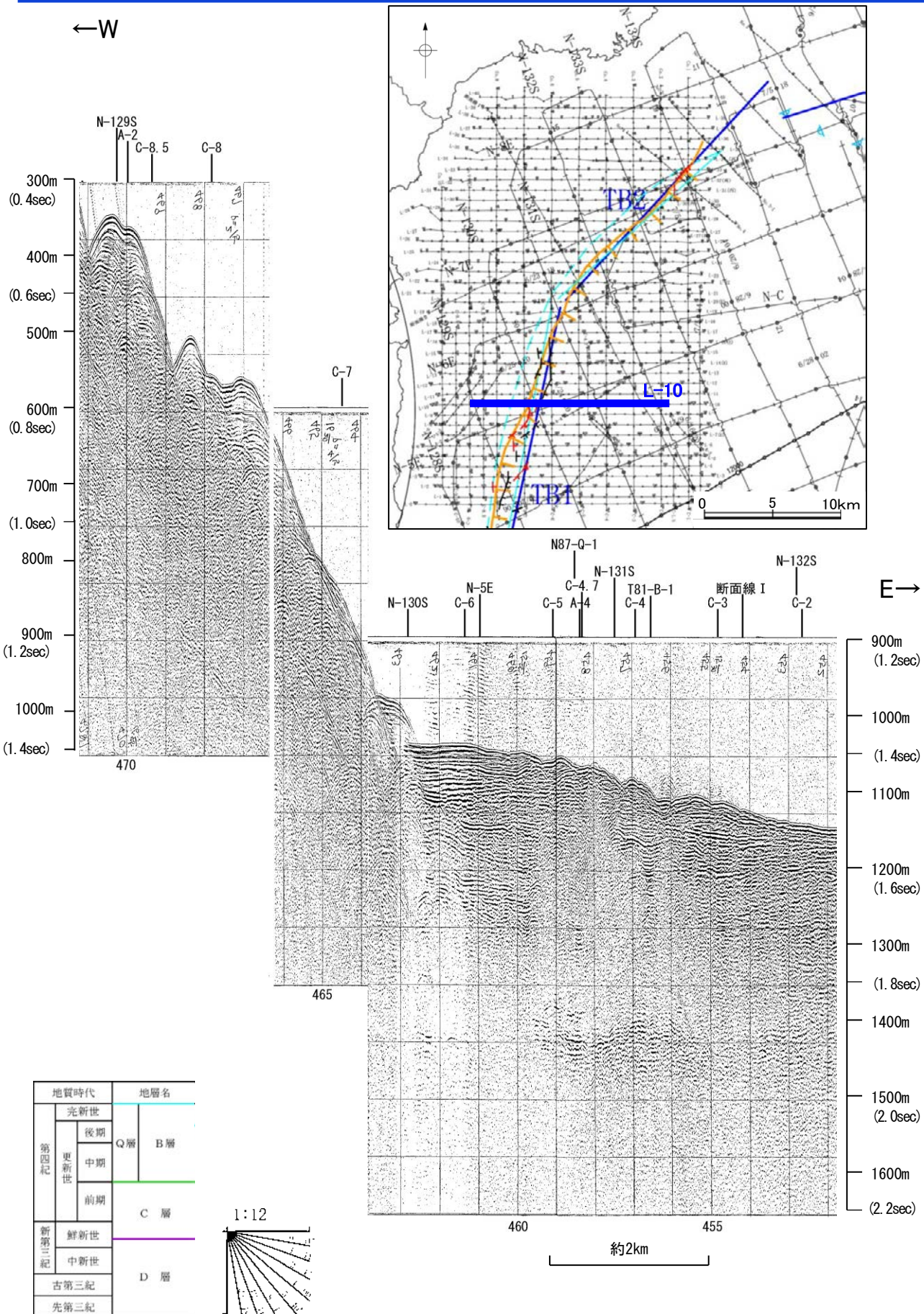

・この図面は、海上保安庁水路部(現、海洋情報部)の海上音波探査の記録を北陸電力が独自に解析・作成したものである



# 海上保安庁スパーカー L-9

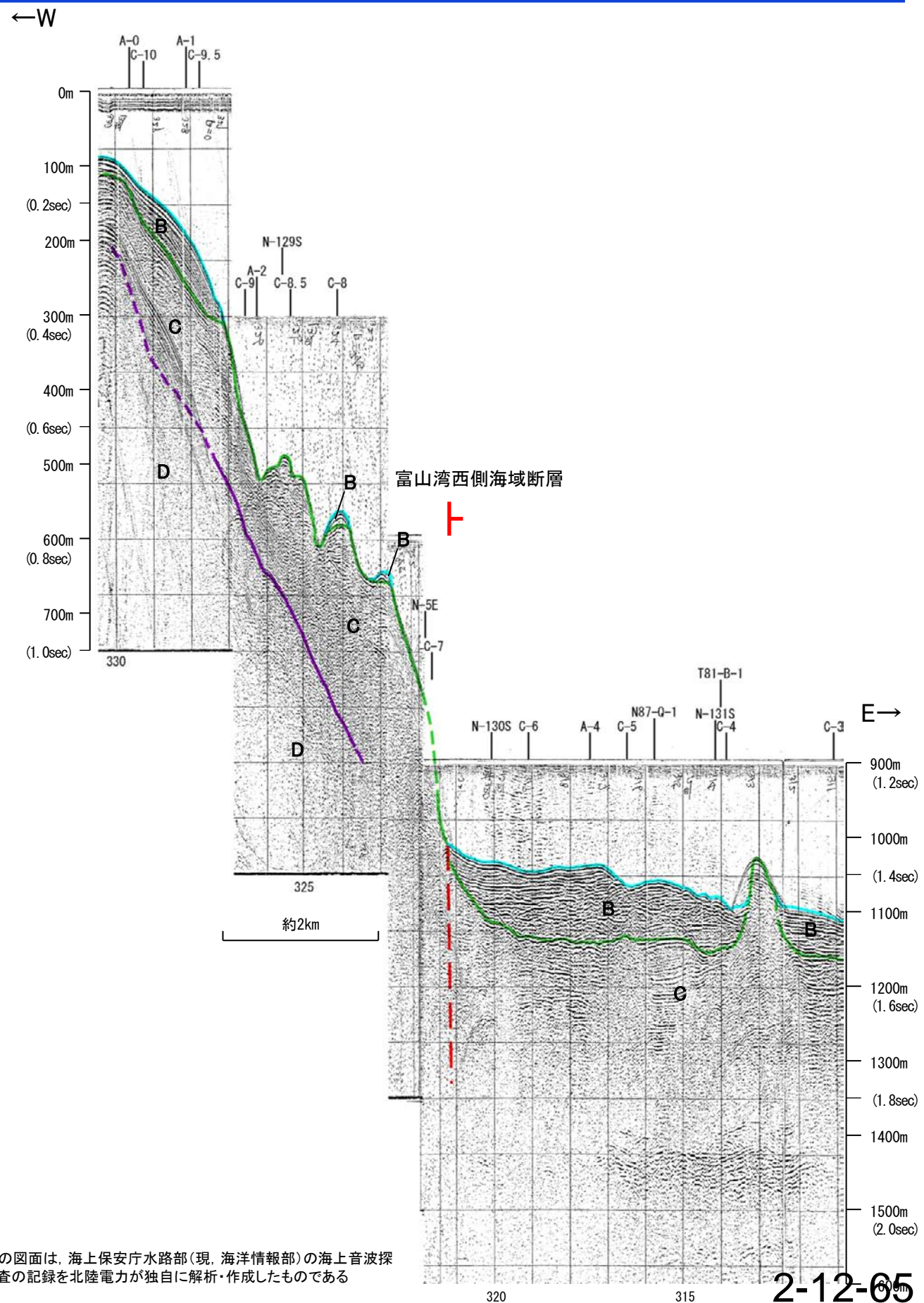
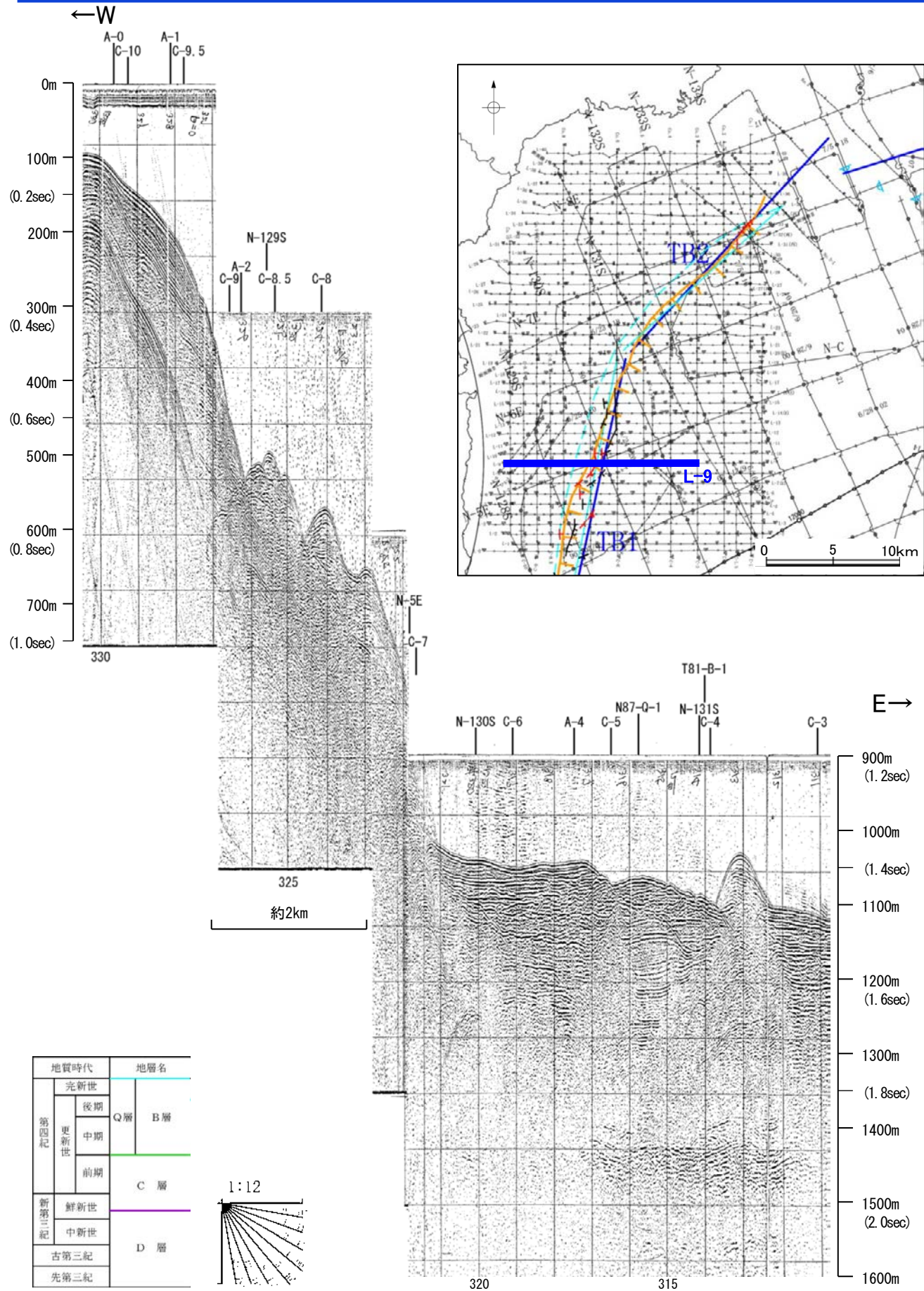

・この図面は、海上保安庁水路部(現、海洋情報部)の海上音波探査の記録を北陸電力が独自に解析・作成したものである



# 地質調査所エアガン N-5E

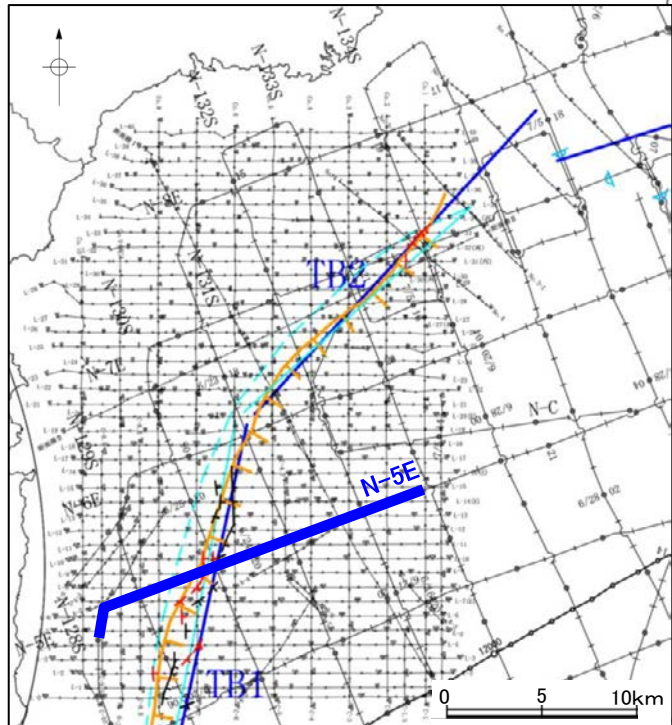
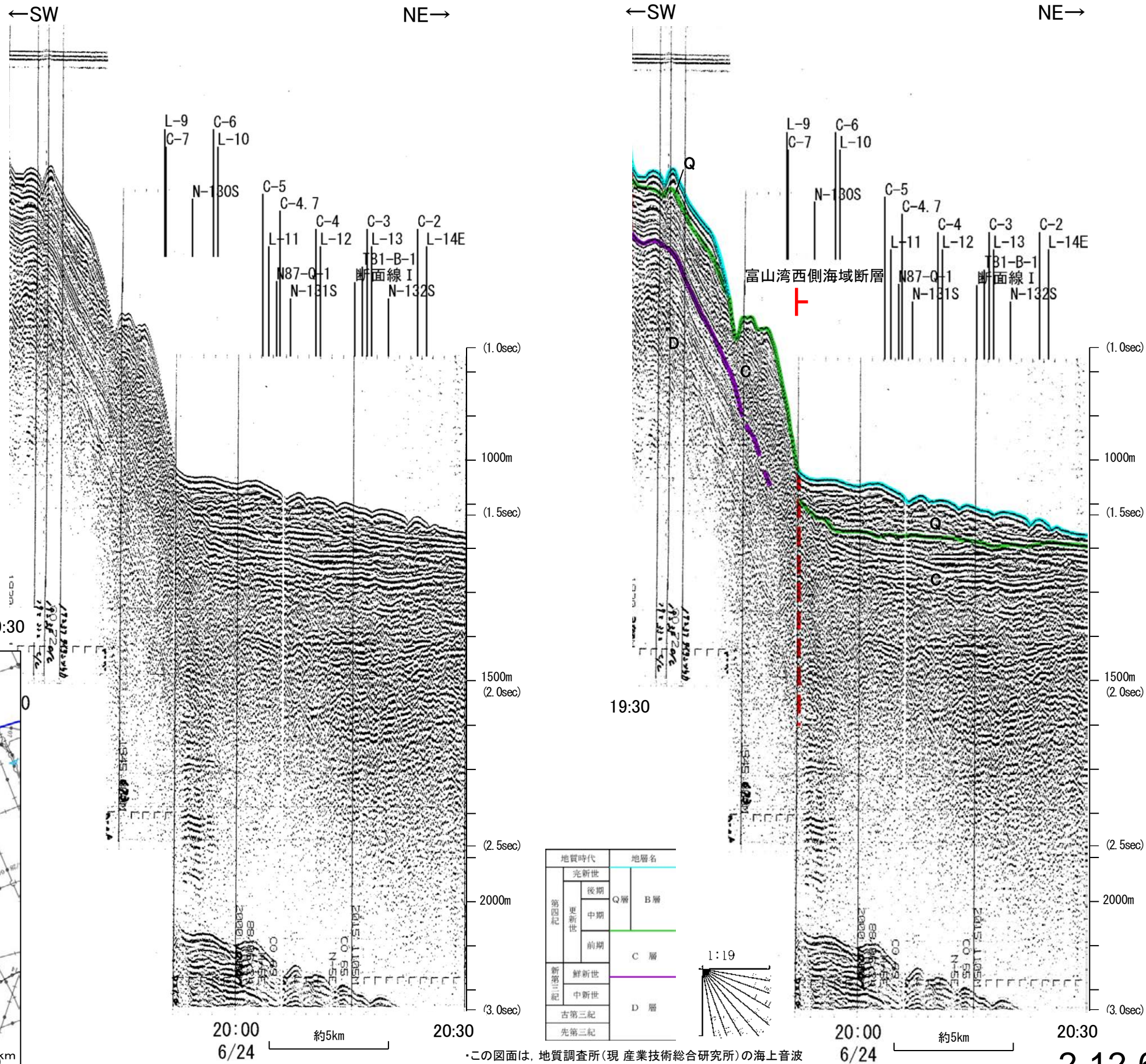

この図面は、地質調査所(現産業技術総合研究所)の海上音波探査の記録を北陸電力が独自に解析・作成したものである



# 海上保安庁スパーカー L-8

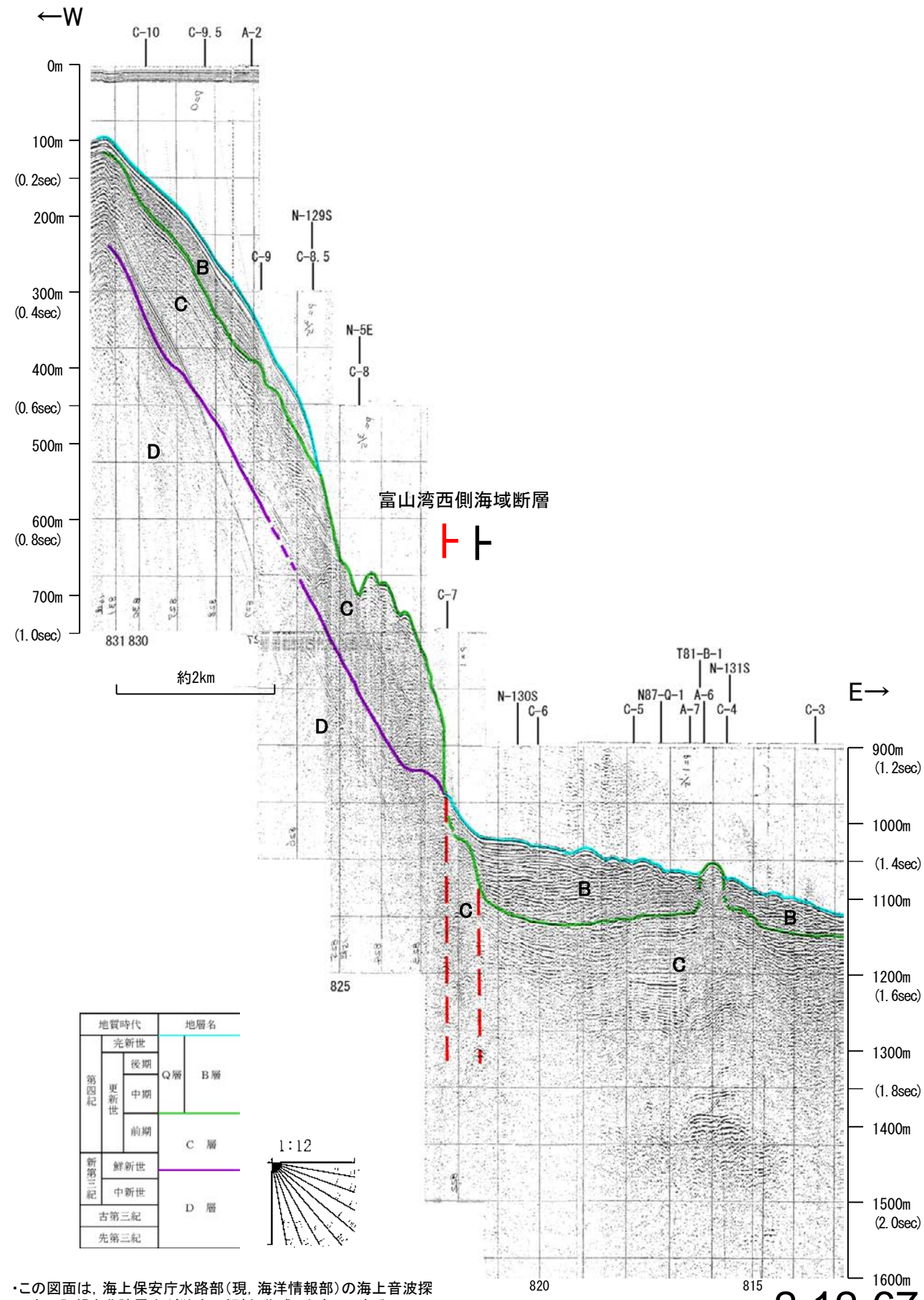
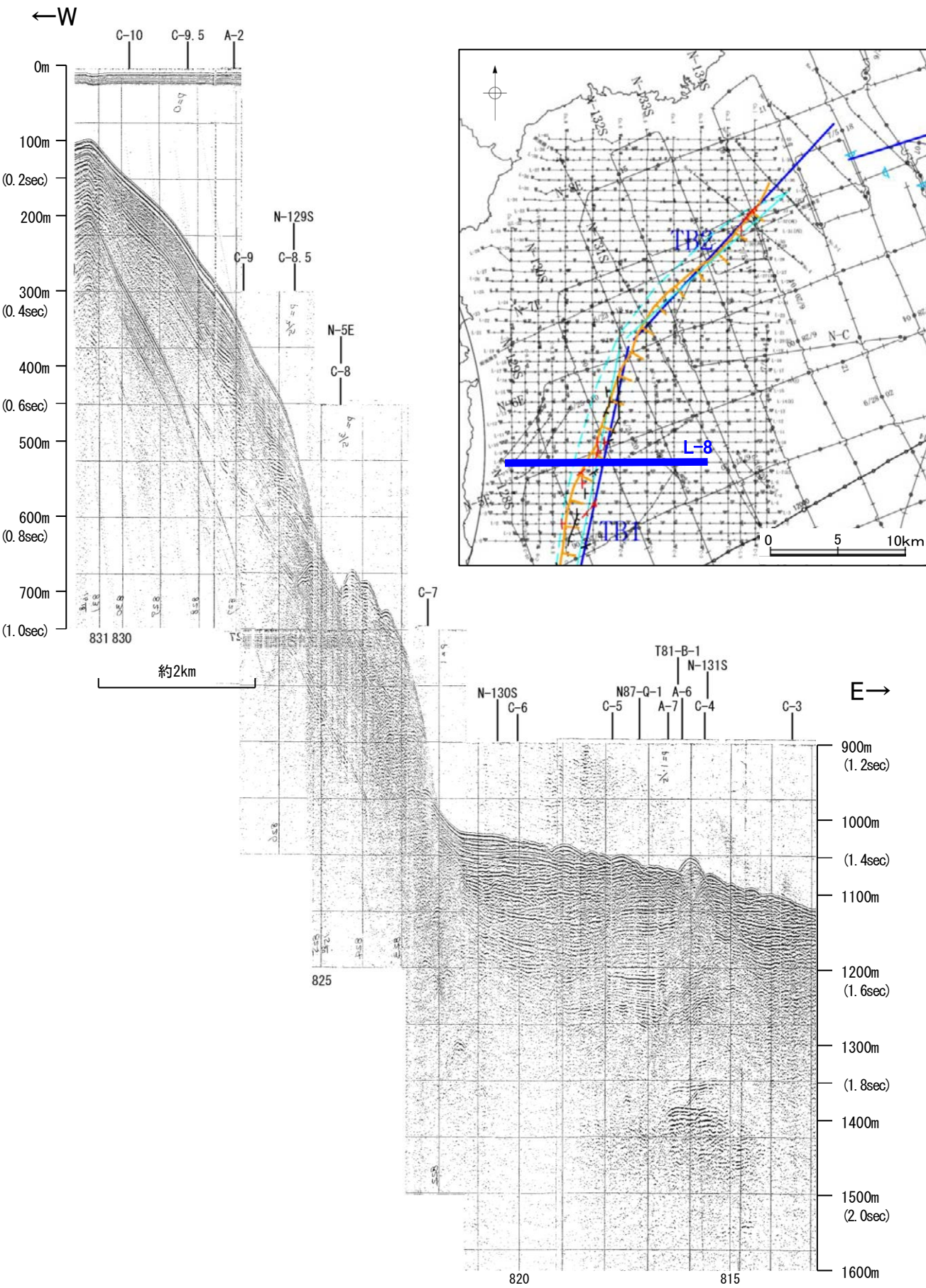

地質時代		地層名	
第四紀	完新世		
	後期	Q層	B層
	中期		
	前期		
第三紀	鮮新世		C層
	中新世		
古第三紀			D層
先第三紀			

この図面は、海上保安庁水路部(現、海洋情報部)の海上音波探査の記録を北陸電力が独自に解析・作成したものである



# 海上保安庁スパーカー C-7

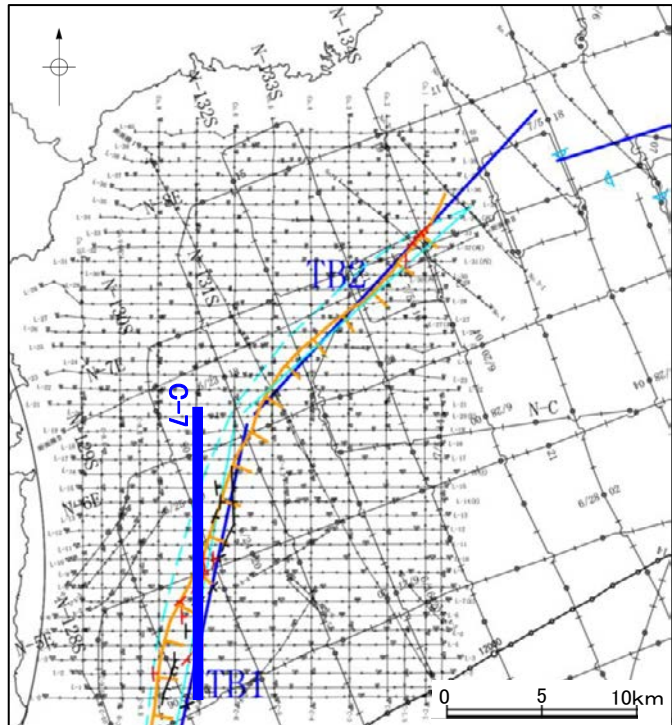
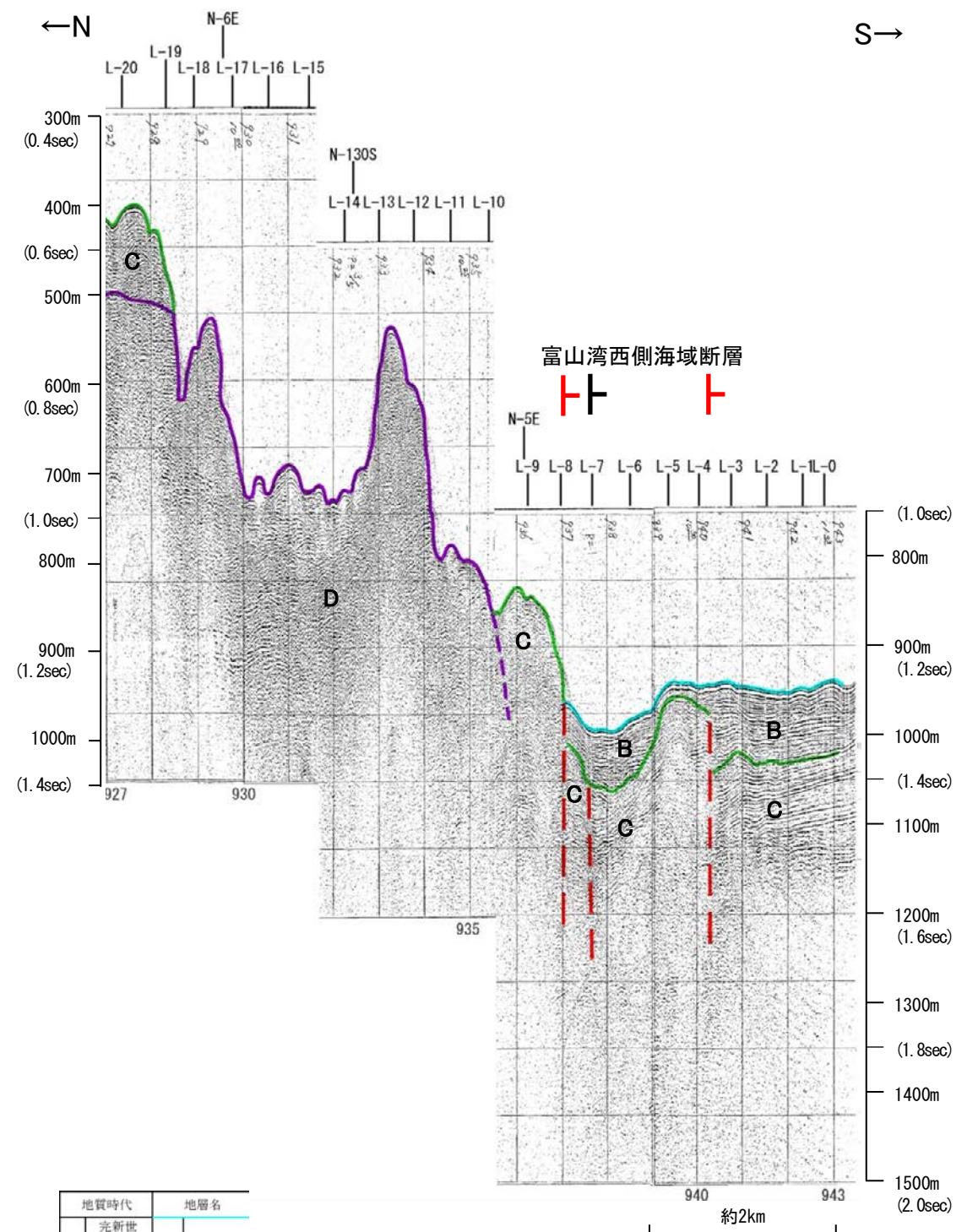
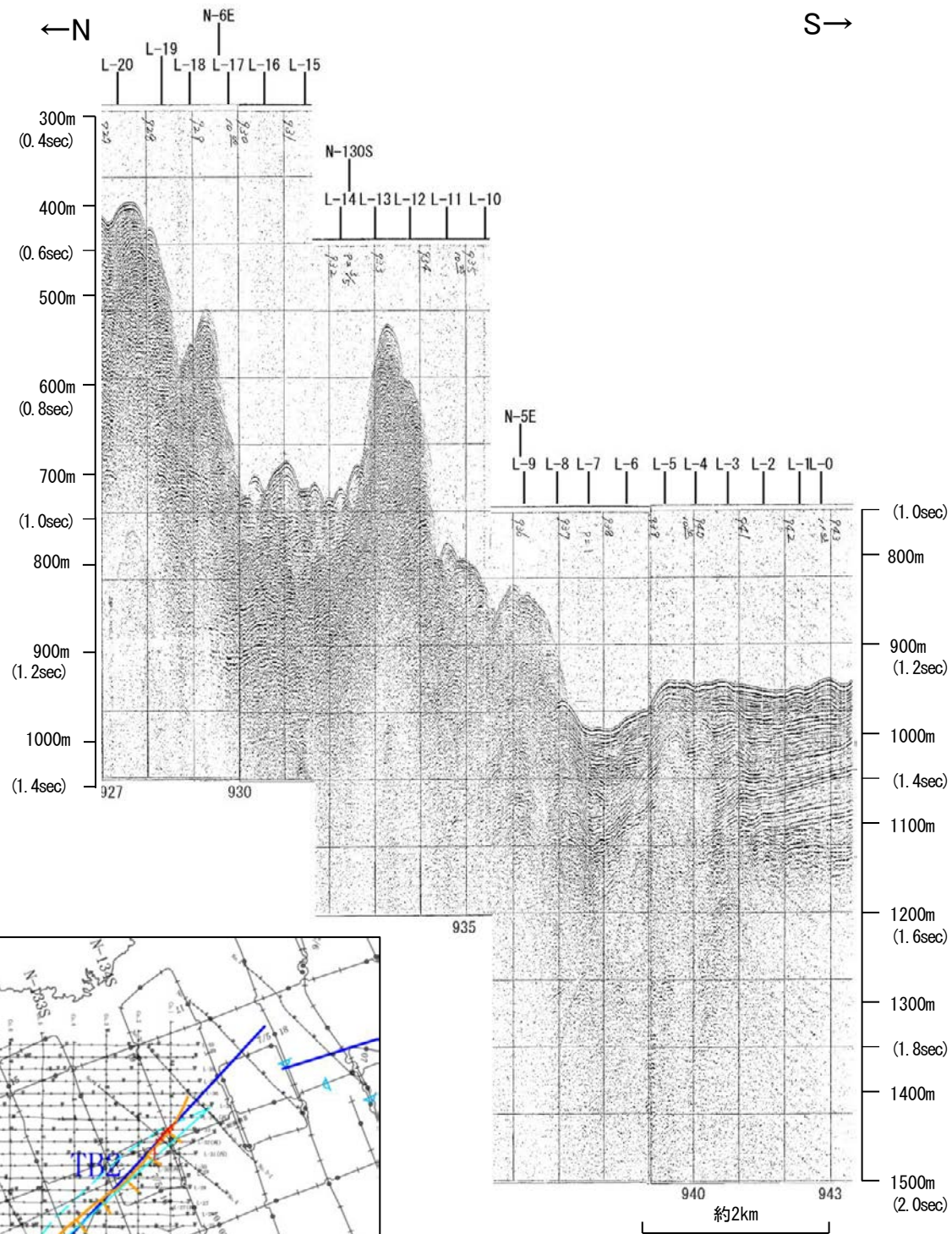

地質時代		地層名	
第四紀	完新世		
	後期	Q層	B層
	中期		
	前期		C層
新第三紀	鮮新世		D層
	中新世		
古第三紀			
先第三紀			

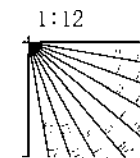

・この図面は、海上保安庁水路部(現、海洋情報部)の海上音波探査の記録を北陸電力が独自に解析・作成したものである



# 海上保安庁スパーカー L-7

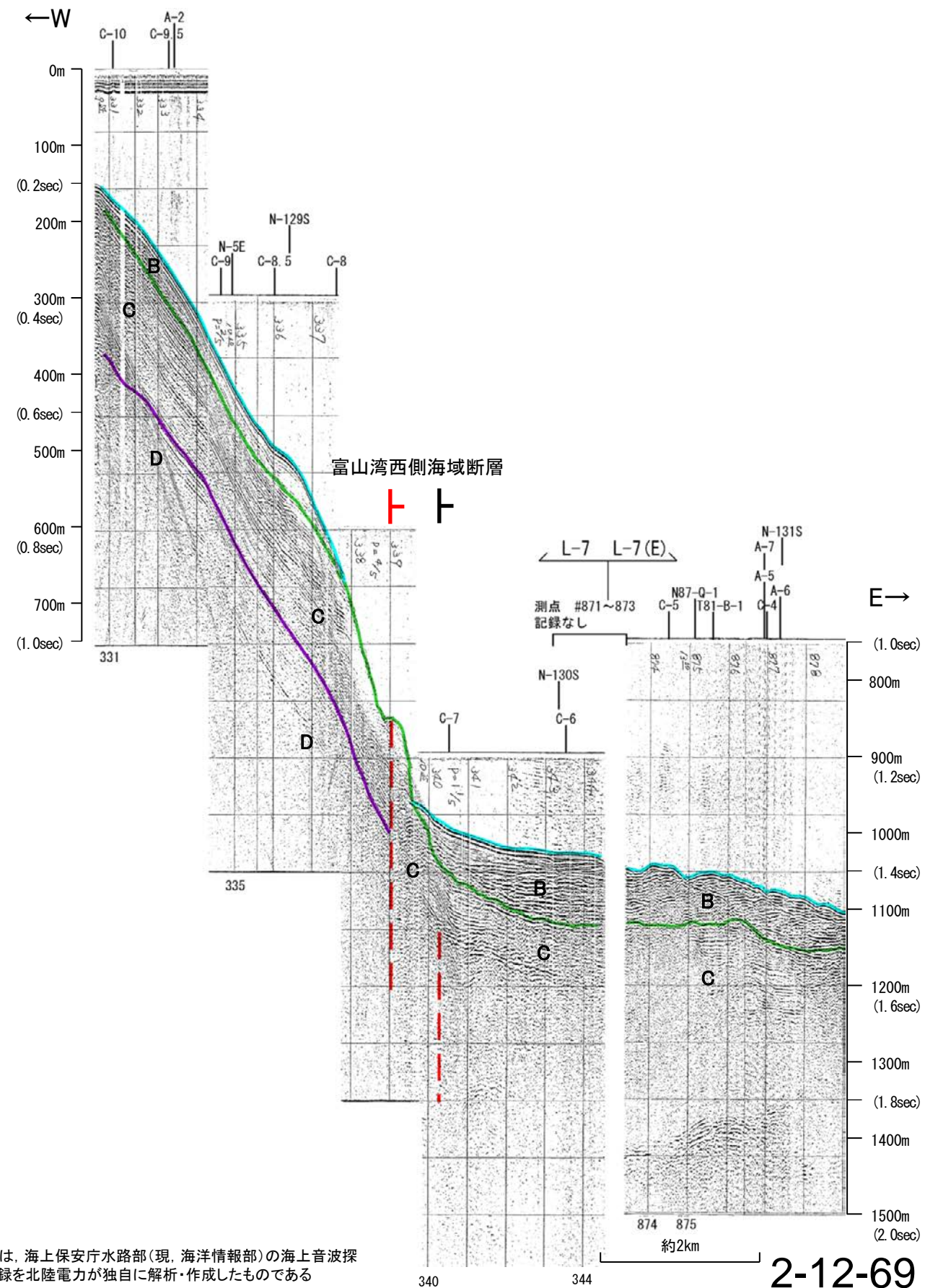
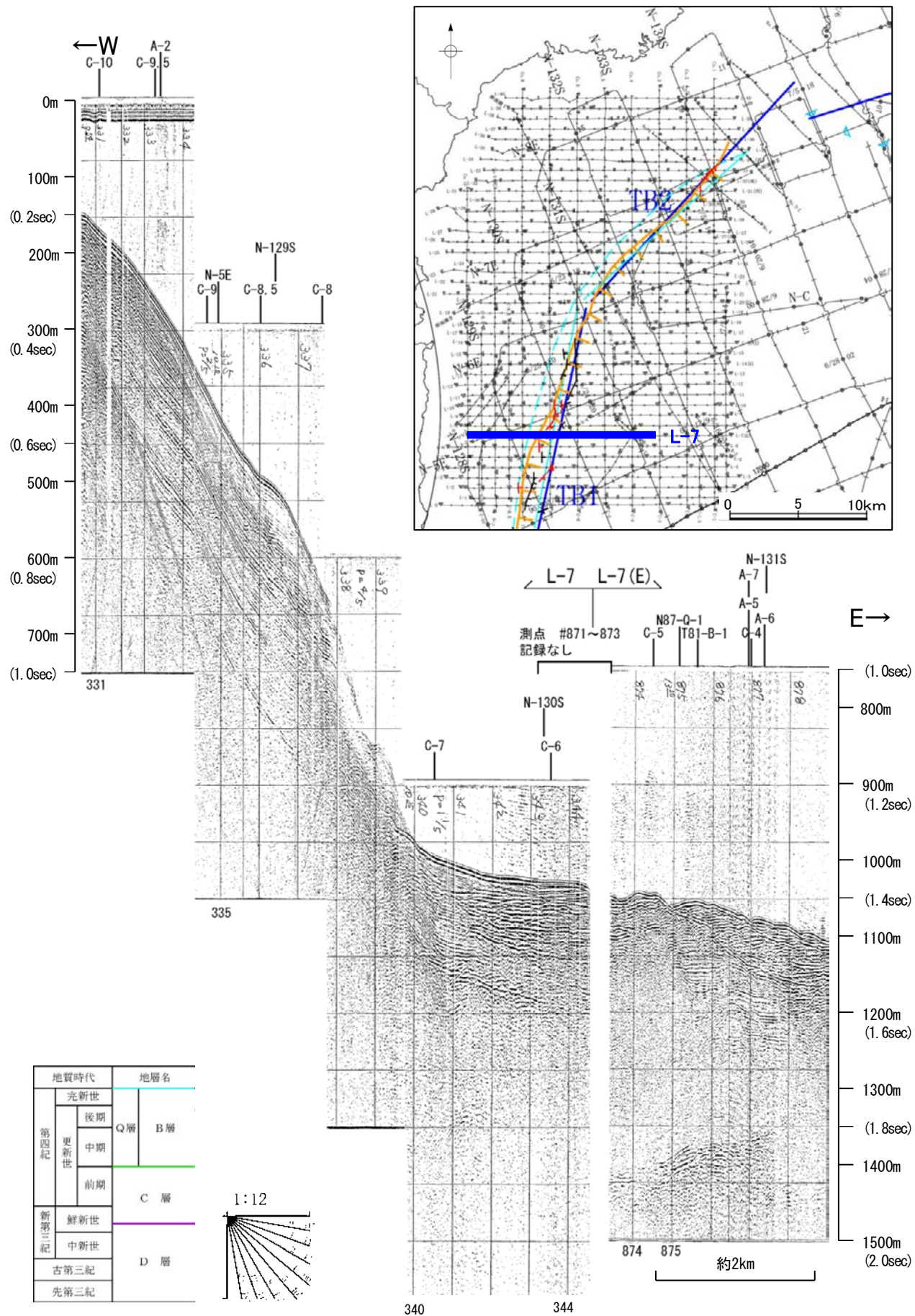

この図面は、海上保安庁水路部(現、海洋情報部)の海上音波探査の記録を北陸電力が独自に解析・作成したものである



# 海上保安庁スパーカー L-6

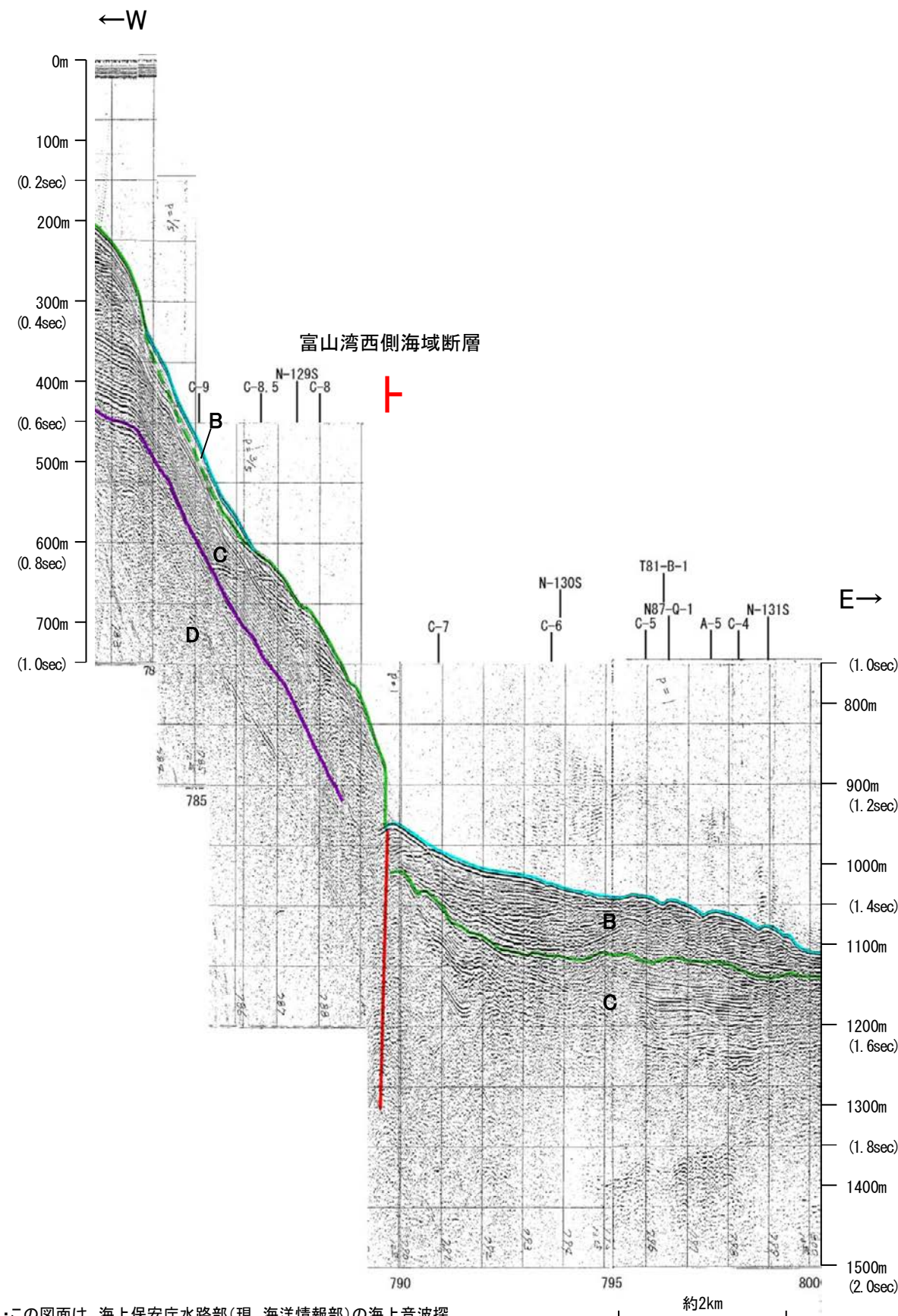
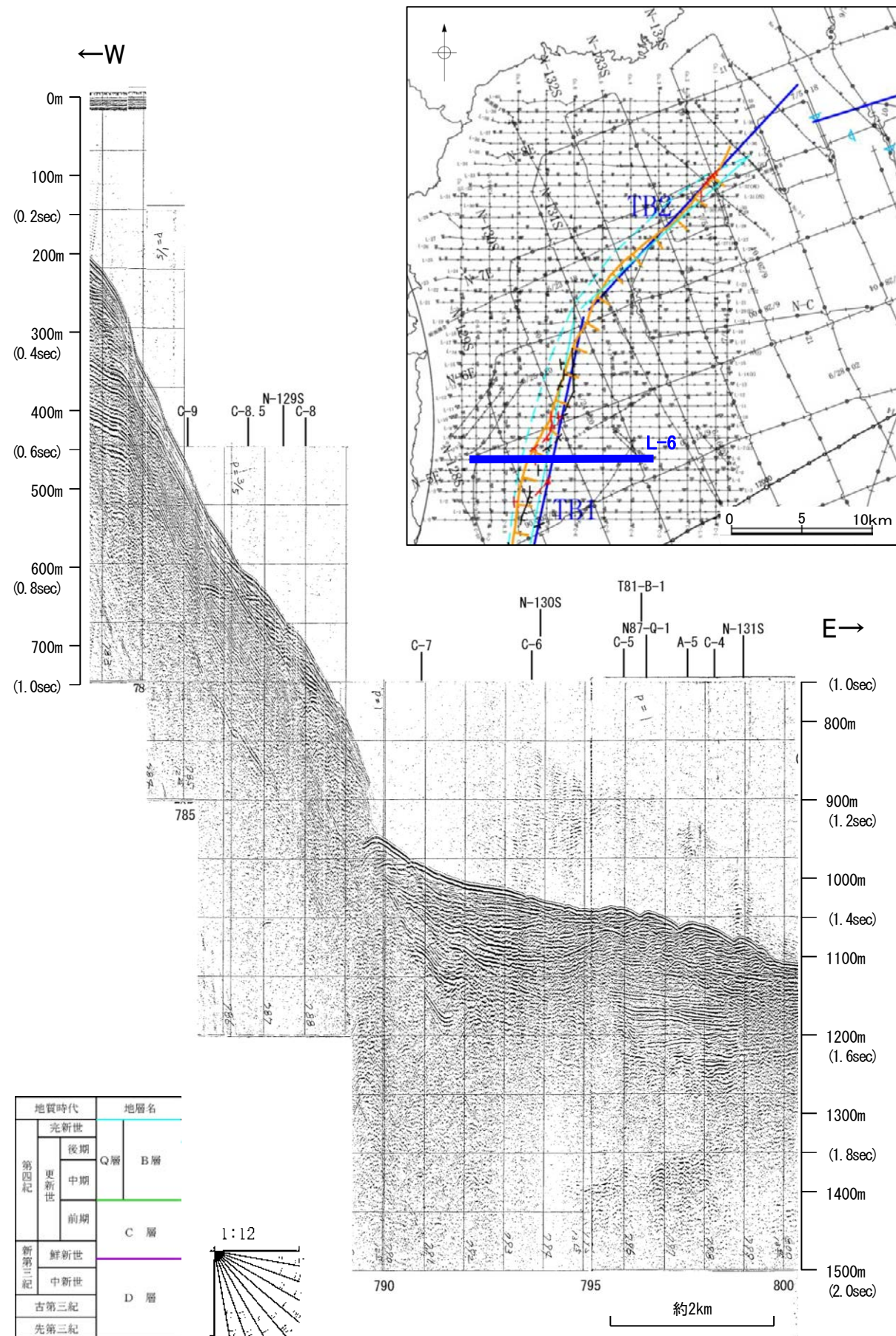

・この図面は、海上保安庁水路部(現、海洋情報部)の海上音波探査の記録を北陸電力が独自に解析・作成したものである



# 海上保安庁スパーカー L-5

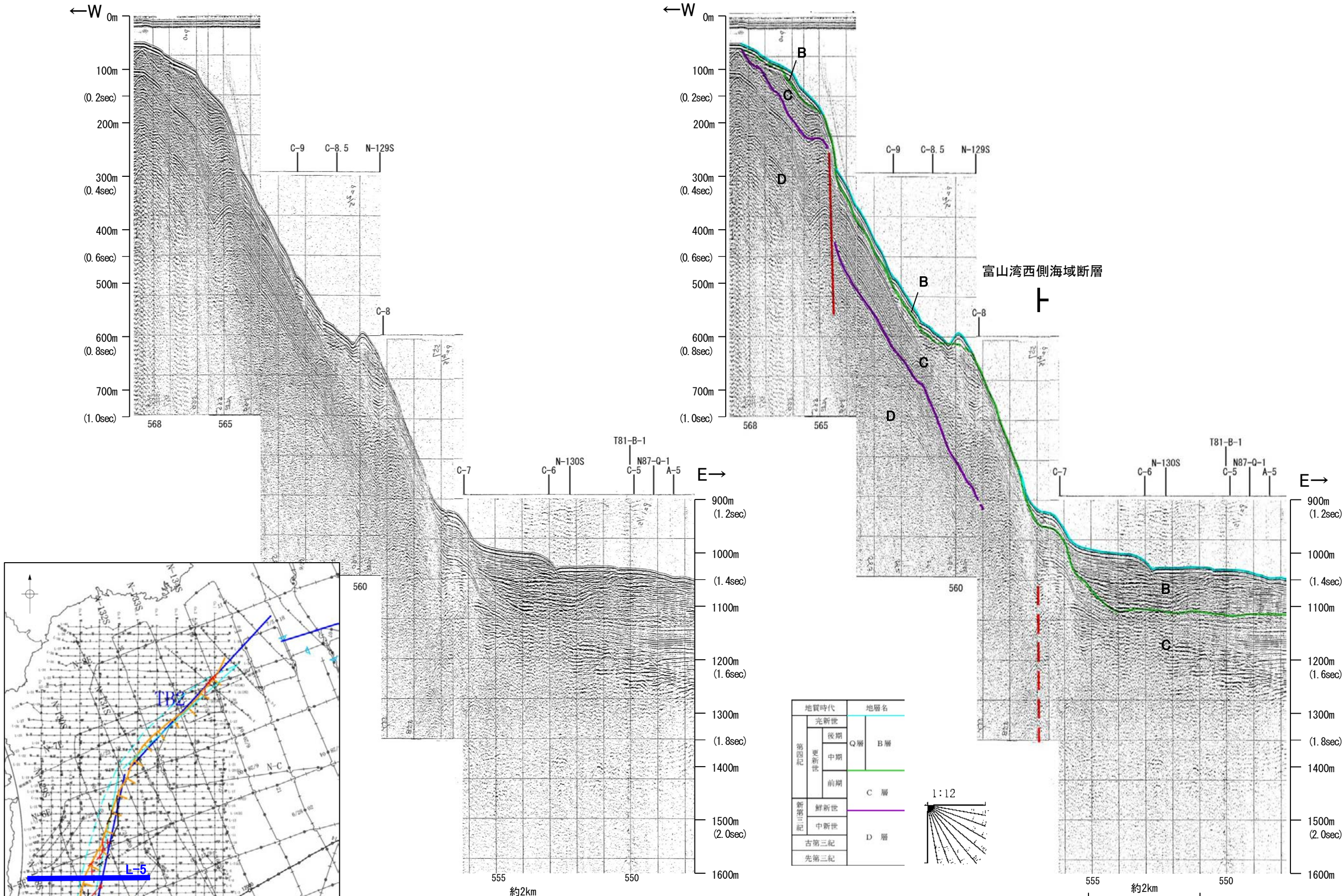

この図面は、海上保安庁水路部(現、海洋情報部)の海上音波探査の記録を北陸電力が独自に解析・作成したものである



# 海上保安庁スパーカー L-4

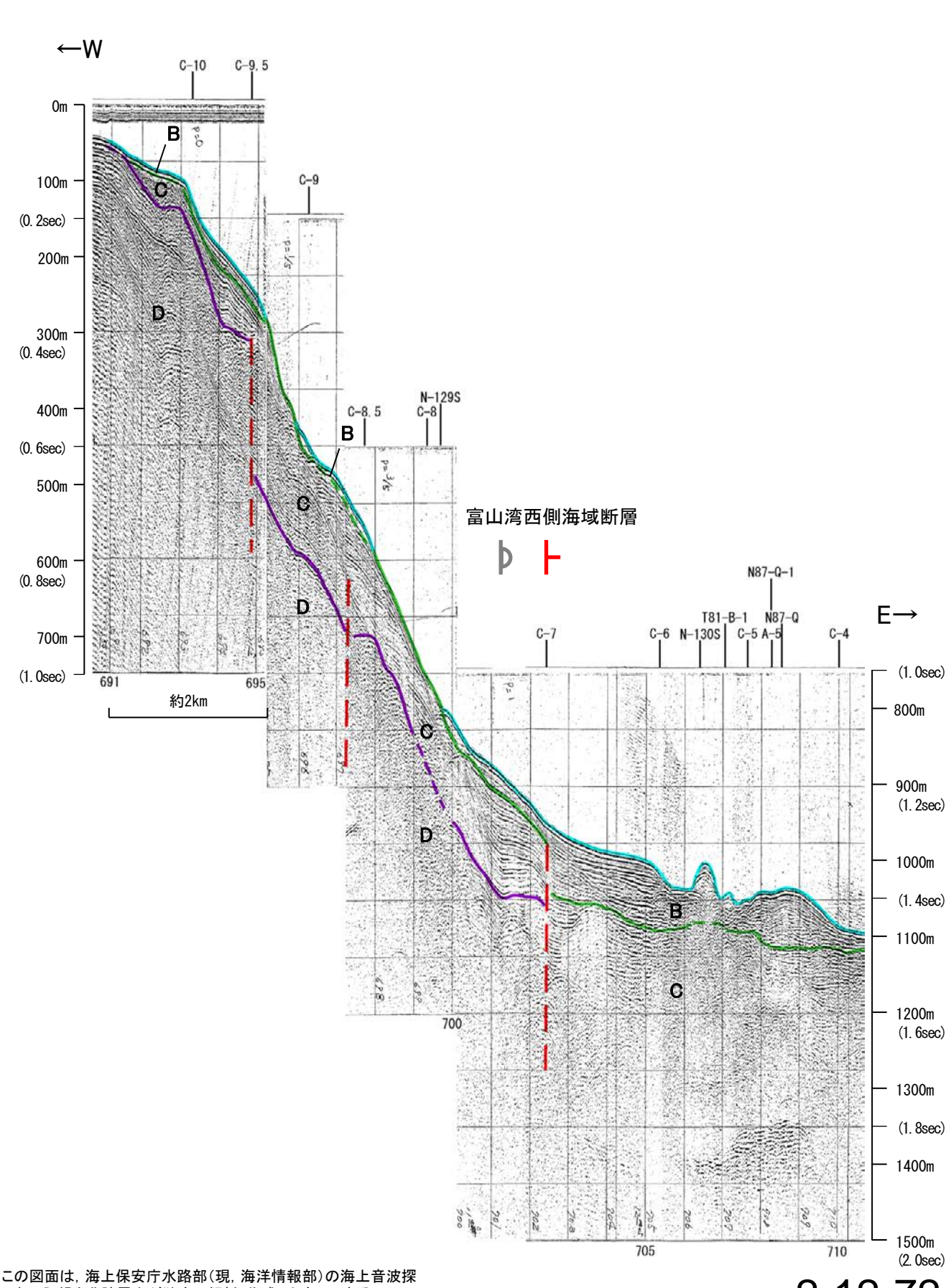
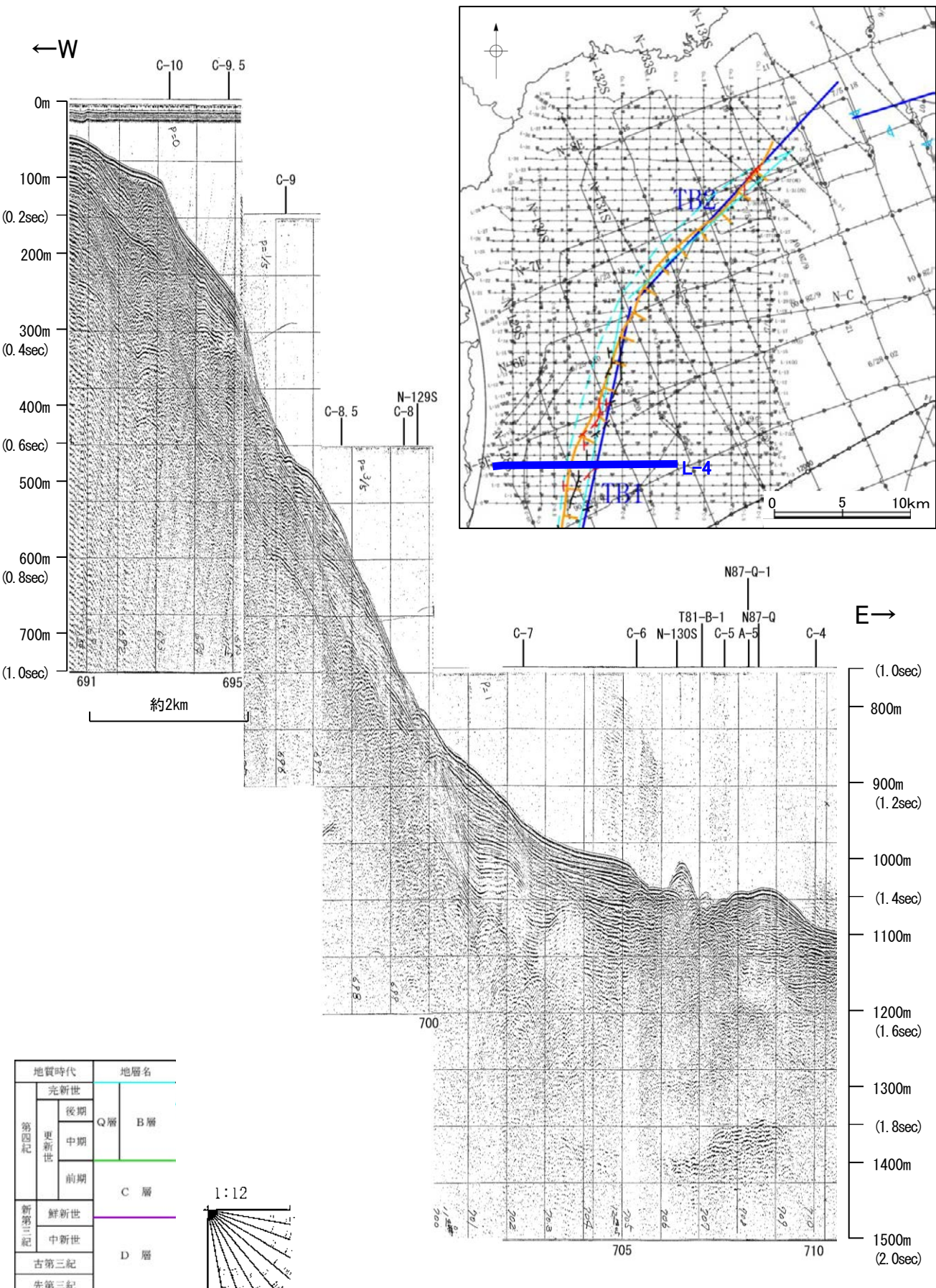

・この図面は、海上保安庁水路部(現、海洋情報部)の海上音波探査の記録を北陸電力が独自に解析・作成したものである



# 地質調査所エアガン N-129S

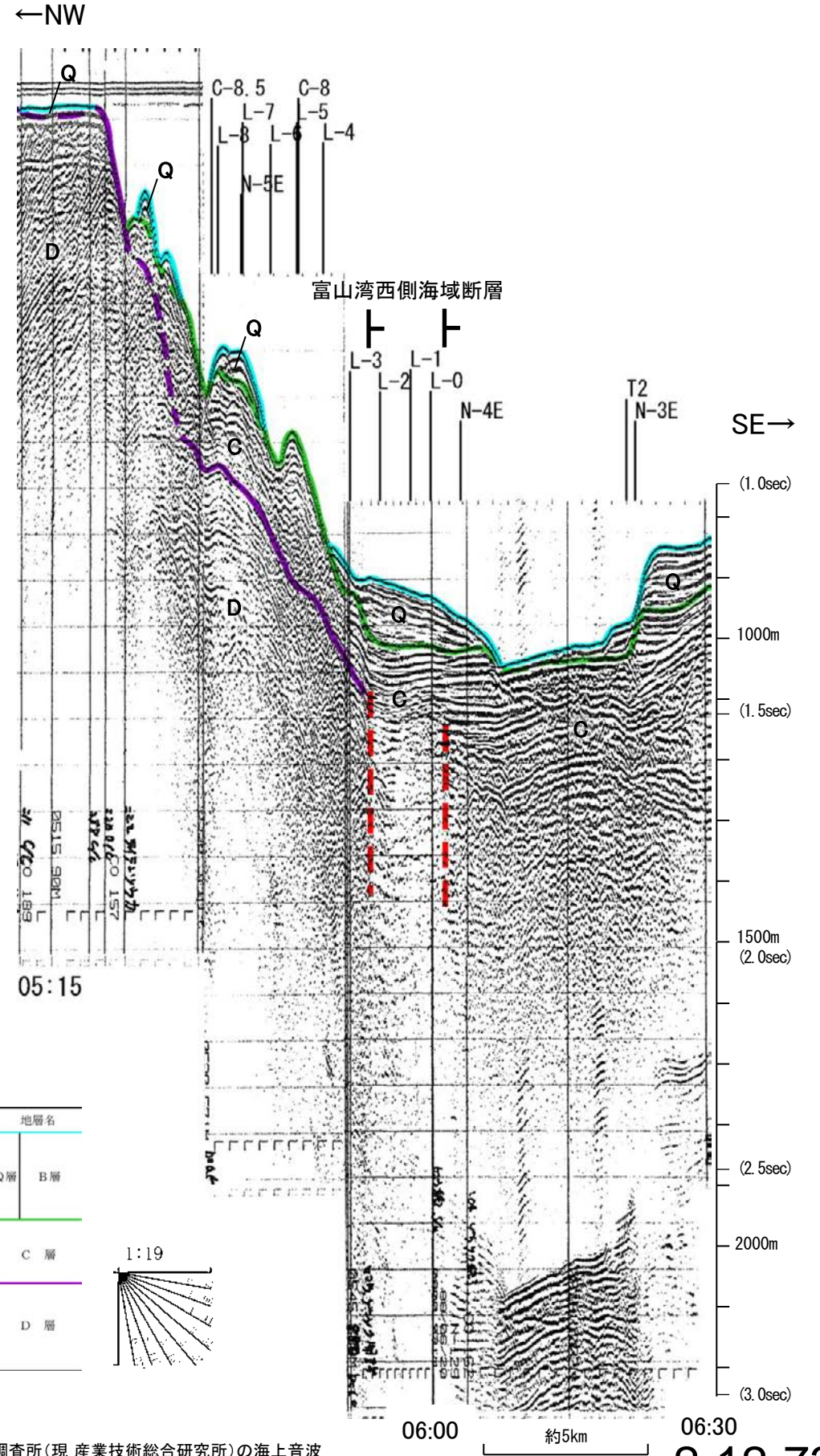
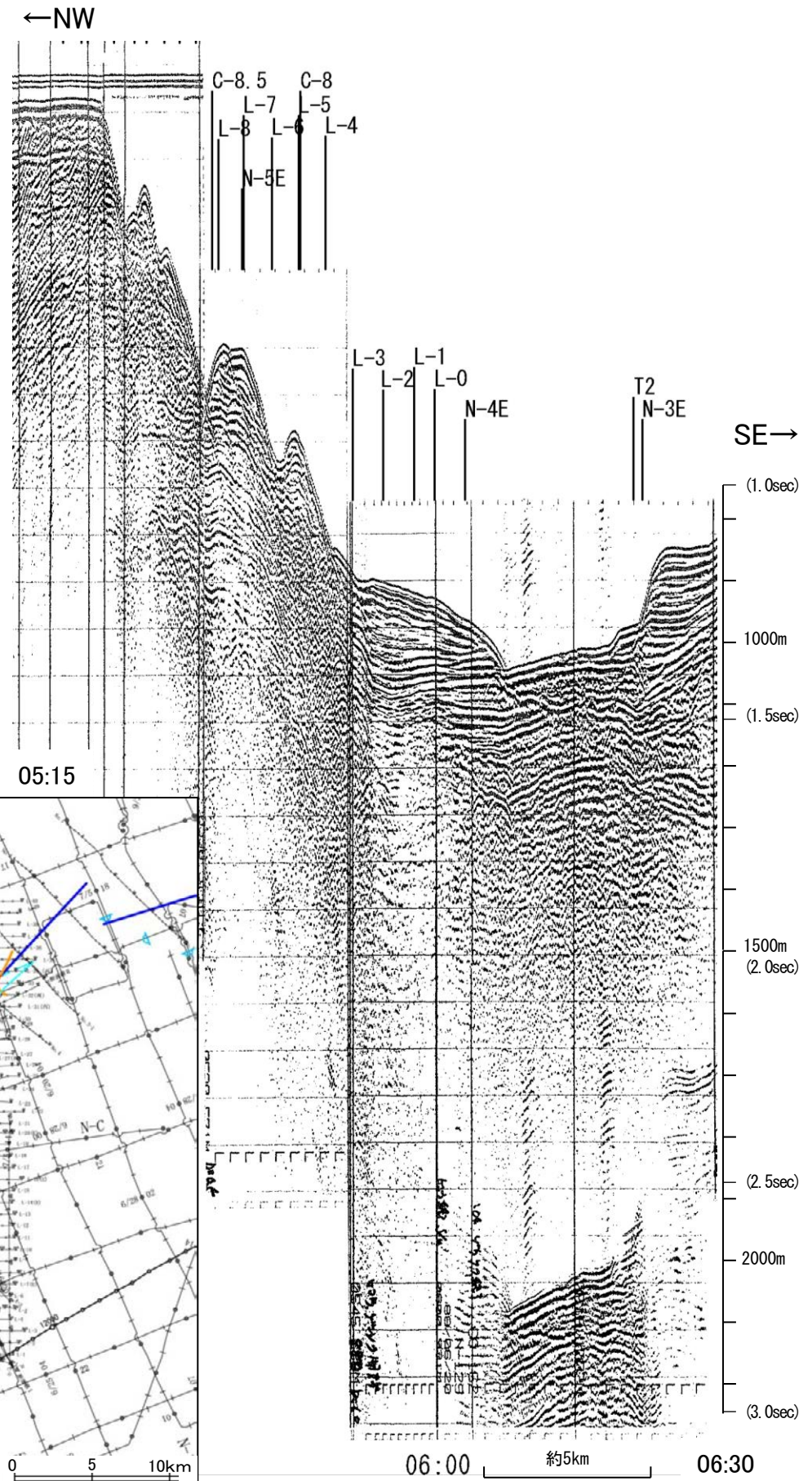

この図面は、地質調査所(現 産業技術総合研究所)の海上音波探査の記録を北陸電力が独自に解析・作成したものである



# 海上保安庁スパーカー L-3

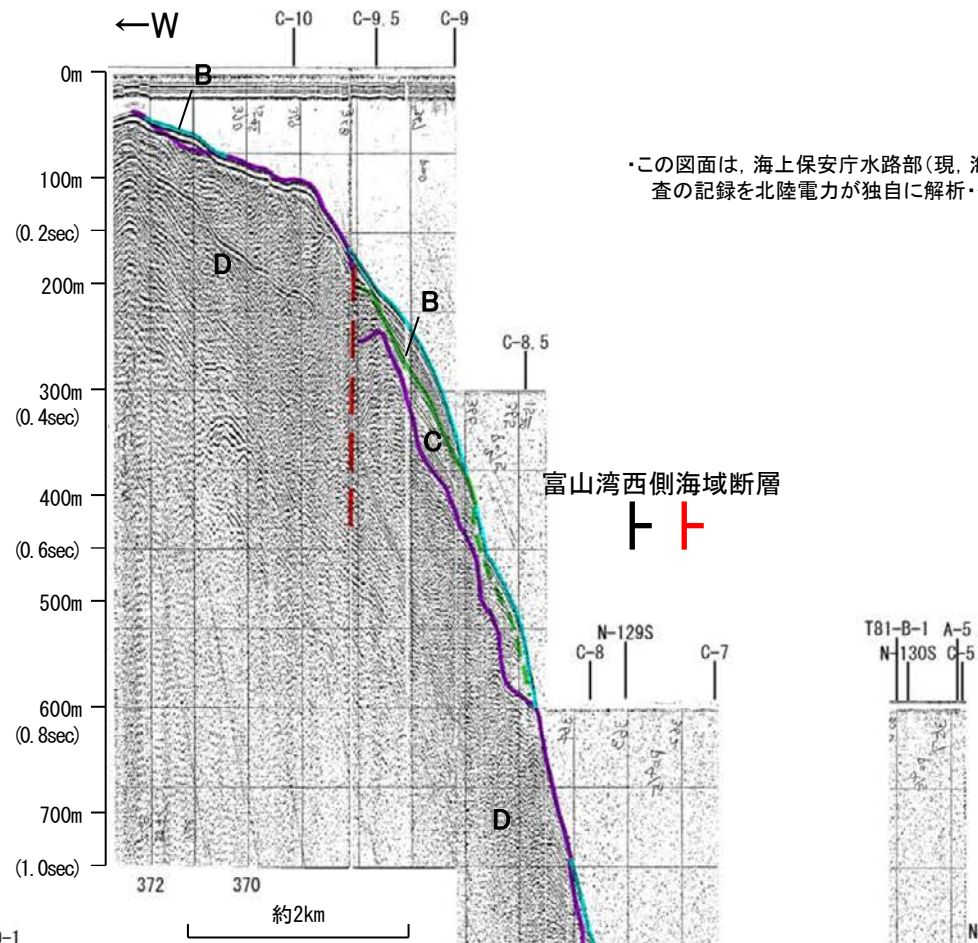
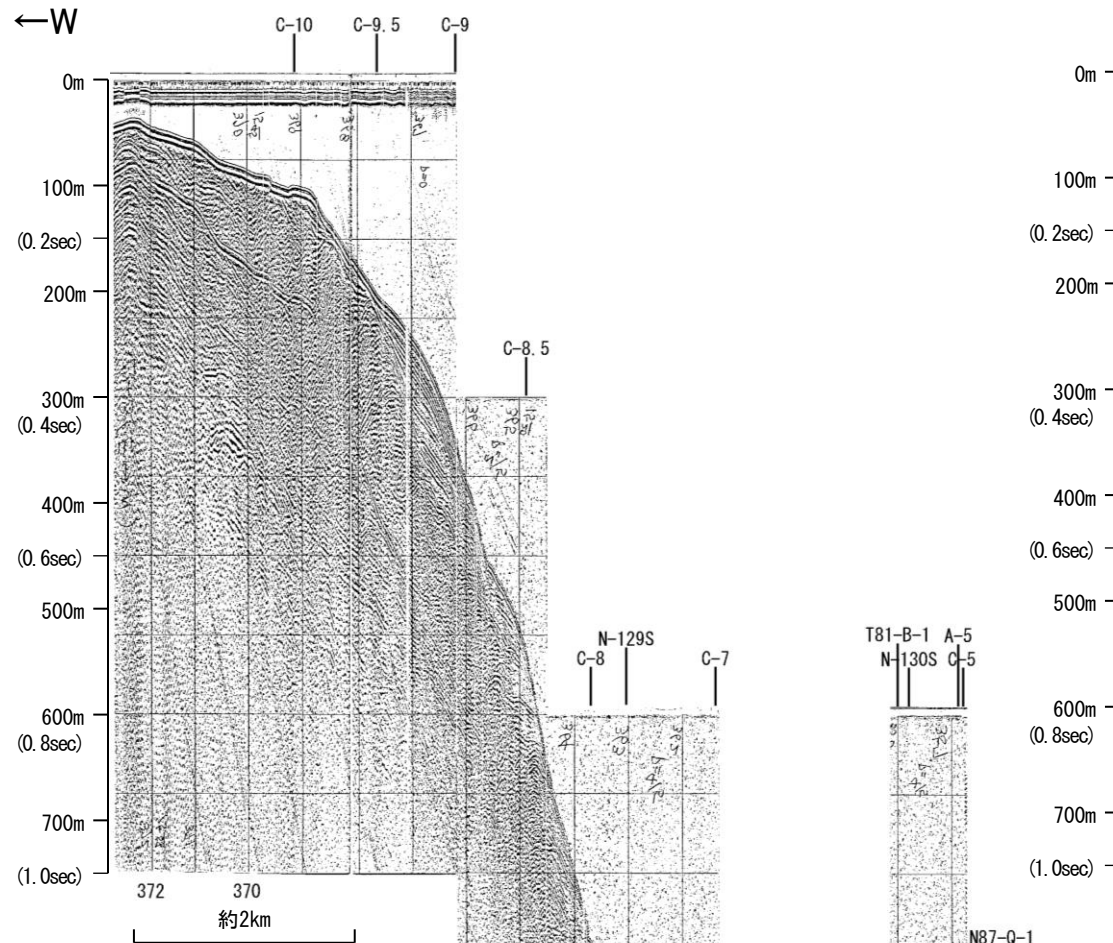

・この図面は、海上保安庁水路部(現、海洋情報部)の海上音波探査の記録を北陸電力が独自に解析・作成したものである

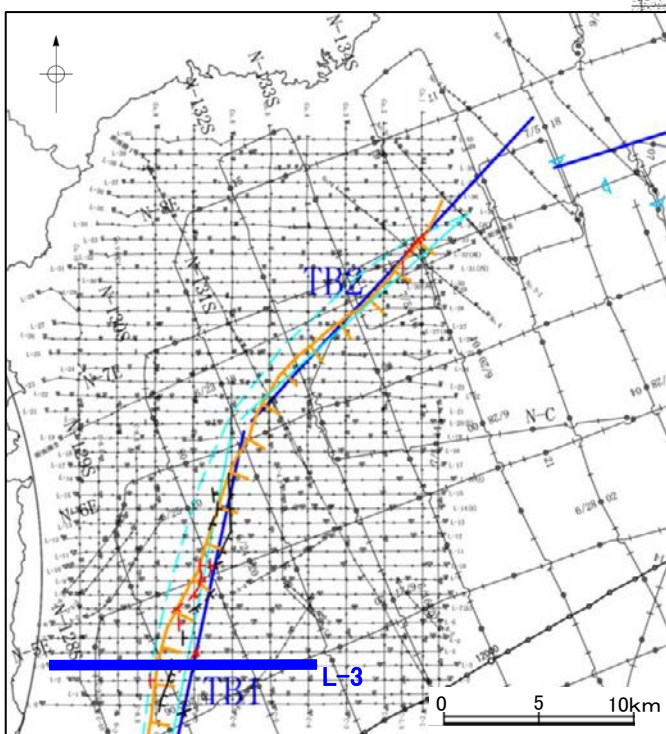
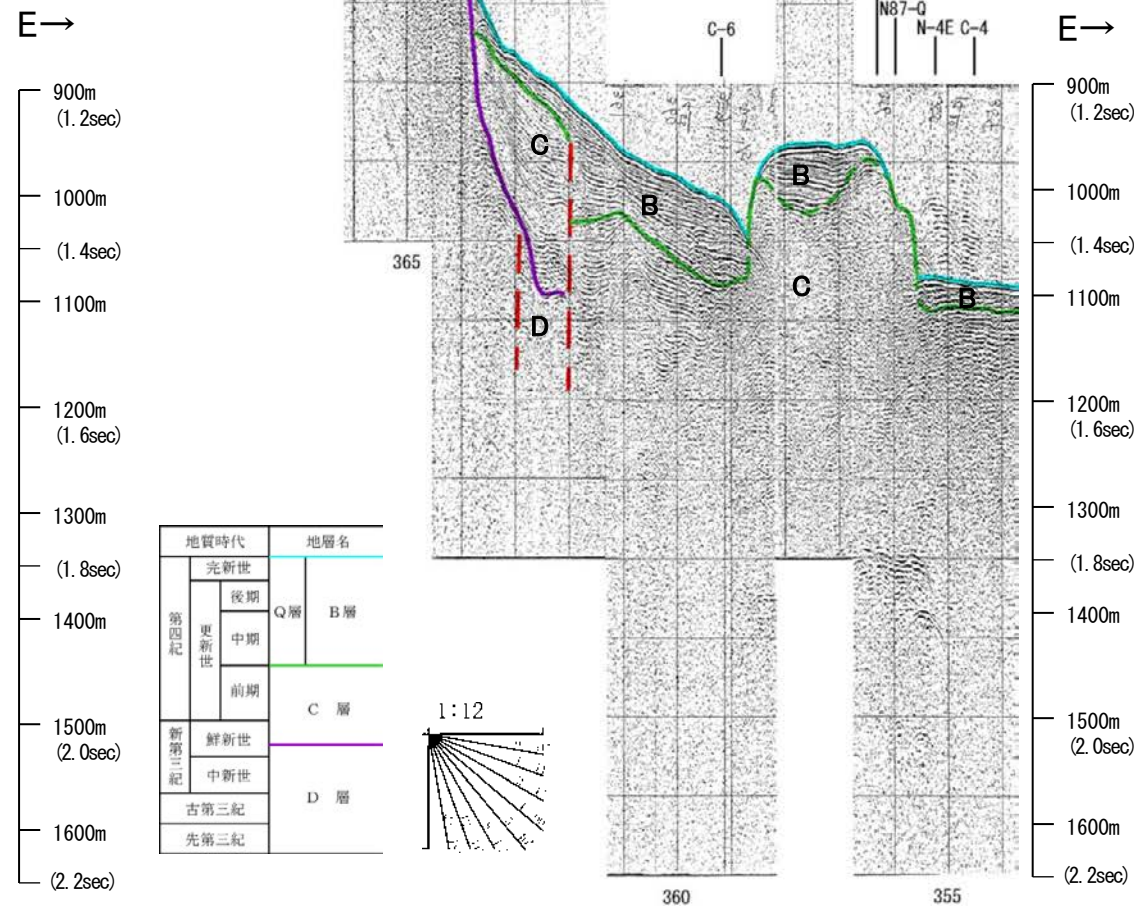



# 海上保安庁スパーカー L-2

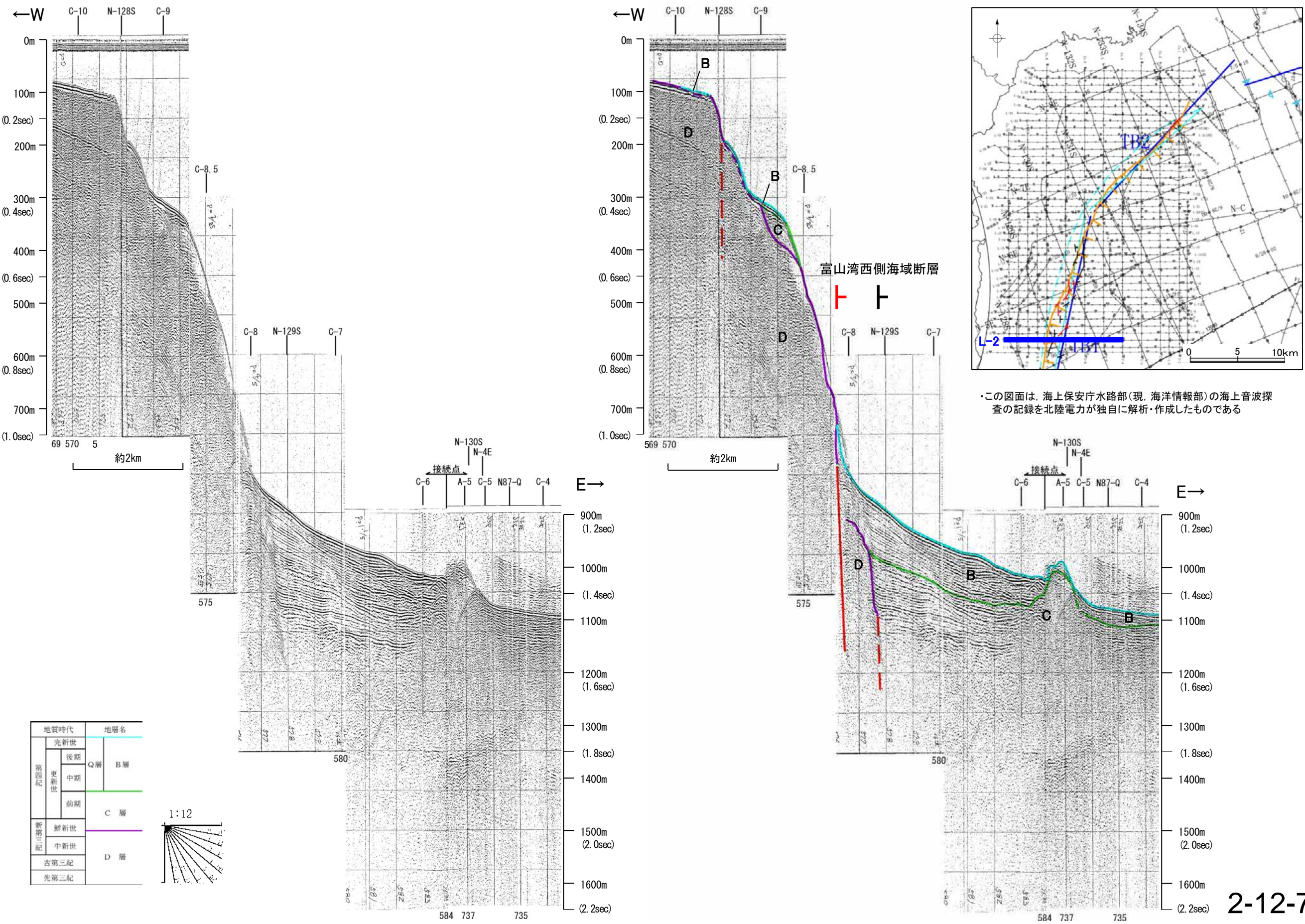



# 海上保安庁スパーカー L-1

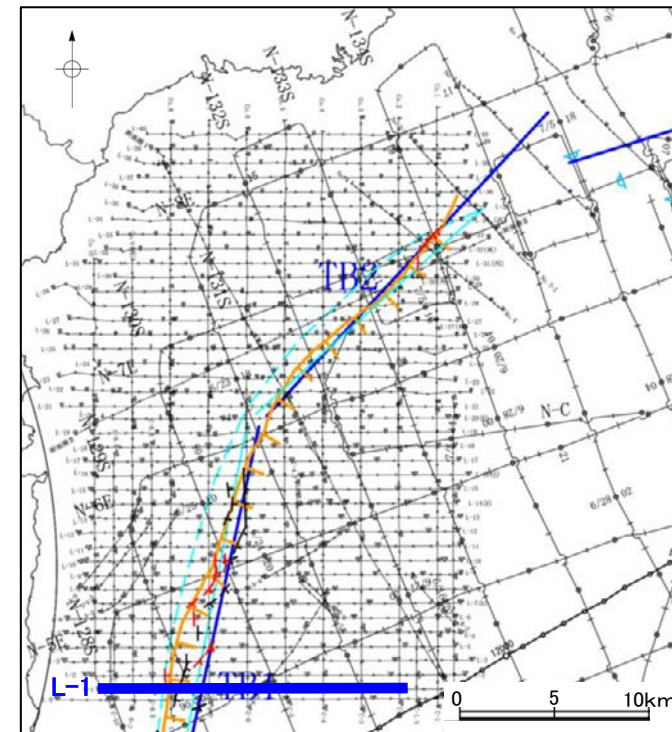
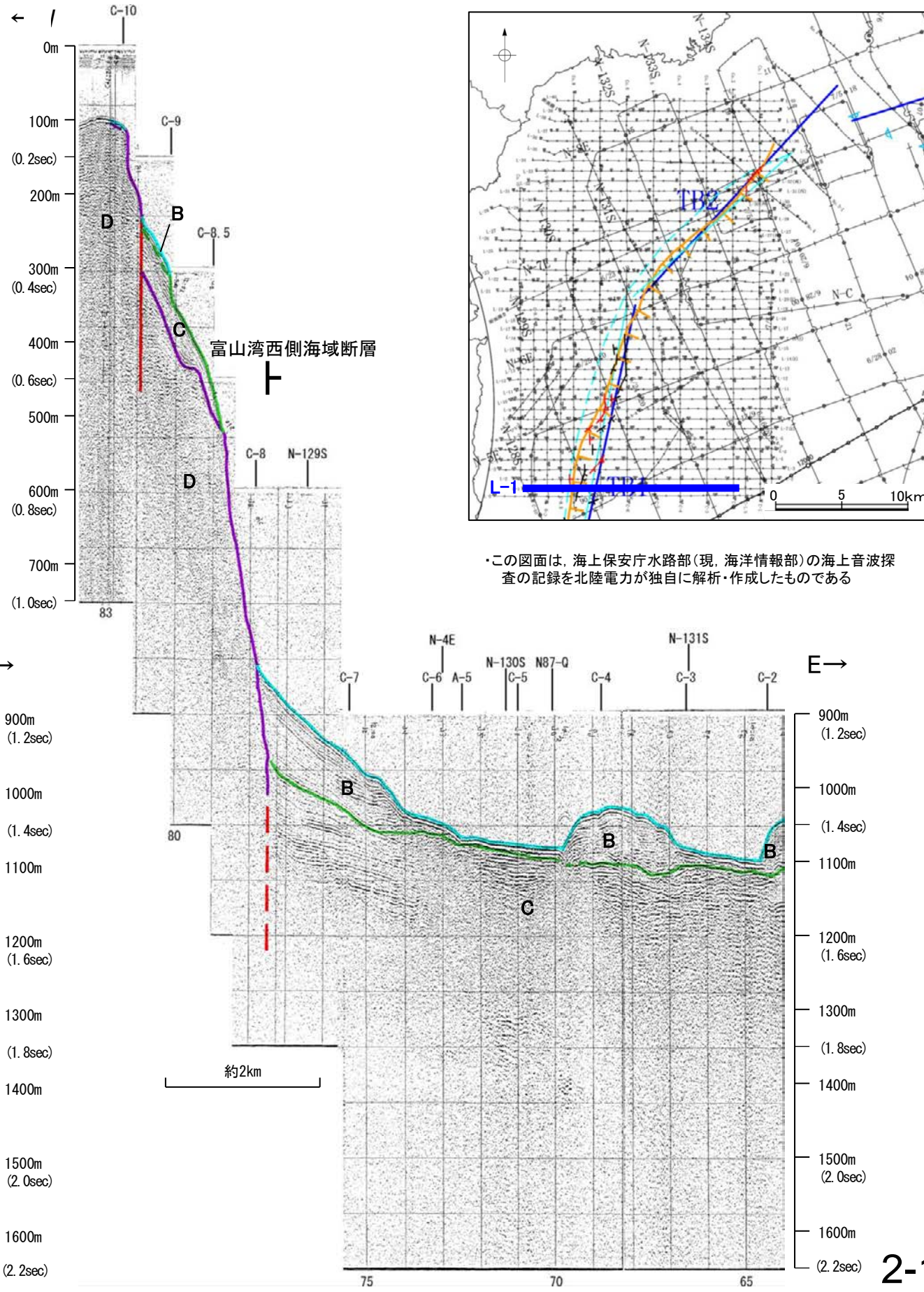
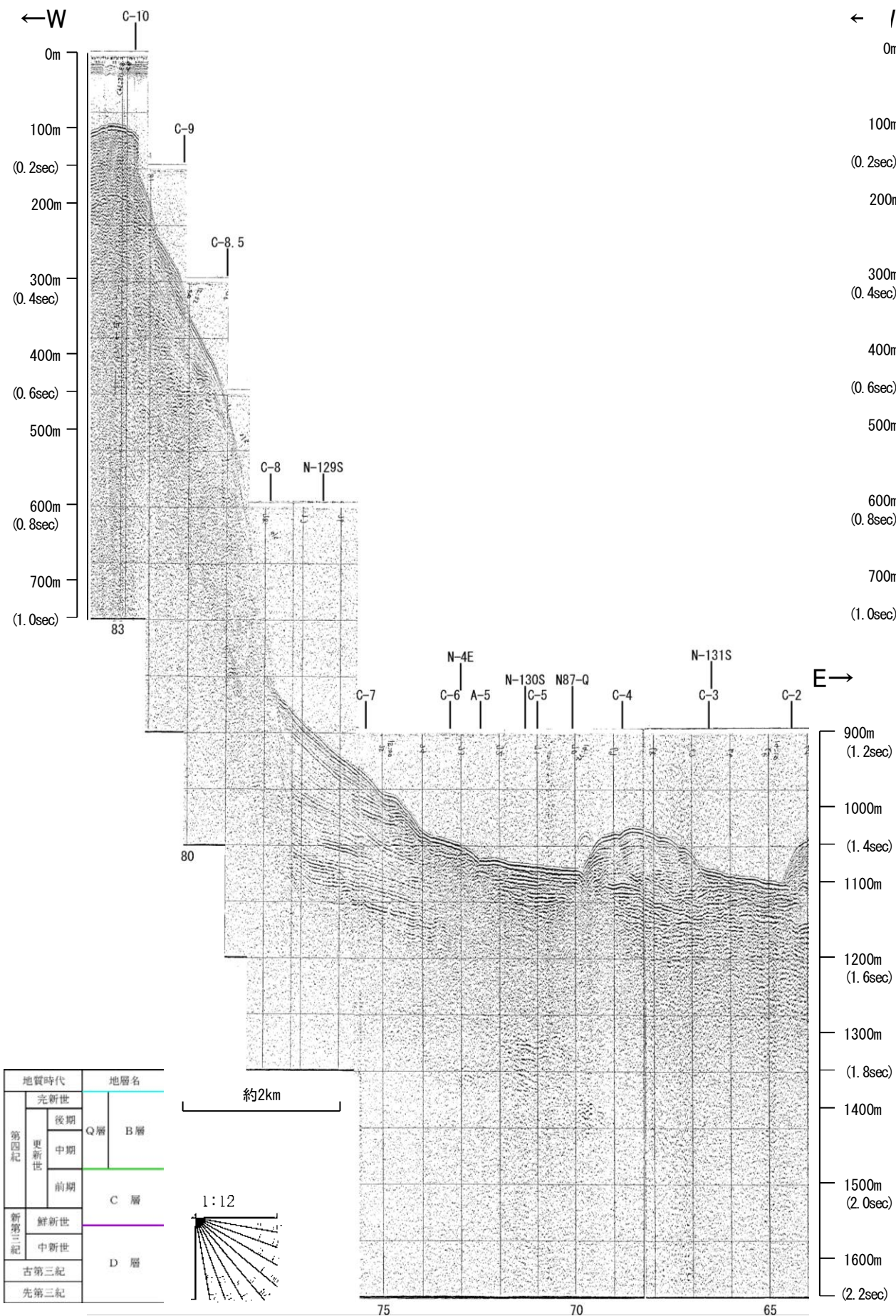

・この図面は、海上保安庁水路部(現、海洋情報部)の海上音波探査の記録を北陸電力が独自に解析・作成したものである



# 海上保安庁スパーカー L-0

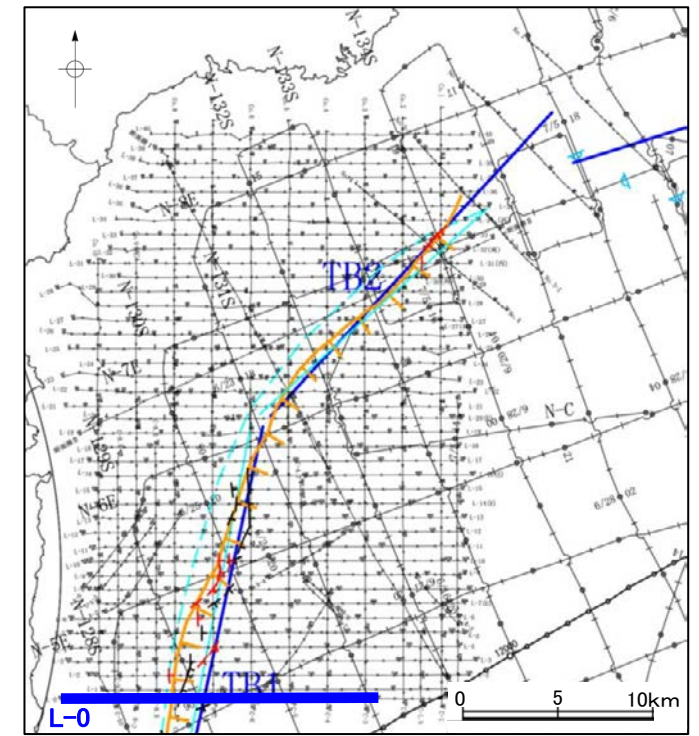
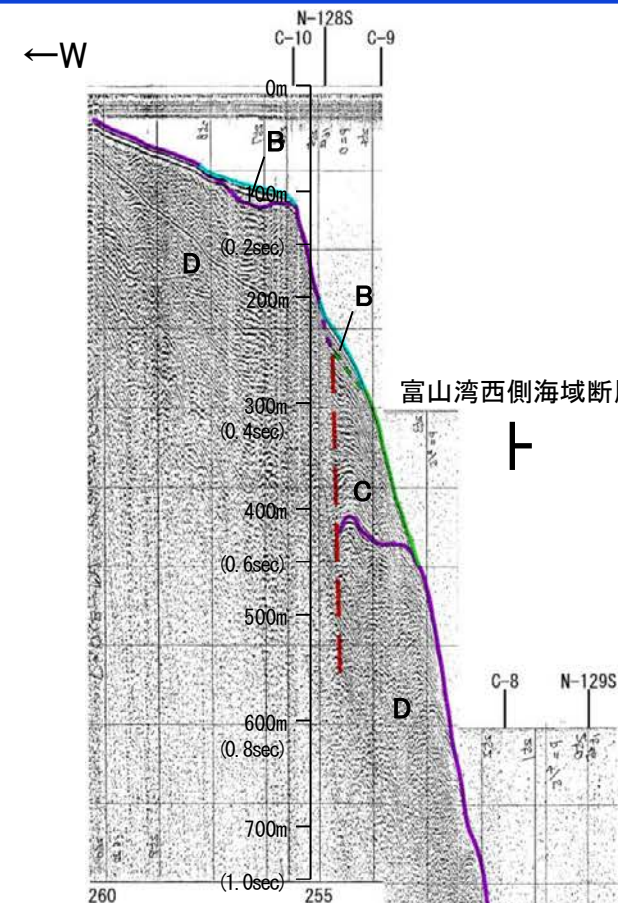
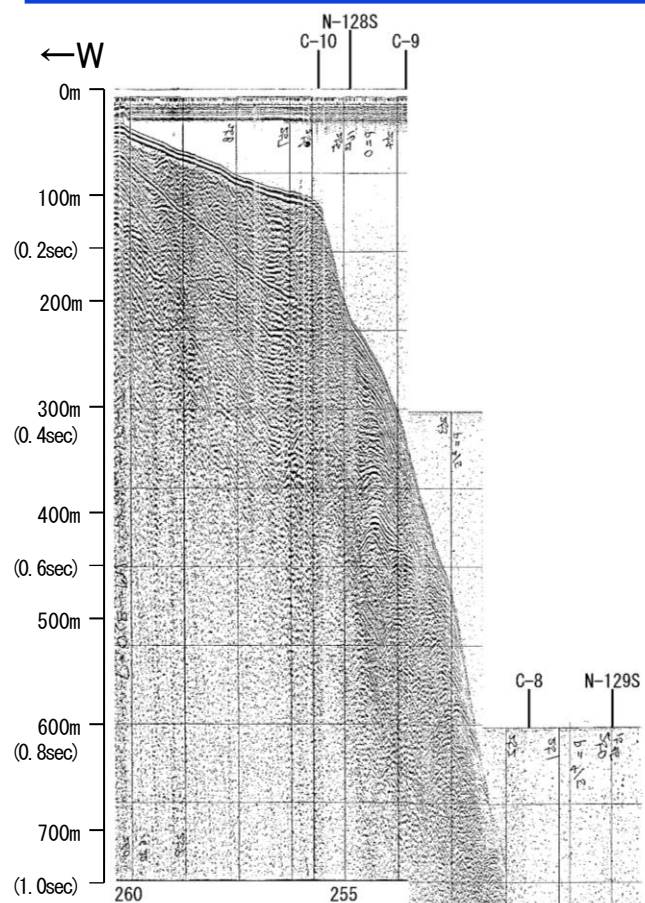

・この図面は、海上保安庁水路部(現、海洋情報部)の海上音波探査の記録を北陸電力が独自に解析・作成したものである

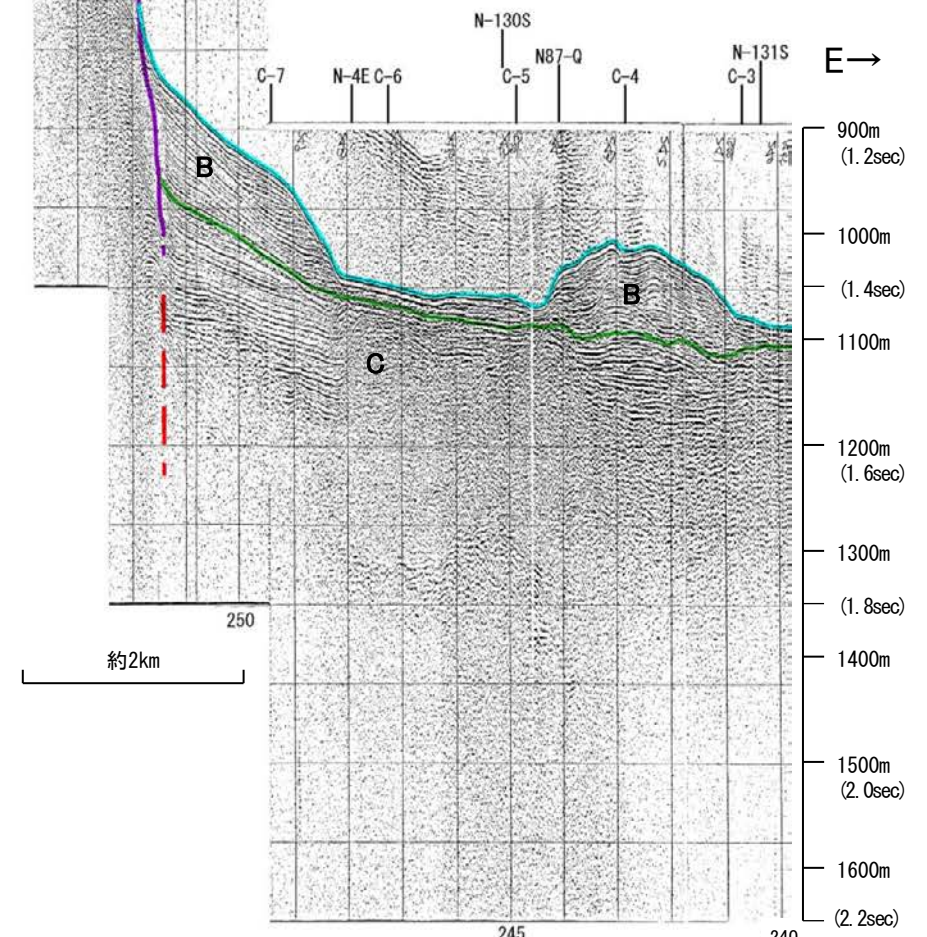
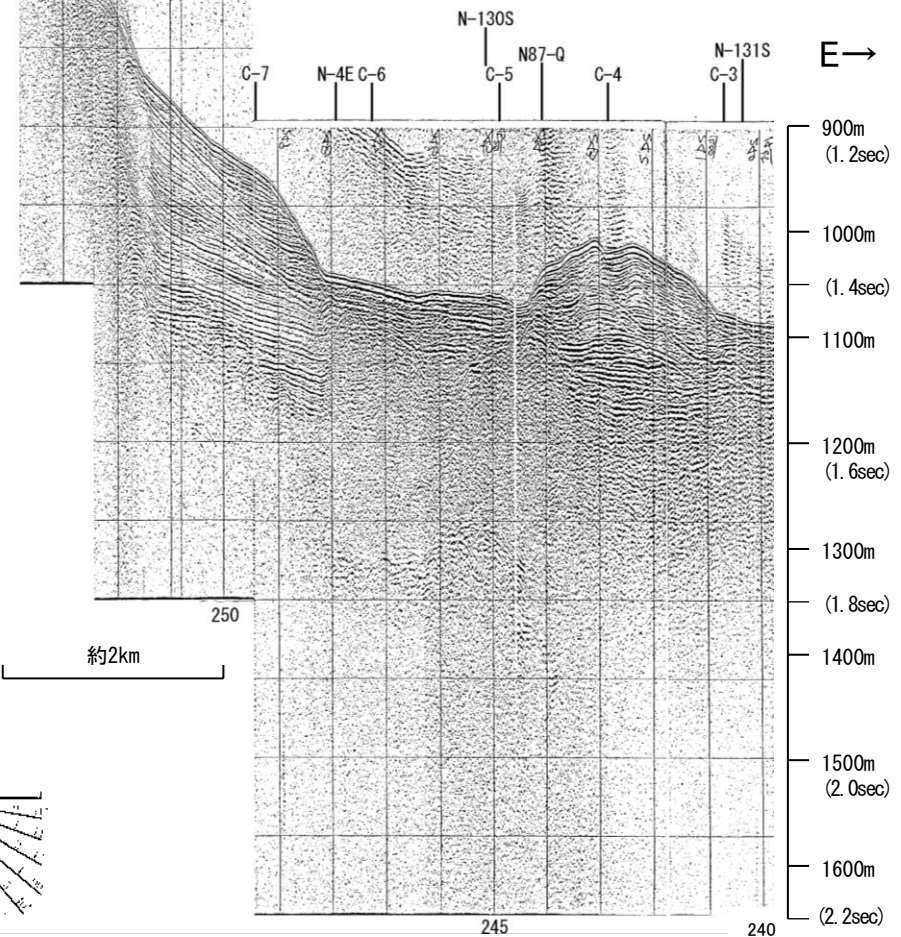

地質時代	地層名	
第四紀	完新世	B層
	後期	
	更新世	Q層
	中期	C層
前期		
新第三紀	鮮新世	D層
	中新世	
古第三紀		
先第三紀		

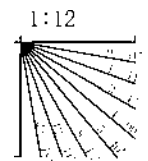



# 地質調査所エアガン N-4E

←SW NE→

←SW NE→

地質時代	地層名	
第四紀	完新世	Q層 B層
	更新世	
	前期	C層
新第三紀	鮮新世	D層
	中新世	
古第三紀		
先第三紀		

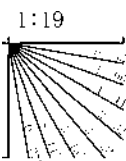

19:00

C-6 L-1 C-5 C-4 C-3 C-2 C-1C-0  
L-0 L-2 L-3 L-4 L-5 L-6 L-7E  
N-129S N-130S N-131S N-132S  
断面線 I

(1.0sec)

1000m

(1.5sec)

1500m

(2.0sec)

(2.5sec)

2000m

(3.0sec)

19:30

約5km

20:00

富山湾西側海域断層

T

C-6 L-1 C-5 C-4 C-3 C-2 C-1C-0  
L-0 L-2 L-3 L-4 L-5 L-6 L-7E  
N-129S N-130S N-131S N-132S  
断面線 I

(1.0sec)

1000m

(1.5sec)

1500m

(2.0sec)

(2.5sec)

2000m

(3.0sec)

19:30

約5km

20:00

この図面は、地質調査所(現 産業技術総合研究所)の海上音波探査の記録を北陸電力が独自に解析・作成したものである



# 地質調査所エアガン N-128S

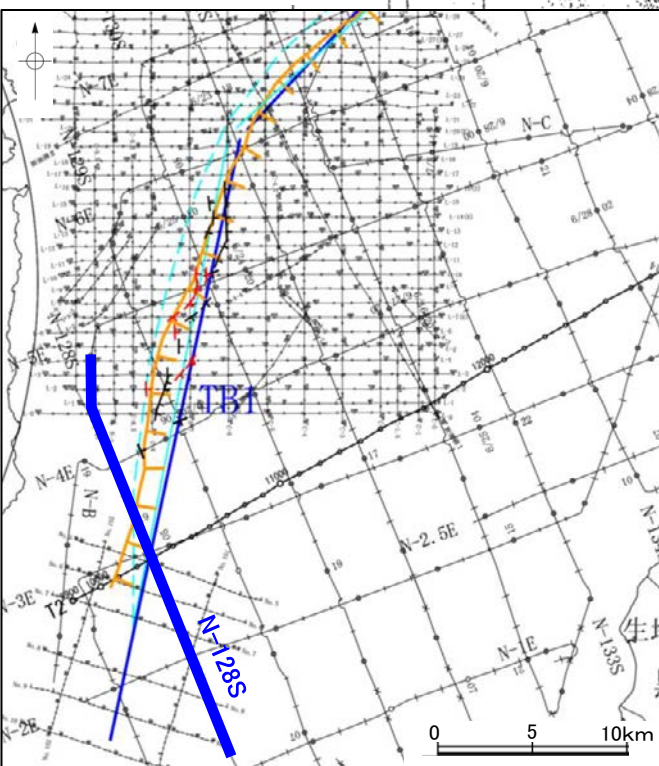
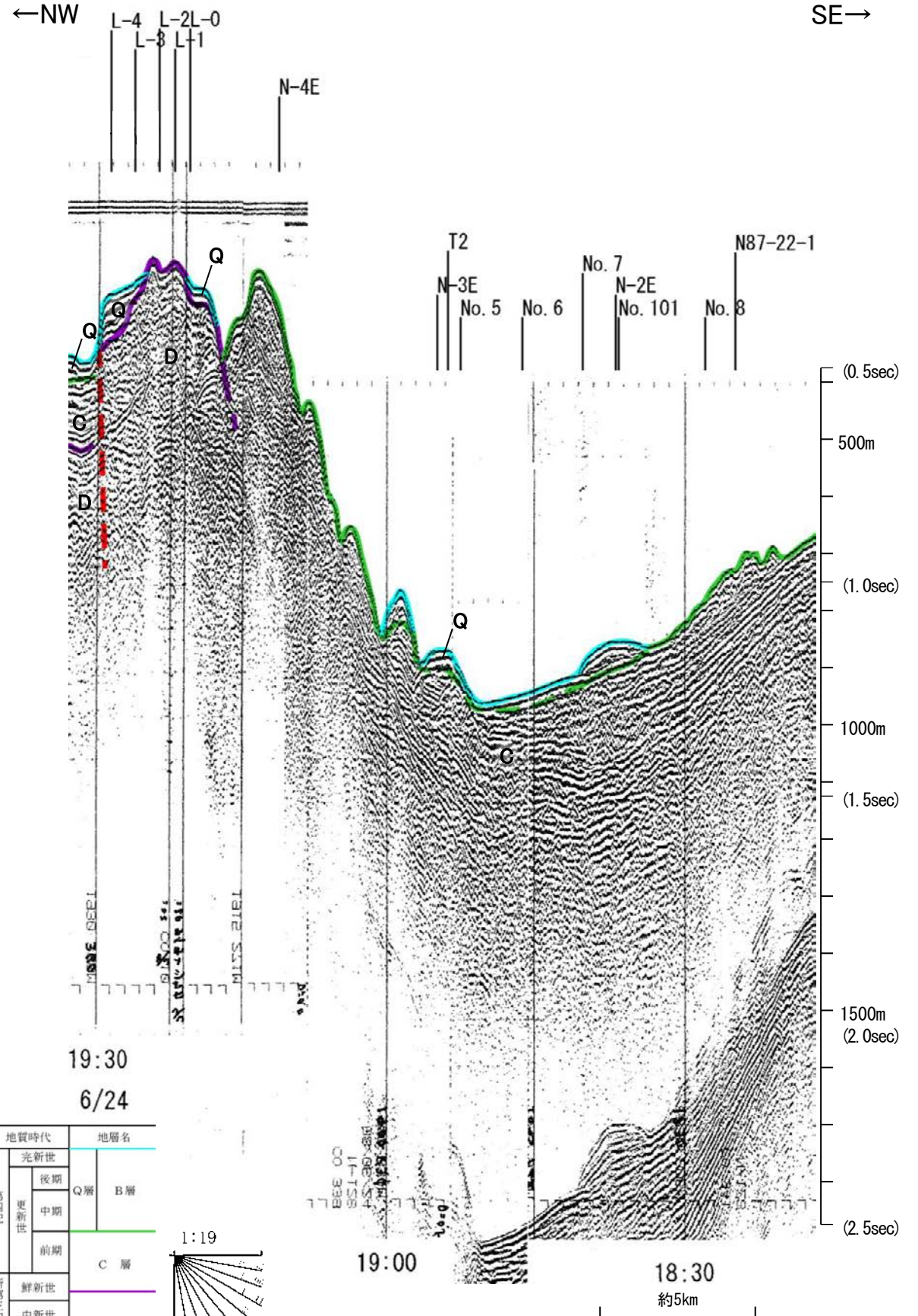
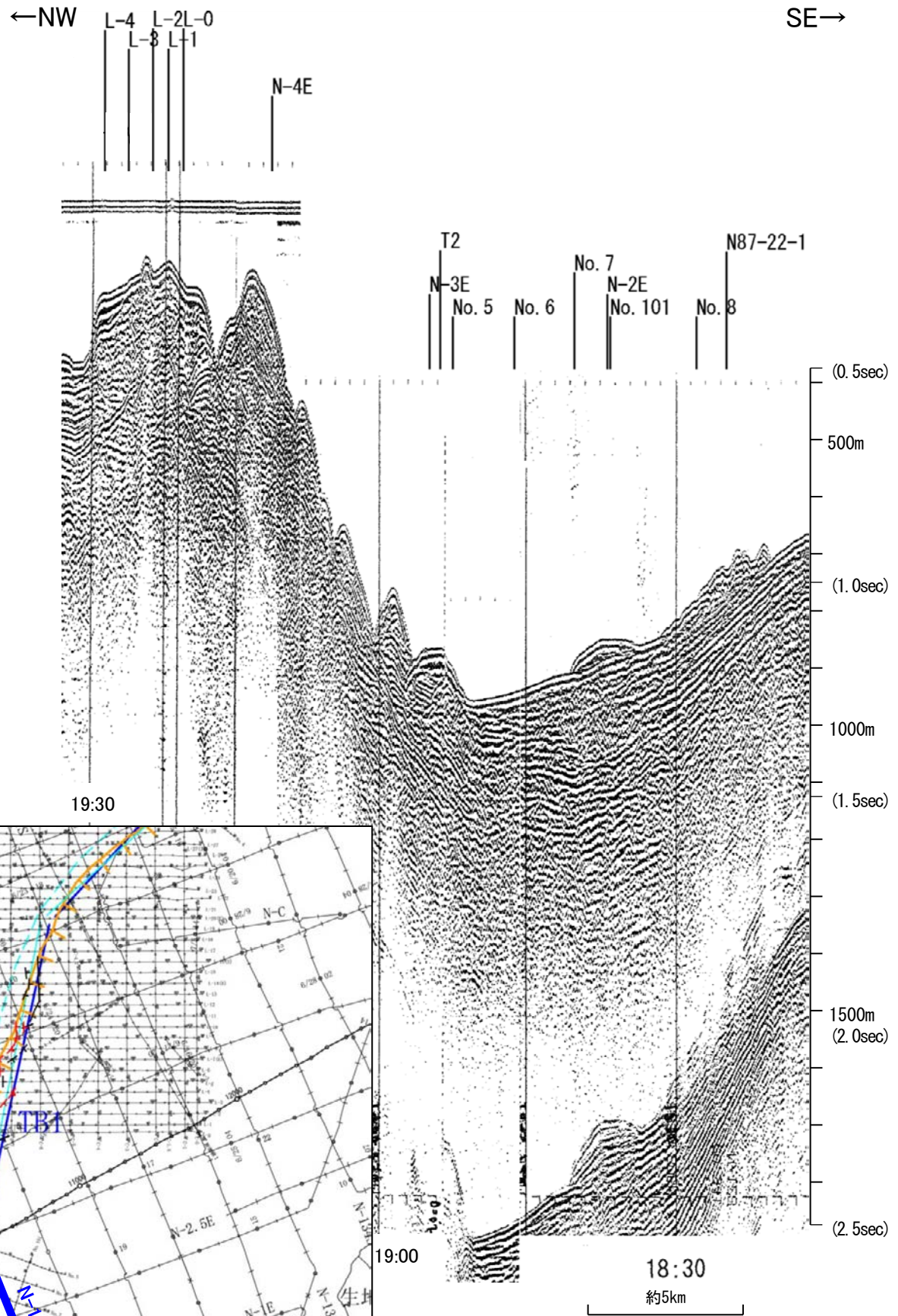

地質時代	地層名	
第四紀	更新世 後期	Q層
	更新世 中期	B層
	更新世 前期	C層
第三紀	鮮新世	D層
第三紀	中新世	
第三紀	古第三紀	
第三紀	先第三紀	

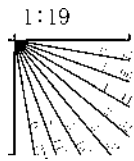

この図面は、地質調査所(現 産業技術総合研究所)の海上音波探査の記録を北陸電力が独自に解析・作成したものである