

地質調査所エアガン N-119

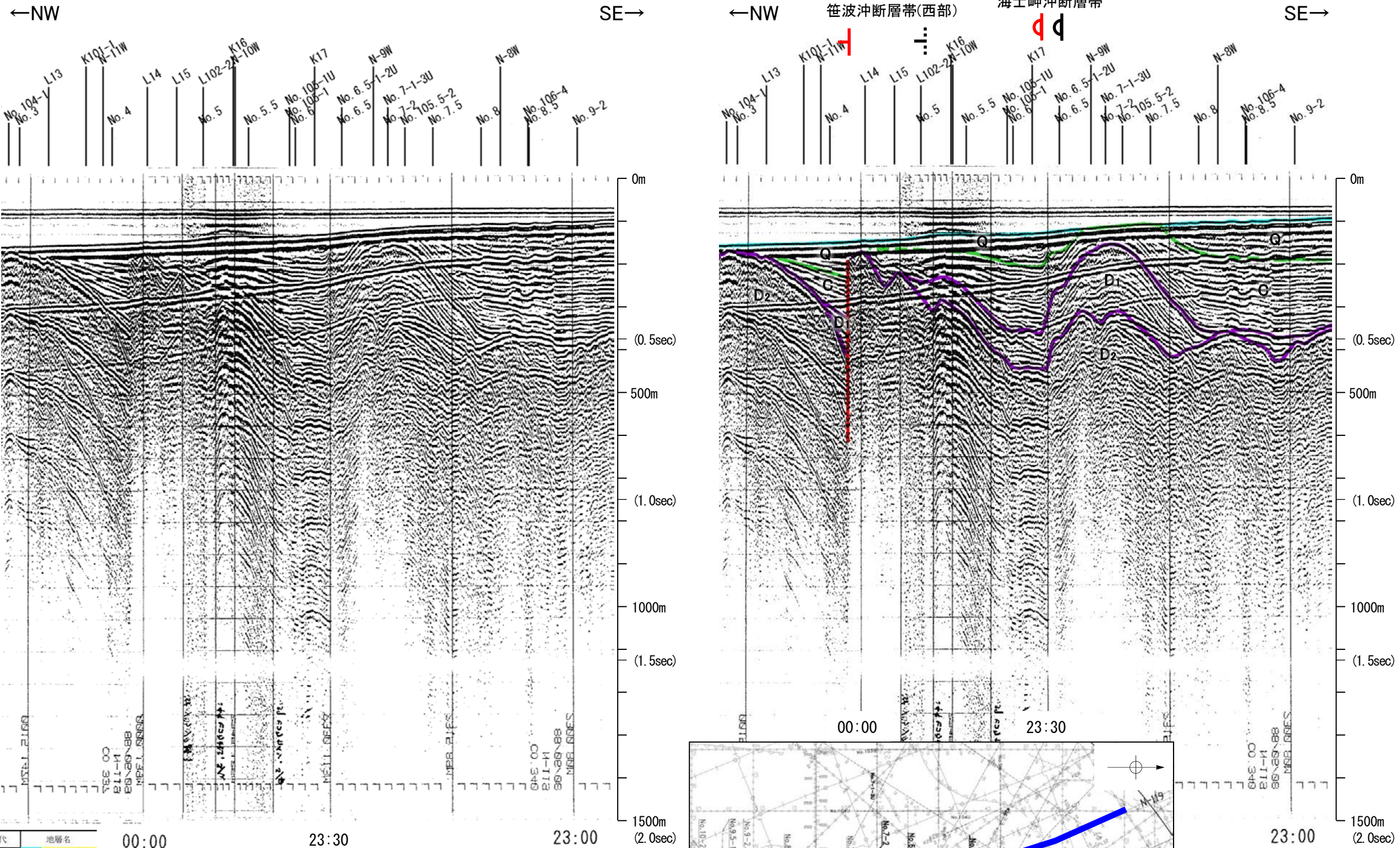

地質時代		地層名	
第四紀	完新世	A層	Q層
	後期	B層	
	更新世	B層	
	中期	B層	
第三紀	前期	C層	C層
	鮮新世	C層	
	中新世	D層	
	古第三紀	D層	
先第三紀	D層	D層	

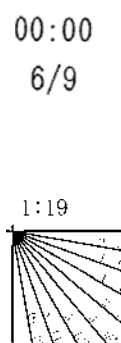

この図面は、地質調査所(現 産業技術総合研究所)の海上音波探査の記録を北陸電力が独自に解析・作成したものである



北陸電カスパーカー No.105-1

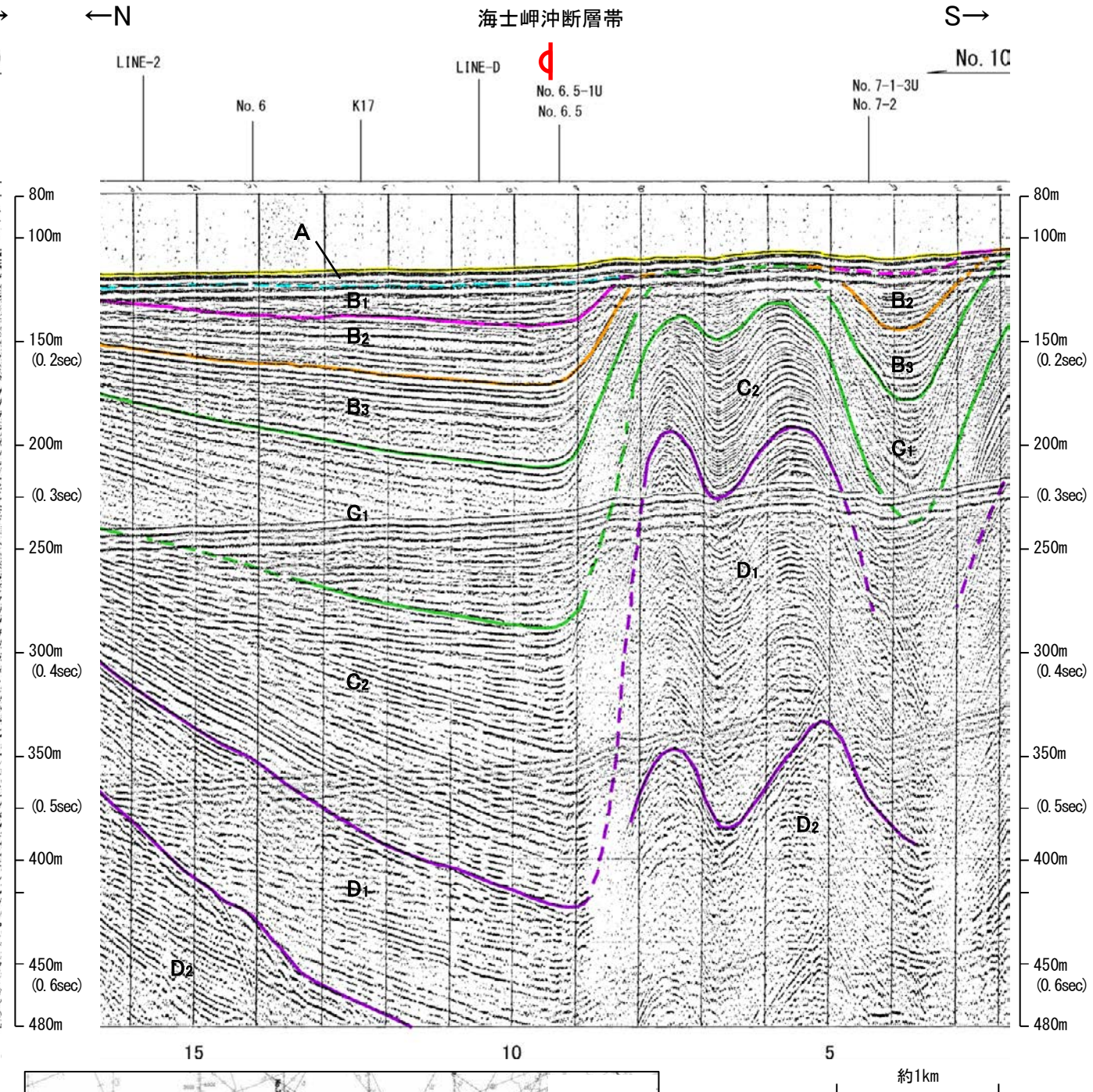
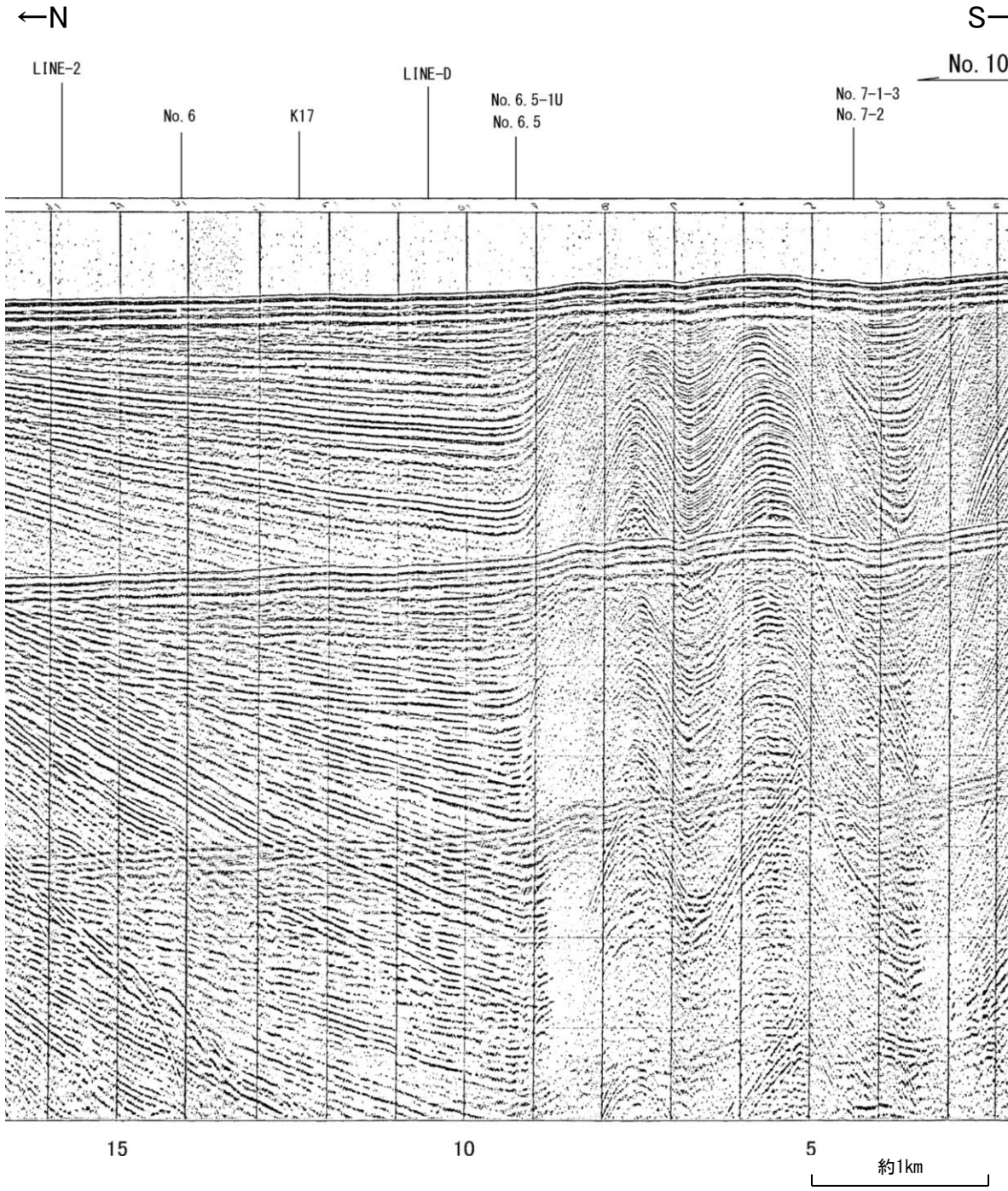

地質時代		地層名	
第四紀	完新世	A層	
	更新世	後期	B ₁ 層
		中期	B ₂ 層
		前期	B ₃ 層
	鮮新世	C層	
第三紀	中新世	D ₁ 層	
	古第三紀	D ₂ 層	

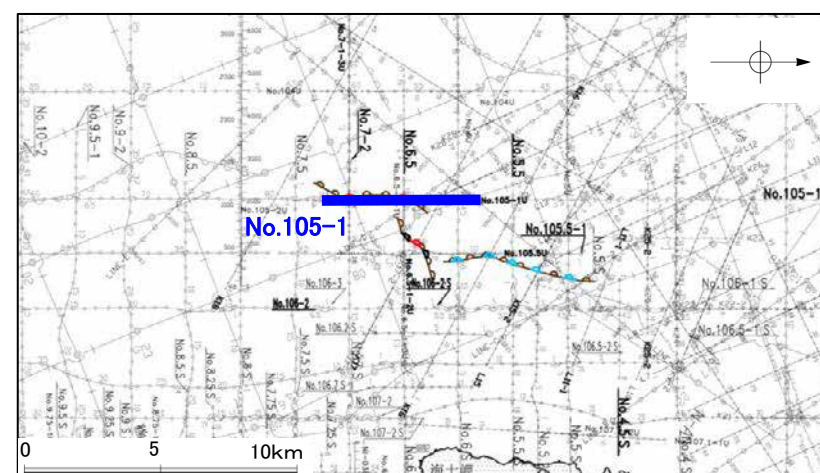
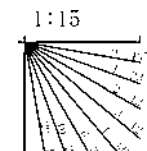

北陸電カブーマー No.105-1U

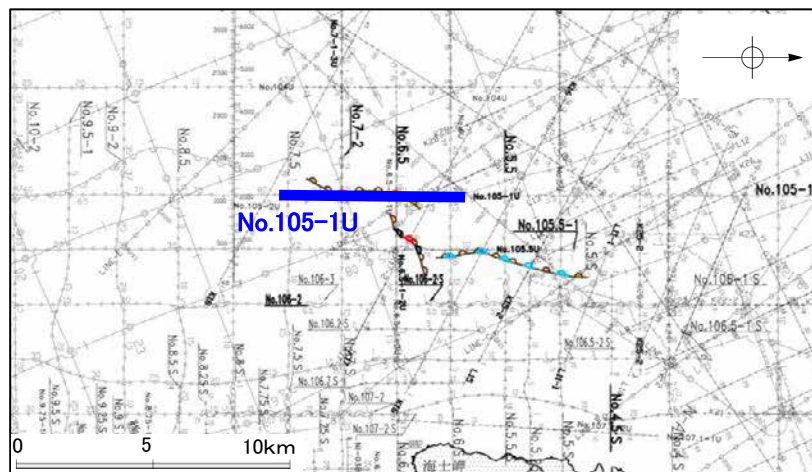
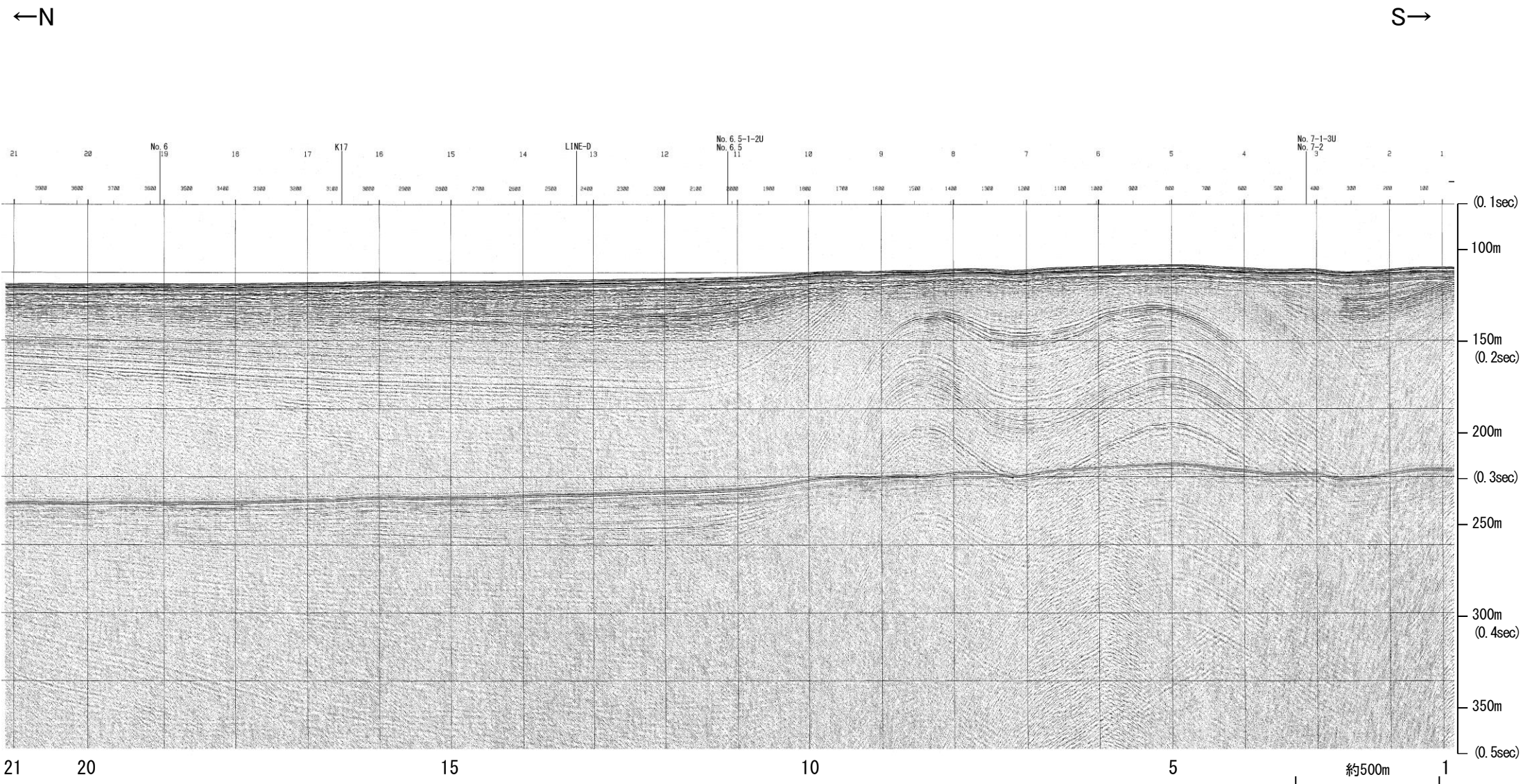

地質時代		地層名	
第四紀	完新世	A層	
	更新世	後期	B ₁ 層
		中期	B ₂ 層
		前期	B ₃ 層
第三紀	鮮新世	C層	
	中新世	D ₁ 層	
	古第三紀	D ₂ 層	
先第三紀	D ₃ 層		

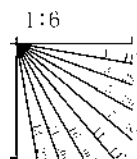

北陸電カブーマー No.105-1U

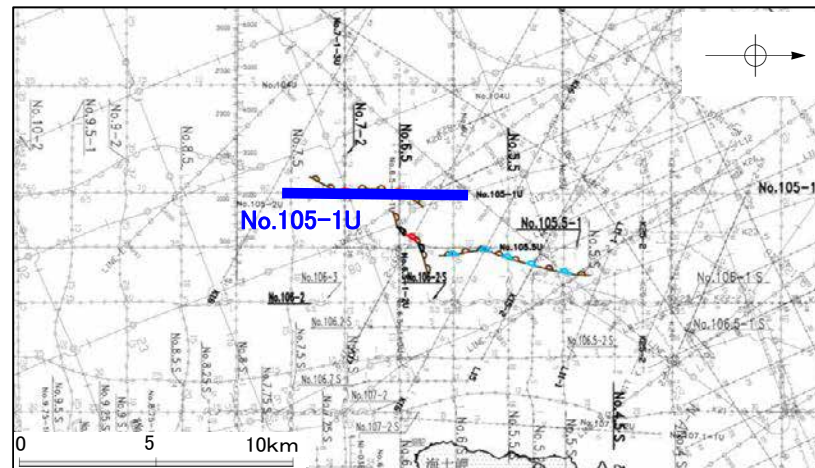
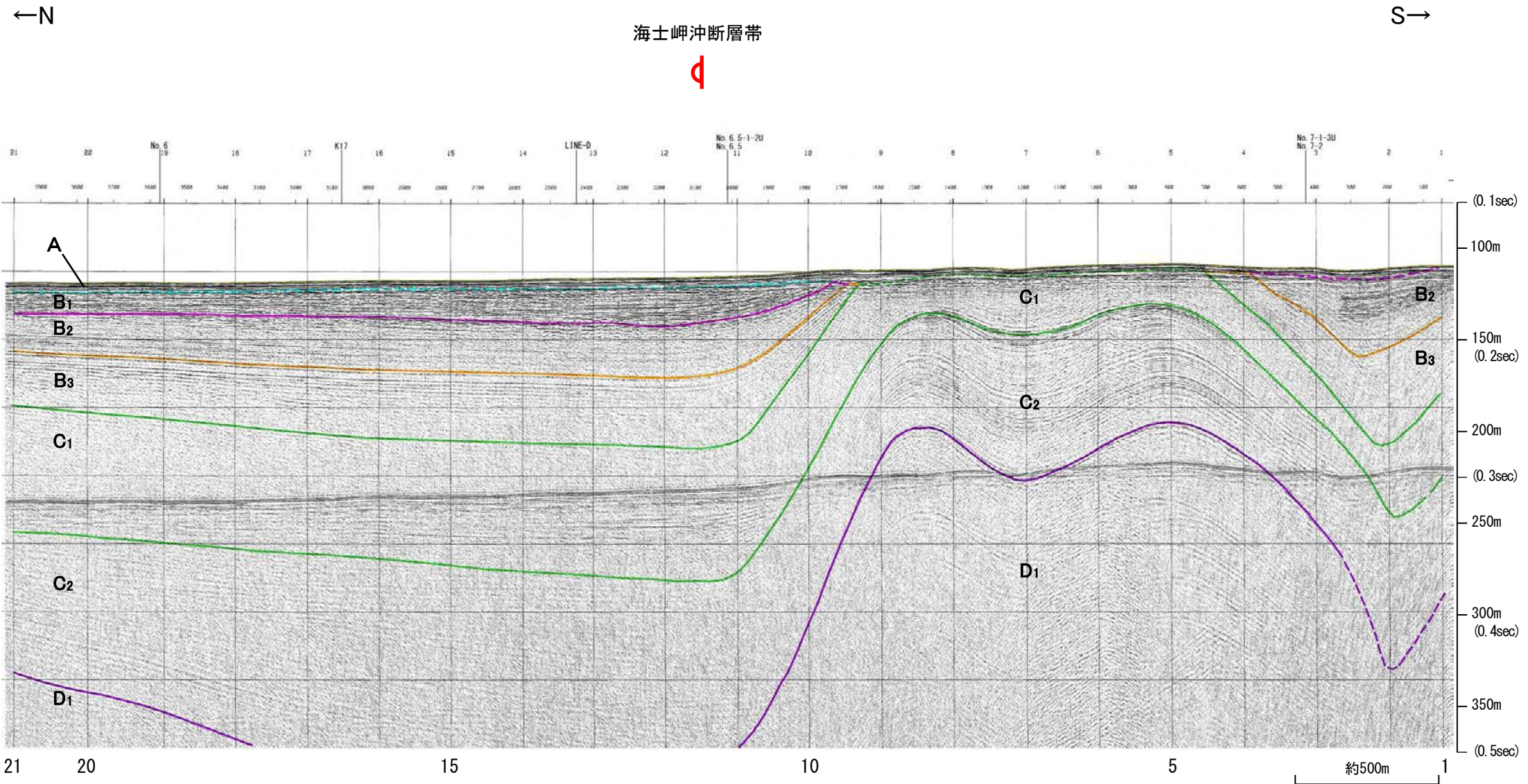

地質時代		地層名	
第四紀	完新世	A層	
	更新世	後期	B ₁ 層
		中期	B ₂ 層
		前期	B ₃ 層
第三紀	鮮新世	C ₁ 層	
	中新世	C ₂ 層	
	D ₁ 層		
古第三紀	D ₁ 層		
先第三紀	D ₁ 層		

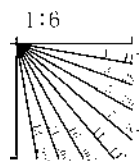

地質調査所エアガン N-9W

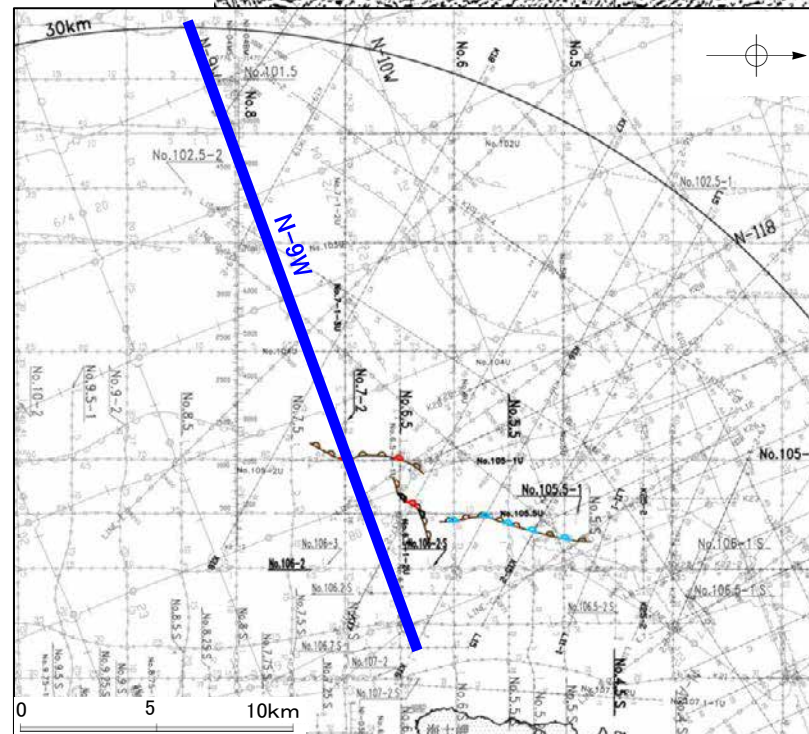
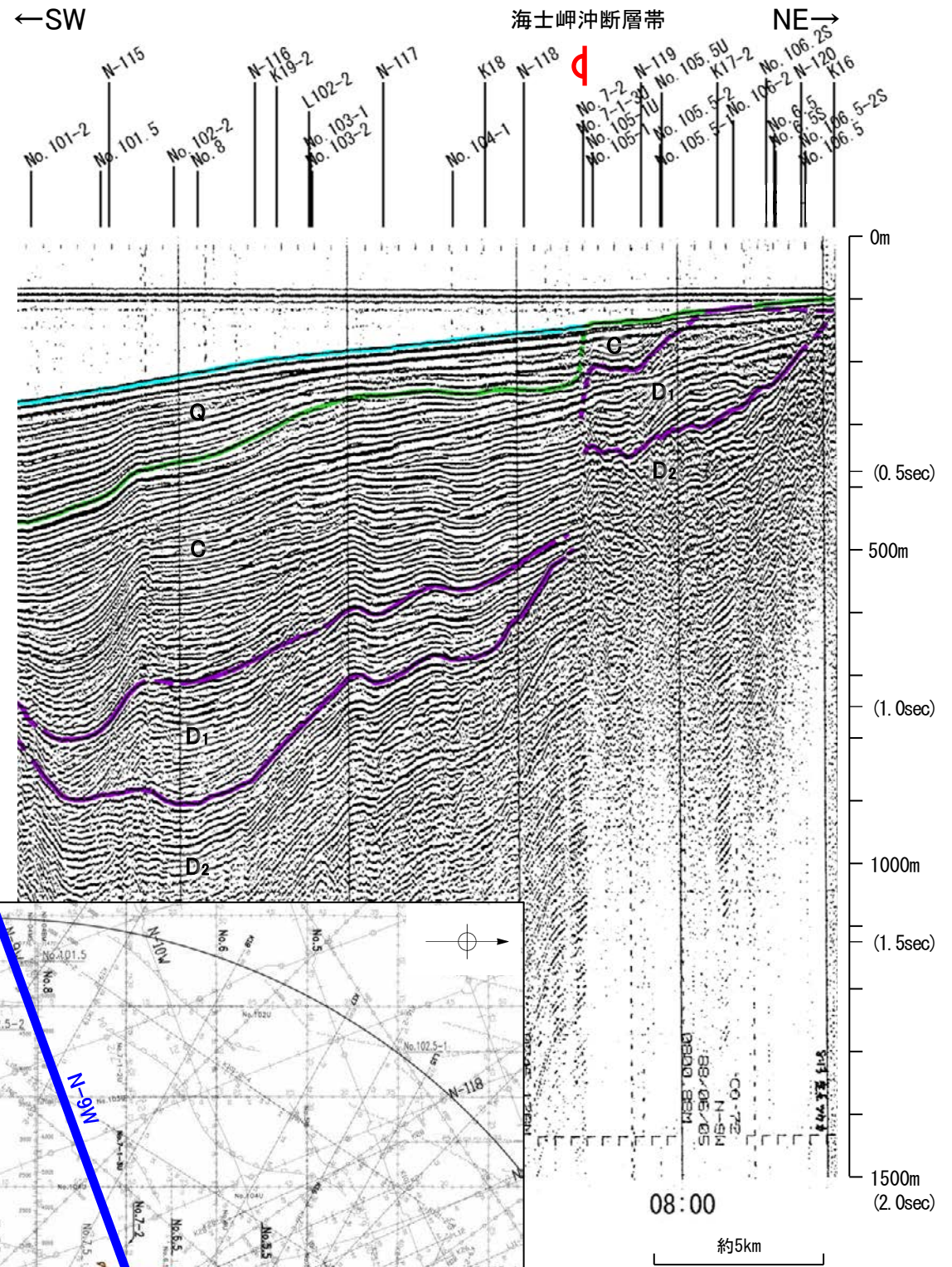
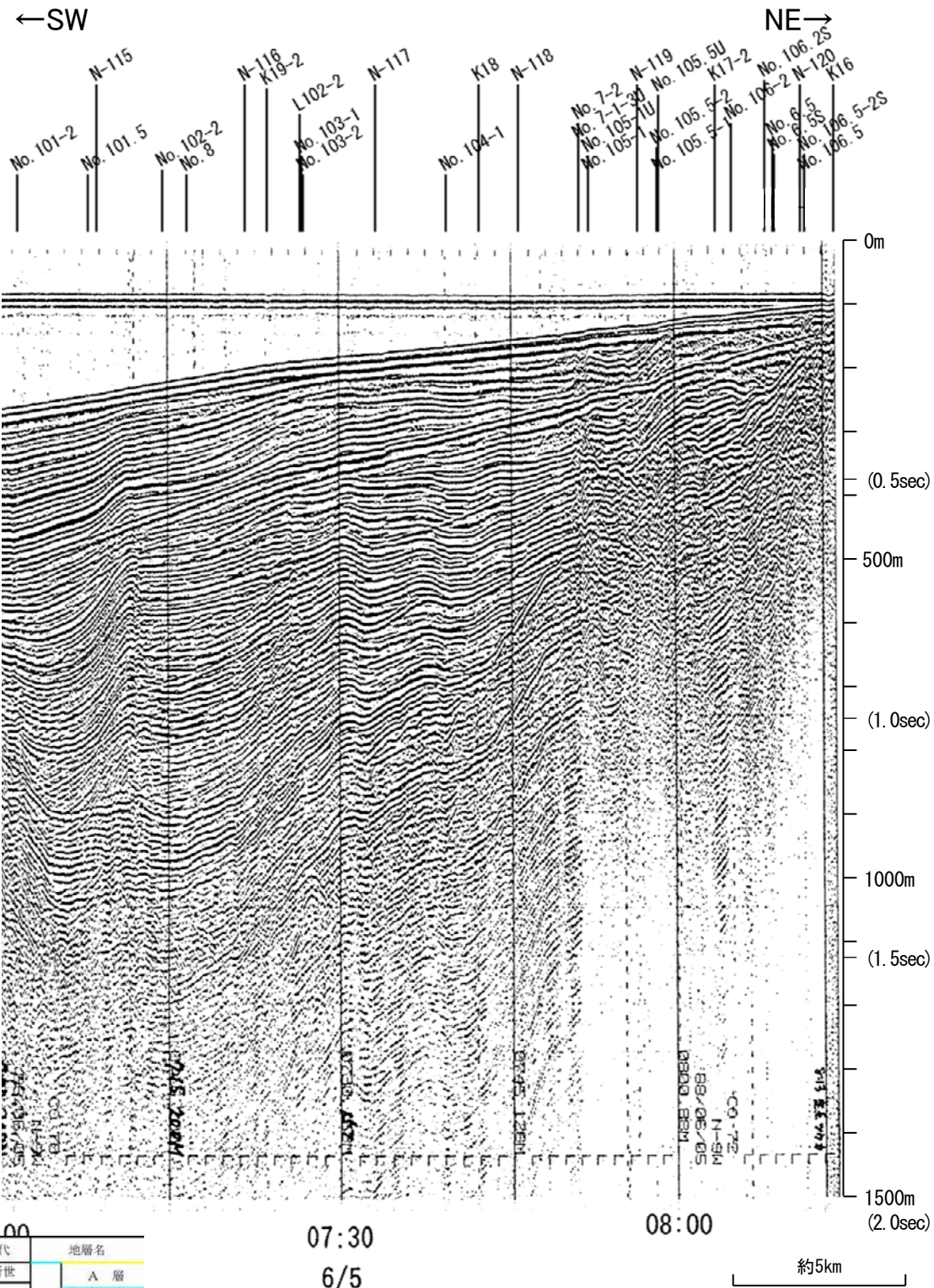

地質時代		地層名	
第四紀	完新世	A層	A層
	更新世	後期	B層
		中期	B層
		前期	B層
第三紀	鮮新世	C層	C層
	中新世	D層	D層
		D層	D層
	古第三紀	D層	D層
先第三紀	D層	D層	

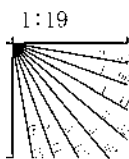

07:30
6/5

08:00

約5km

08:00

約5km

・この図面は、地質調査所(現 産業技術総合研究所)の海上音波探査の記録を北陸電力が独自に解析・作成したものである

北陸電カスパーカー No.7-2

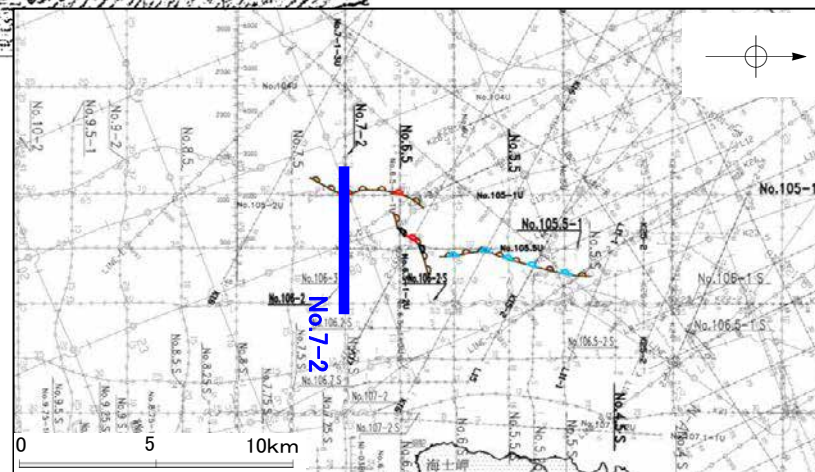
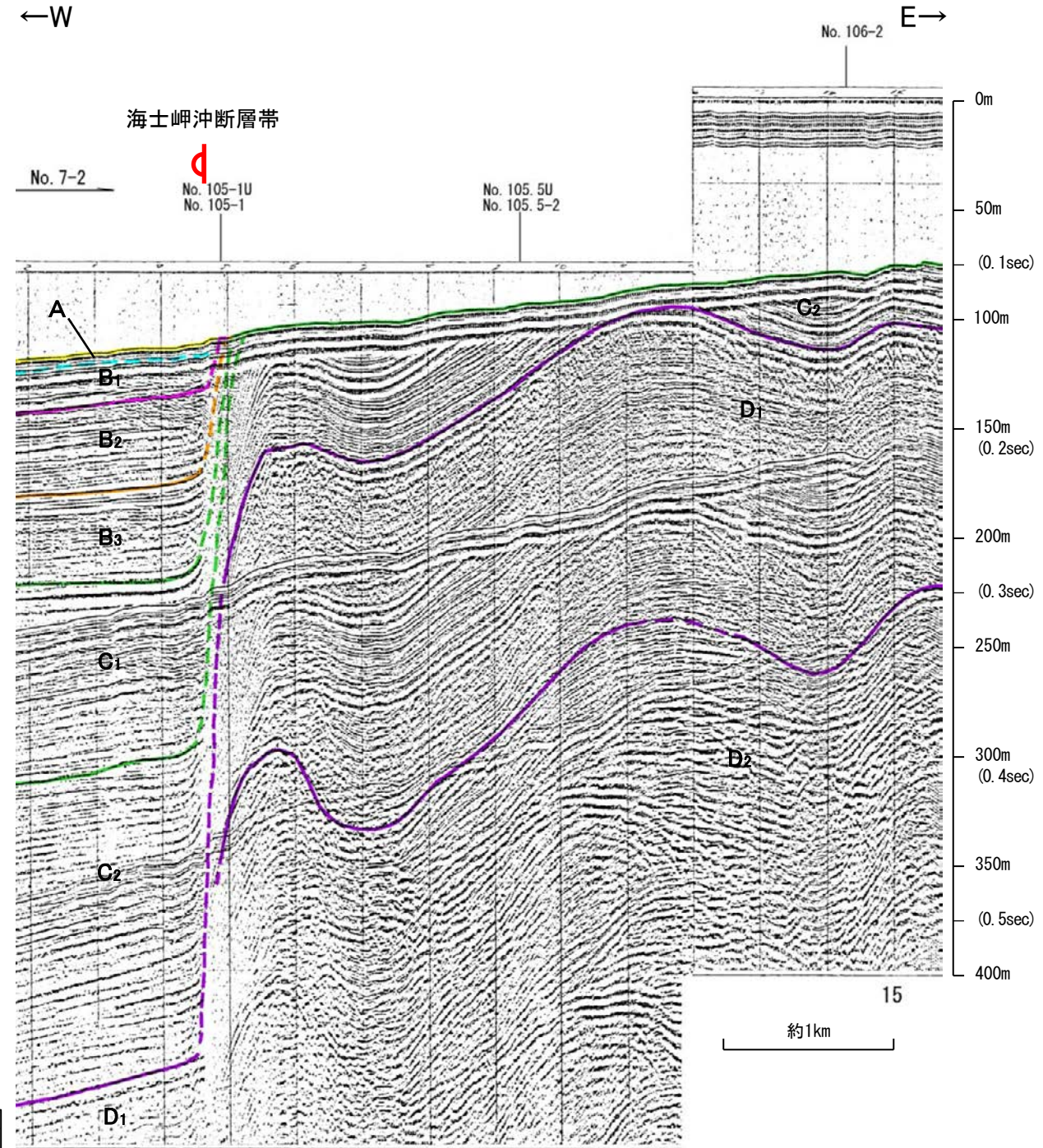
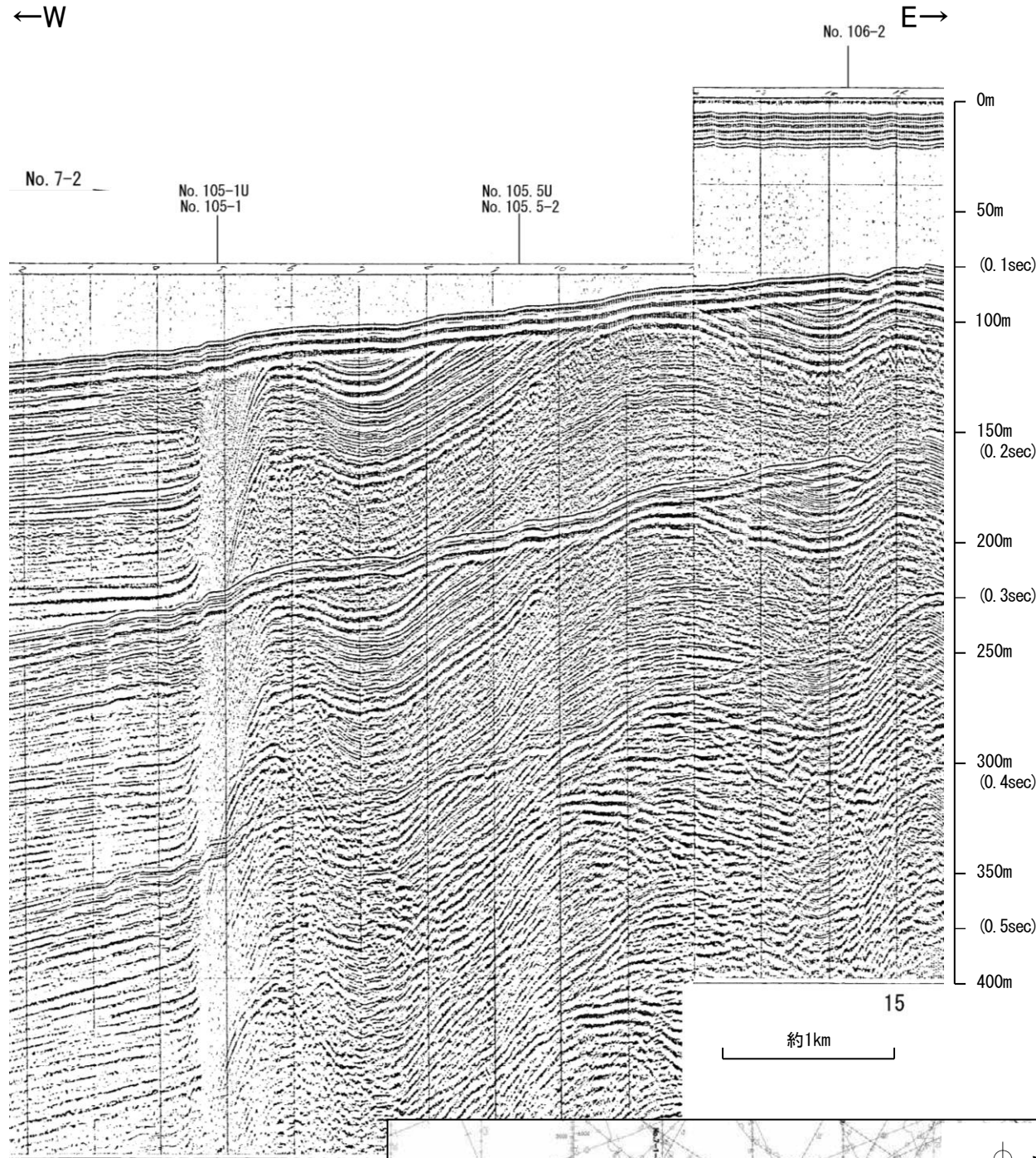

地質時代		地層名	
第四紀	完新世	A層	
	更新世	後期	B ₁ 層
		中期	B ₂ 層
		前期	B ₃ 層
第三紀	鮮新世	C層	
	中新世	C層	
		D層	
古第三紀	D層		
先第三紀	D層		

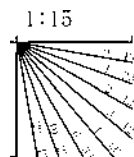

北陸電カブーマー No.7-1-3U

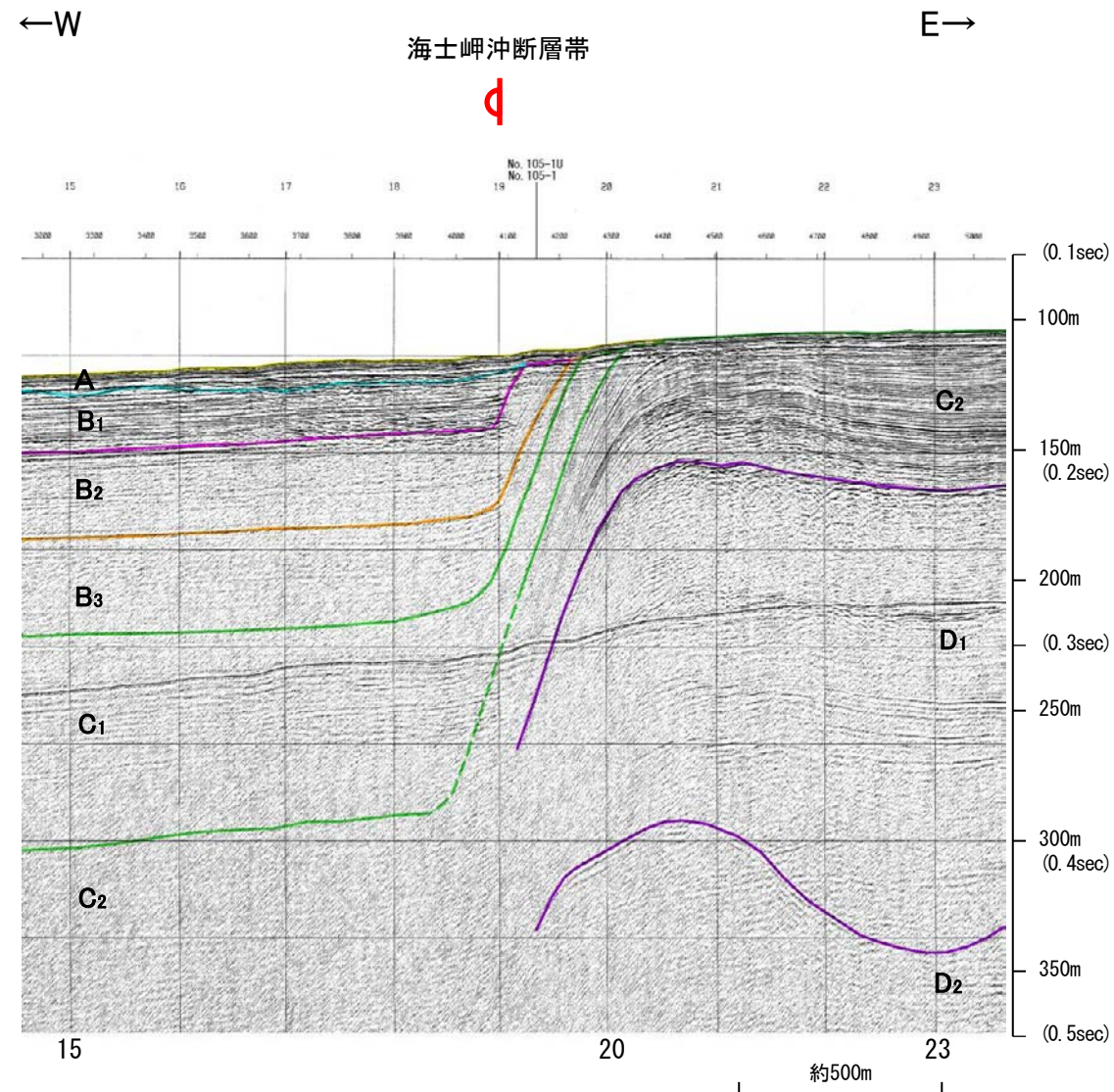
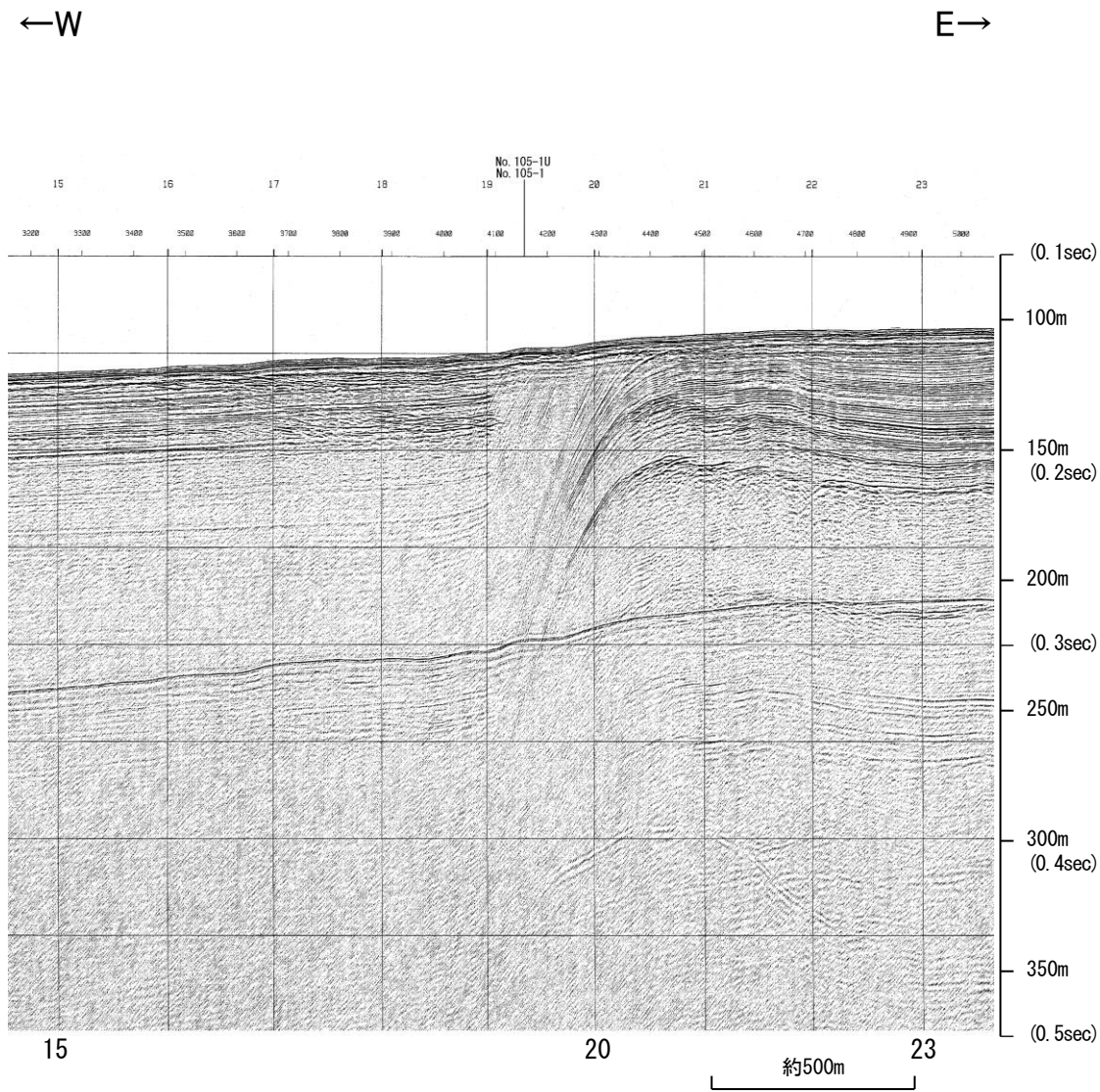

地質時代		地層名	
第四紀	完新世	A層	
	更新世	後期	B ₁ 層
		中期	B ₂ 層 B ₃ 層
		前期	C ₁ 層
第三紀	鮮新世	C ₂ 層	
	中新世	D ₁ 層	
	古第三紀 先第三紀	D ₂ 層	

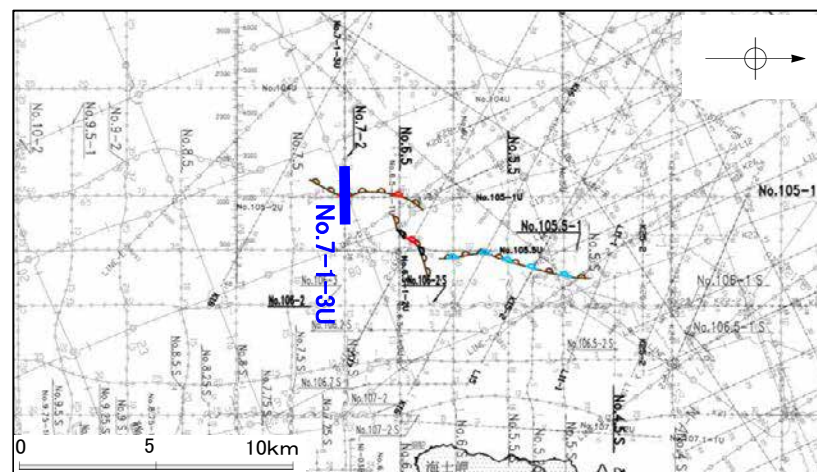
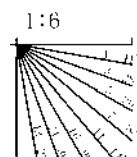

地質調査所エアガン N-118

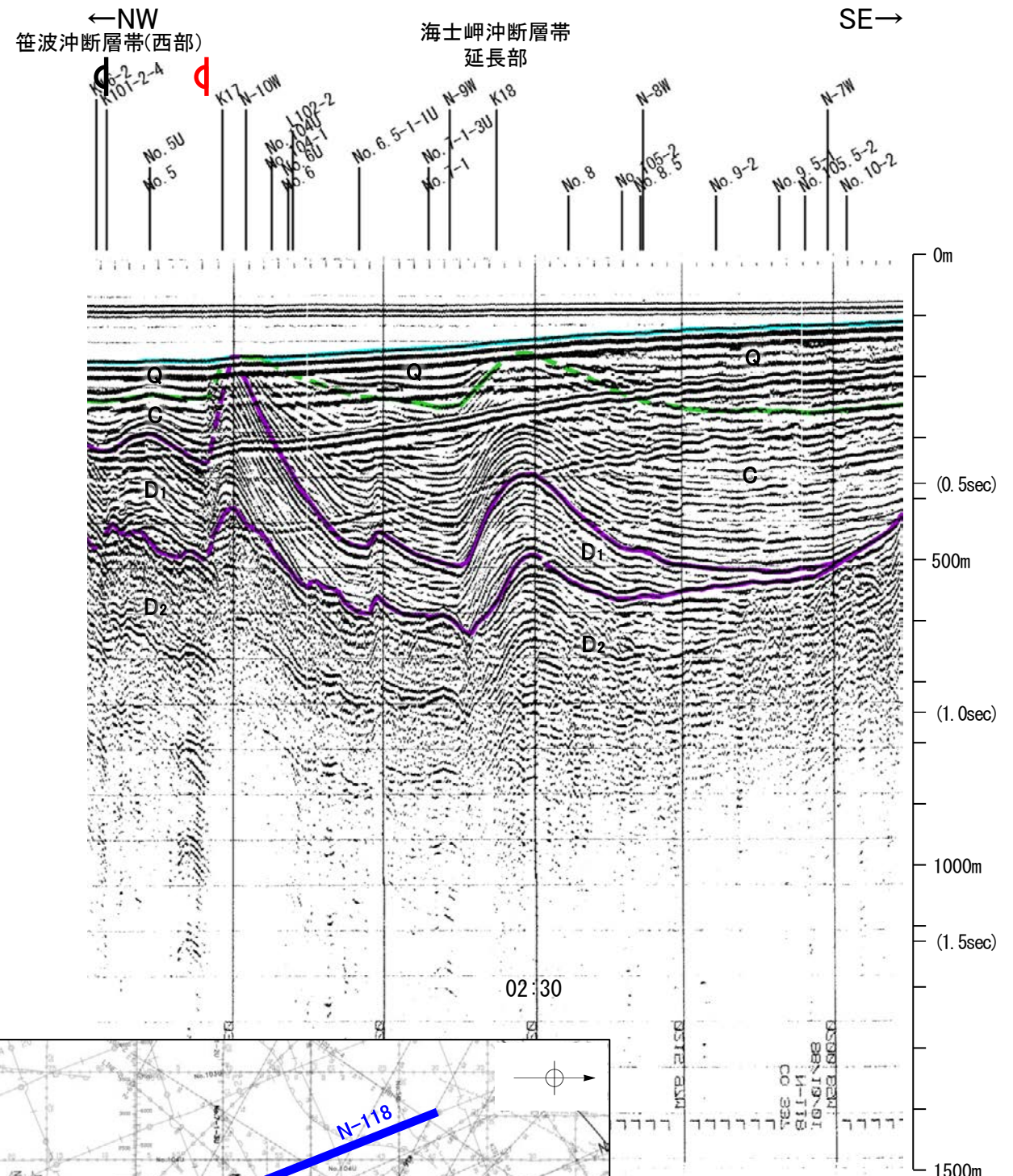
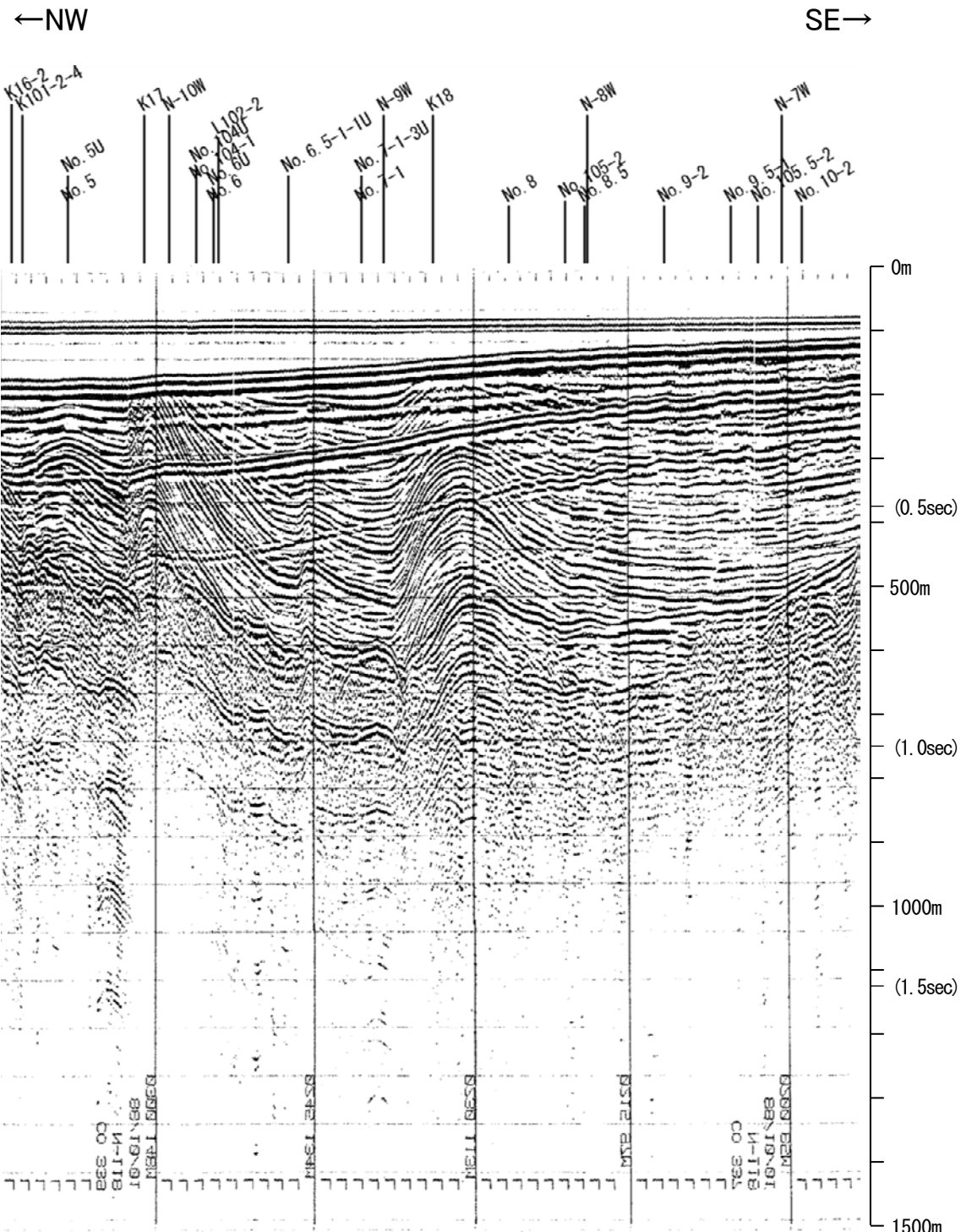

地質時代	地層名		
第四紀	完新世	A層	
	更新世	後期	B層
		中期	B層
	前期	C層	C層
D層		D層	
第三紀	鮮新世	C層	
	中新世	D層	
古第三紀	D層		
先第三紀	D層		

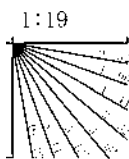

この図面は、地質調査所(現 産業技術総合研究所)の海上音波探査の記録を北陸電力が独自に解析・作成したものである

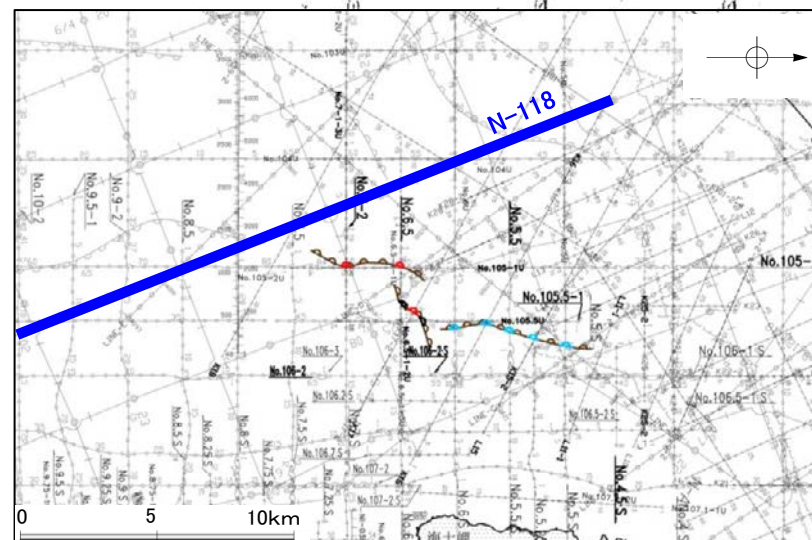

地震研ブーマー K18

←NW

SE→

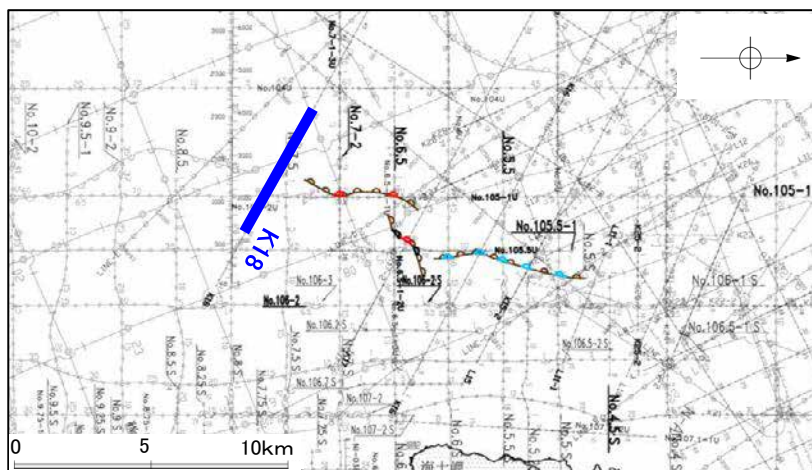
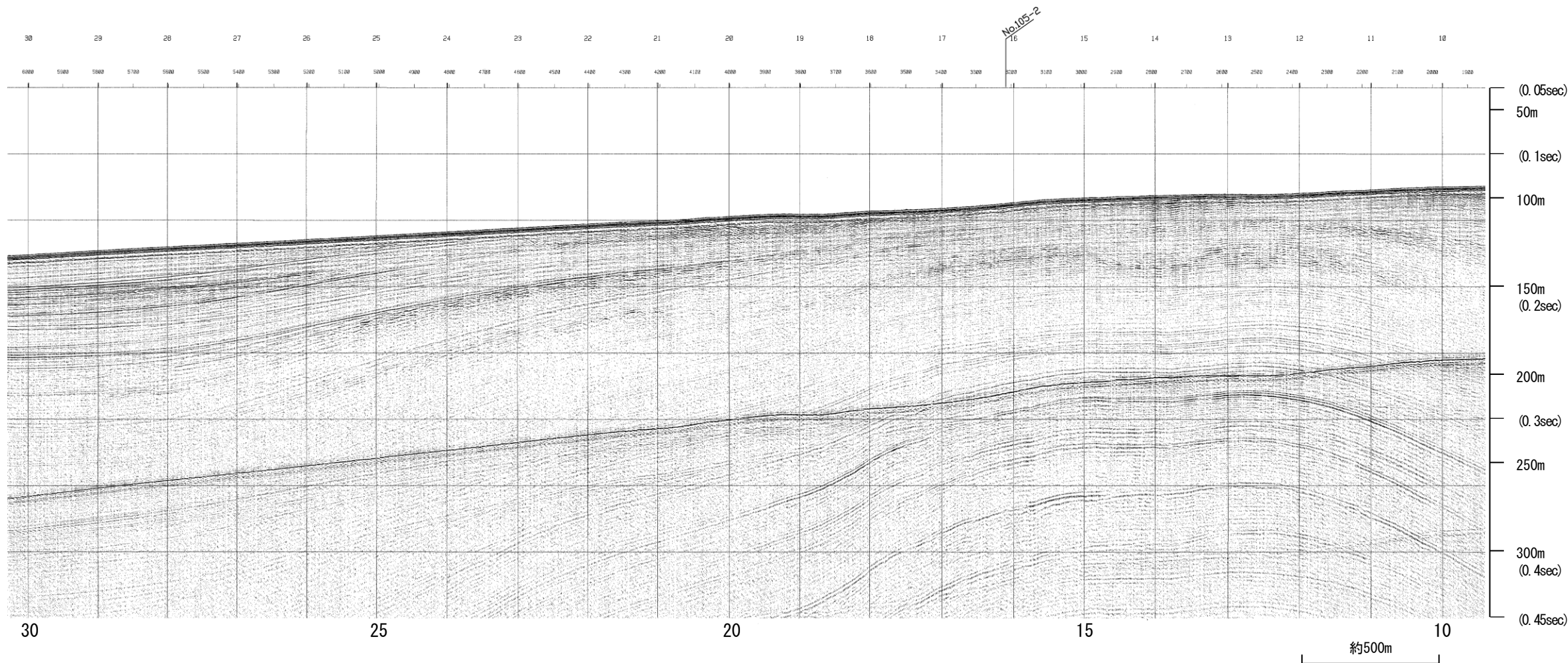

地質時代		地層名	
第四紀	完新世	A層	
	更新世	後期	B ₁ 層
		中期	B ₂ 層
		前期	C層
第三紀	鮮新世	C層	
	中新世	D ₁ 層	
	古第三紀	D ₂ 層	
先第三紀	D ₃ 層		

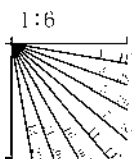

地震研ブーマー K18

←NW

SE→

海士岬沖断層帯
延長部

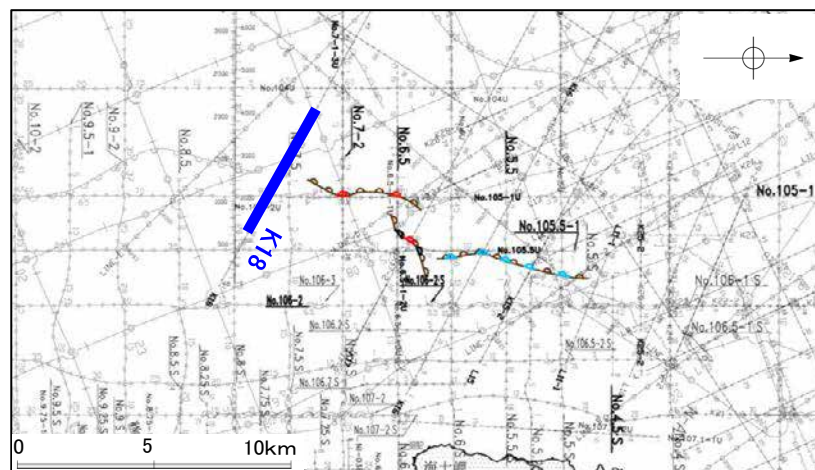
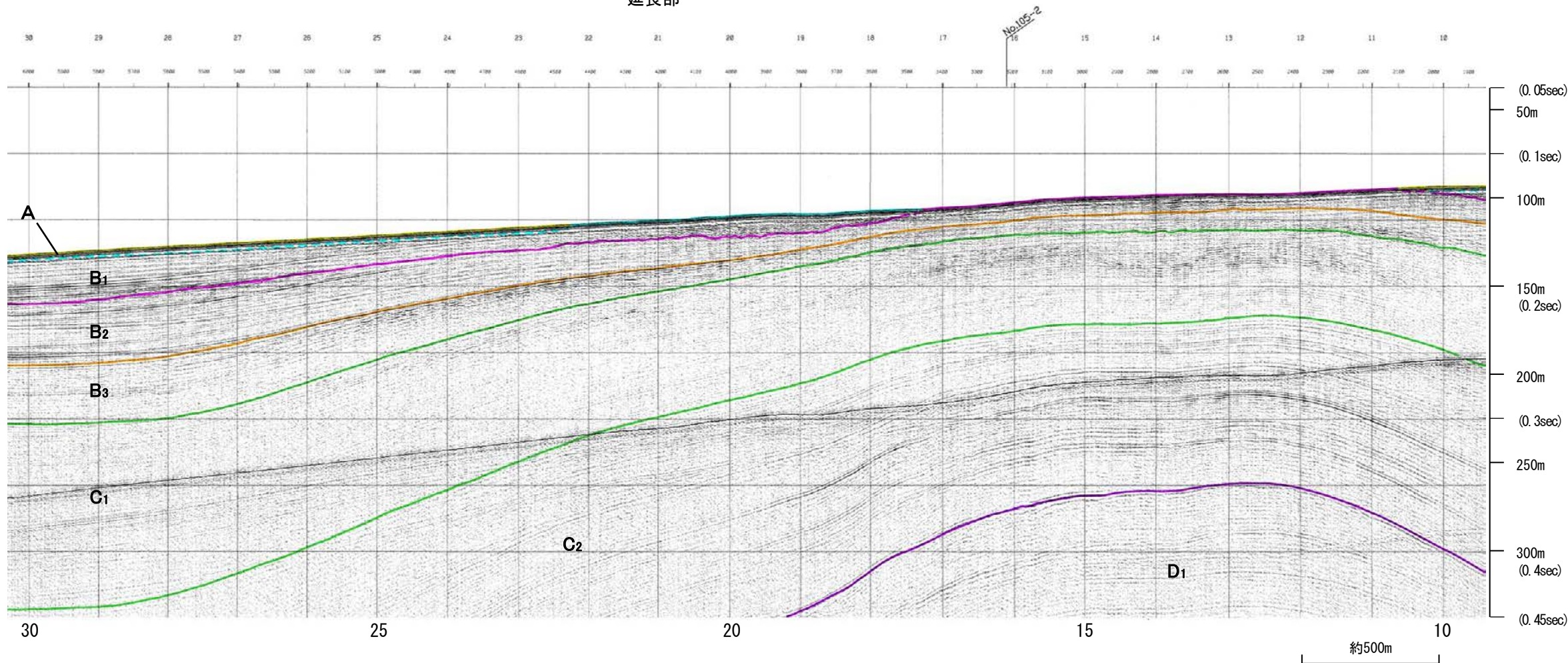

地質時代		地層名	
第四紀	完新世	A層	
	更新世	後期	B ₁ 層
		中期	B ₂ 層
		前期	B ₃ 層
	鮮新世	C ₁ 層	
第三紀	中新世	D ₁ 層	
	古第三紀	D ₂ 層	
先第三紀			

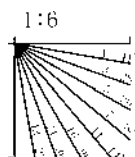

※この図面は東京大学地震研究所の海上音波探査の記録を北陸電力が独自に解析・作成したものである

北陸電カスパーカー No.8

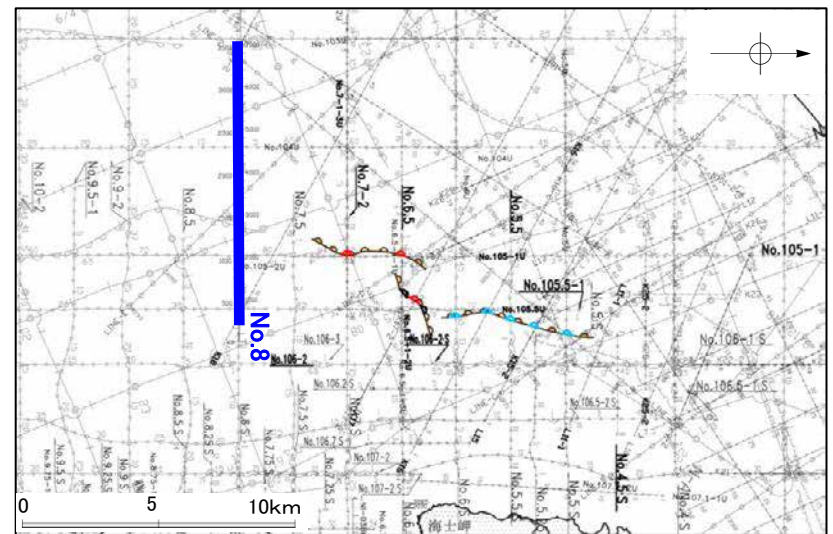
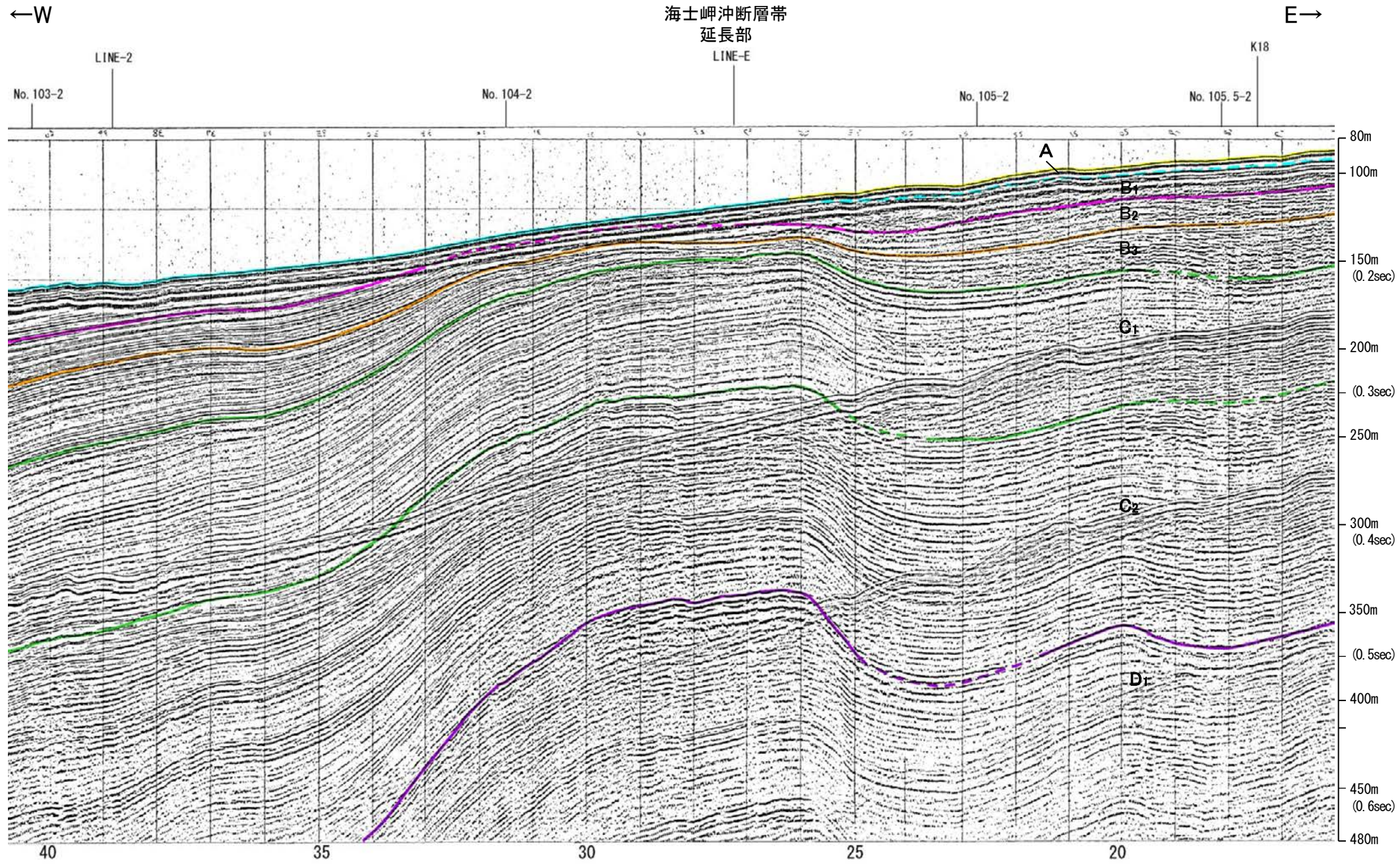

地質時代		地層名	
第四紀	完新世	A層	
	更新世	後期	B ₁ 層
		中期	B ₂ 層
		前期	B ₃ 層
第三紀	鮮新世	C ₁ 層	
	中新世	C ₂ 層	
	古第三紀	D ₁ 層	
先第三紀		D ₂ 層	

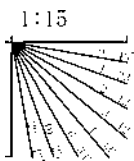

余白

羽咋沖東撓曲

音波探査記録 添付測線(羽咋沖東撓曲)

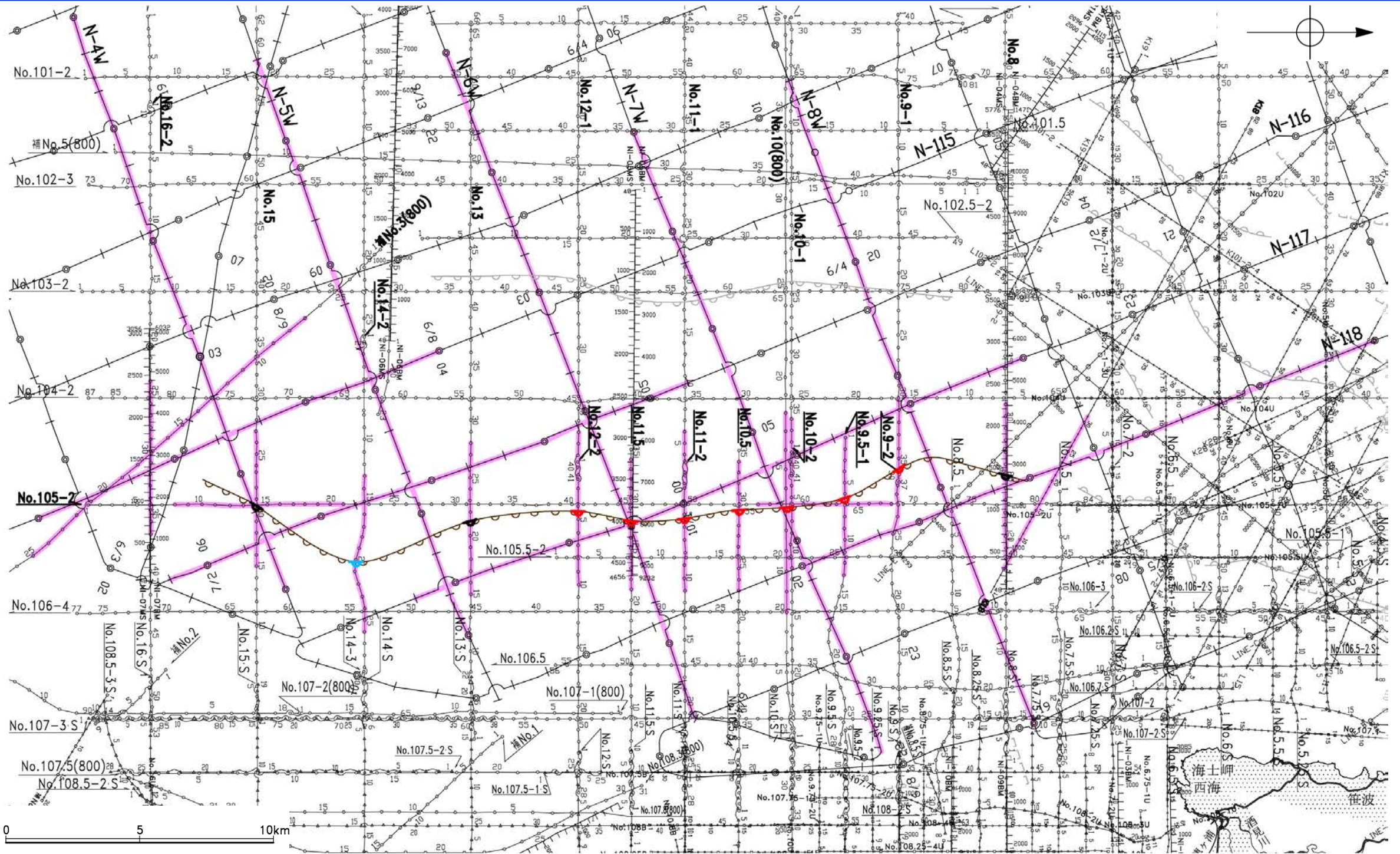

凡 例

- (E)— 断 層 (伏在断層)
- (F)— 断 層
- (L)— 伏在断層
- (D)— 撓 曲

} 連続性のない断層

(測線位置における活動性)

- B₁層以上に変位, 変形が認められる
- B₁層以上に変位, 変形の可能性が否定できない
- B₁層以上に変位, 変形が認められない

- | | | | | | |
|---------|--|--|---------|--|-----------------------------------|
| No. 8 | | 調査測線 (北陸電力: スパークー・シングルチャンネル・約2450ジュール) | K17 | | 調査測線 (東京大学地震研究所: ブーマー・マルチチャンネル) |
| No. 9.S | | 調査測線 (北陸電力: スパークー・シングルチャンネル・約360ジュール) | L5 | | 調査測線 (産業技術総合研究所: ブーマー・マルチチャンネル) |
| No. 8U | | 調査測線 (北陸電力: ブーマー・マルチチャンネル・約200ジュール) | NI-06BM | | 調査測線 (原子力安全保安院: ブーマー・マルチチャンネル) |
| No. 11B | | 調査測線 (北陸電力: ブーマー・マルチチャンネル・約200ジュール) | NI-06MS | | 調査測線 (原子力安全保安院: ウォーターガン・マルチチャンネル) |
| LINE-A | | 調査測線 (東京大学地震研究所: エアガン・マルチチャンネル) | N-118 | | 調査測線 (地質調査所: エアガン・シングルチャンネル) |

添付した音波探査記録

地震研ブーマー K18

←NW

SE→

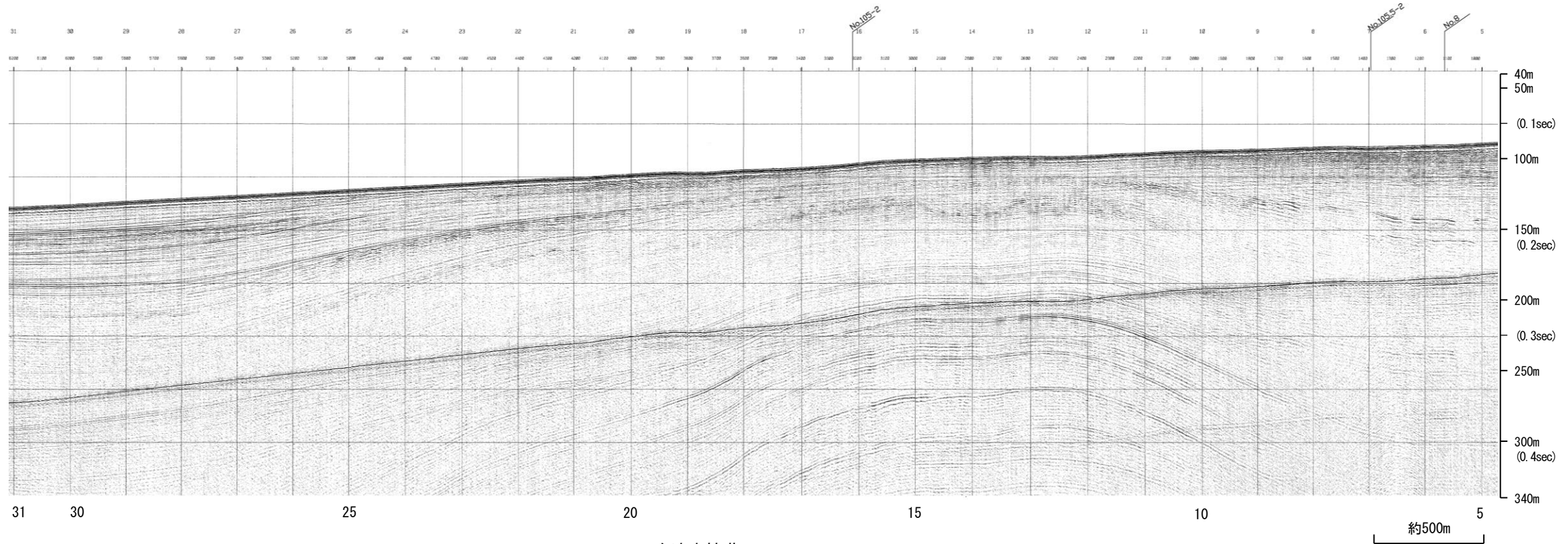

羽咋沖東撓曲
延長部

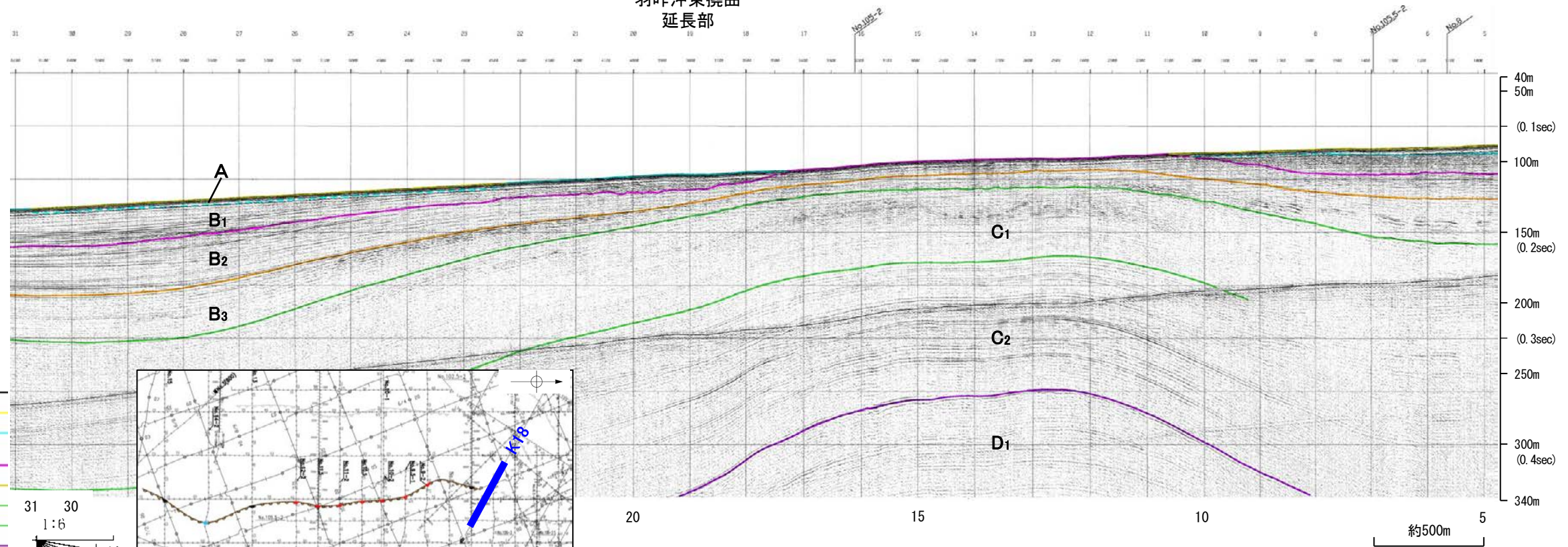

地質時代		地層名
第四紀	更新世	A層
	後期	B ₁ 層
		B ₂ 層
		B ₃ 層
	前期	C ₁ 層
		C ₂ 層
第三紀	中新世	D ₁ 層
	古第三紀	D ₂ 層

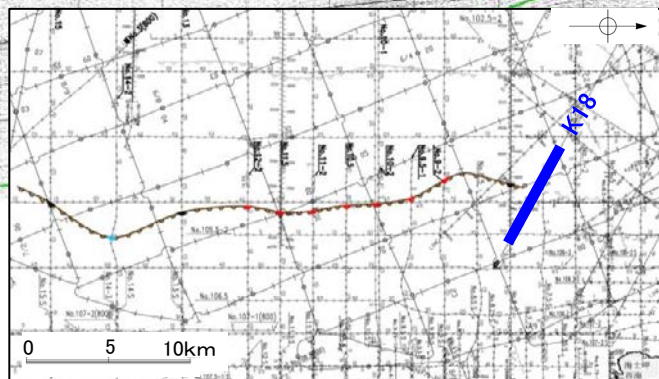
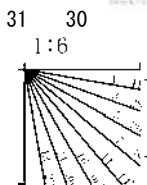

※この図面は東京大学地震研究所の海上音波探査の記録を北陸電力が独自に解析・作成したものである

地質調査所エアガン N-118

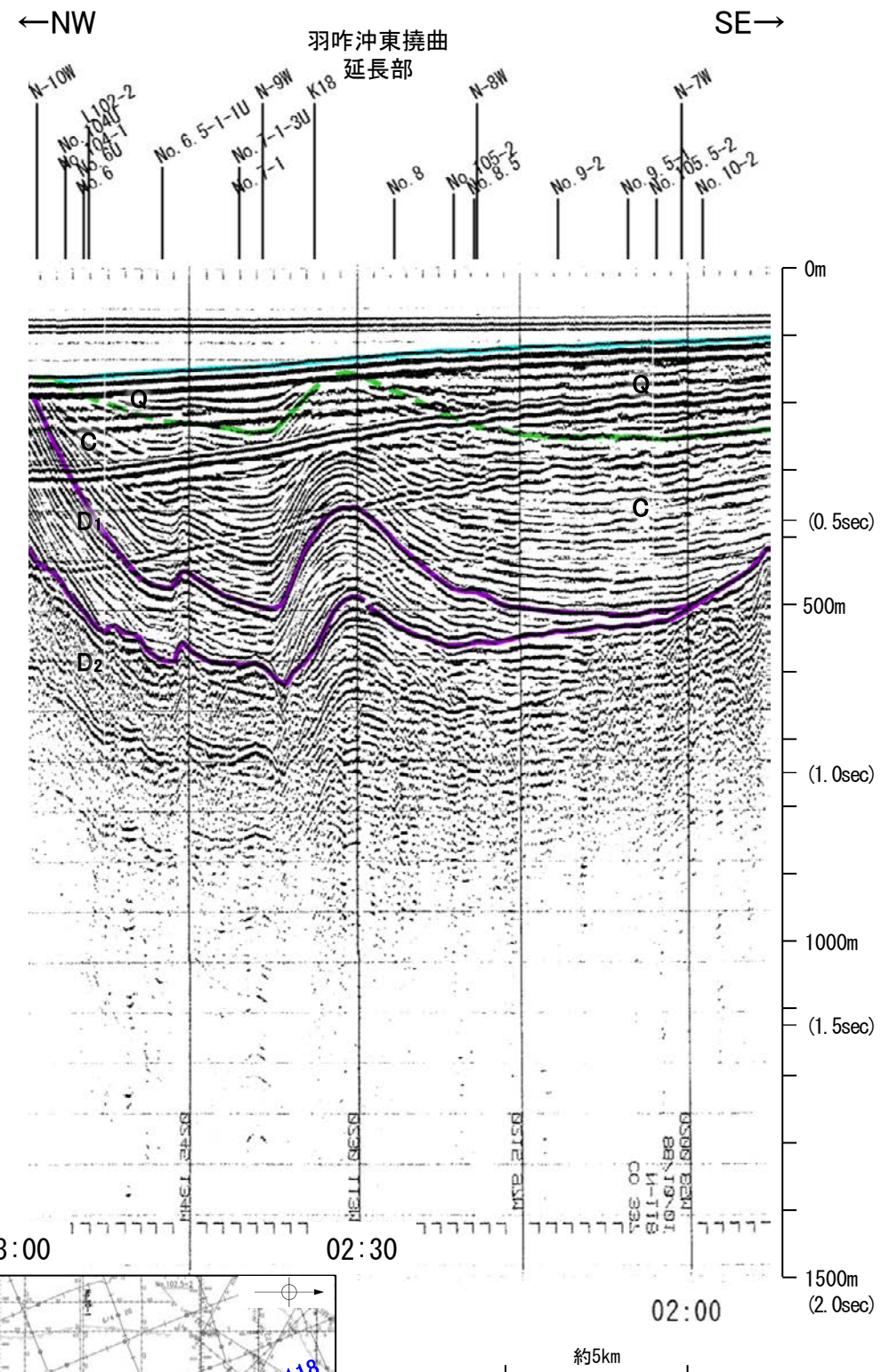
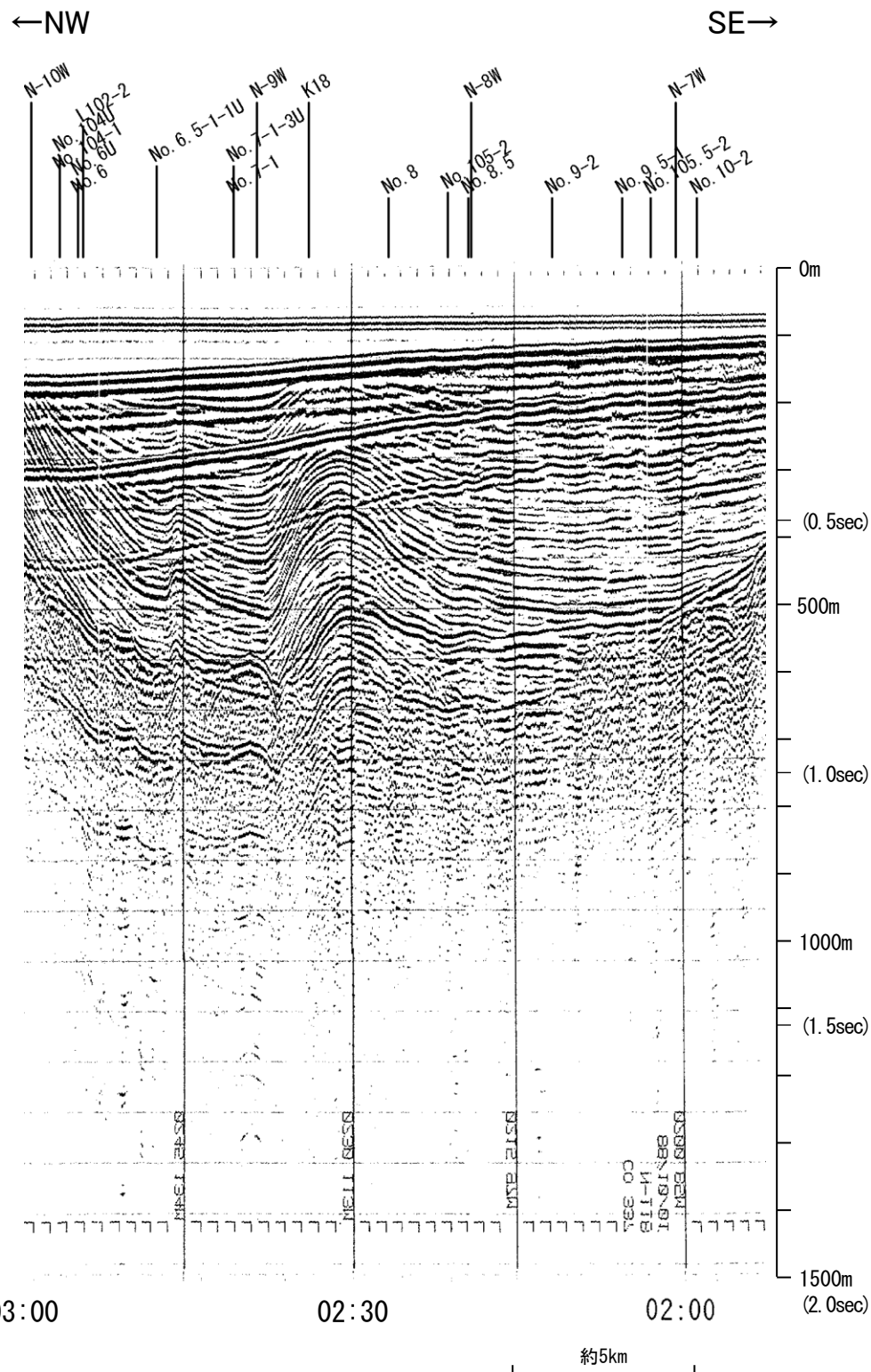

地質時代		地層名	
第四紀	完新世	A層	A層
	後期	B層	B層
		B層	B層
	更新世	B層	B層
中期	C層	C層	
	C層	C層	
前期	D層	D層	
	D層	D層	
第三紀	鮮新世	D層	D層
	中新世	D層	D層
	D層	D層	
古第三紀	D層	D層	
先第三紀	D層	D層	

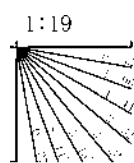

・この図面は、地質調査所(現 産業技術総合研究所)の海上音波探査の記録を北陸電力が独自に解析・作成したものである

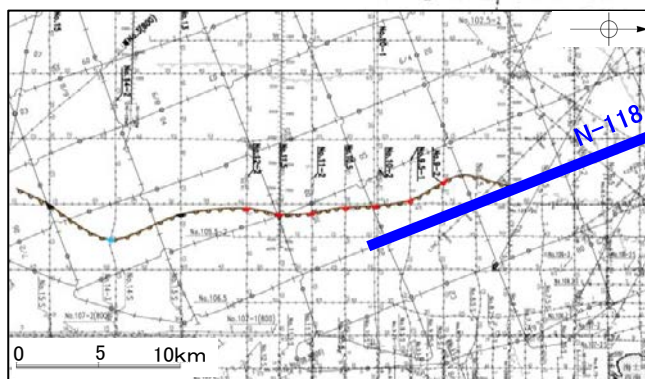

北陸電カスパーカー No.8

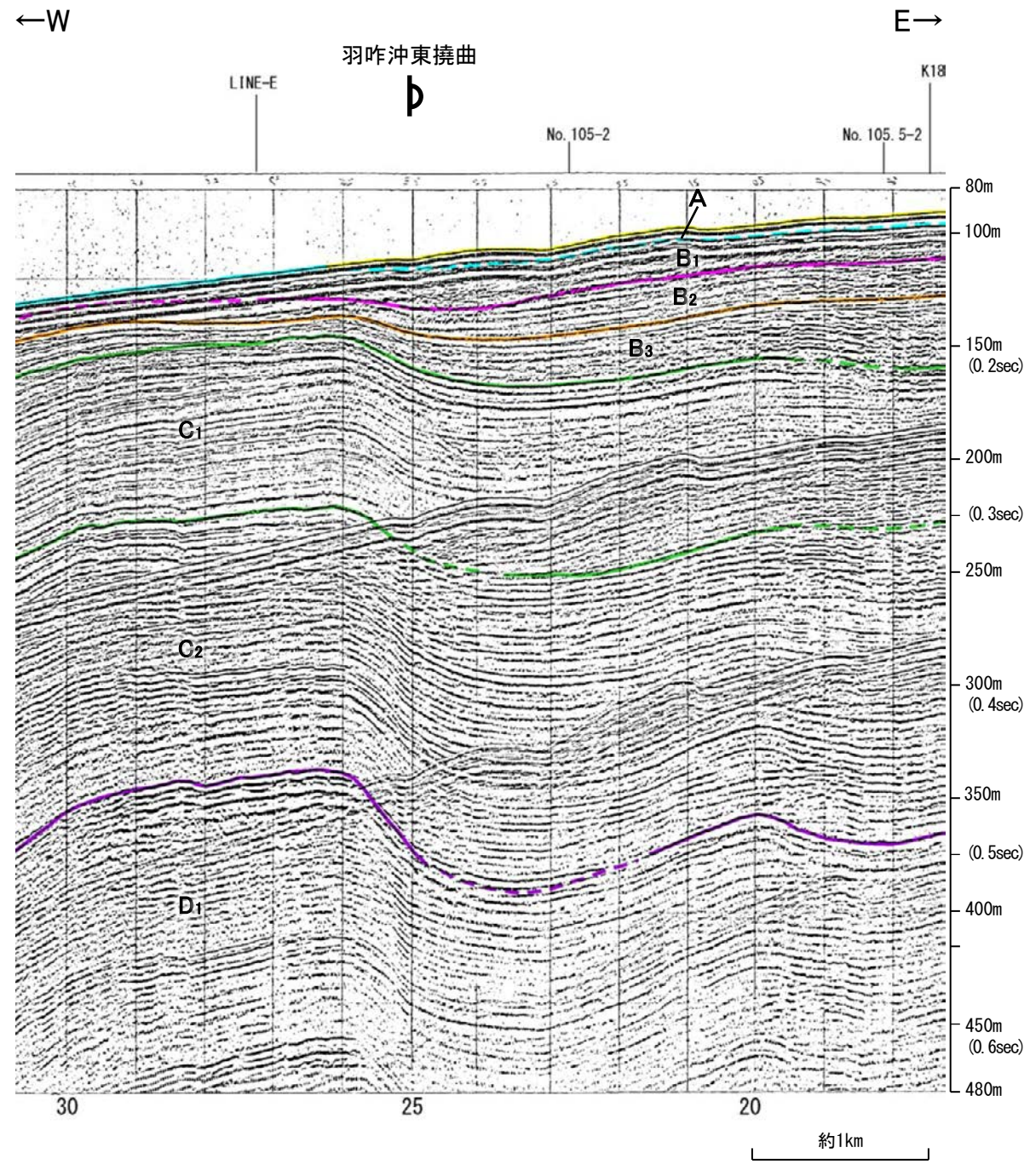
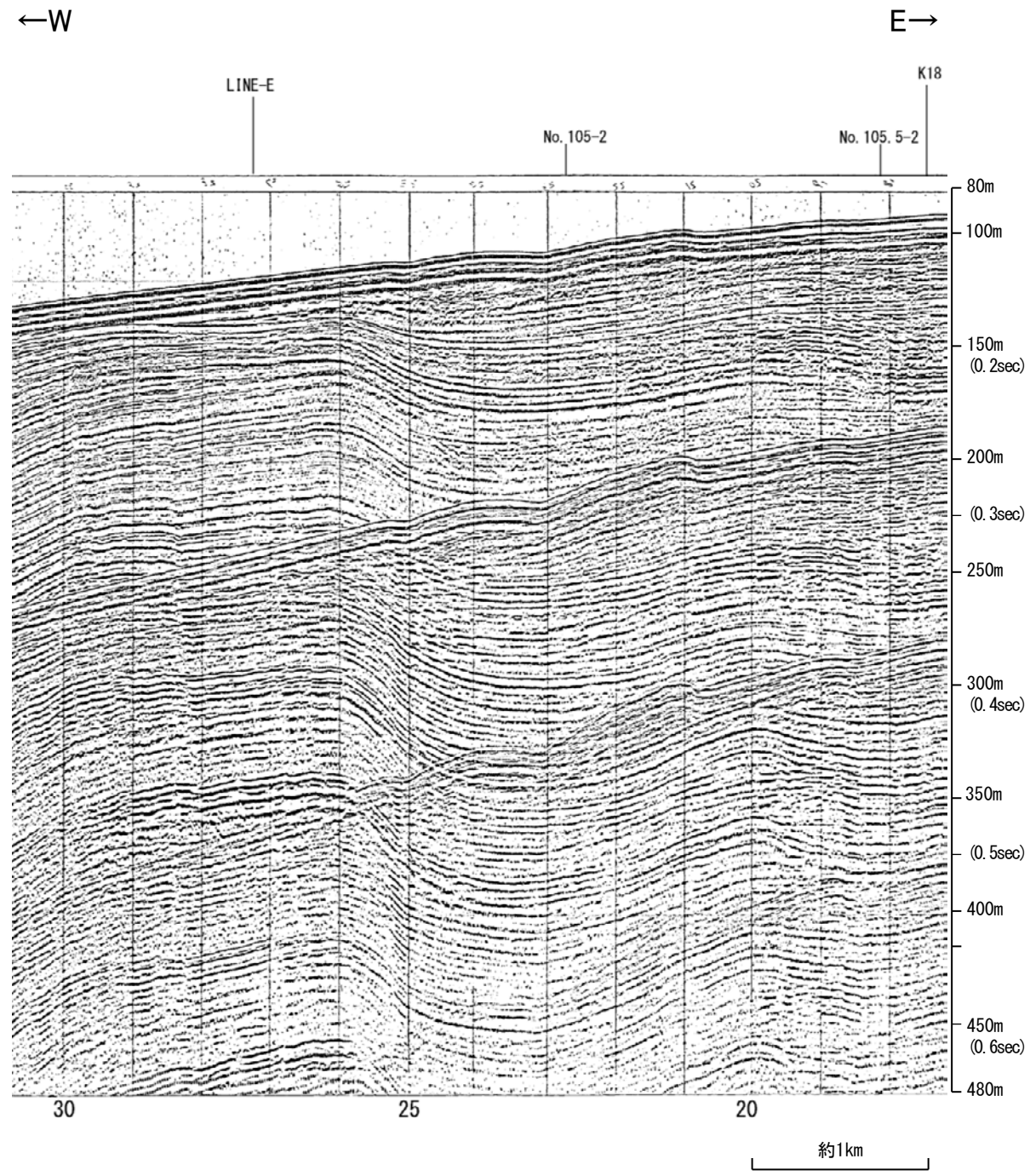

地質時代		地層名
第四紀	完新世	A層
	更新世	後期 B ₁ 層
		中期 B ₂ 層
		前期 C層
第三紀	鮮新世 C ₁ 層	
	中新世 D ₁ 層	
	古第三紀 D層	
先第三紀	D層	

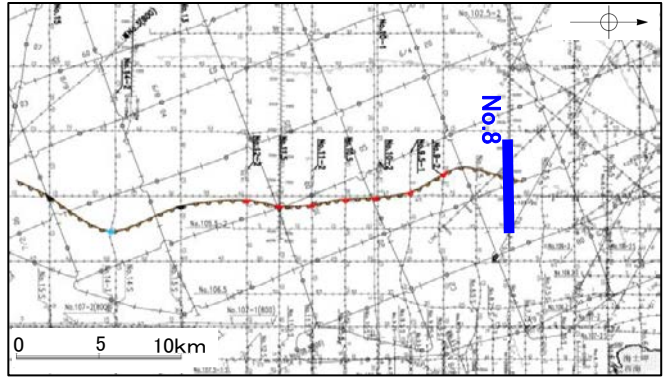
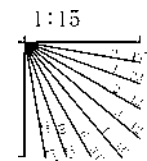

地質調査所エアガン N-8W

←SW

NE→

N-114
No. 101-2
No. 10-1
No. 101.5
N-115
No. 102-3
N-116
No. 102.5-2
No. 103-2
N-117
No. 9-1
No. 104-2
N-118
No. 105-2
No. 8.5
N-119
No. 105.5-2
No. 106-3
No. 106-4
No. 8
N-120
No. 107-2S
No. 108-5
No. 107-2

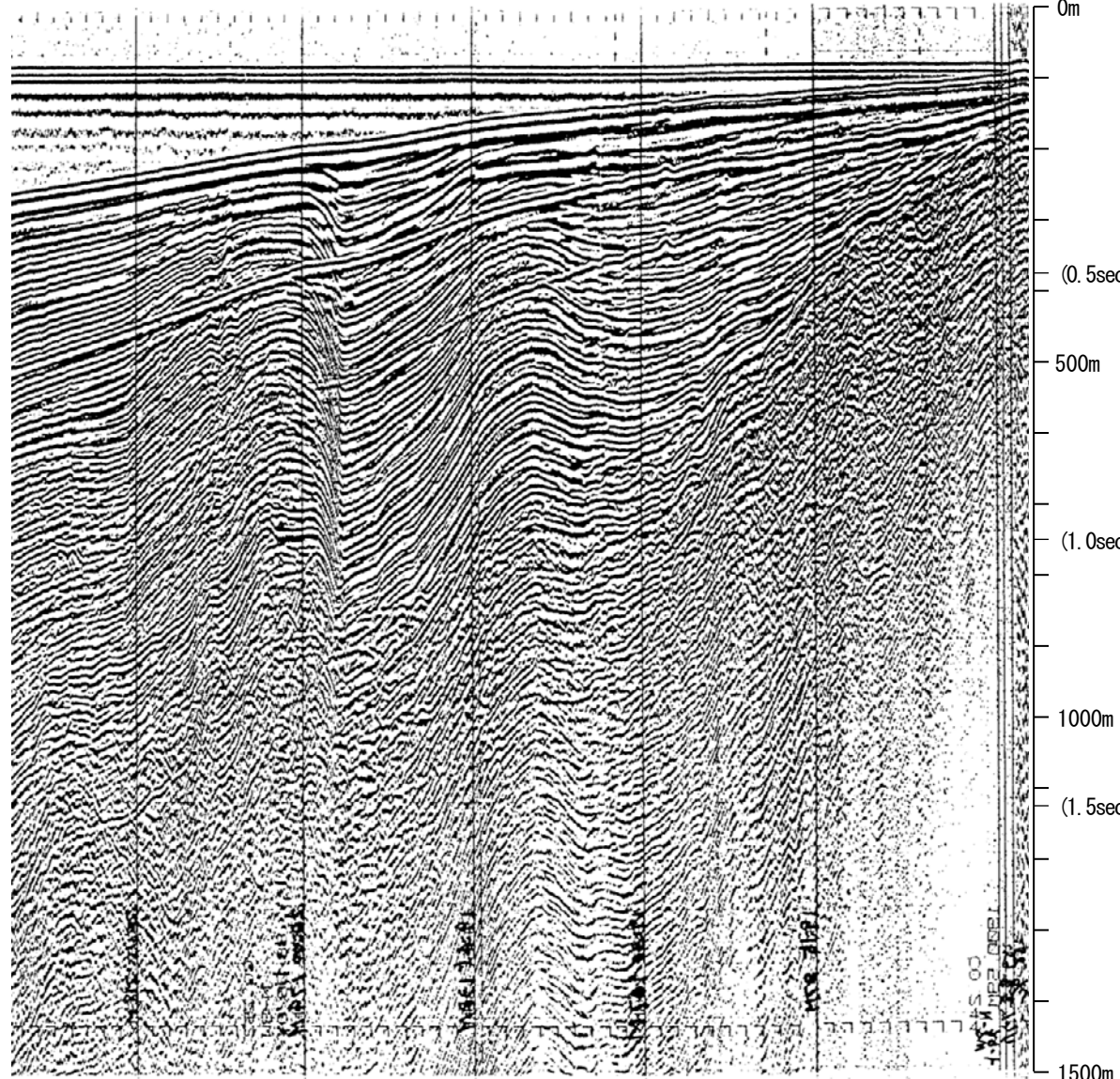

←SW

NE→

羽咋沖西撓曲

羽咋沖東撓曲

N-114
No. 101-2
No. 10-1
No. 101.5
N-115
No. 102-3
N-116
No. 102.5-2
No. 103-2
N-117
No. 9-1
No. 104-2
N-118
No. 105-2
No. 8.5
N-119
No. 105.5-2
No. 106-3
No. 106-4
No. 8
N-120
No. 107-2S
No. 108-5
No. 107-2

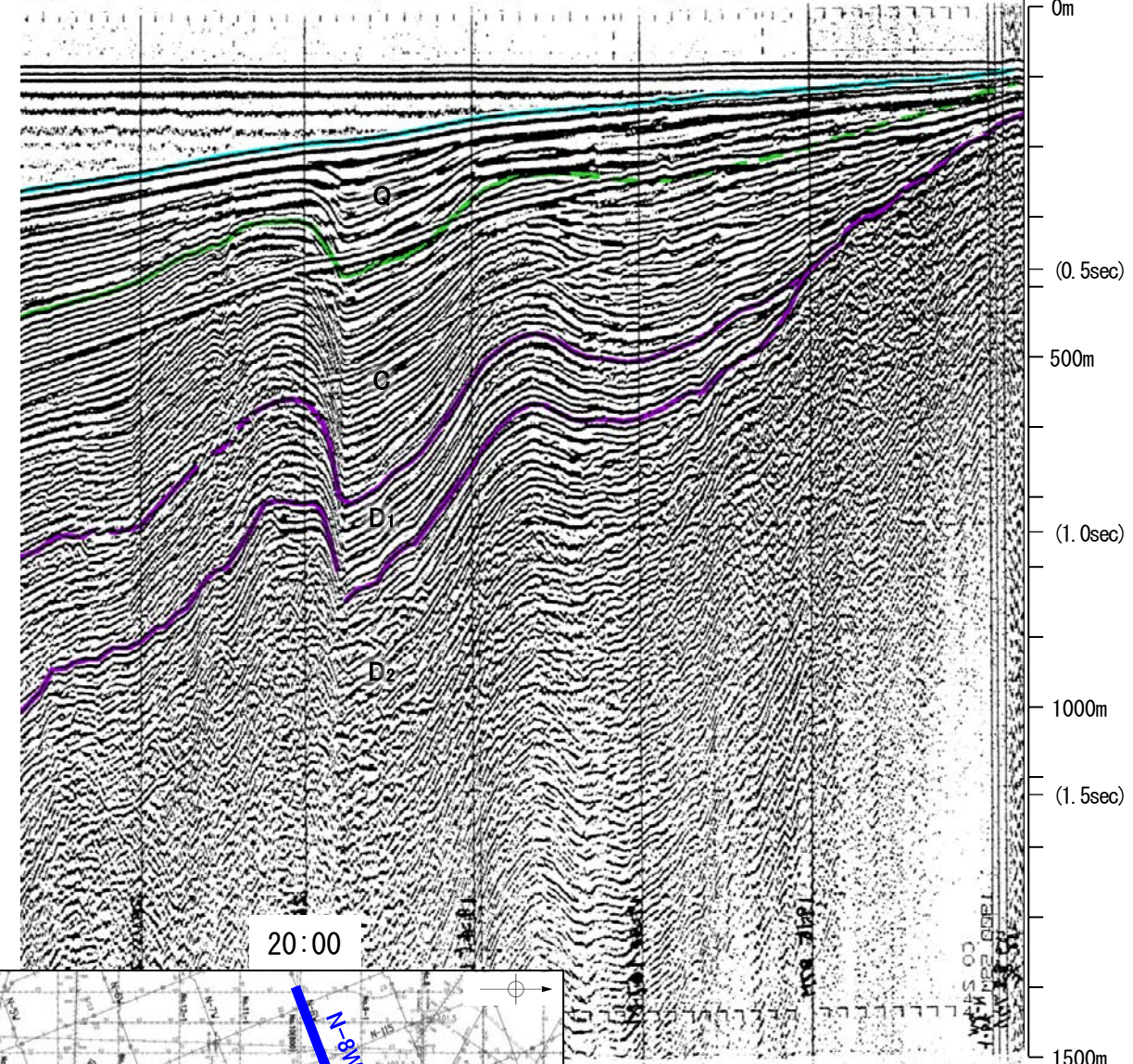

地質時代	地層名		
第四紀	完新世	A層	
	更新世	後期	B層
		中期	B層
	鮮新世	前期	C層
中期		C層	
古第三紀	中新世	D層	
	先第三紀	D層	

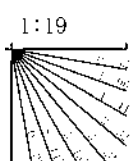

・この図面は、地質調査所(現 産業技術総合研究所)の海上音波探査の記録を北陸電力が独自に解析・作成したものである

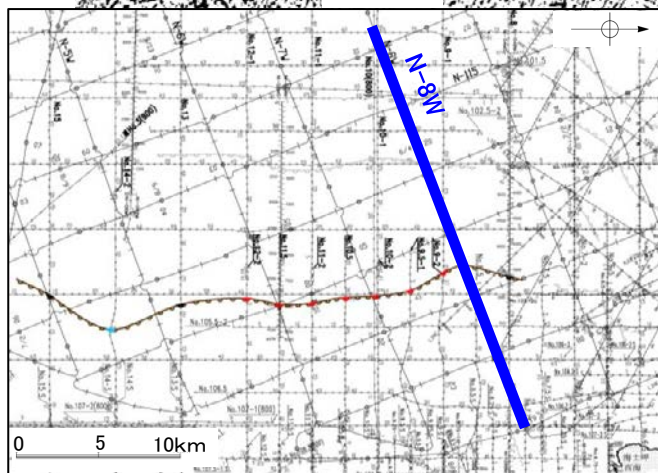

北陸電カスパーカー No.9-1, No.9-2

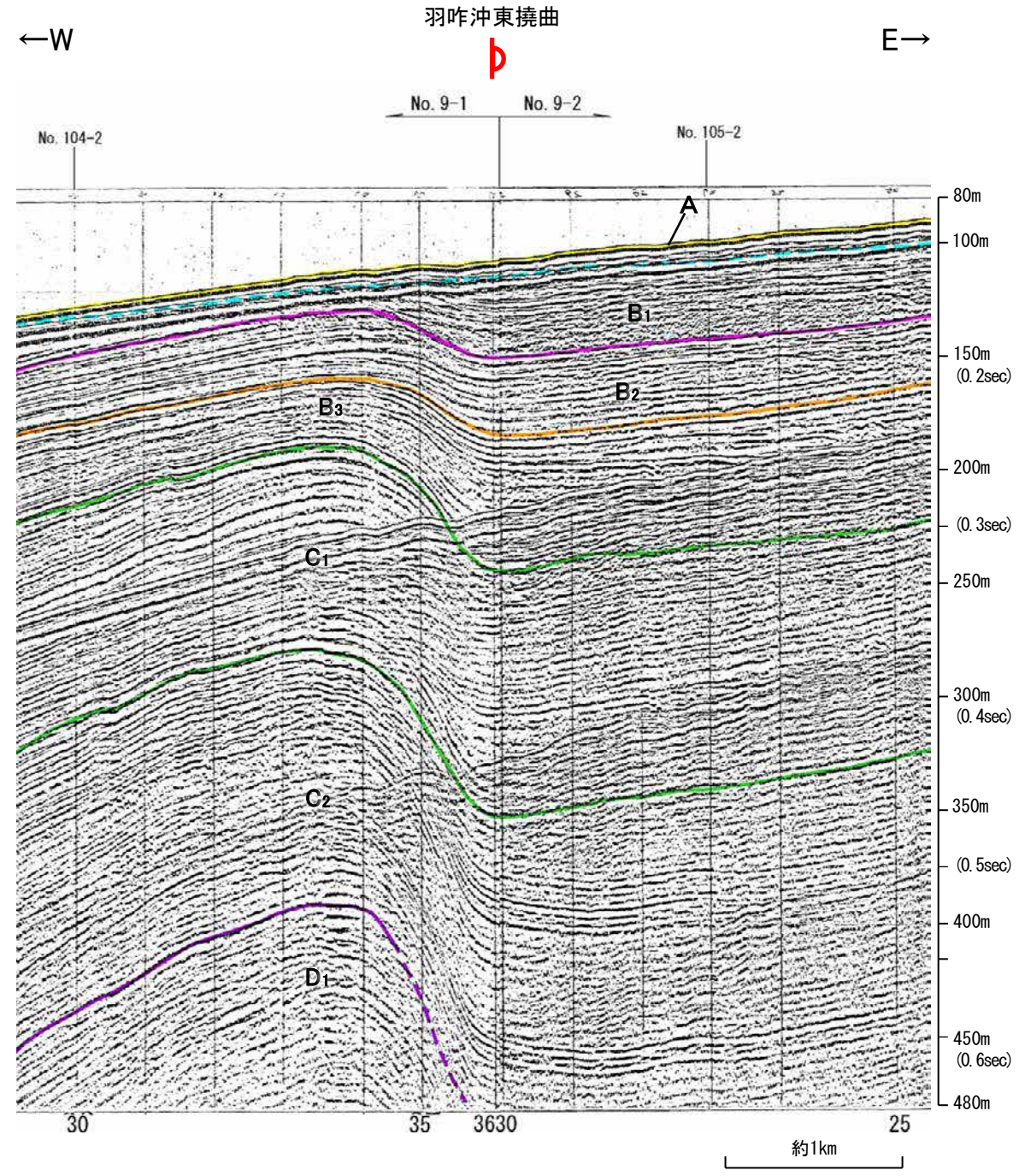
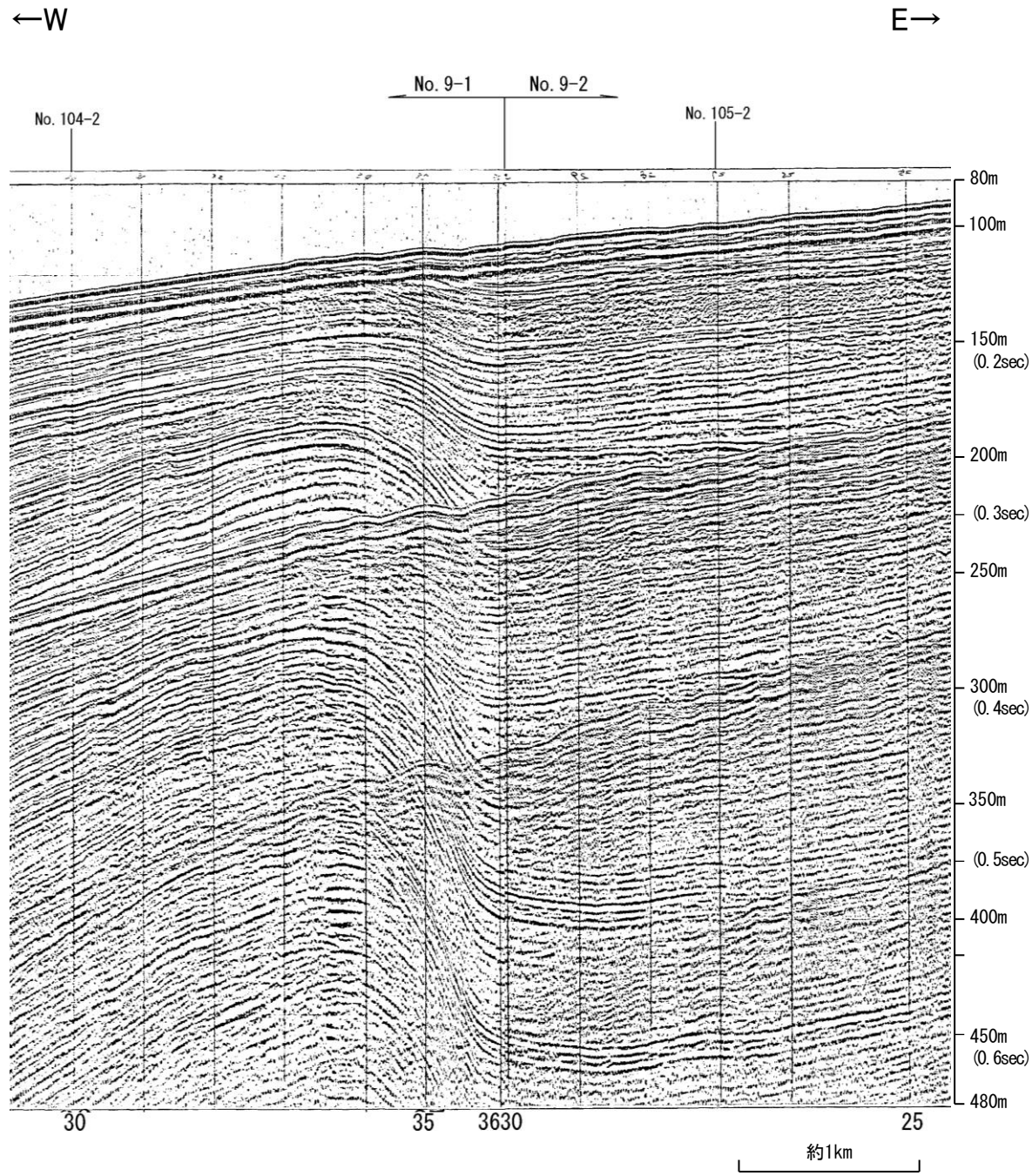

地質時代		地層名	
第四紀	完新世	A層	
	更新世	後期	B ₁ 層
		中期	B ₂ 層
		前期	B ₃ 層
第三紀	鮮新世	C ₁ 層	
	中新世	C ₂ 層	
		D ₁ 層	
	古第三紀	D ₂ 層	
先第三紀	D ₃ 層		

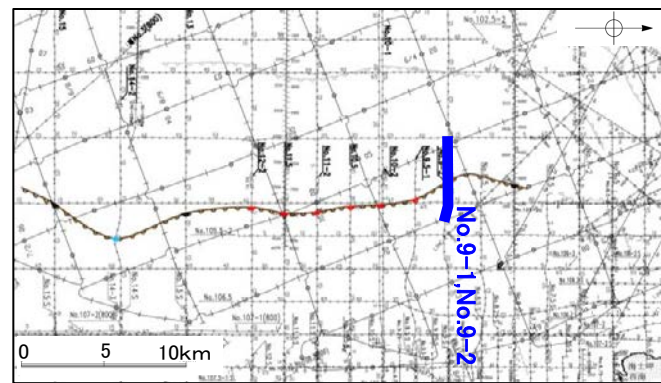
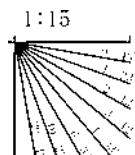

北陸電カスパーカー No.9.5-1

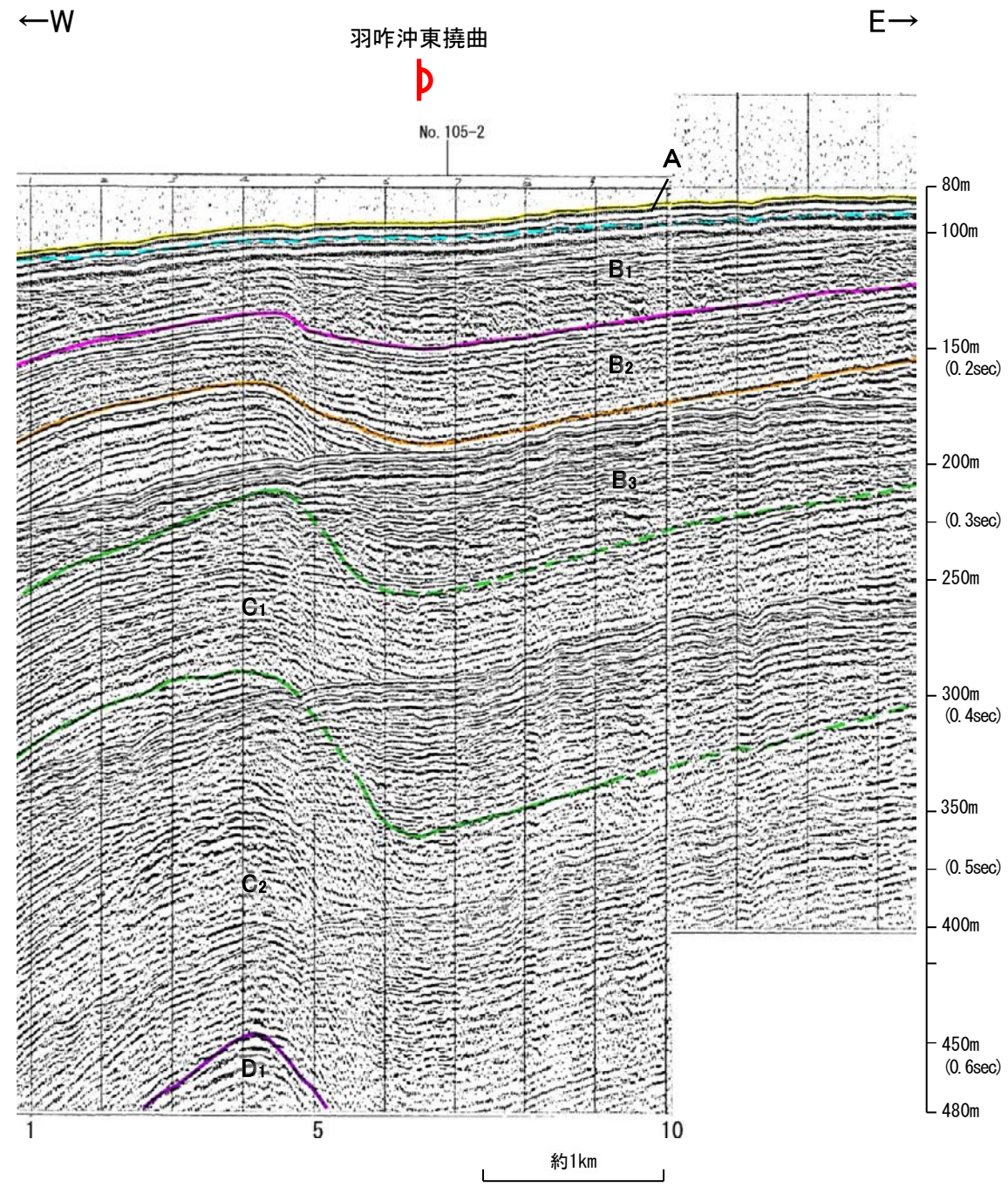
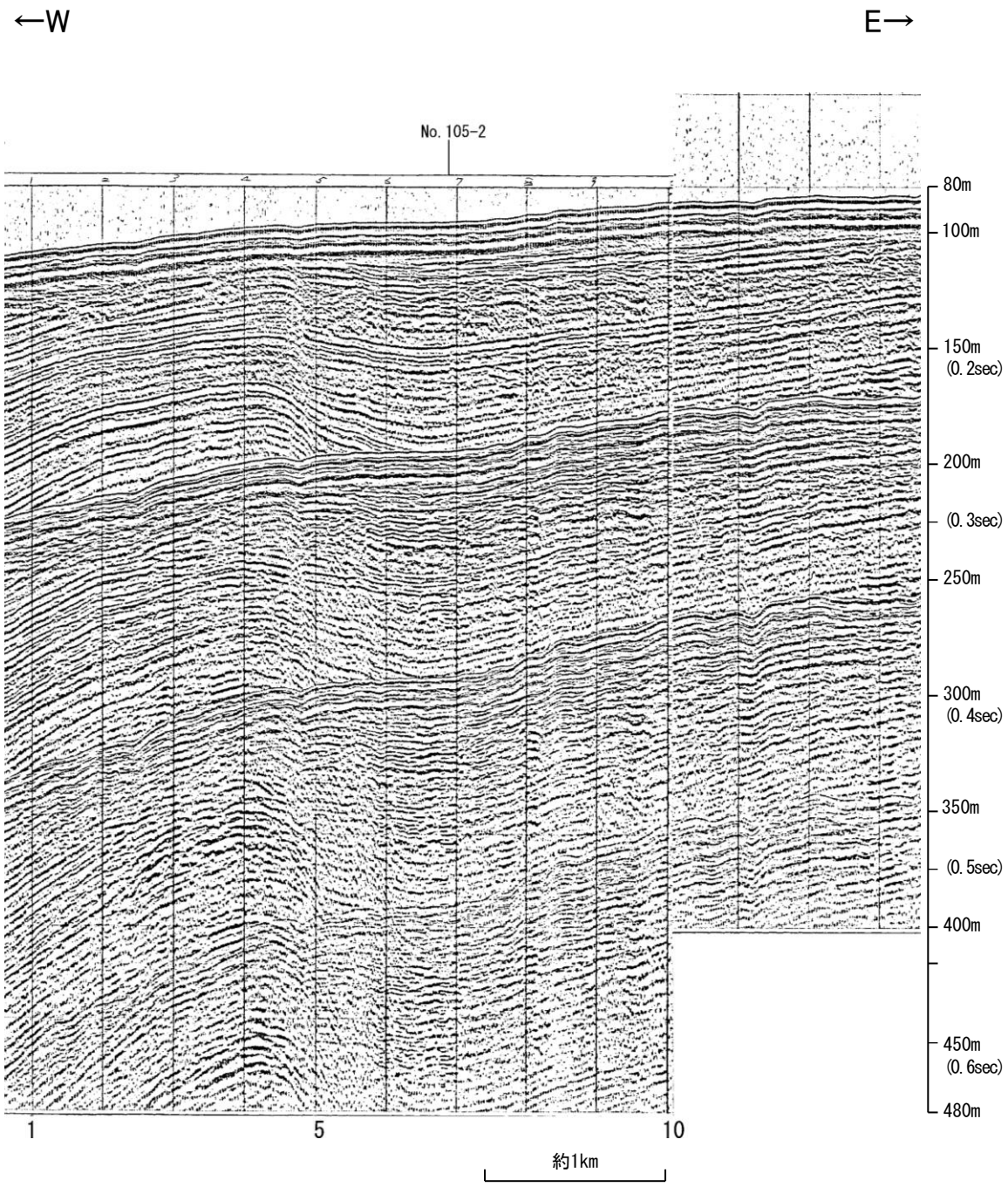

地質時代		地層名	
第四紀	完新世	A層	
	更新世	後期	B ₁ 層
		中期	B ₂ 層
		前期	B ₃ 層
第三紀	鮮新世	C ₁ 層	
	中新世	C ₂ 層	
		D ₁ 層	
	古第三紀	D ₂ 層	
先第三紀	D ₃ 層		

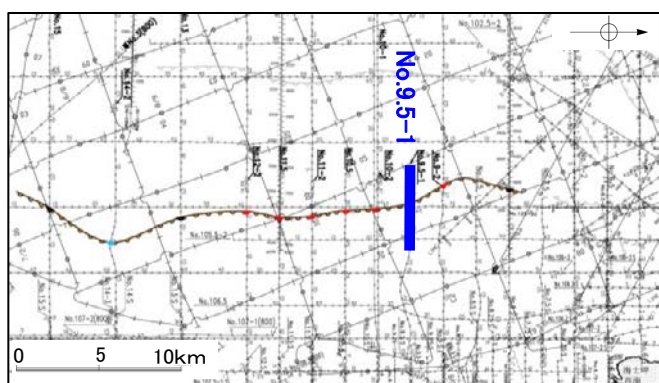
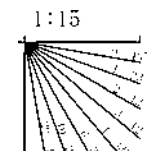

北陸電カスパーカー No.105-2

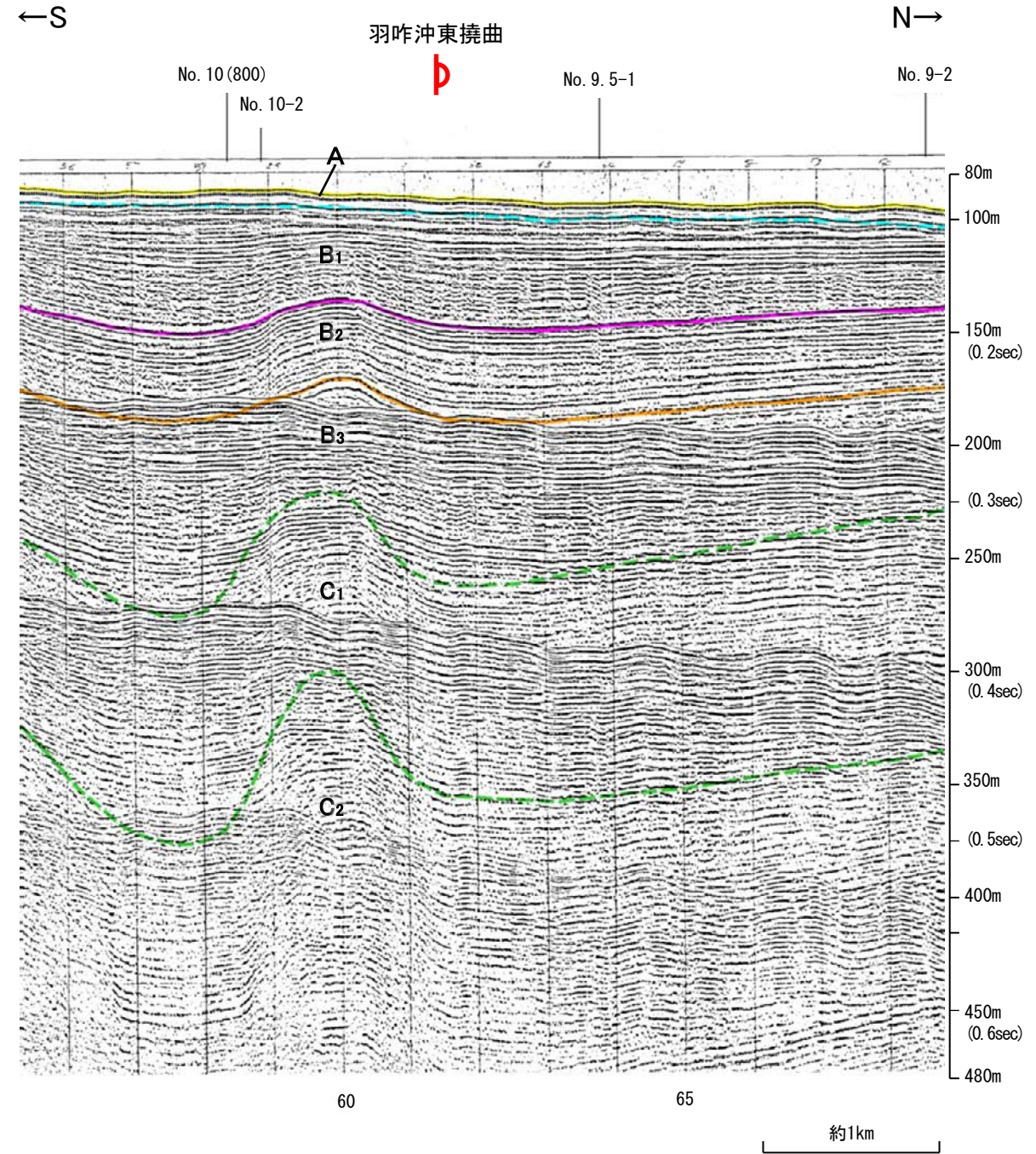
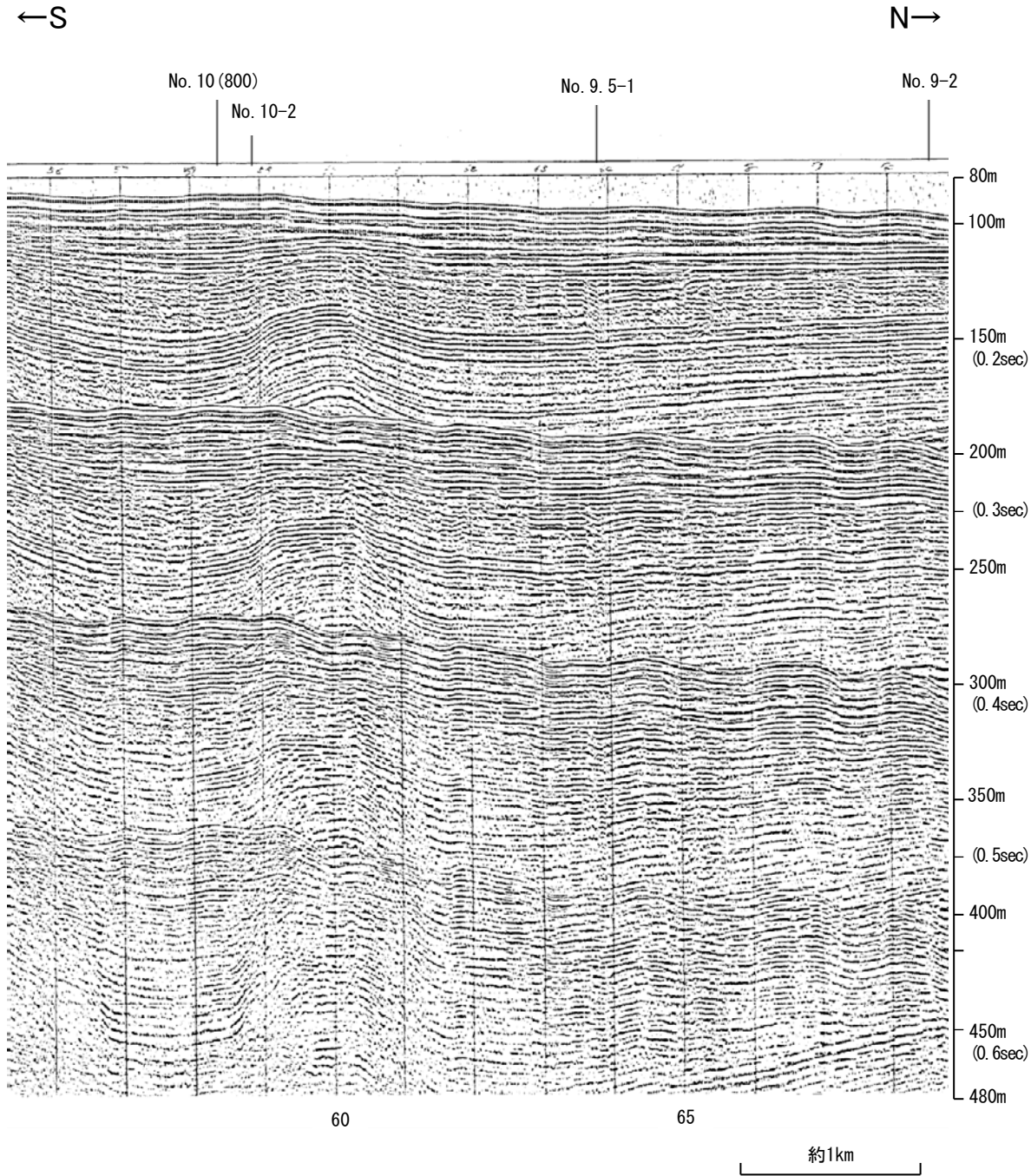

地質時代		地層名	
第四紀	完新世	A層	
	更新世	後期	B ₁ 層
		中期	B層
			B ₂ 層
前期	C層		
第三紀	鮮新世	C ₁ 層	
	中新世	D層	
		D層	
古第三紀	D層		
先第三紀	D層		

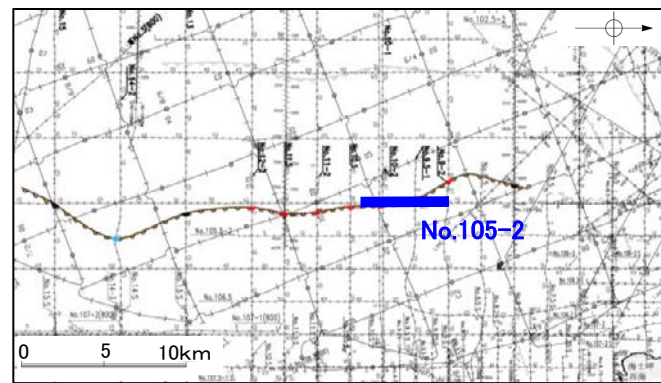
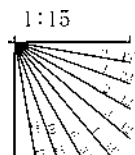

北陸電カスパーカー No.10-1, No.10-2

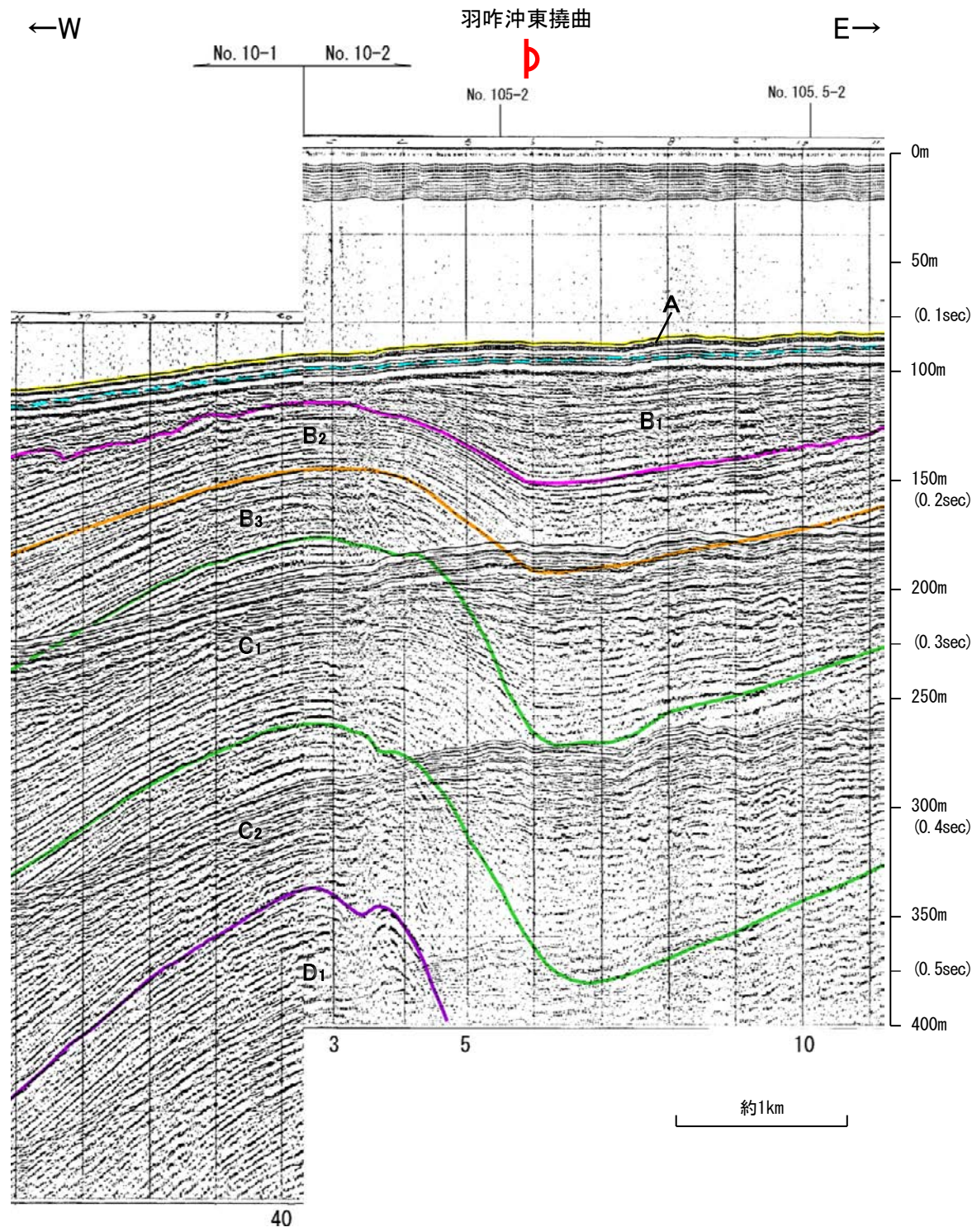
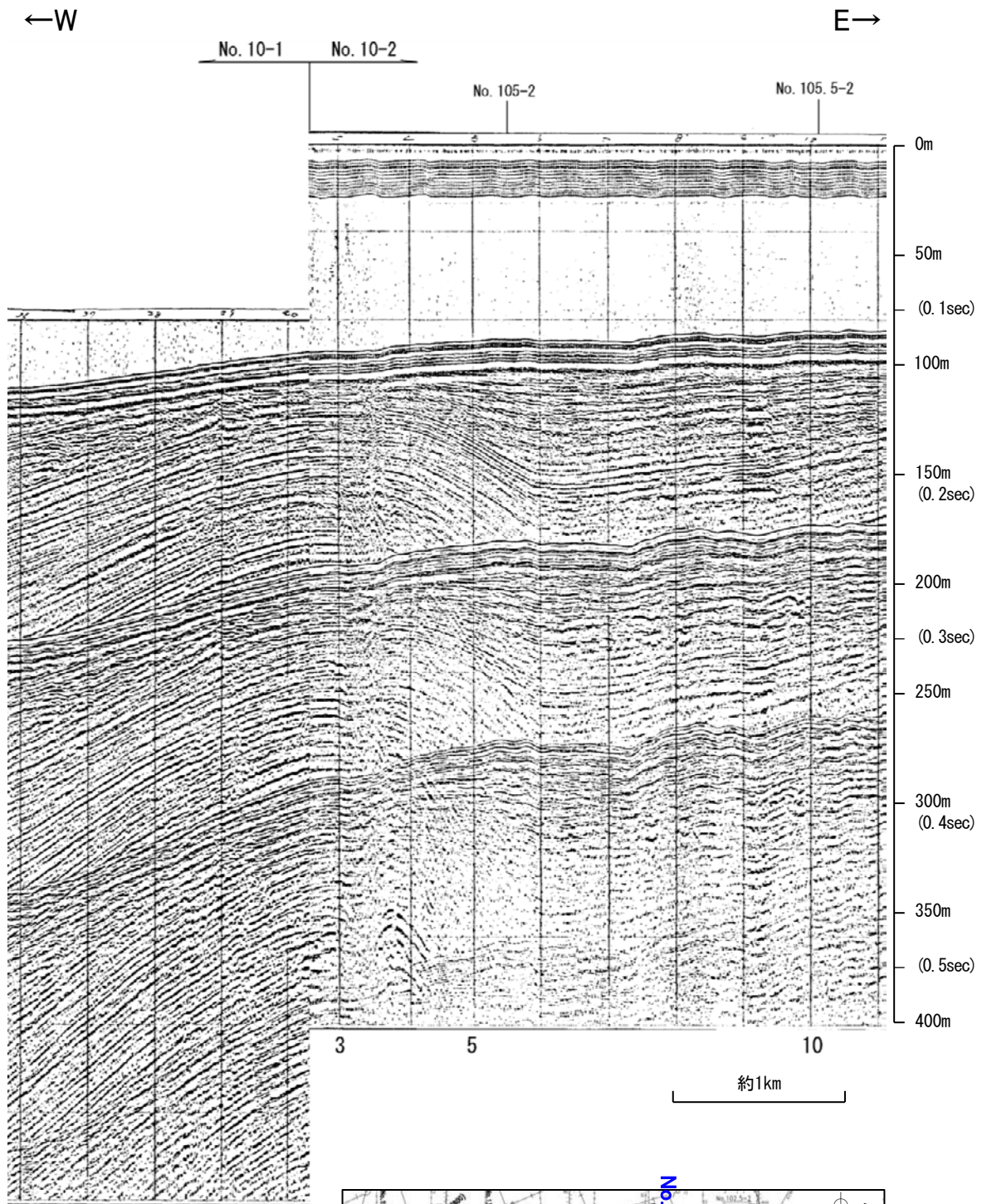

地質時代		地層名
第四紀	完新世	A層
	後期	B ₁ 層
		B ₂ 層
	更新世	B ₃ 層
中期		B層
鮮新世	前期	C層
		C ₁ 層
		C ₂ 層
中新世		D層
		D ₁ 層
古第三紀		D層
先第三紀		D層

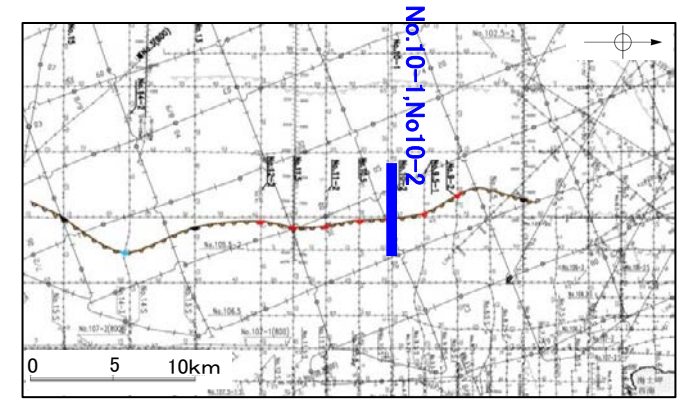
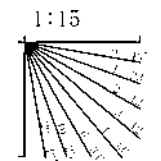

北陸電カスパーカー No.10(800)

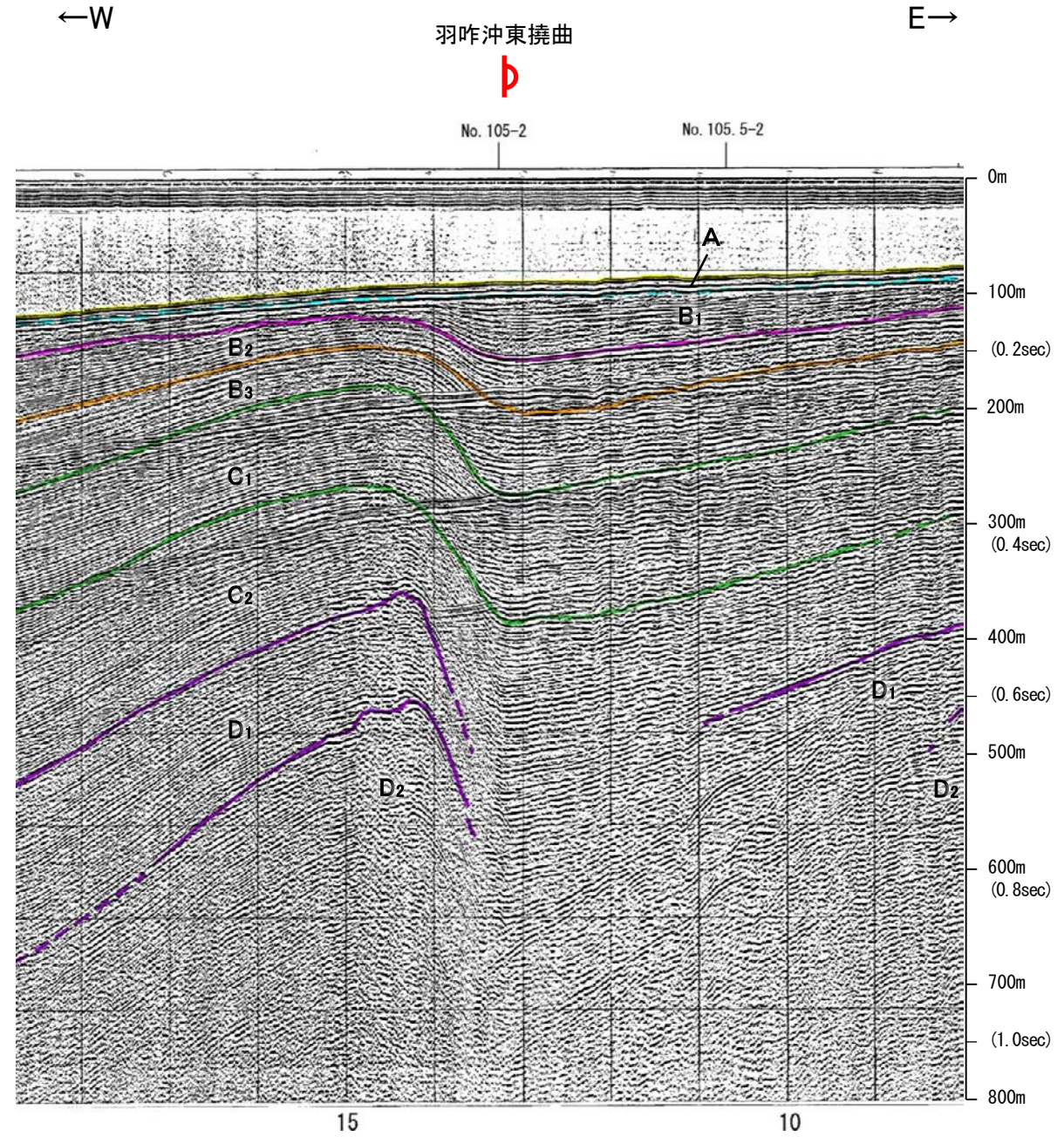
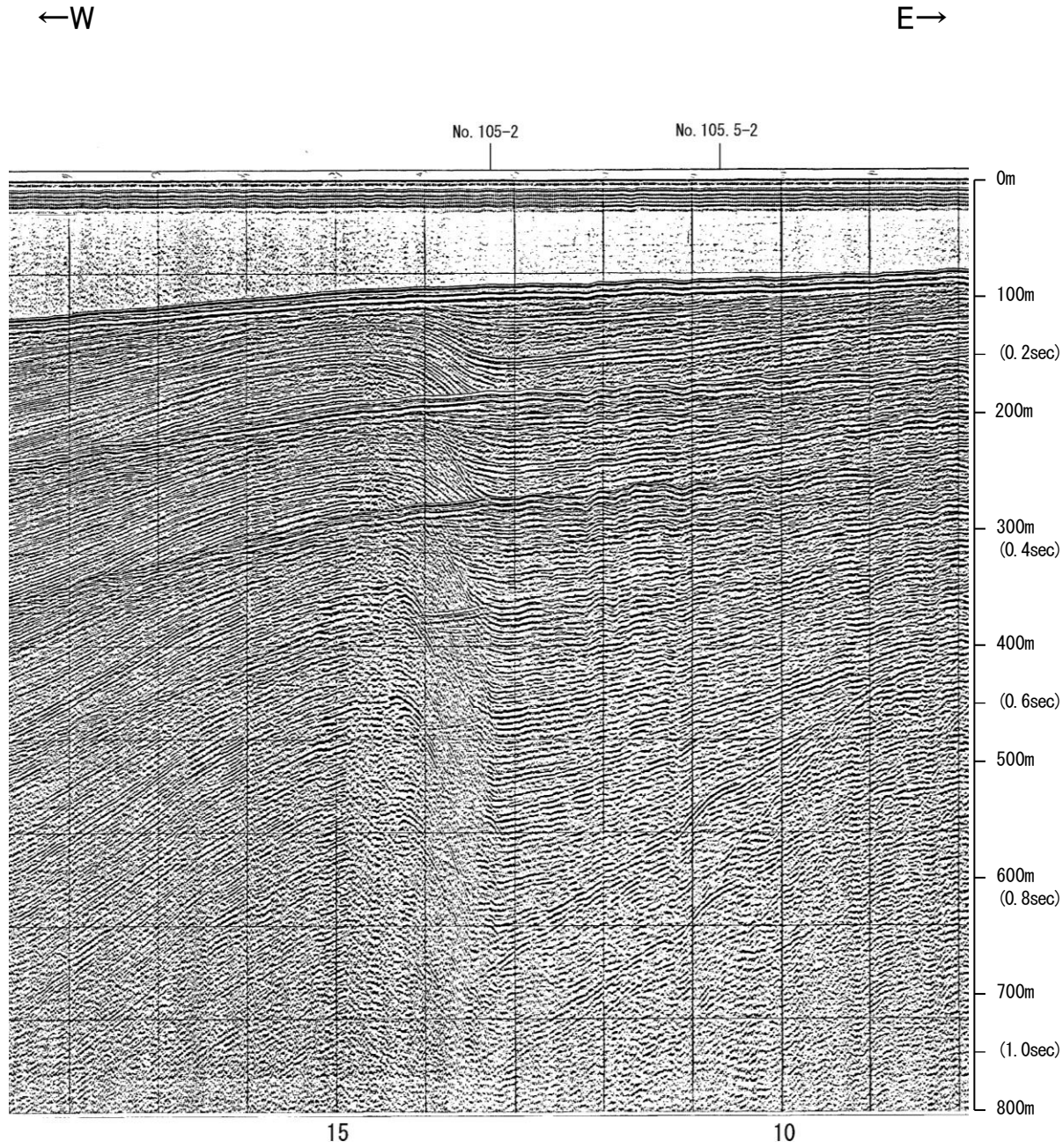

地質時代		地層名
第四紀	完新世	A層
	更新世	後期 B ₁ 層
		中期 B ₂ 層
	前期	C ₁ 層
C ₂ 層		
第三紀	鮮新世	D ₁ 層
	中新世	D ₂ 層
	古第三紀	D層
先第三紀		D層

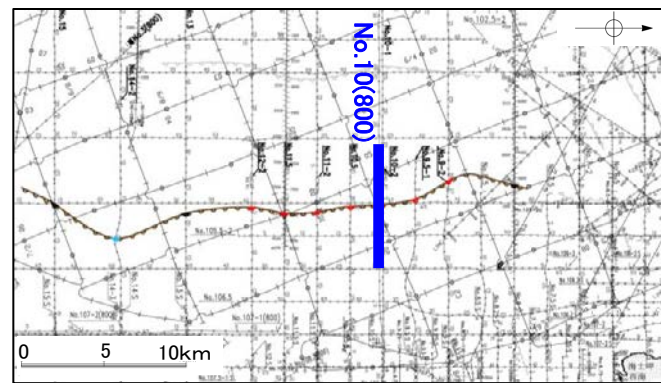
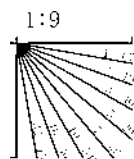

地質調査所エアガン N-7W

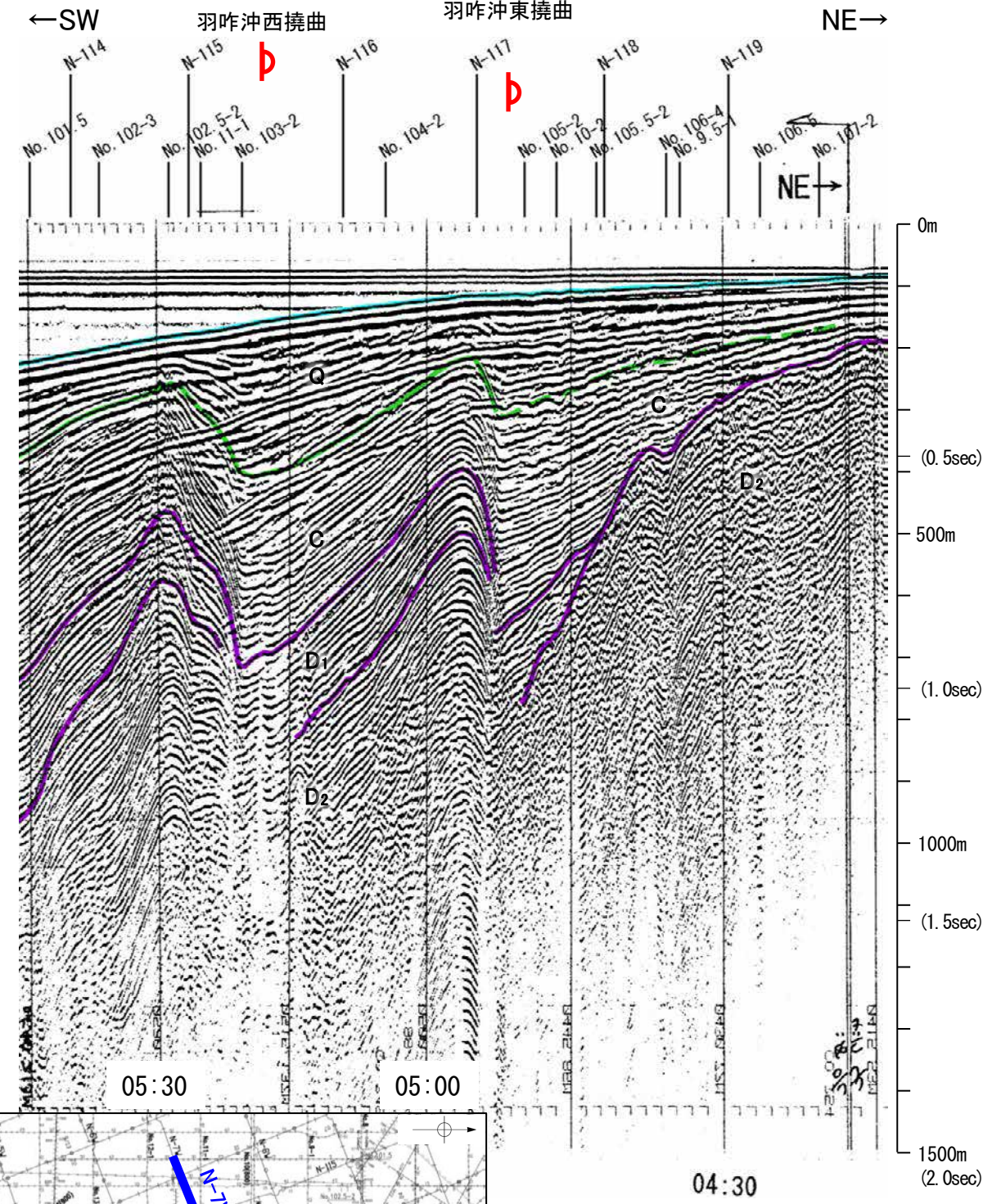
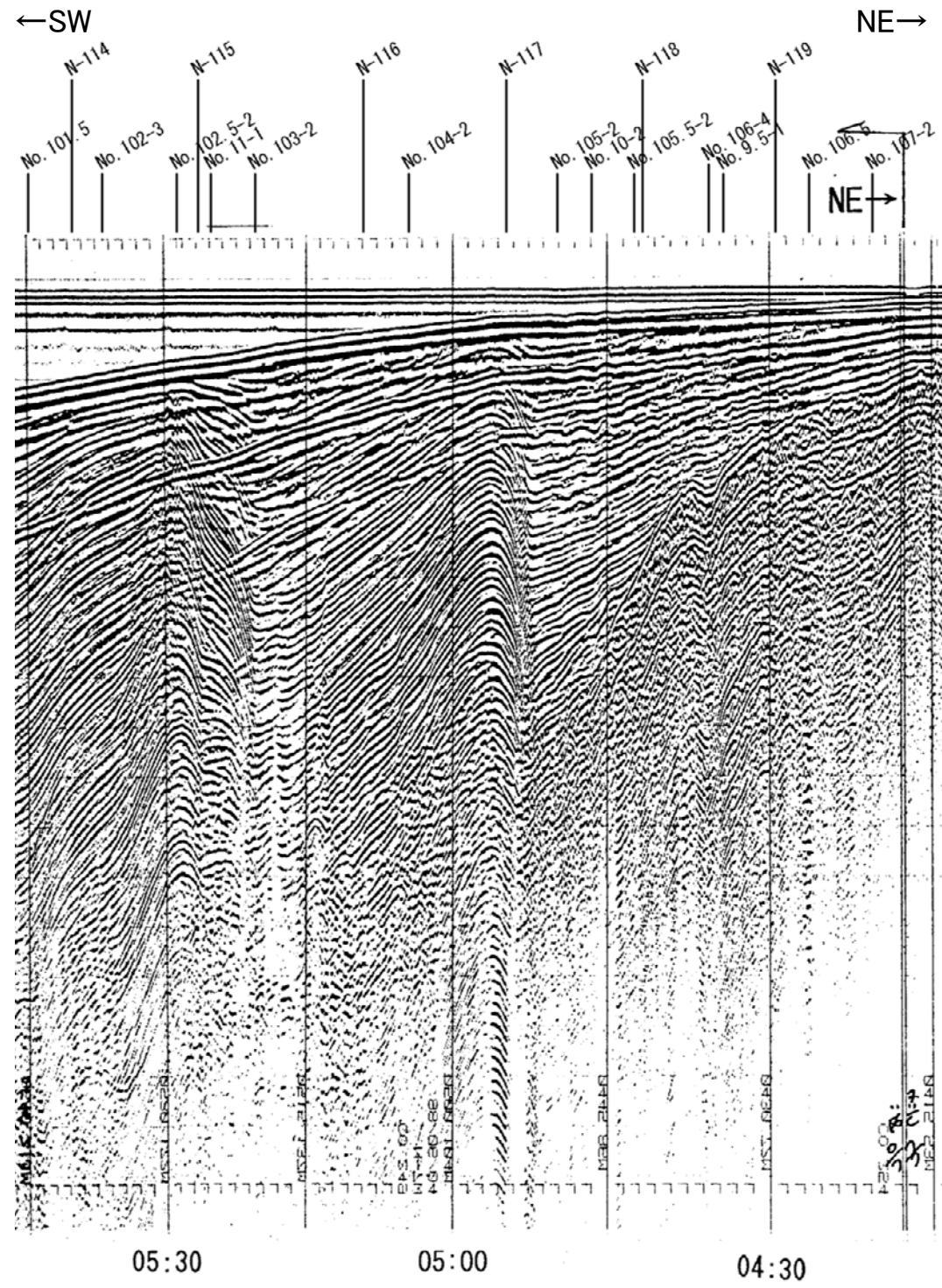

地質時代		地層名	
第四紀	完新世	Q層	A層
	後期		B層
	更新世	C層	B層
	中期		B層
第三紀	前期	D層	C層
	鮮新世		C層
	中新世	D層	
古第三紀			D層
先第三紀			D層

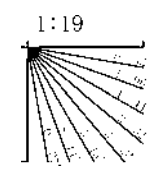

・この図面は、地質調査所(現 産業技術総合研究所)の海上音波探査の記録を北陸電力が独自に解析・作成したものである

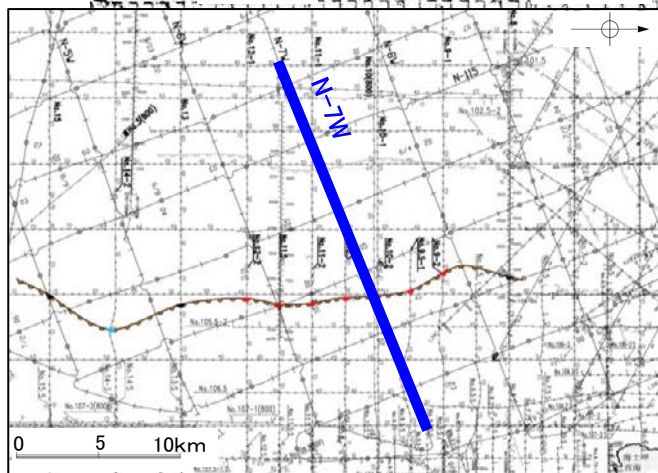

北陸電カスパーカー No.10.5

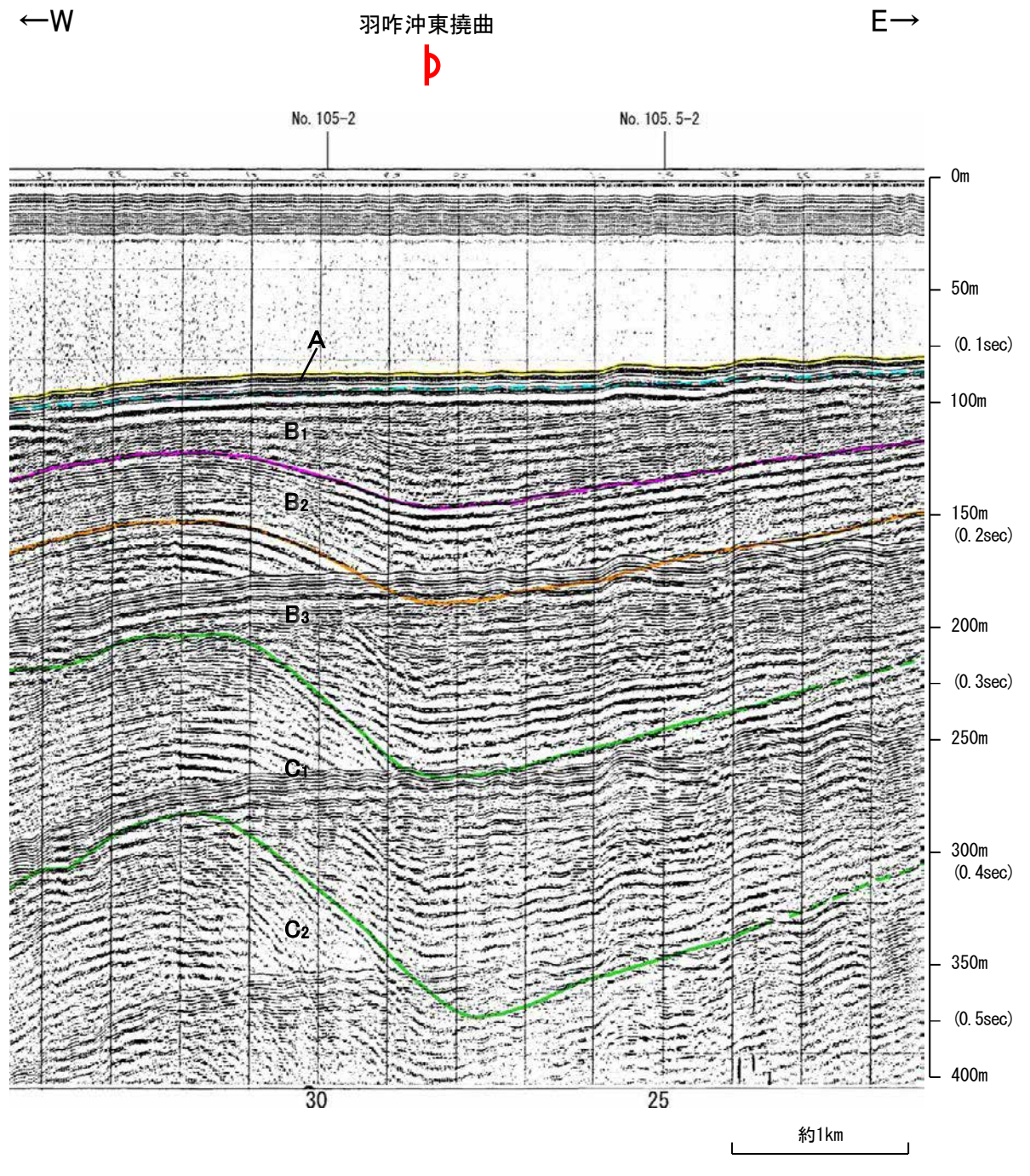
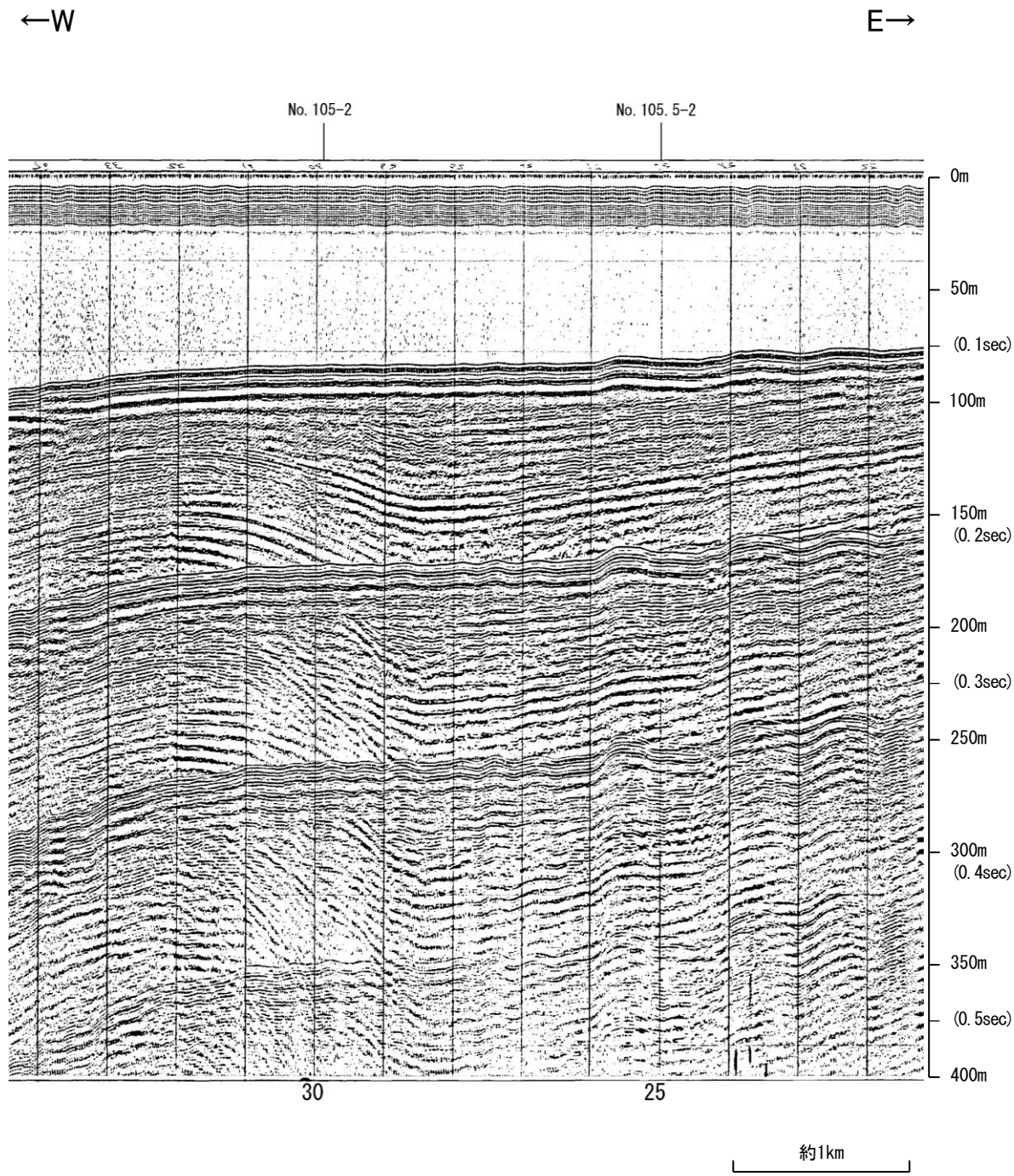

地質時代		地層名	
第四紀	完新世	A層	
	更新世	後期	B ₁ 層
		中期	B ₂ 層
		前期	B ₃ 層
	第三紀	鮮新世	C ₁ 層
中新世		C ₂ 層	
古第三紀		D層	
先第三紀	D層		

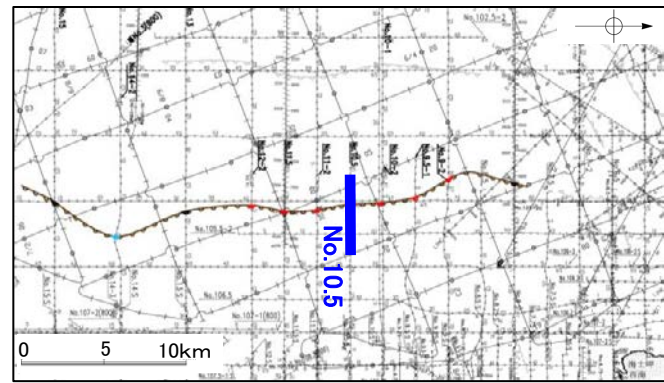
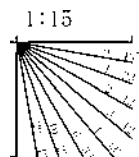

北陸電カスパーカー No.11-1, No11-2

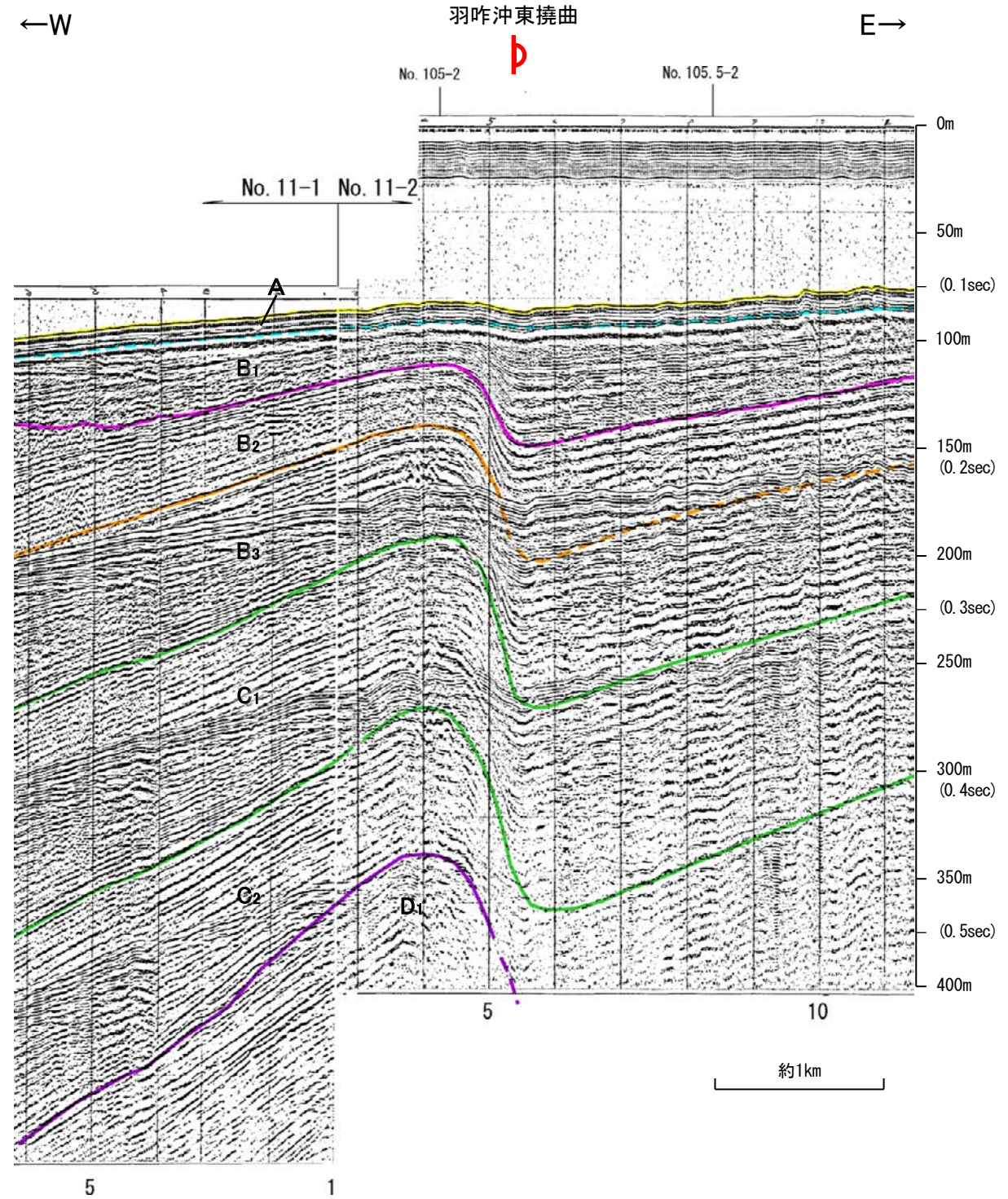
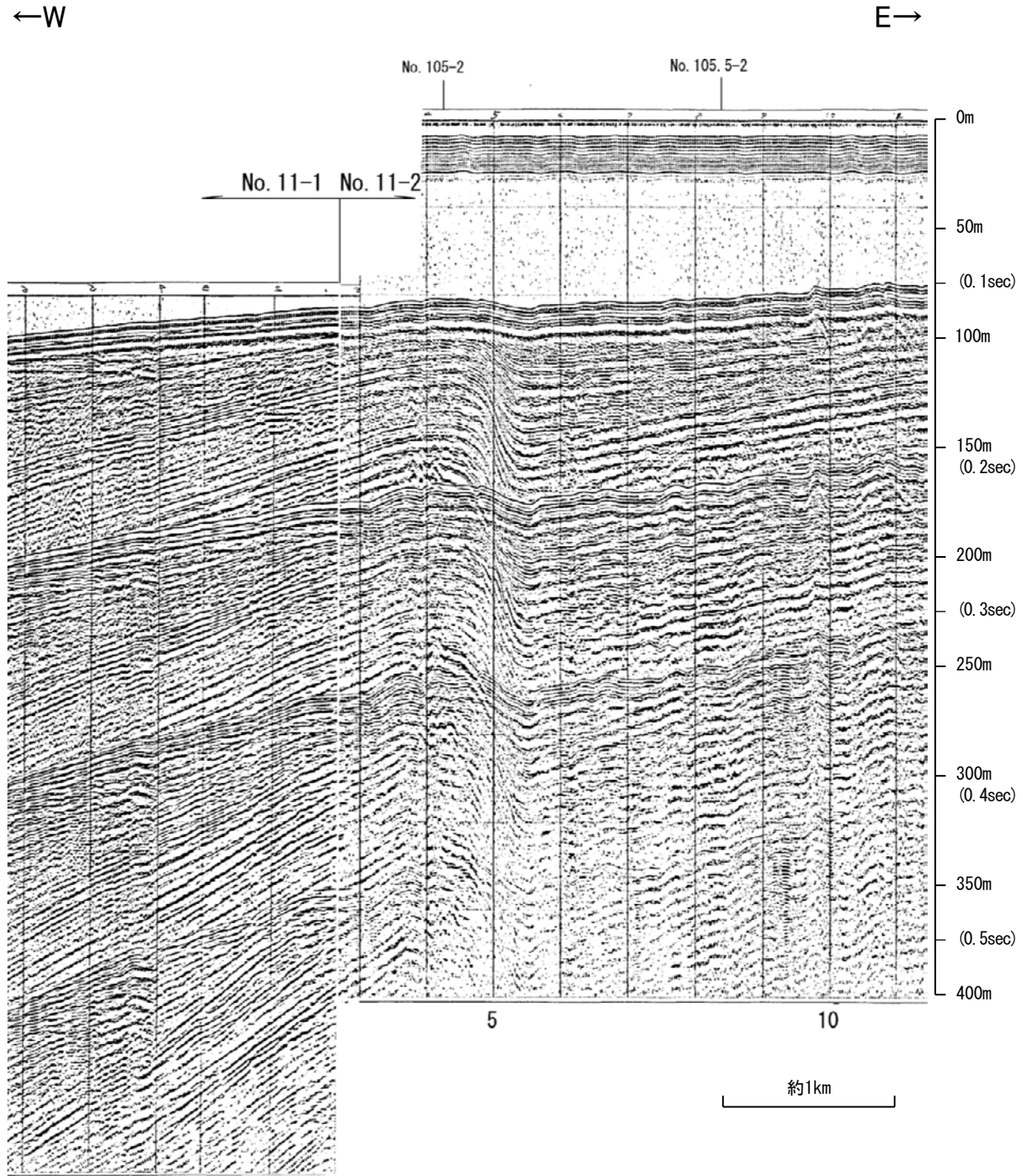

地質時代		地層名
第四紀	完新世	A層
	後期	B ₁ 層
		B ₂ 層
	更新世	B層
中期		B ₃ 層
前期	C層	
	鮮新世	C ₁ 層
新第三紀	中新世	D層
	古第三紀	D ₁ 層
先第三紀	D層	

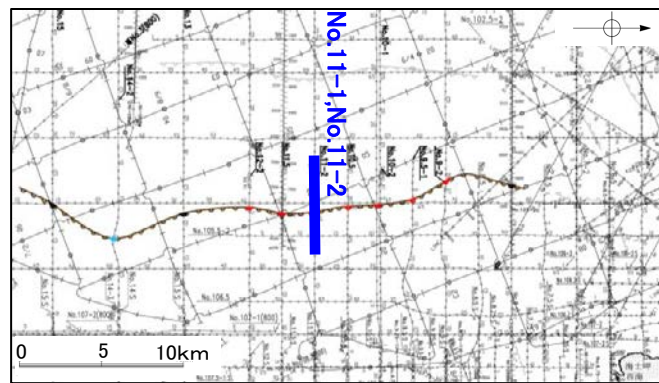
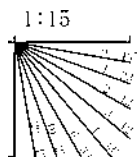

地質調査所エアガン N-117

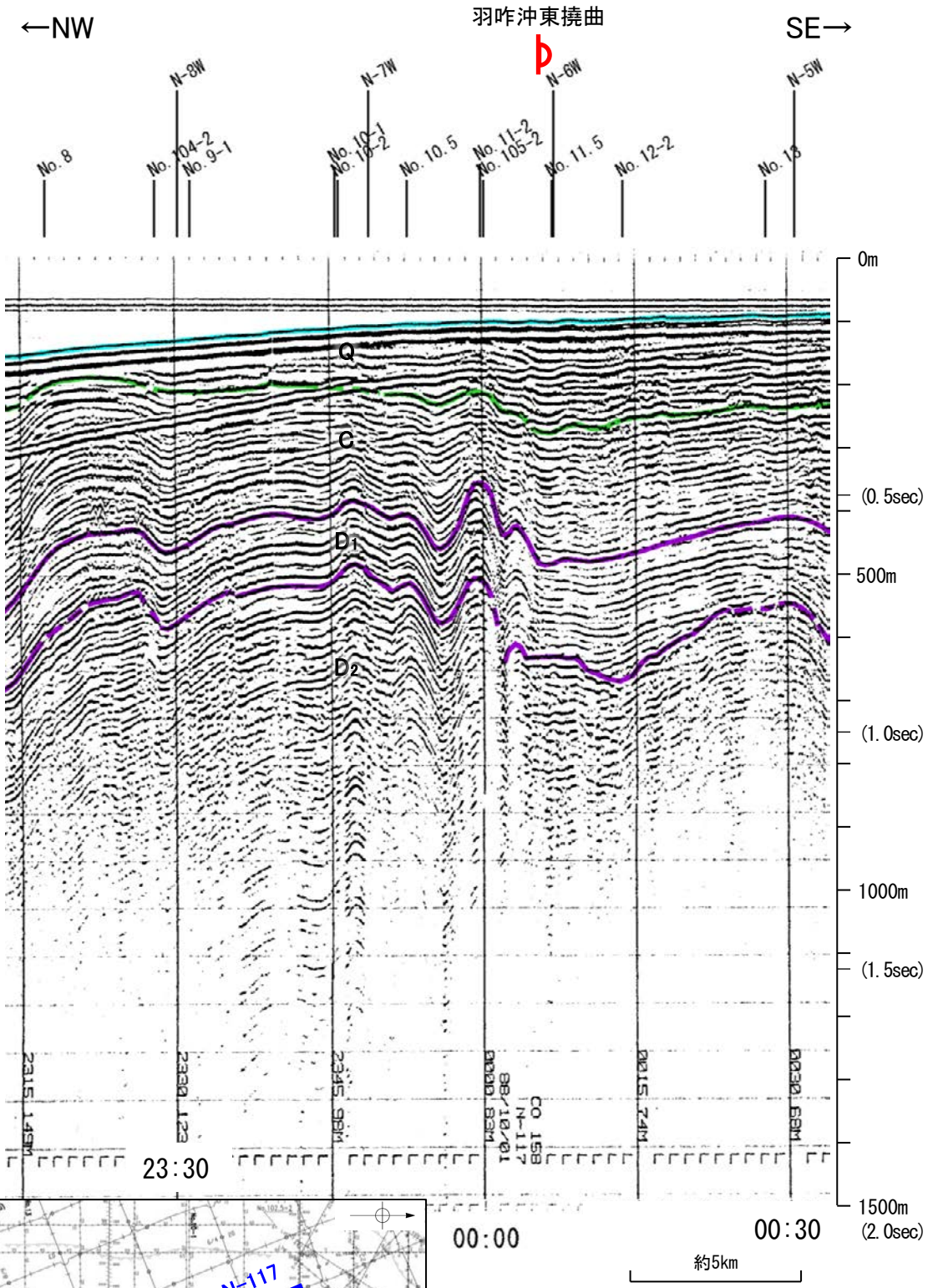
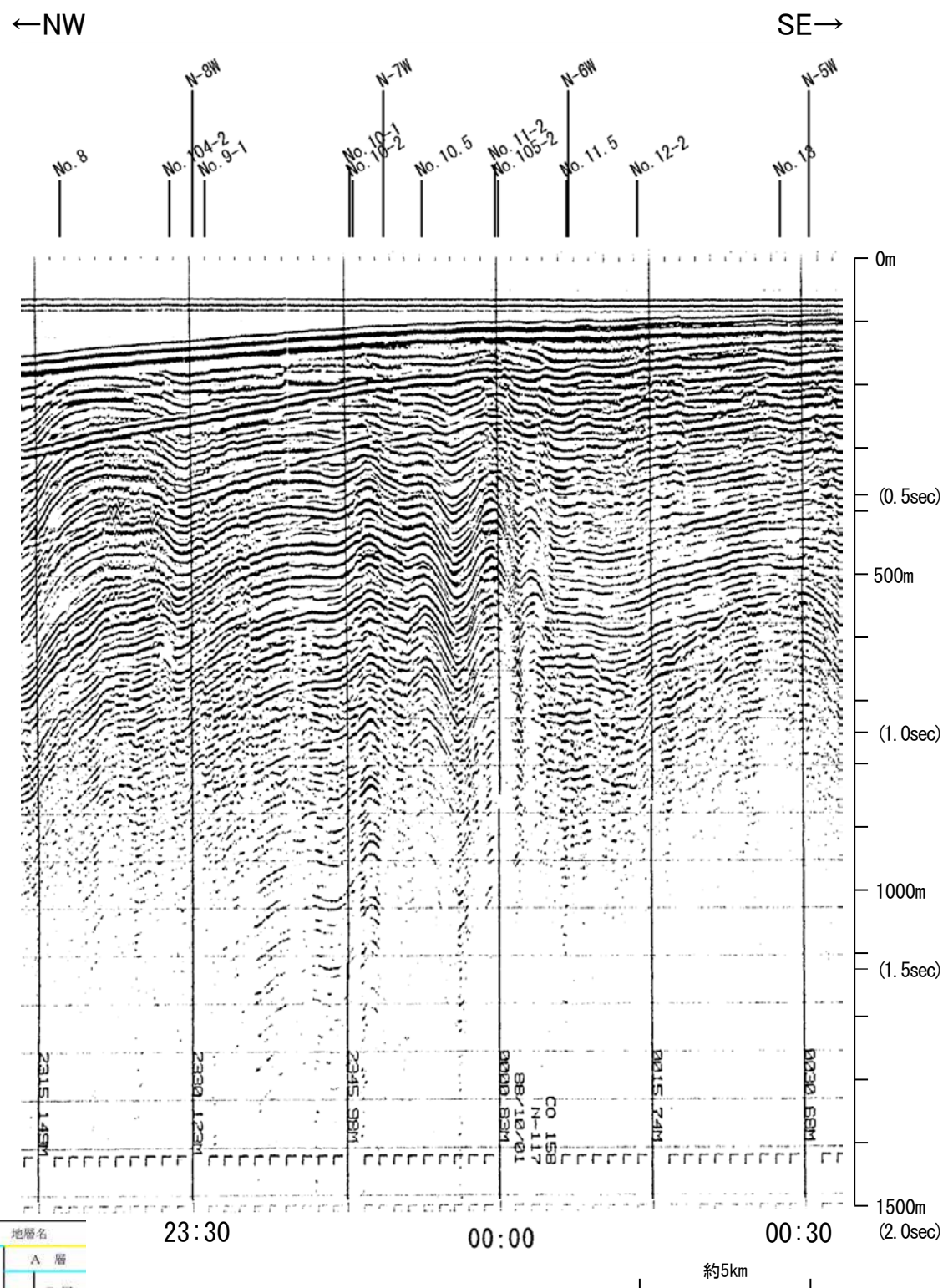

地質時代		地層名	
第四紀	完新世	Q層	A層
	後期		B層
	更新世 中期		B層
	更新世 前期		B層
第三紀	鮮新世	C層	C層
	中新世	D層	D層
	古第三紀	D層	D層
先第三紀			D層

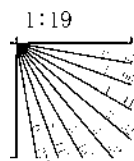

・この図面は、地質調査所(現 産業技術総合研究所)の海上音波探査の記録を北陸電力が独自に解析・作成したものである

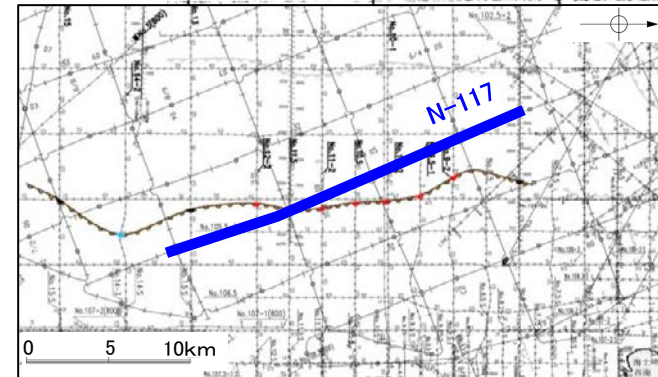

北陸電カスパーカー No.11.5

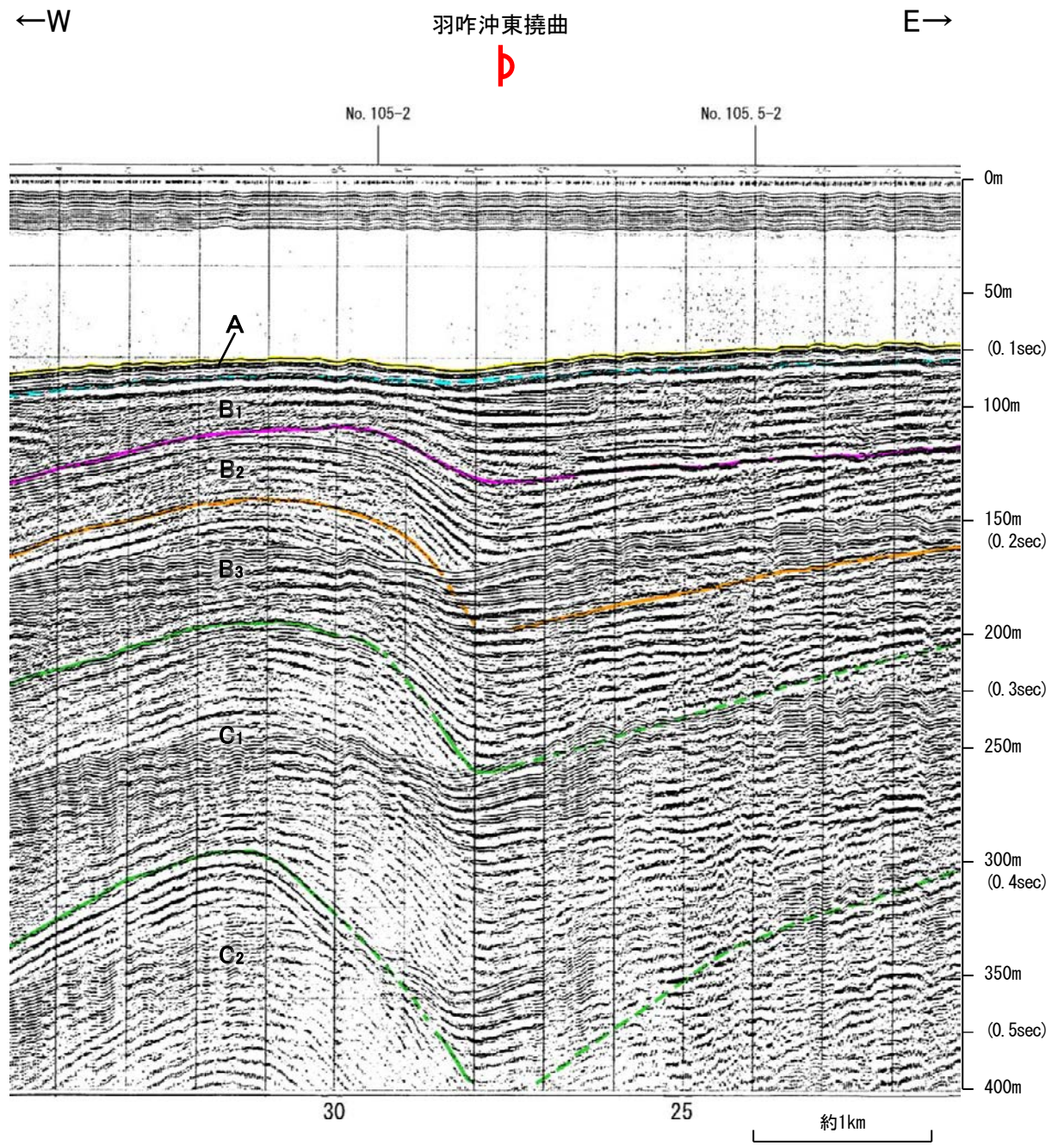
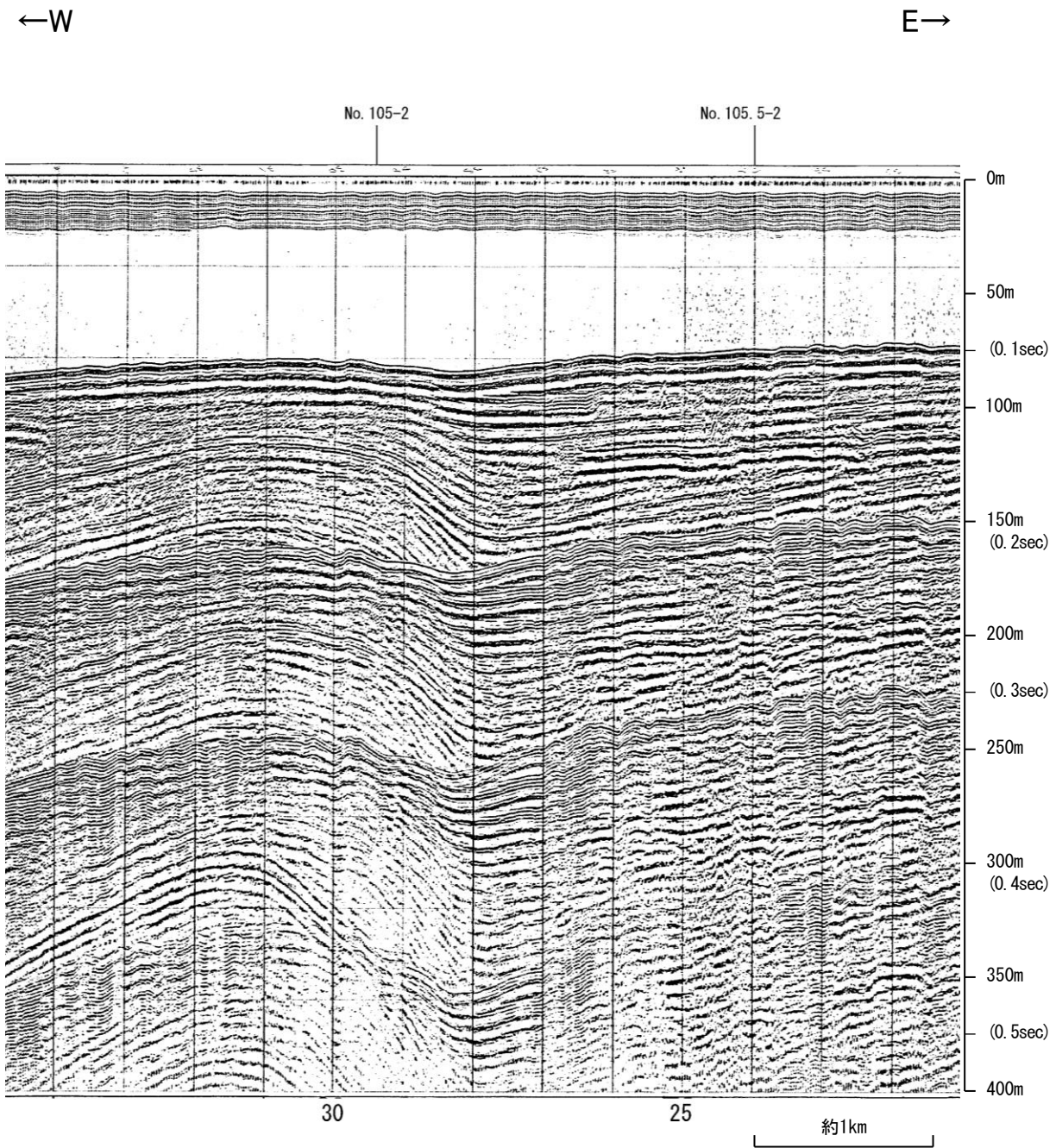

地質時代		地層名	
第四紀	完新世	A層	
	更新世	後期	B ₁ 層
		中期	B ₂ 層
		前期	B ₃ 層
第三紀	鮮新世	C ₁ 層	
	中新世	C ₂ 層	
		D層	
	古第三紀	D層	
先第三紀	D層		

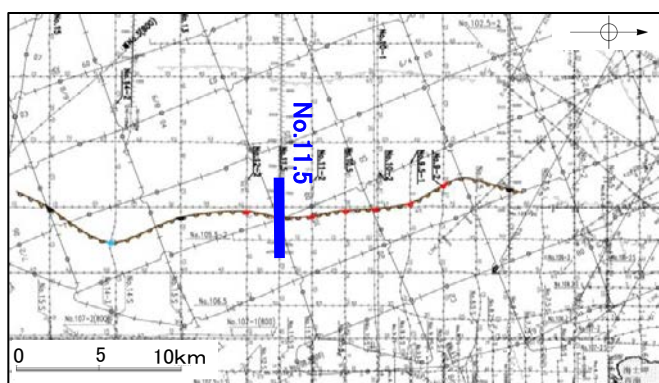
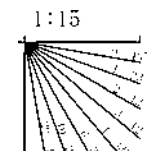

地質調査所エアガン N-6W

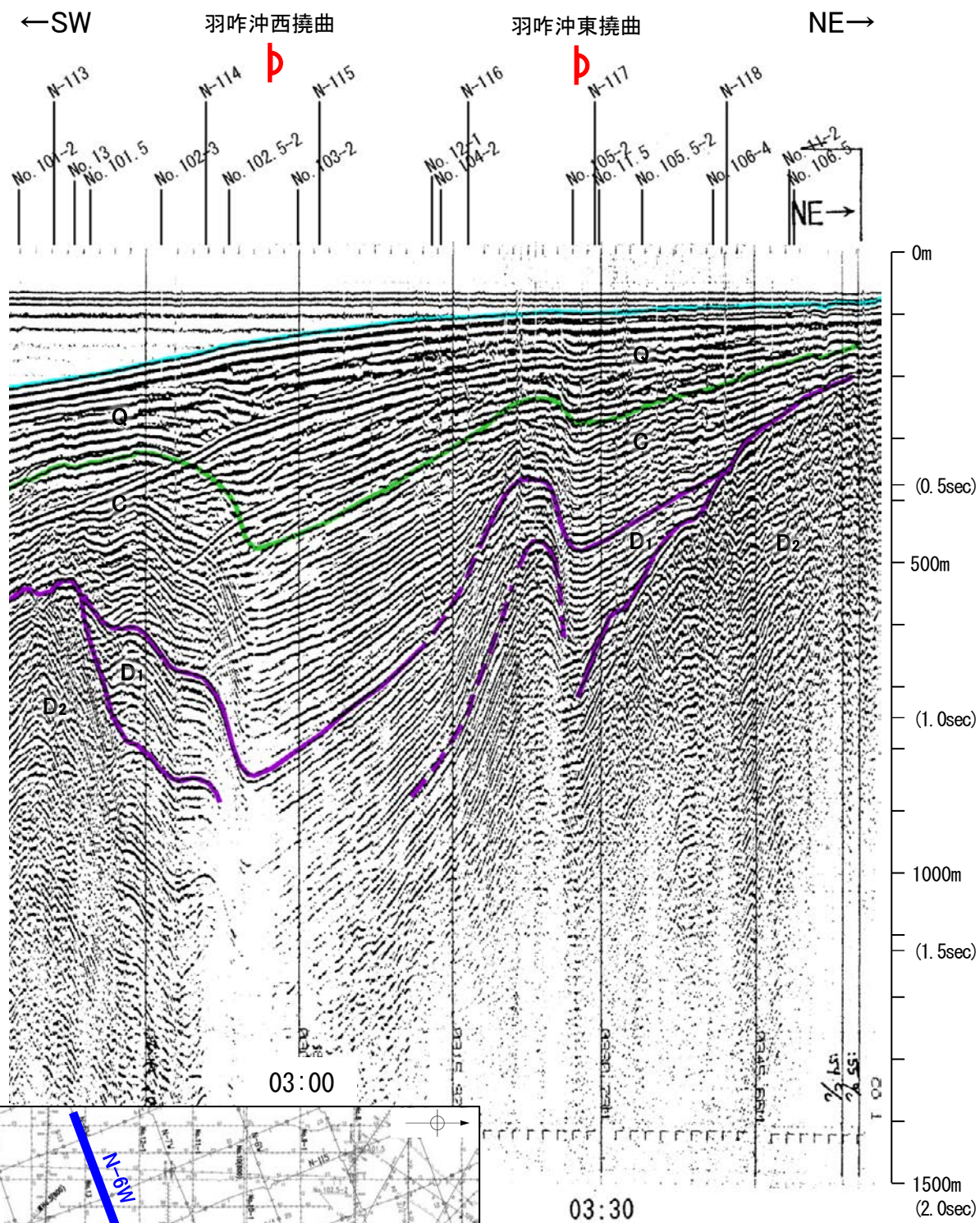
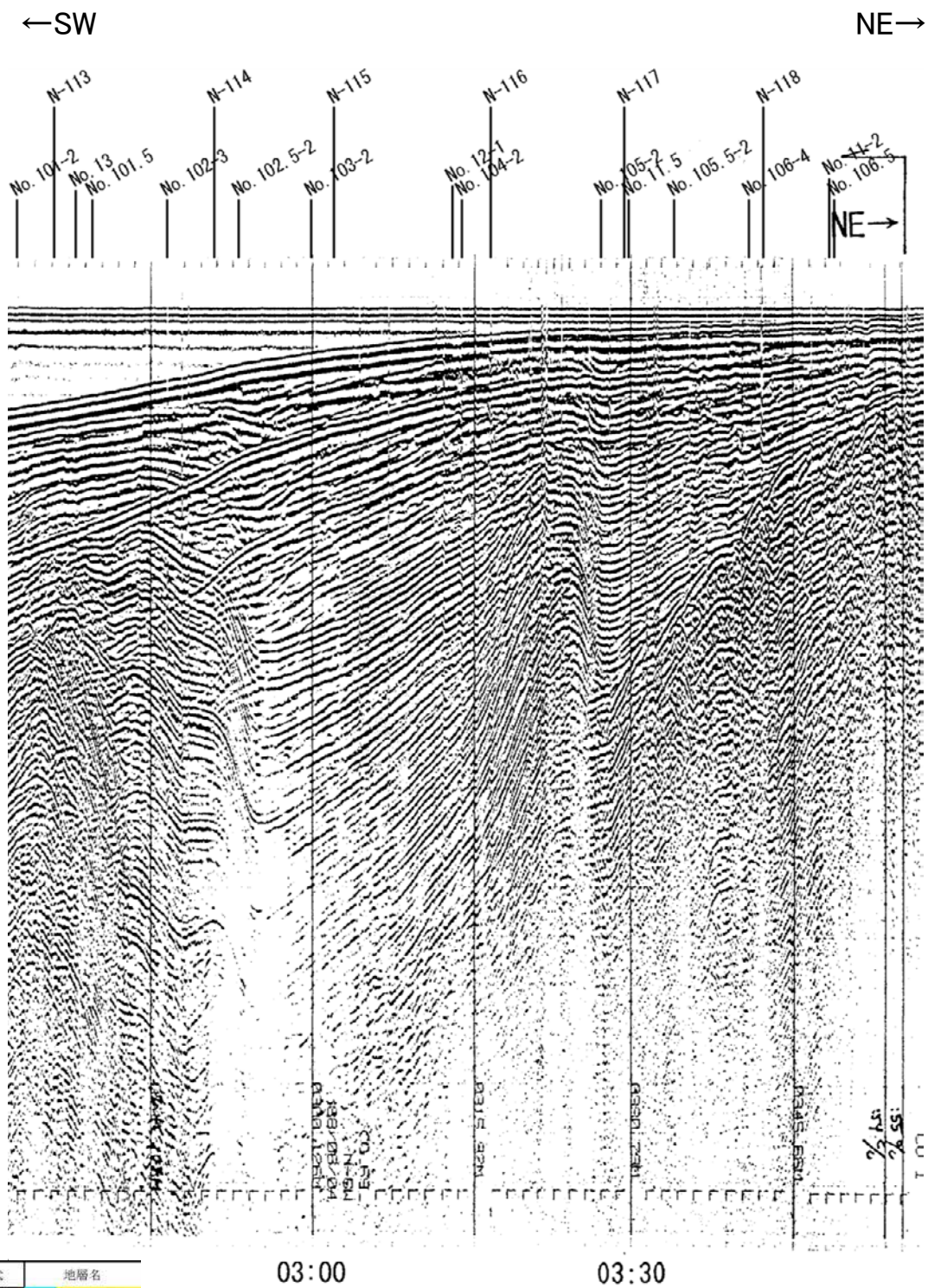

地質時代		地層名	
第四紀	完新世		A層
	更新世	後期	B層
		中期	B層
	前期	C層	
第三紀	鮮新世	C層	
	中新世	D層	
	古第三紀	D層	
先第三紀		D層	

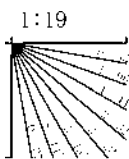

・この図面は、地質調査所(現 産業技術総合研究所)の海上音波探査の記録を北陸電力が独自に解析・作成したものである

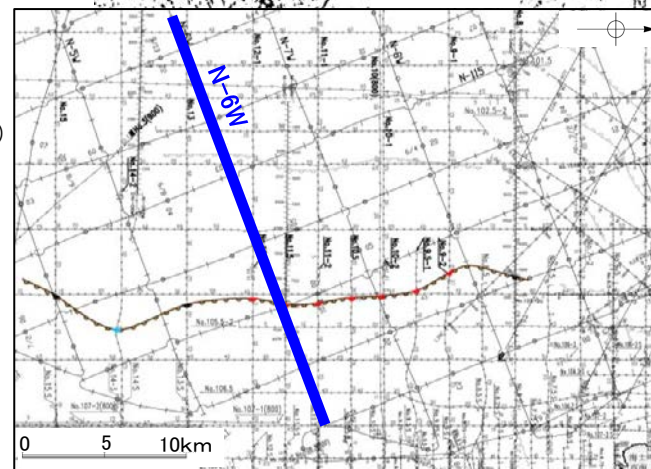

北陸電カスパーカー No.12-1, No.12-2

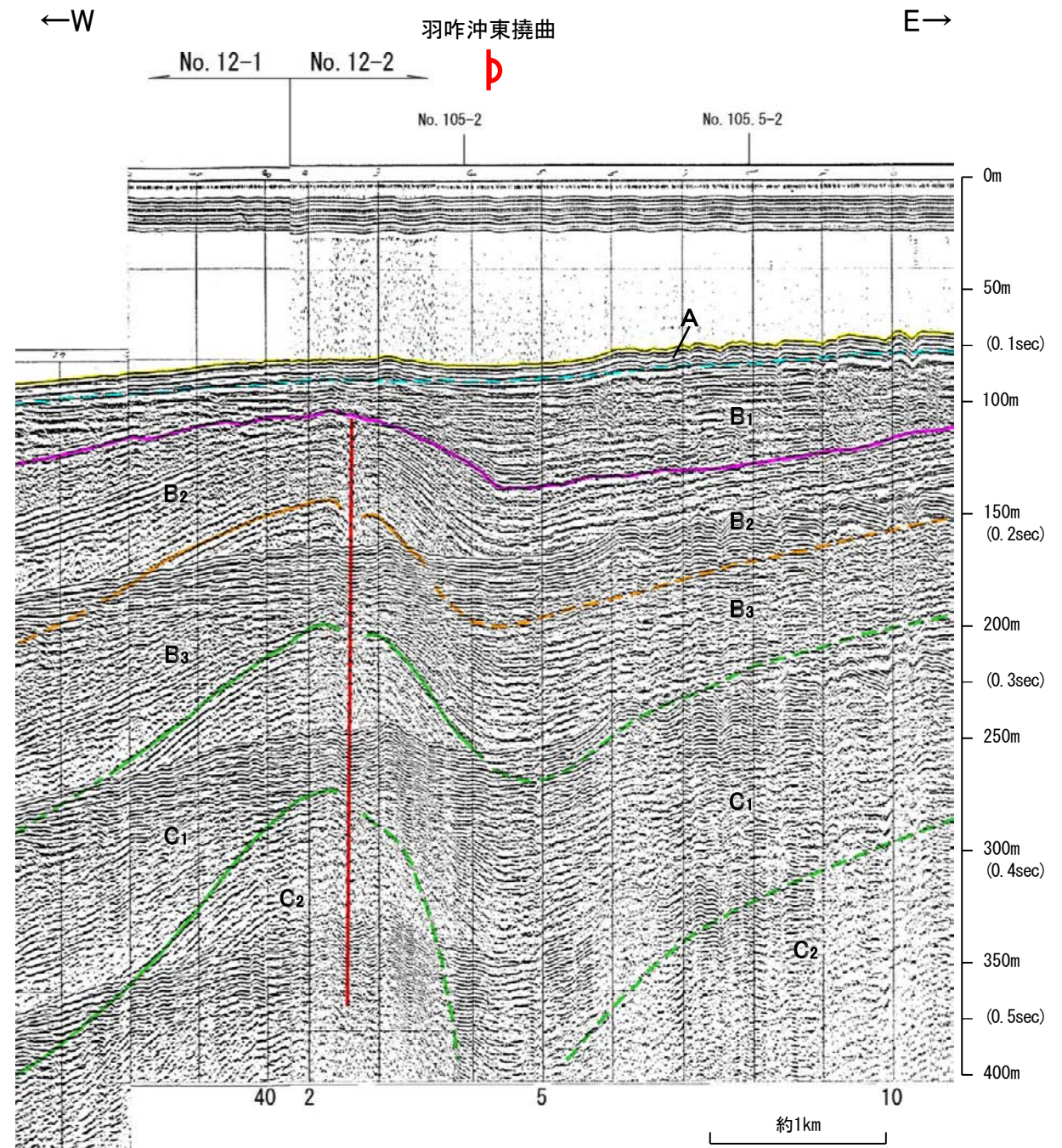
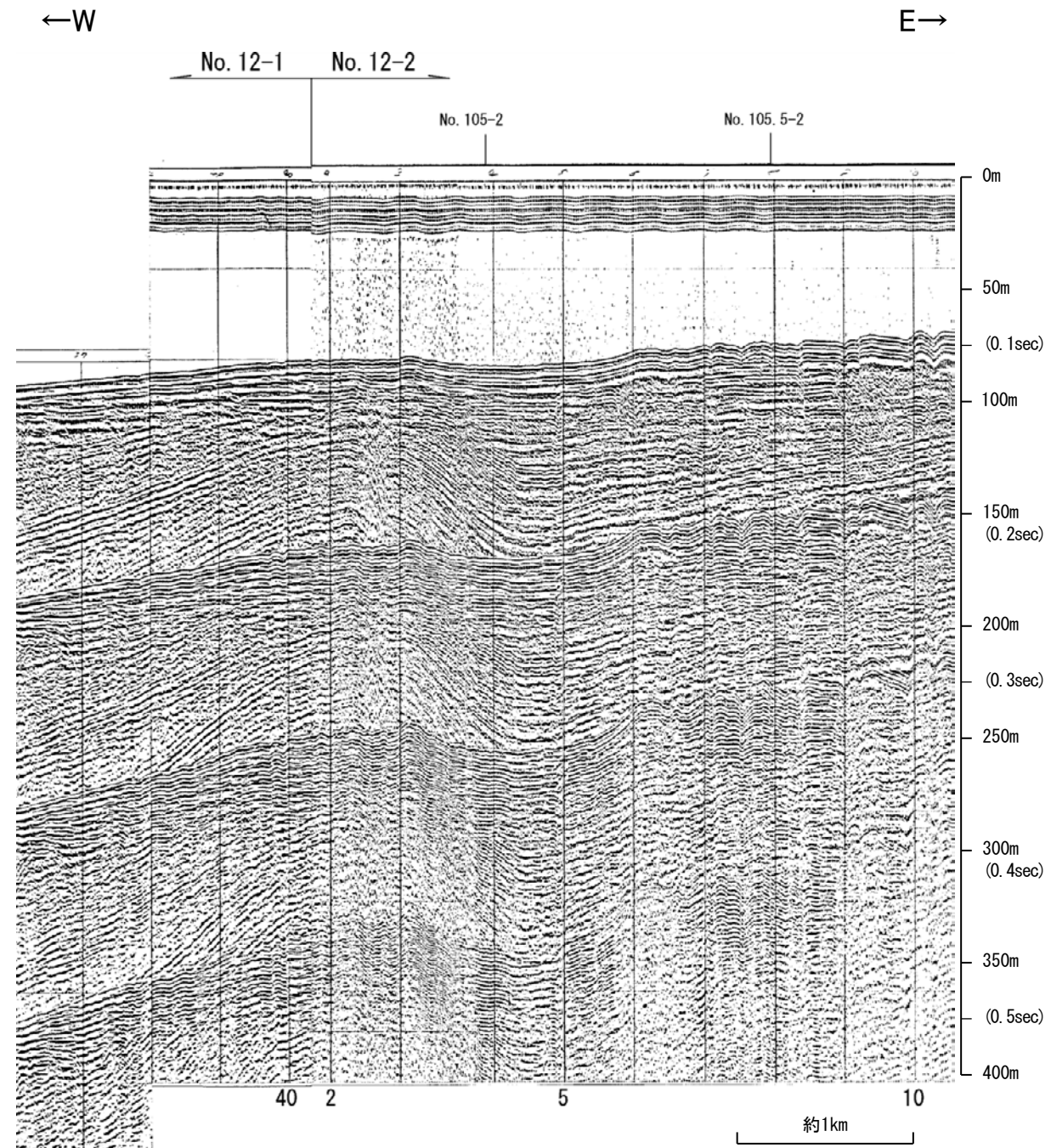

地質時代		地層名
第四紀	完新世	A層
	更新世	後期 B ₁ 層
		中期 B ₂ 層
		前期 B ₃ 層
	鮮新世	C ₁ 層
C ₂ 層		
新第三紀	中新世	D層
	古第三紀	D層
先第三紀	D層	

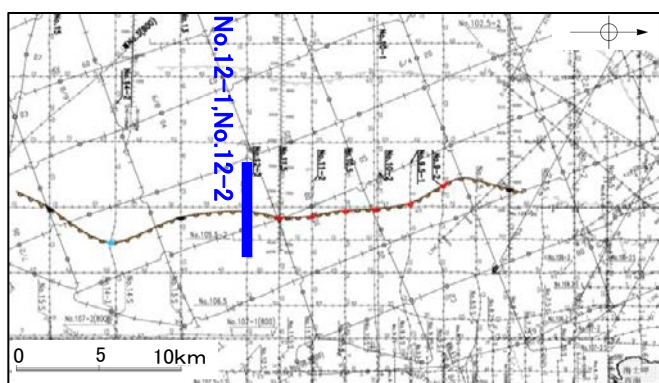
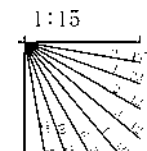

北陸電カスパーカー No.13

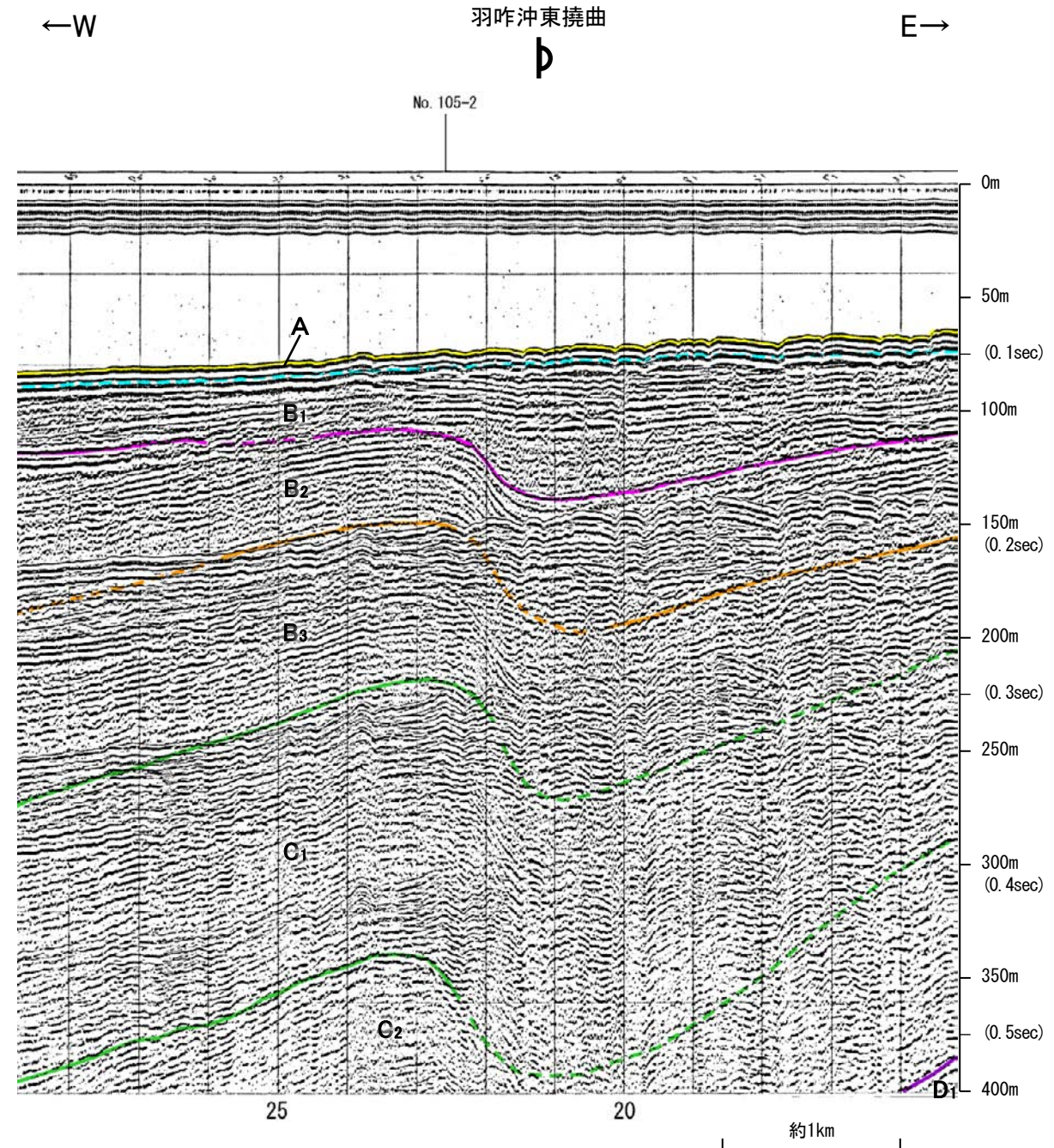
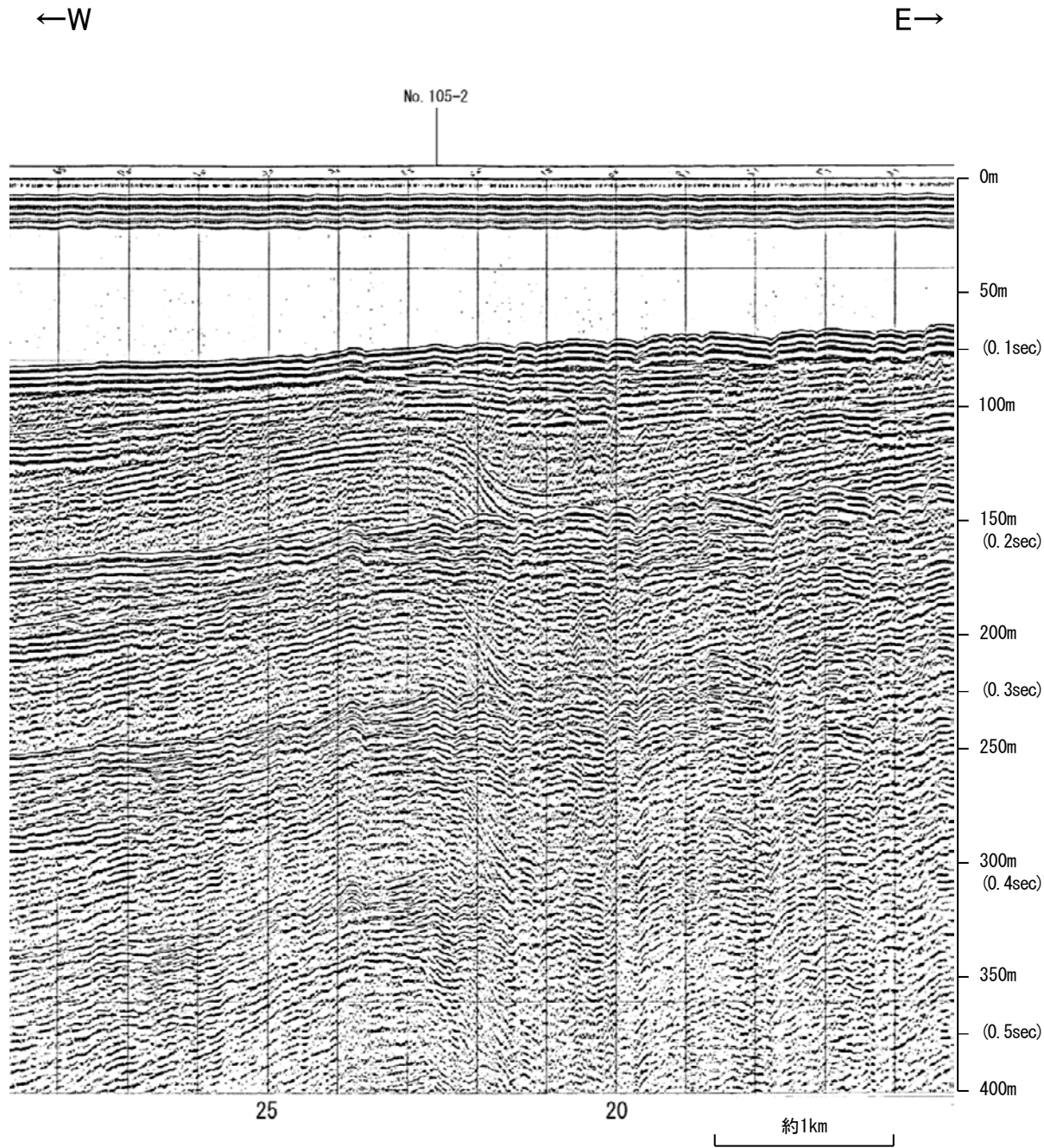

地質時代		地層名	
第四紀	完新世	A層	
	更新世	後期	B ₁ 層
		中期	B ₂ 層
		前期	B ₃ 層
	第三紀	鮮新世	C ₁ 層
中新世		C ₂ 層	
古第三紀		D ₁ 層	
先第三紀	D ₂ 層		

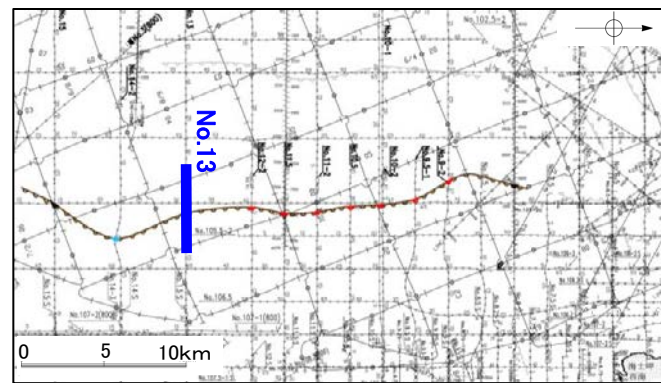
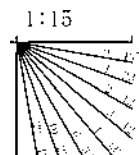

地質調査所エアガン N-5W

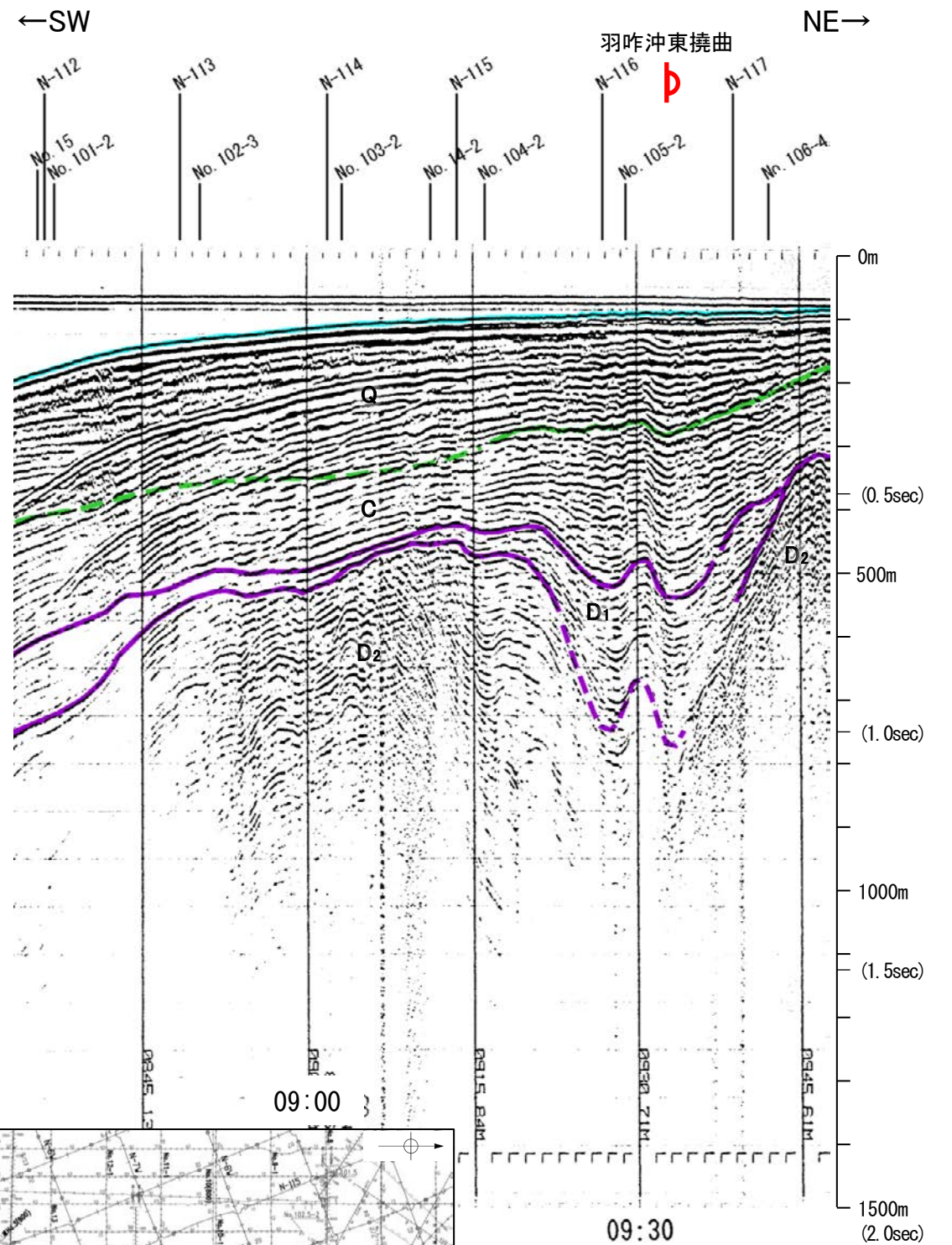
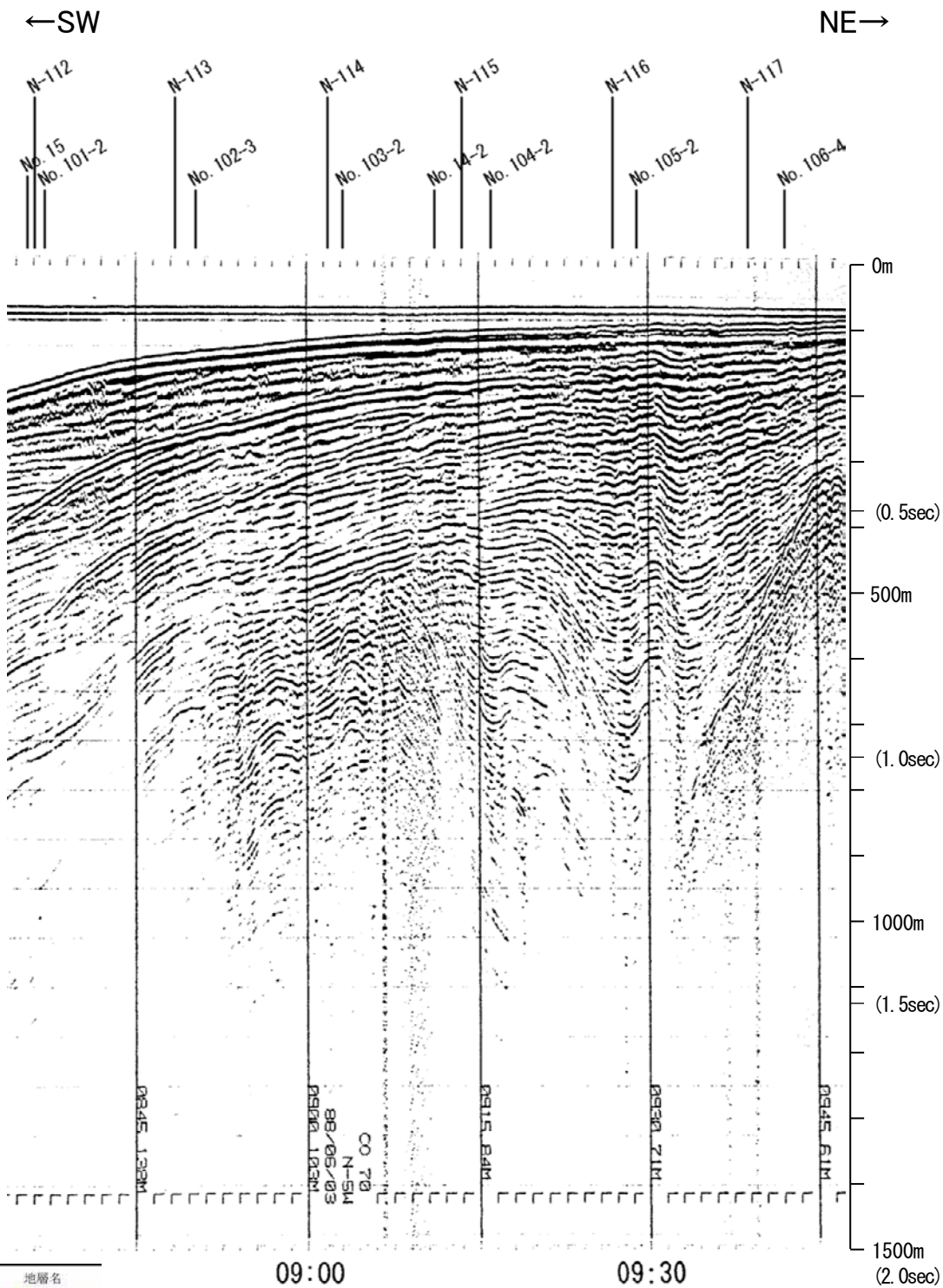

地質時代		地層名	
第四紀	完新世	A層	
	後期	B層	
		Q層	
	更新世	中期	B層
前期		B層	
第三紀	鮮新世	C層	
		C層	
	中新世	D層	
		D層	
古第三紀			
先第三紀			

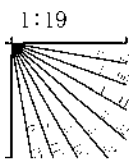

・この図面は、地質調査所(現 産業技術総合研究所)の海上音波探査の記録を北陸電力が独自に解析・作成したものである

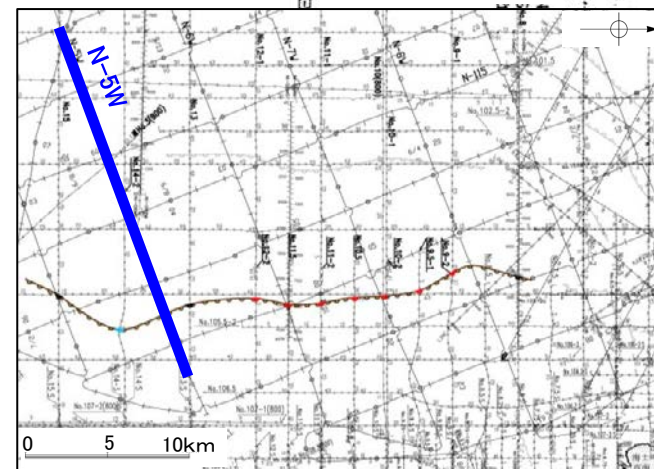

北陸電カスパーカー No.14-2

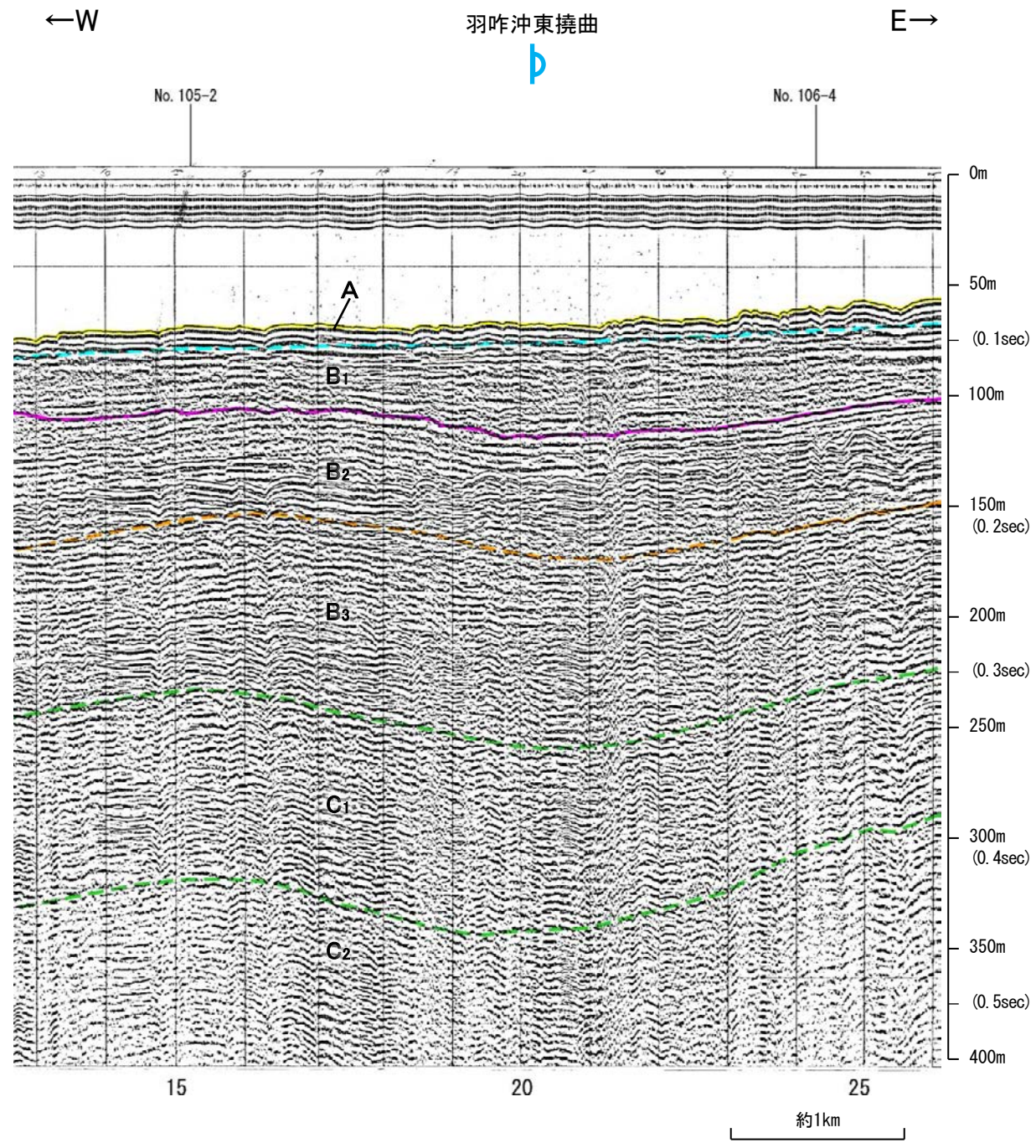
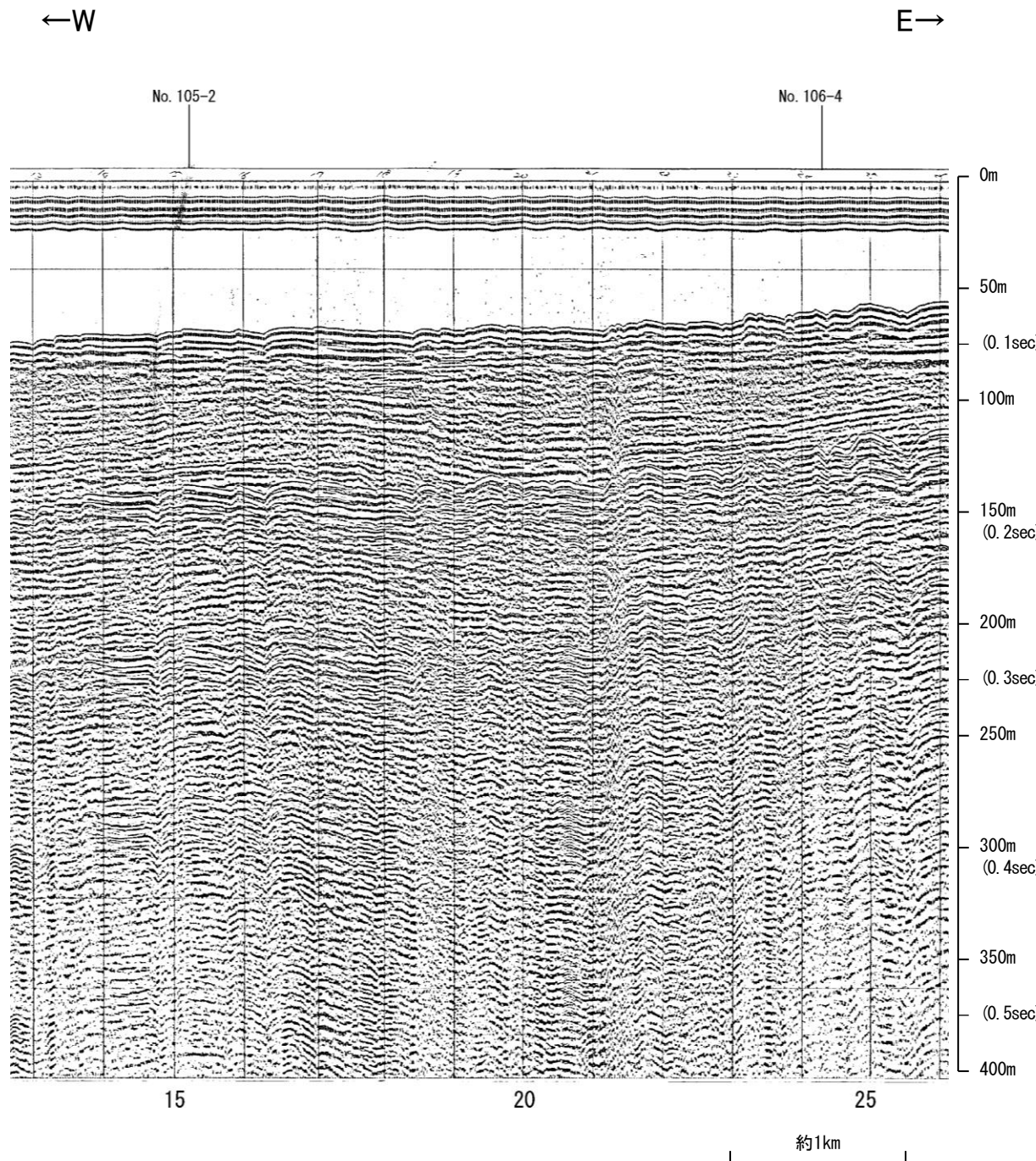

地質時代		地層名	
第四紀	完新世	A層	
	更新世	後期	B ₁ 層
		中期	B ₂ 層
		前期	B ₃ 層
	第三紀	鮮新世	C ₁ 層
中新世		C ₂ 層	
古第三紀		D層	
先第三紀		D層	

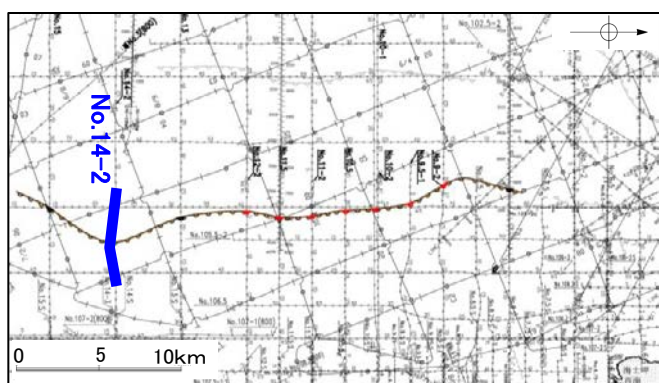
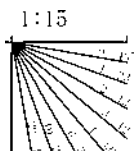

地質調査所エアガン N-116

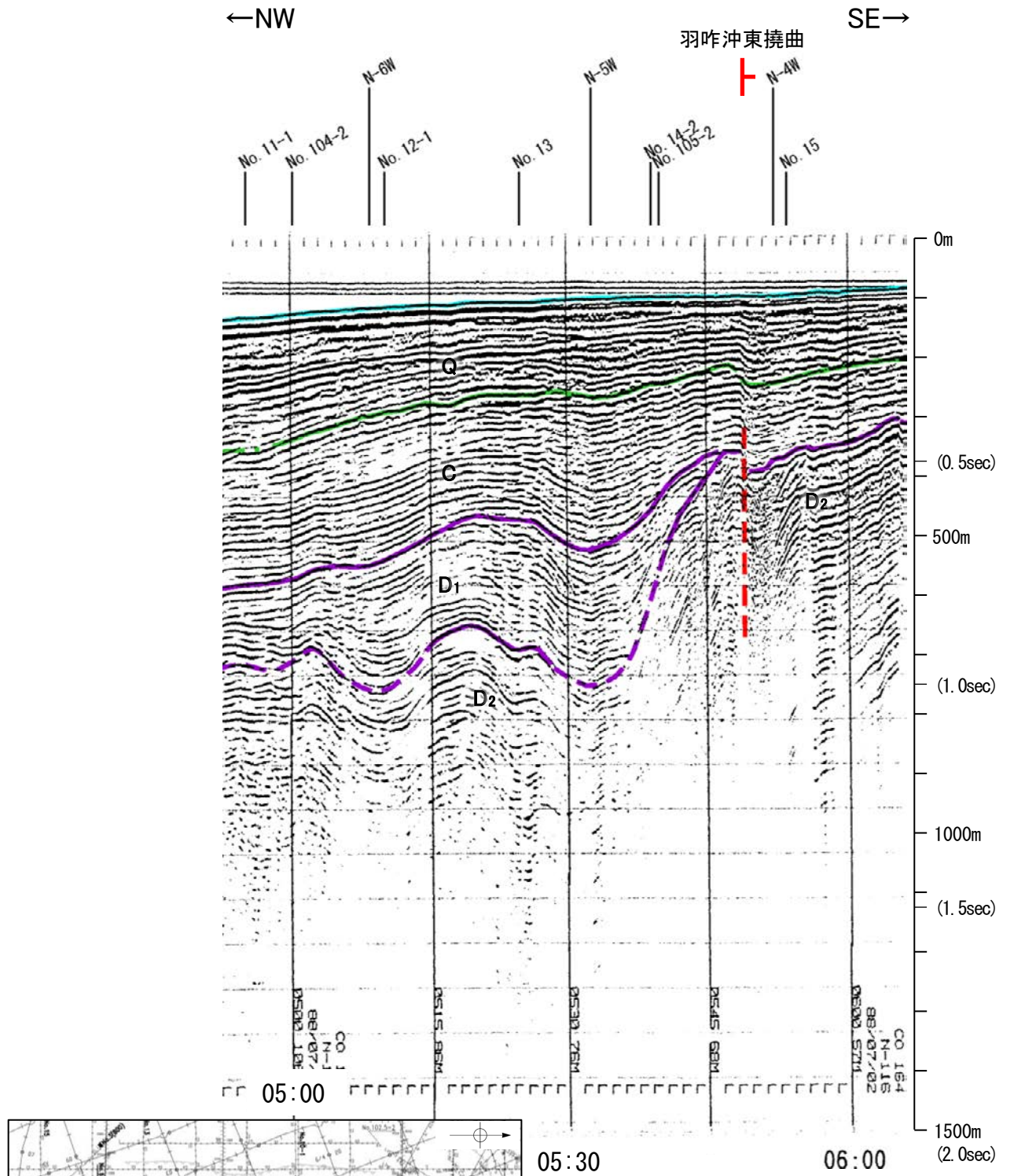
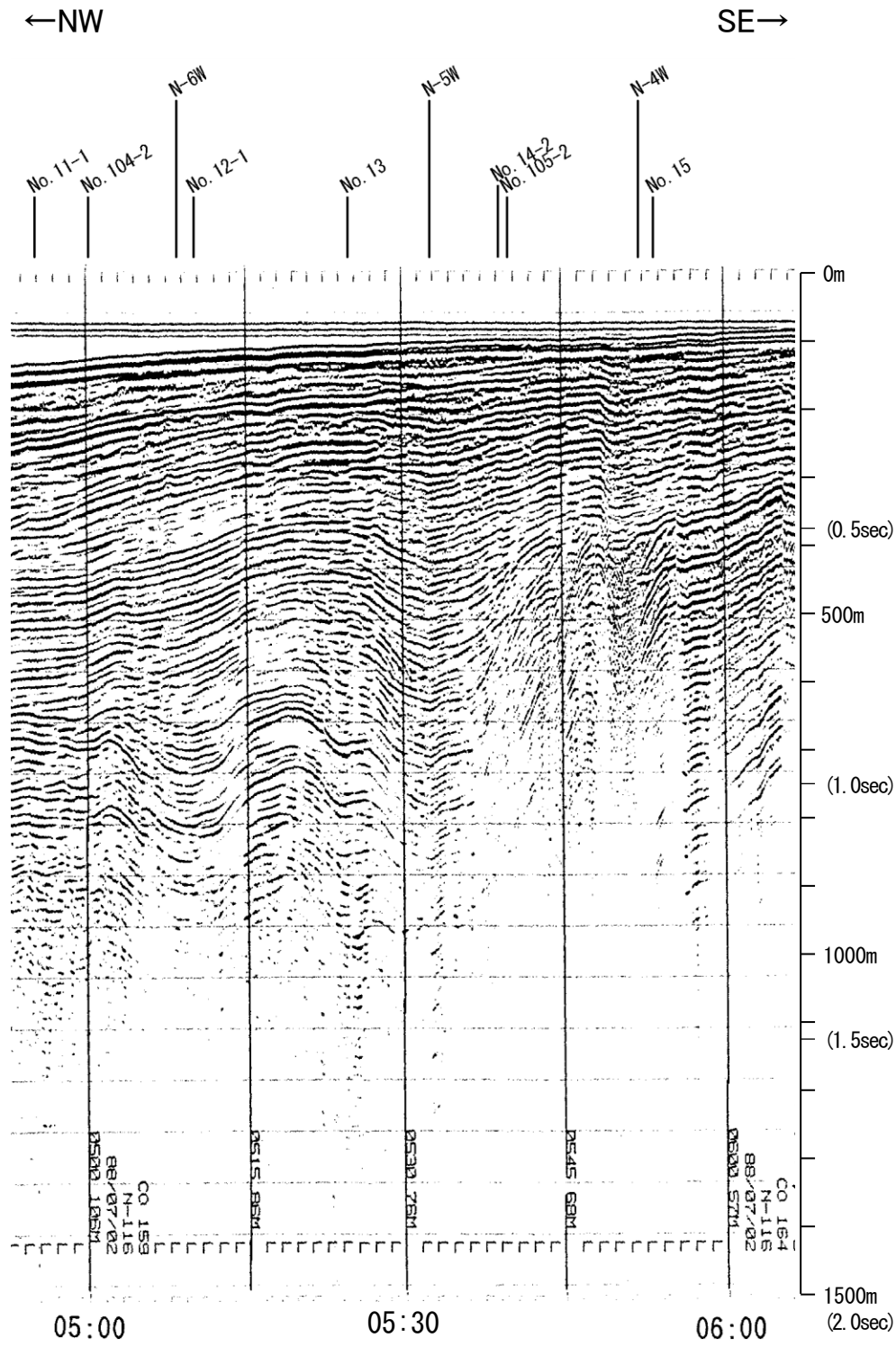

地質時代	地層名		
第四紀	完新世	A層	
	更新世	後期	B層
		中期	B層
	前期	B層	
第三紀	鮮新世	C層	
	中新世	C層	
	D層	D層	
古第三紀	D層		
先第三紀	D層		

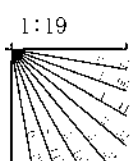

・この図面は、地質調査所(現 産業技術総合研究所)の海上音波探査の記録を北陸電力が独自に解析・作成したものである

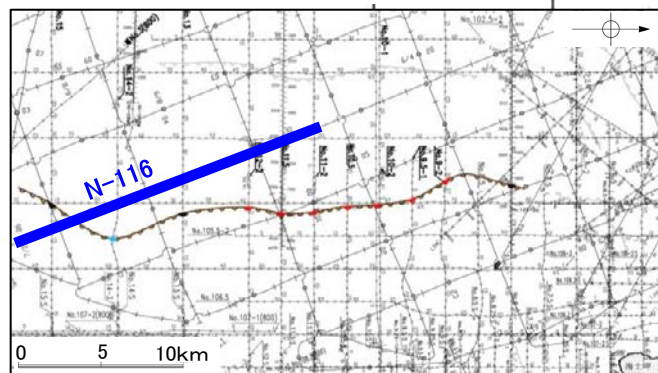

北陸電カスパーカー No.15

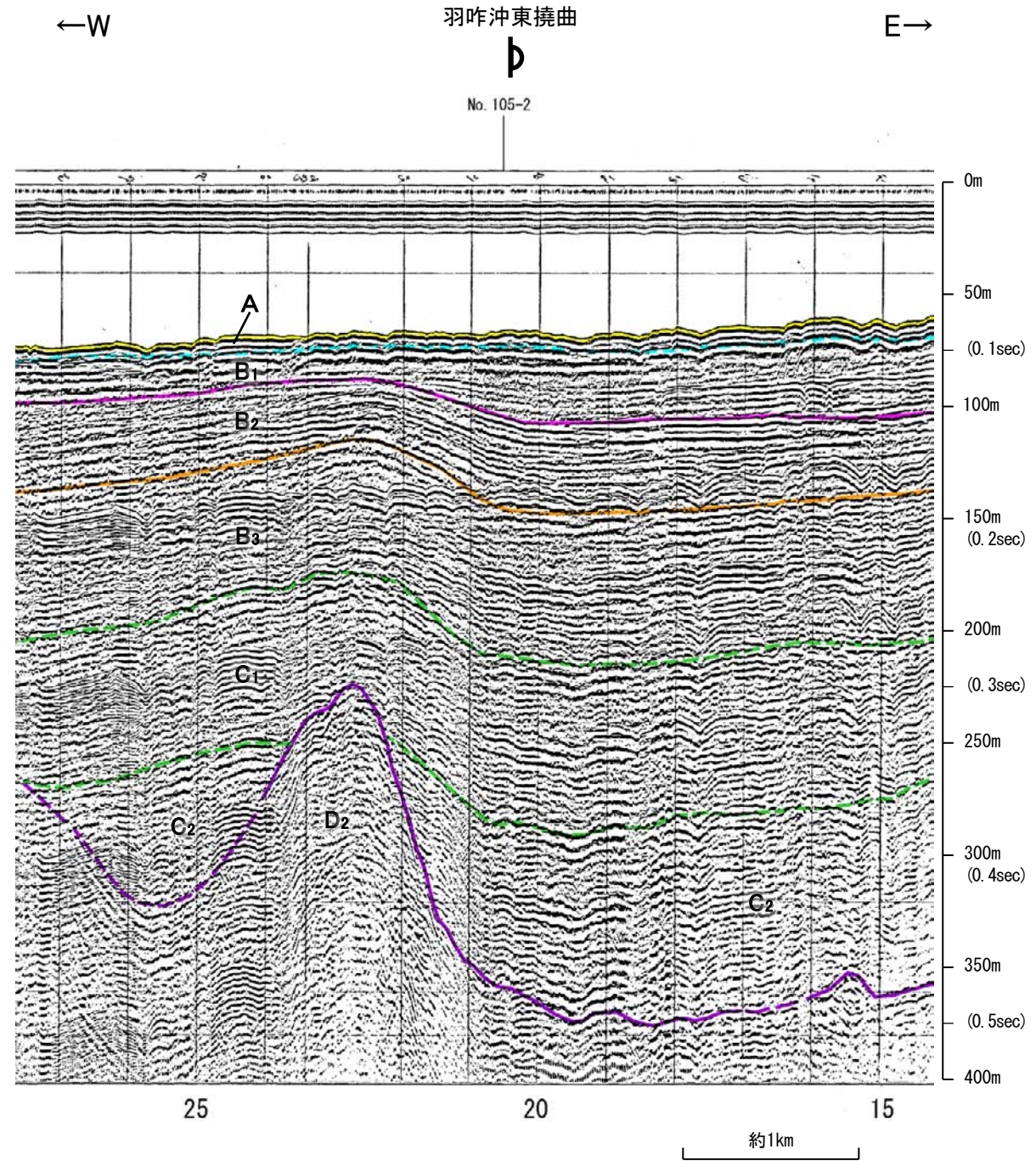
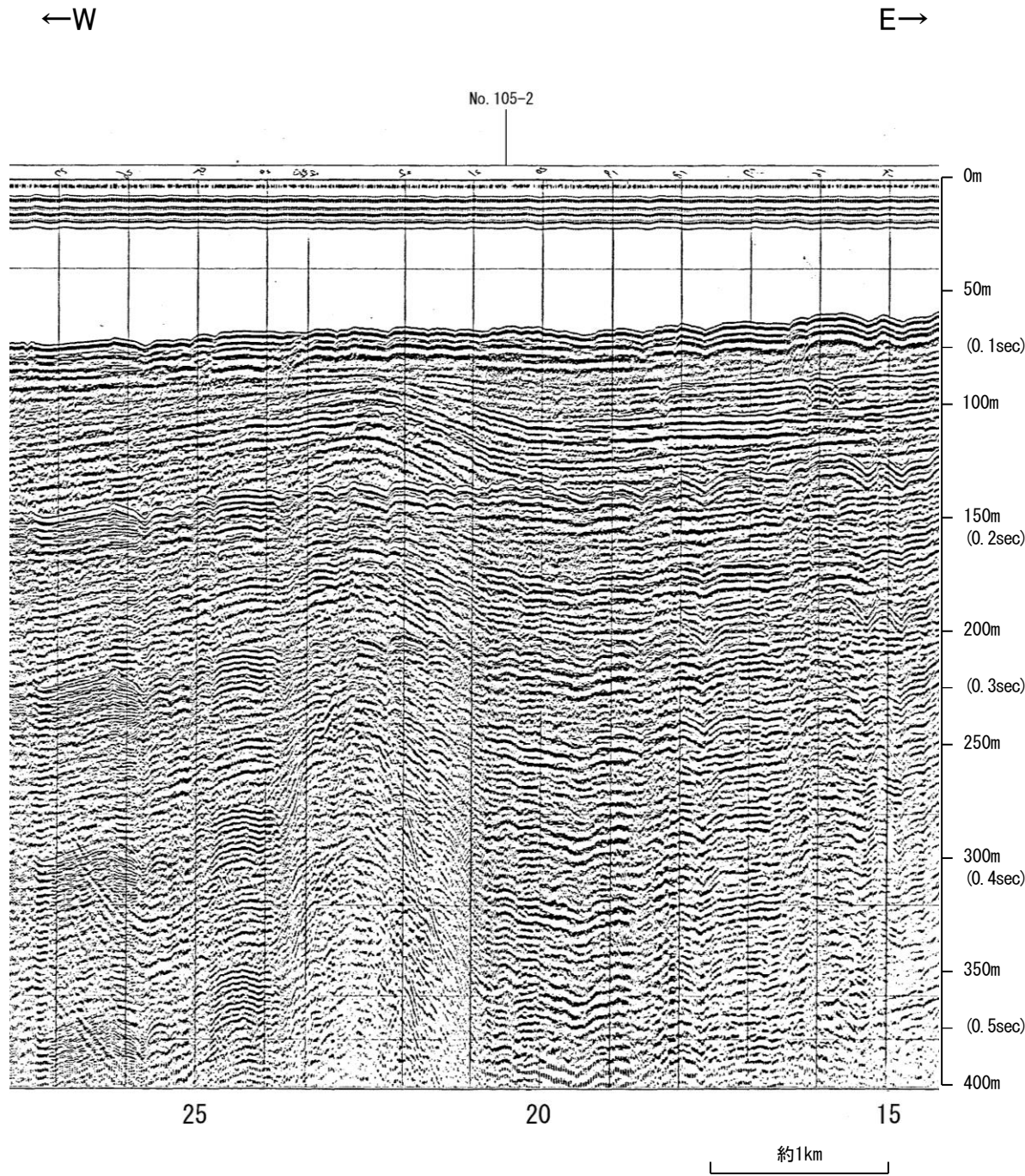

地質時代		地層名
第四紀	完新世	A層
	更新世	後期 B ₁ 層
		中期 B ₂ 層
	前期	B ₃ 層
C ₁ 層		
第三紀	鮮新世	C ₂ 層
	中新世	D ₁ 層
	古第三紀	D ₂ 層
先第三紀		D層

