

No.107.75U(北陸電カブーマー)

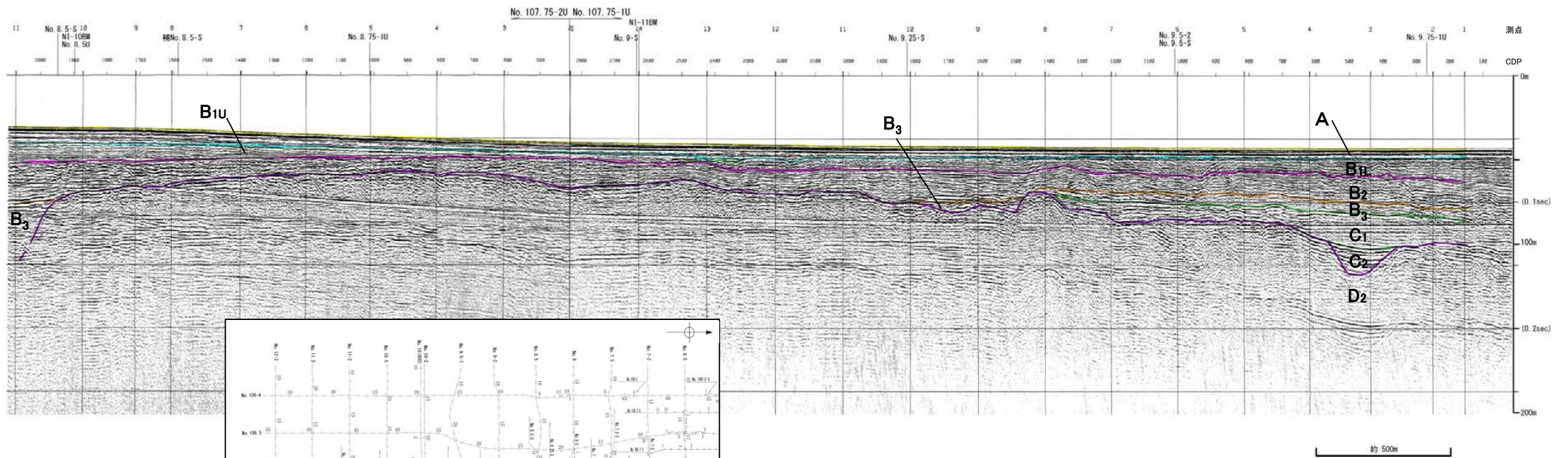

地質時代		地質層序	
第四紀	完新世	A層	
	後期	B _{1U} 層	B ₁₁ 層
	中期	B ₂ 層	B ₃ 層
	前期	C ₁ 層	C ₂ 層
新第三紀	鮮新世	D ₁ 層	
	中新世	D ₂ 層	
古第三紀			
先第三紀			

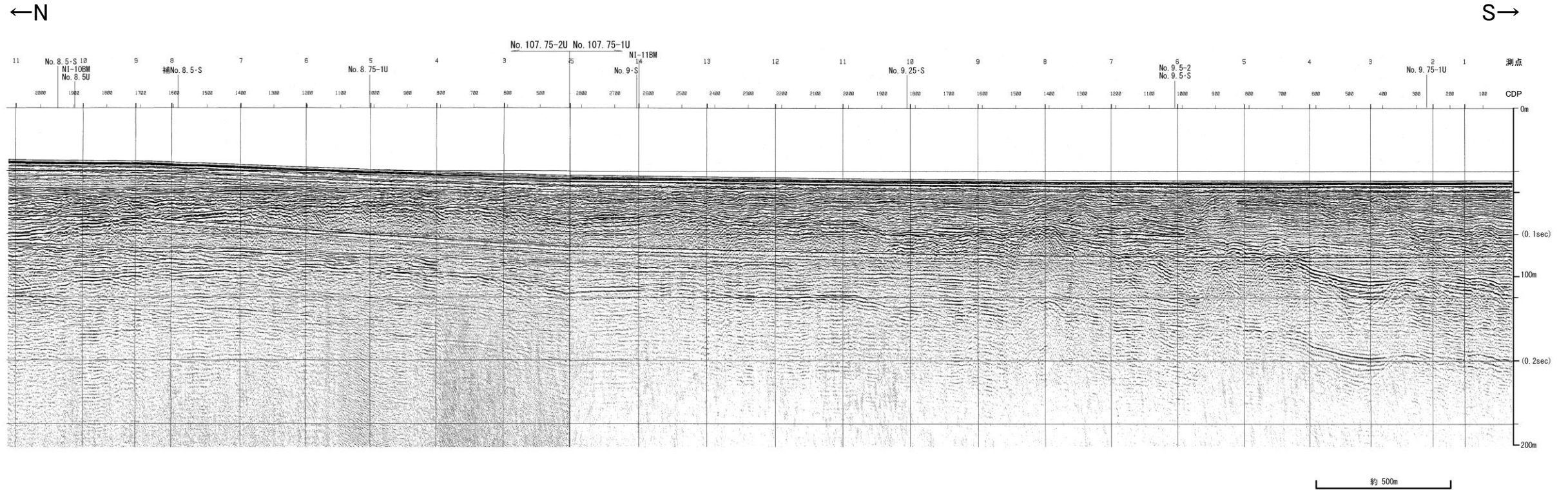
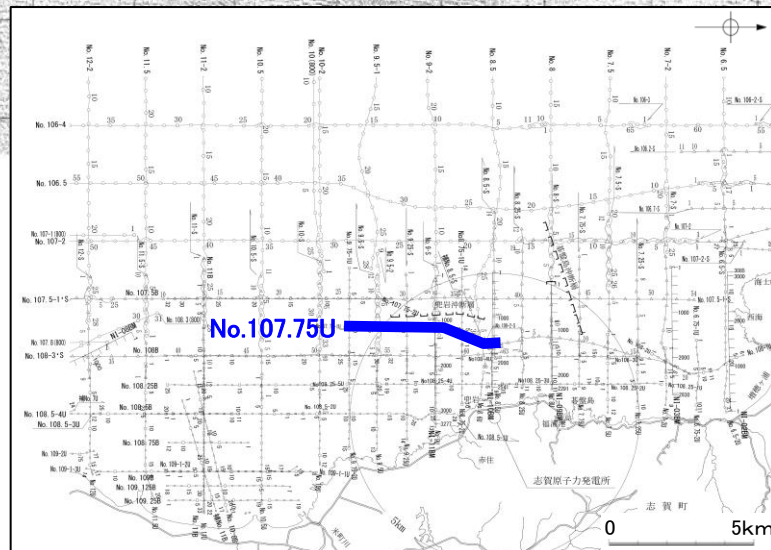
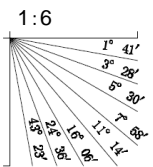

No.107.5-1・S①(北陸電力スパーカー)

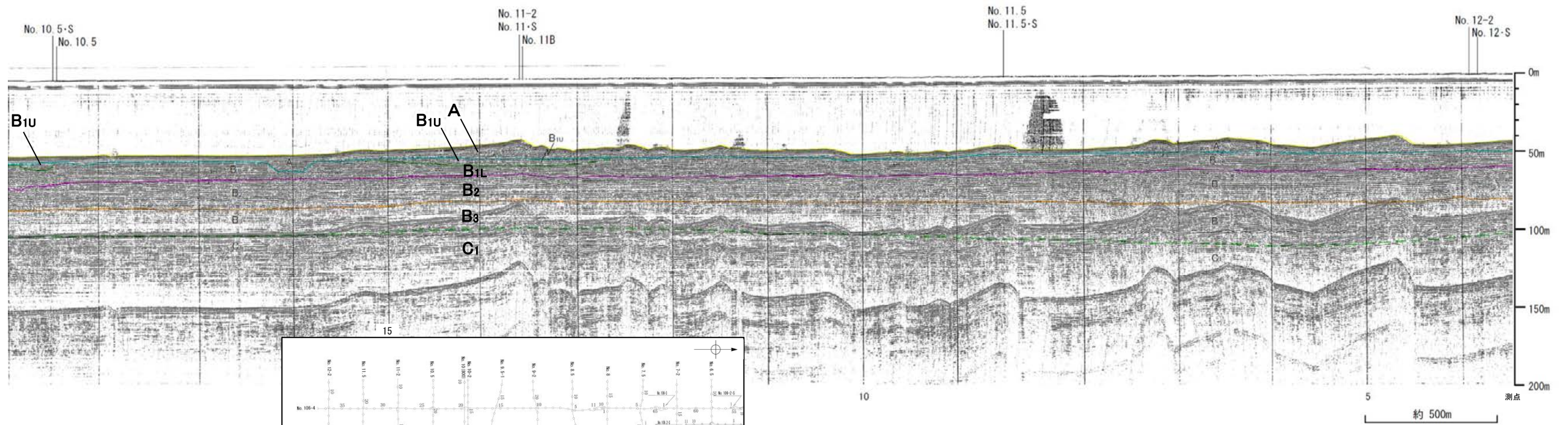
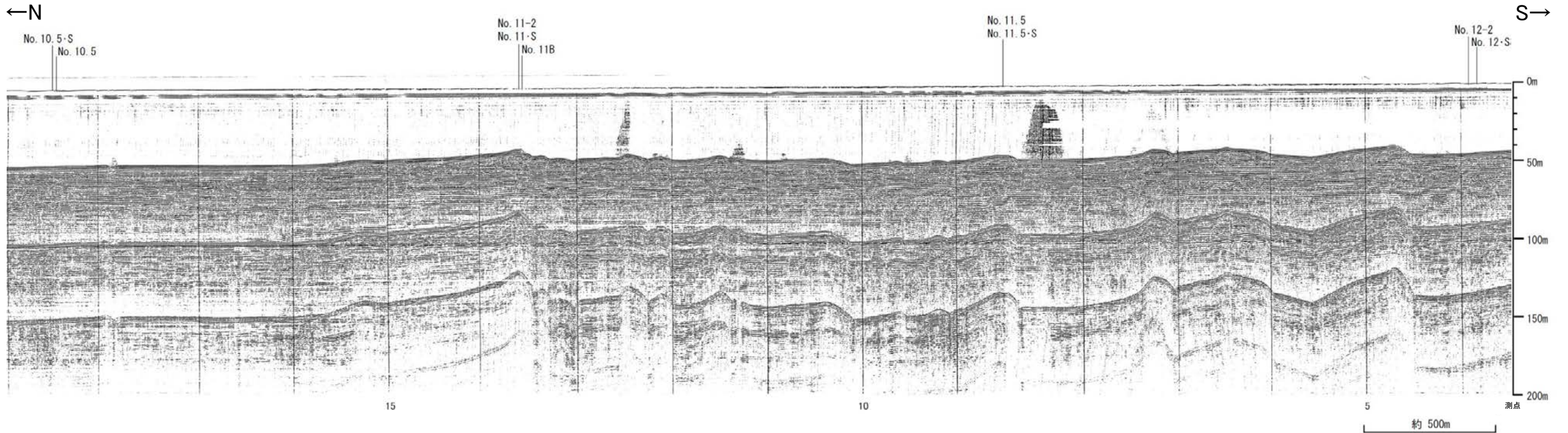

地質時代		地質層序	
第四紀	更新世	A層	B _{1U} 層
	後期	B層	B _{1L} 層
	中期	B ₂ 層	B ₂ 層
	前期	C ₁ 層	B ₃ 層
第三紀	新第三紀	C層	C ₂ 層
	中新世	D層	D ₁ 層
	古第三紀		D ₂ 層
先第三紀			

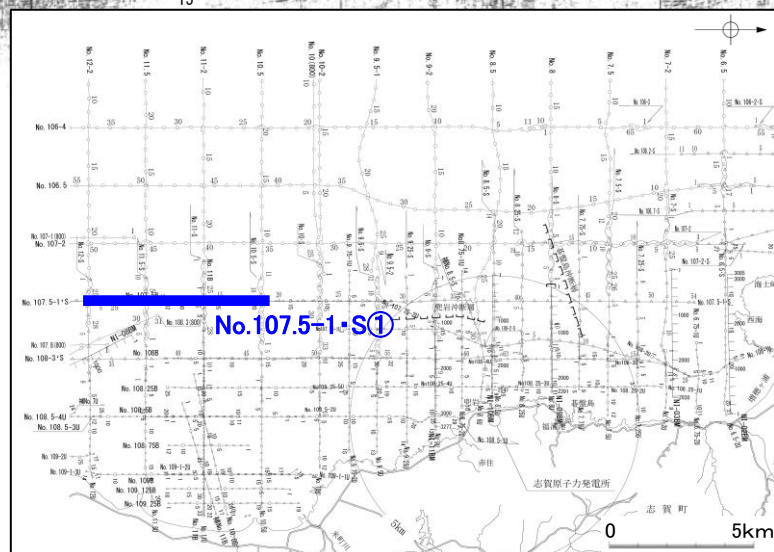
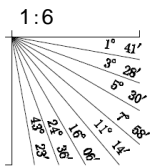

No.107.5-1・S②(北陸電カスパーカー)

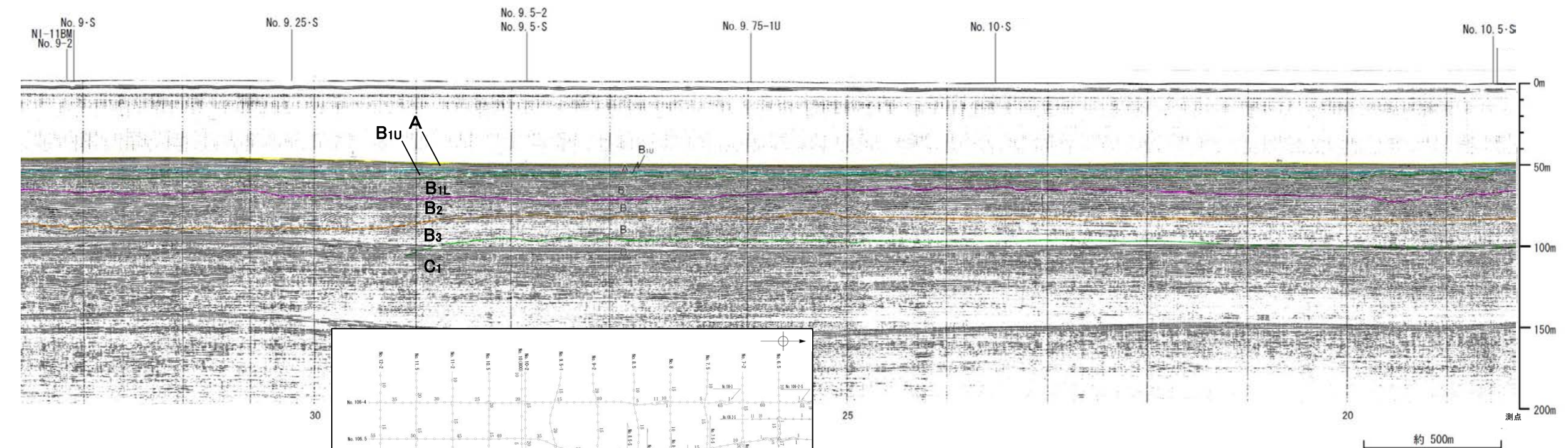
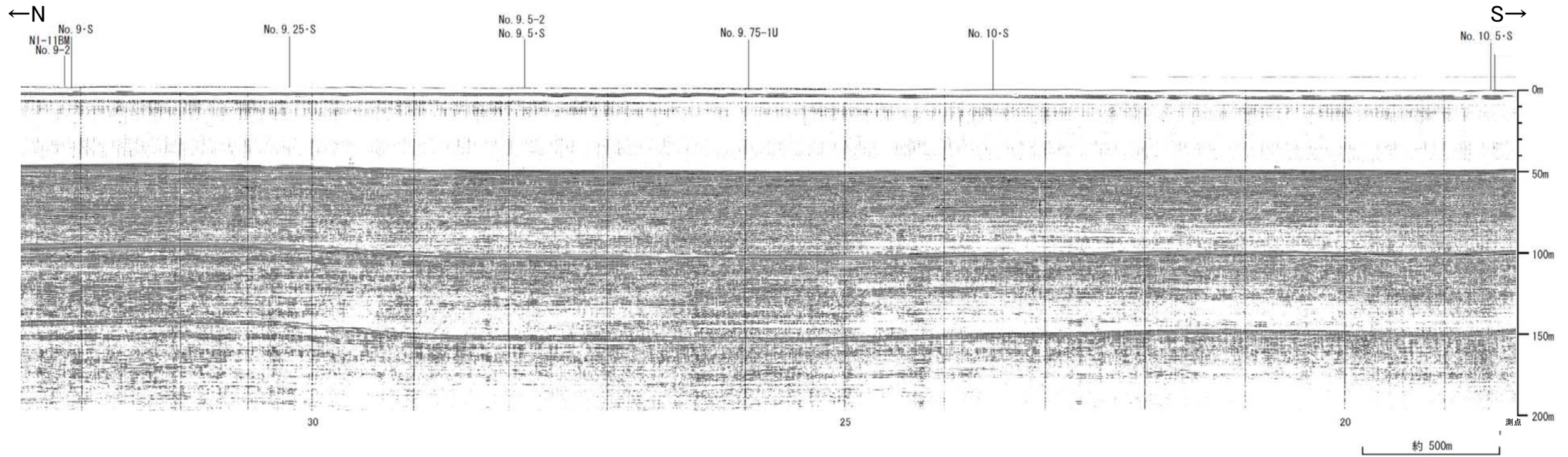

地質時代		地質層序	
第四紀	更新世	A層	
	後期	B ₁ 層	B _{1U} 層
			B _{1L} 層
		B層	B ₂ 層
	中期	B ₃ 層	
	前期	C層	C ₁ 層
鮮新世		C ₂ 層	
新第三紀	中新世	D ₁ 層	
	古第三紀	D ₂ 層	
先第三紀			

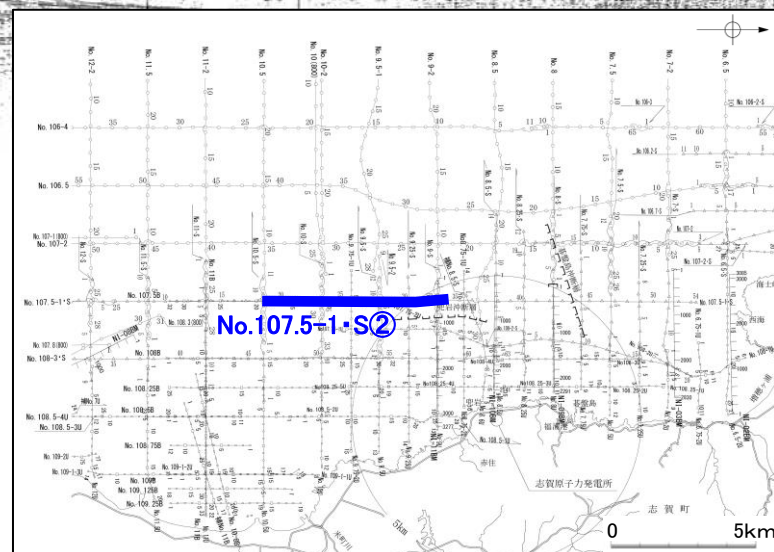
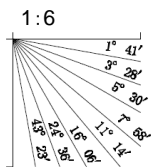

No.107.5-1・S③(北陸電力スパーカー)

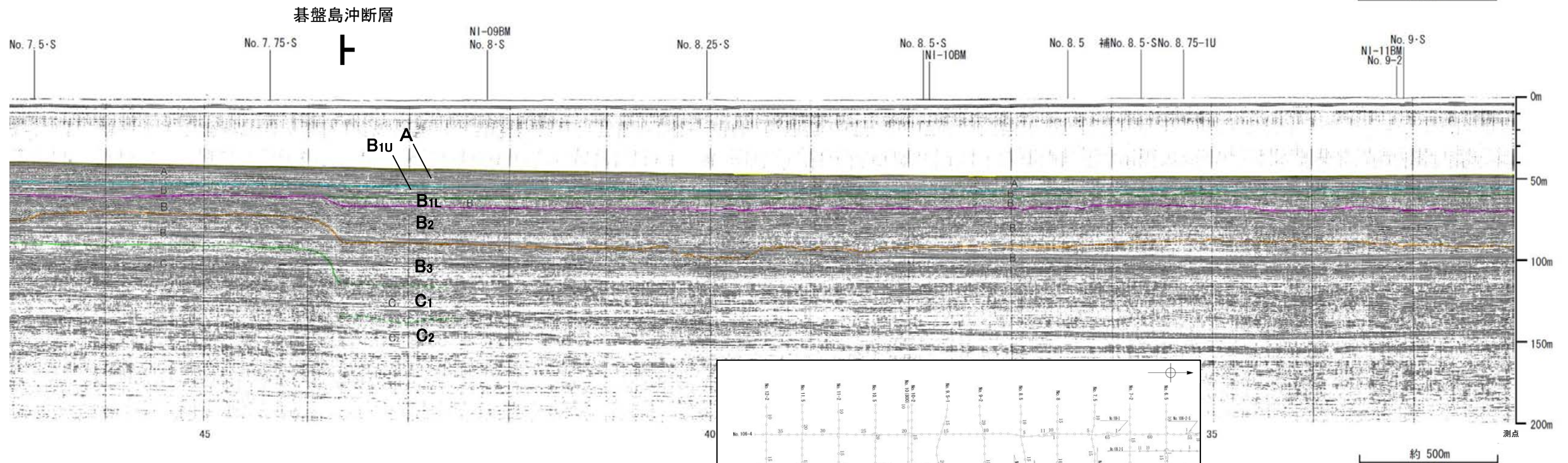
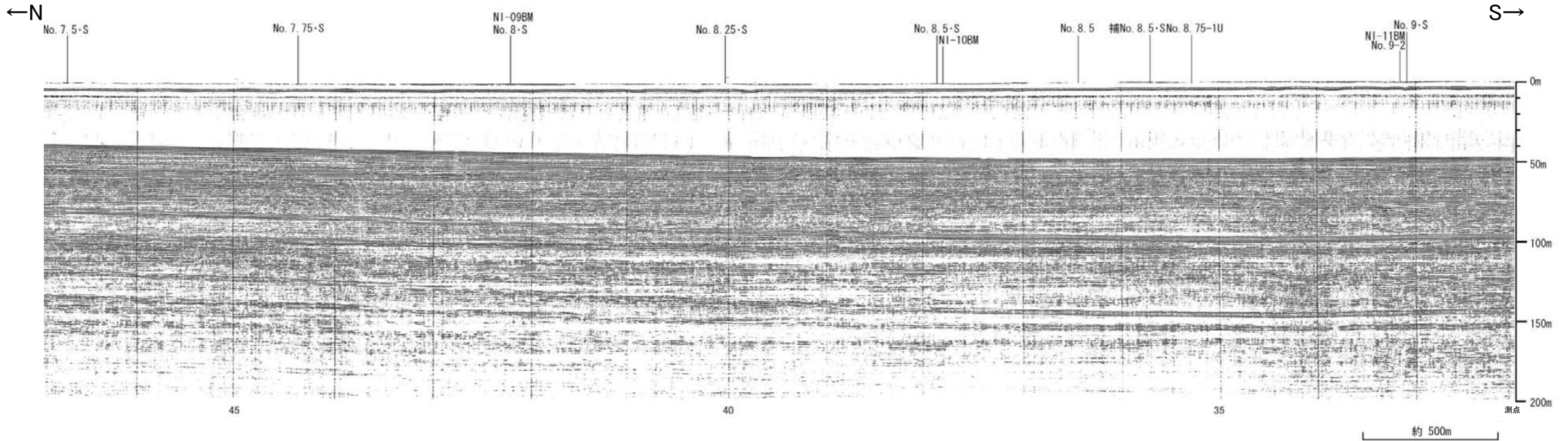

地質時代		地質層序	
第四紀	更新世	A層	
	後期	B ₁ 層	B _{1U} 層
	中期	B ₂ 層	B _{1L} 層
	前期	B ₃ 層	
新第三紀	漸新世	C層	
	中新世	C ₂ 層	D ₁ 層
古第三紀		D層	
先第三紀		D ₂ 層	

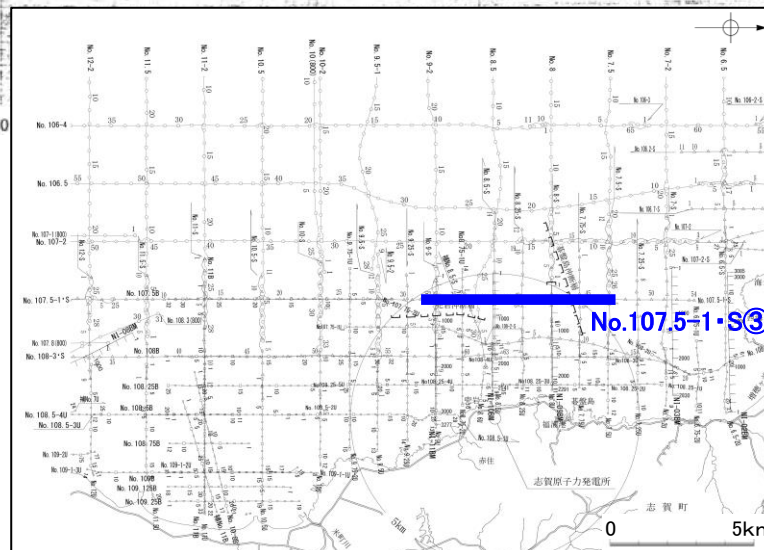
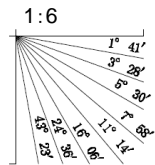

No.107.5-1・S④(北陸電カスパーカー)

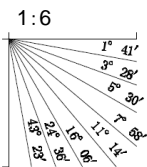
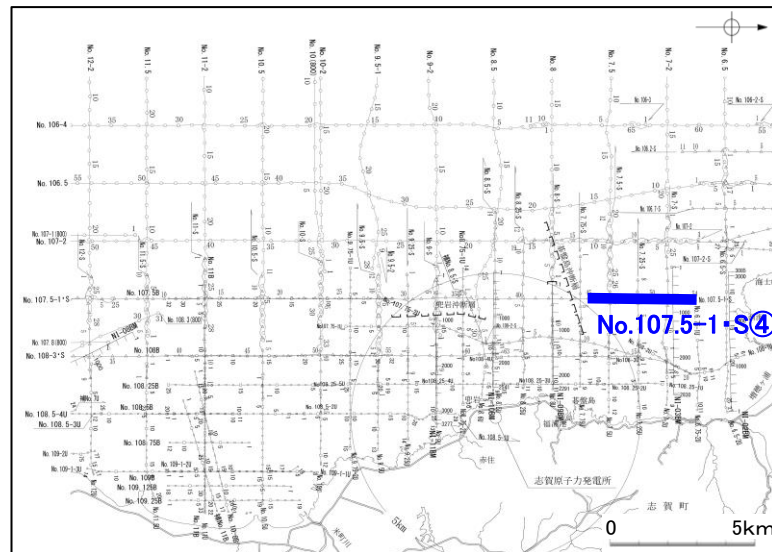
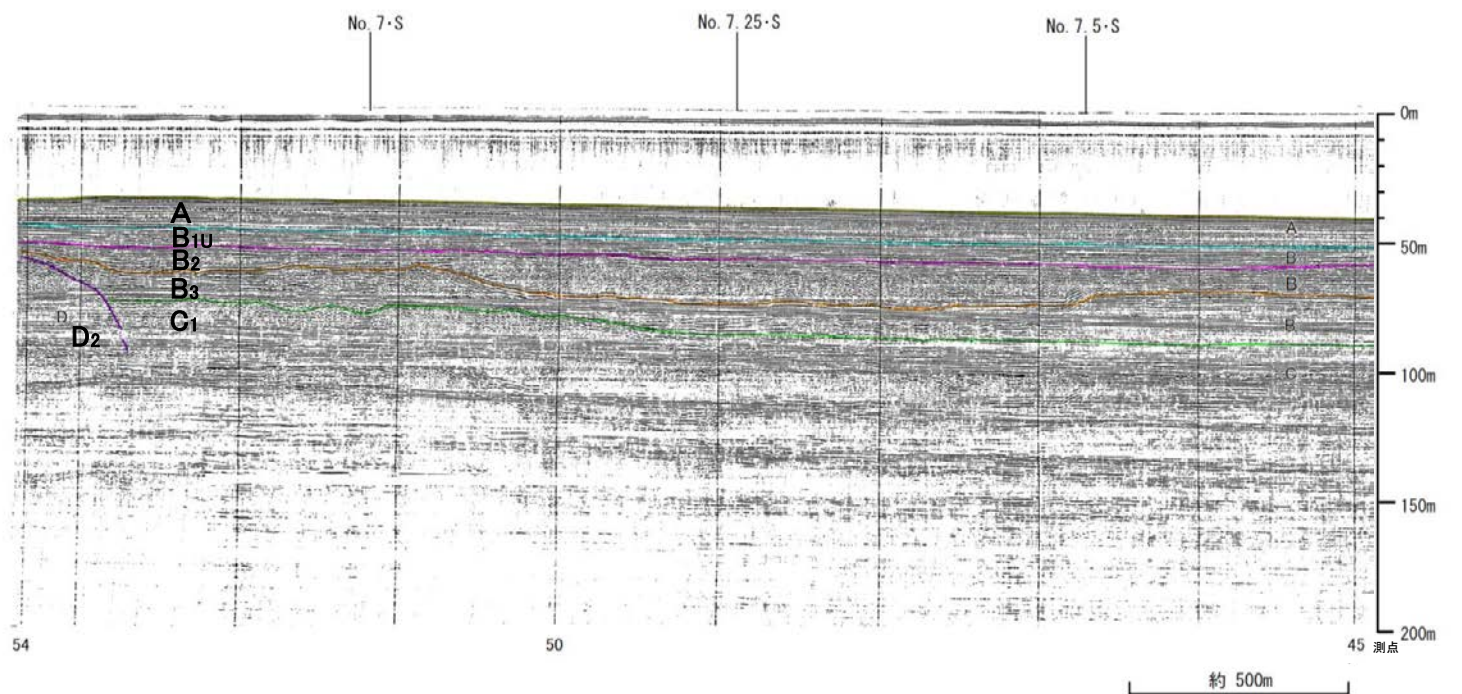
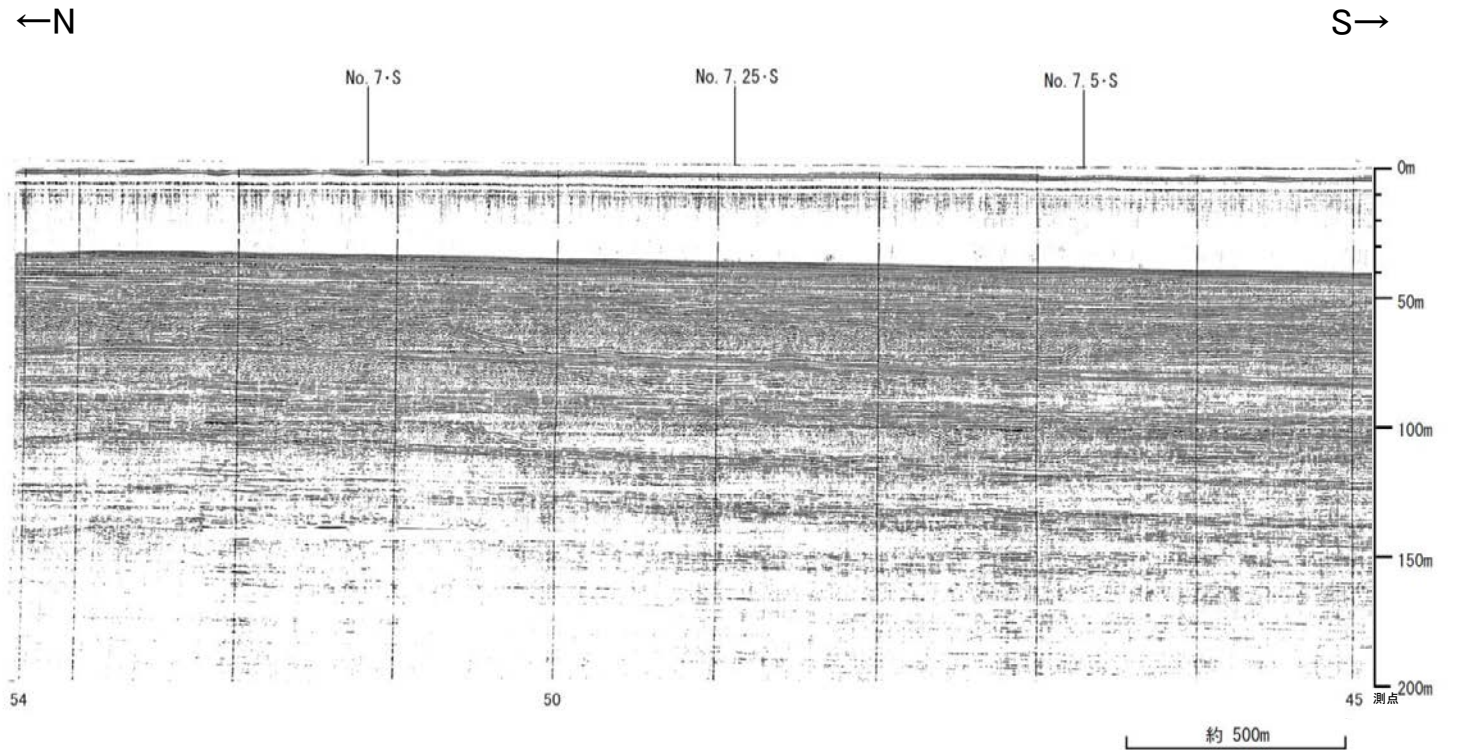

地質時代		地質層序	
第四紀	更新世	完新世	A層
	中世	後期	B ₁ 層 B ₁₀ 層 B ₁₁ 層
		中期	B ₂ 層 B ₃ 層
		前期	C ₁ 層
	新第三紀	鮮新世	C ₂ 層
古第三紀	中新世	D ₁ 層	
	先第三紀	D ₂ 層	

No.107.5B①(北陸電カブーマー)

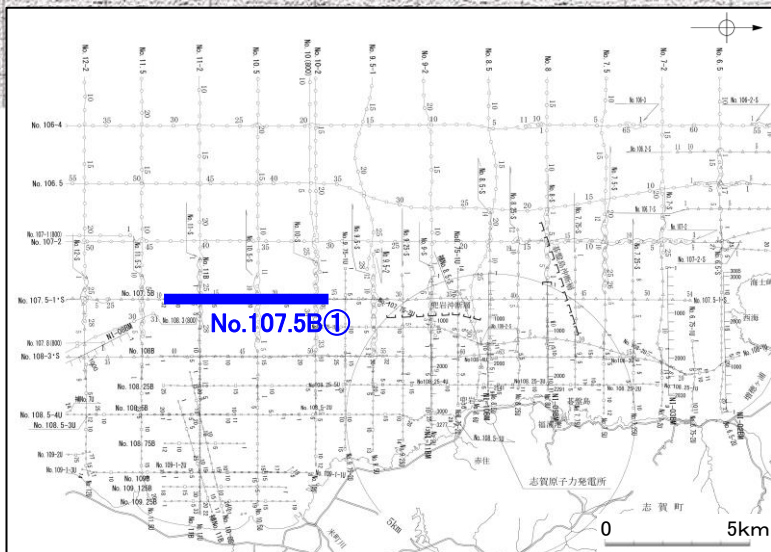
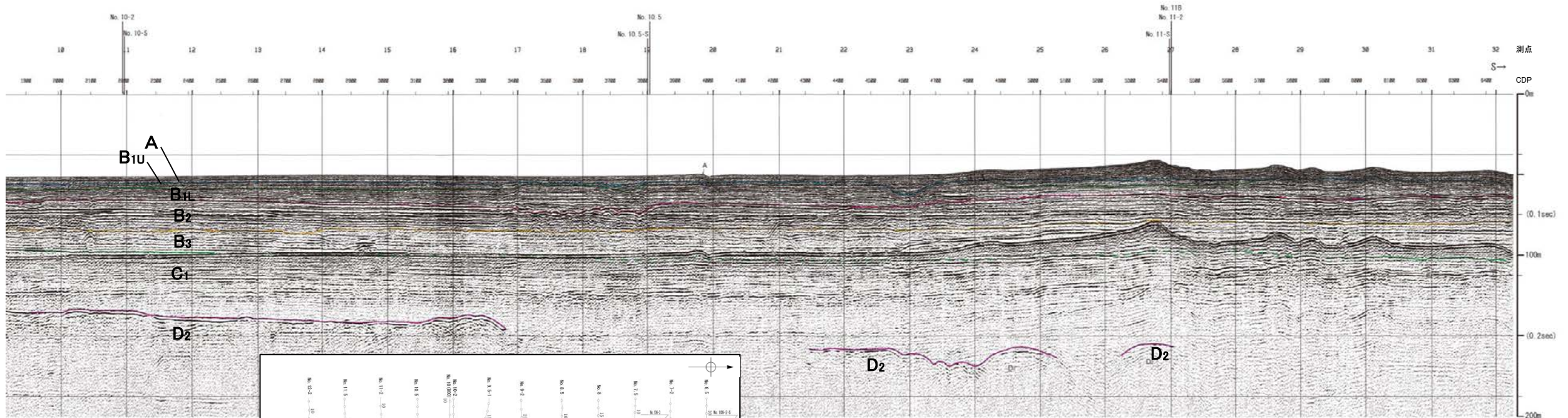
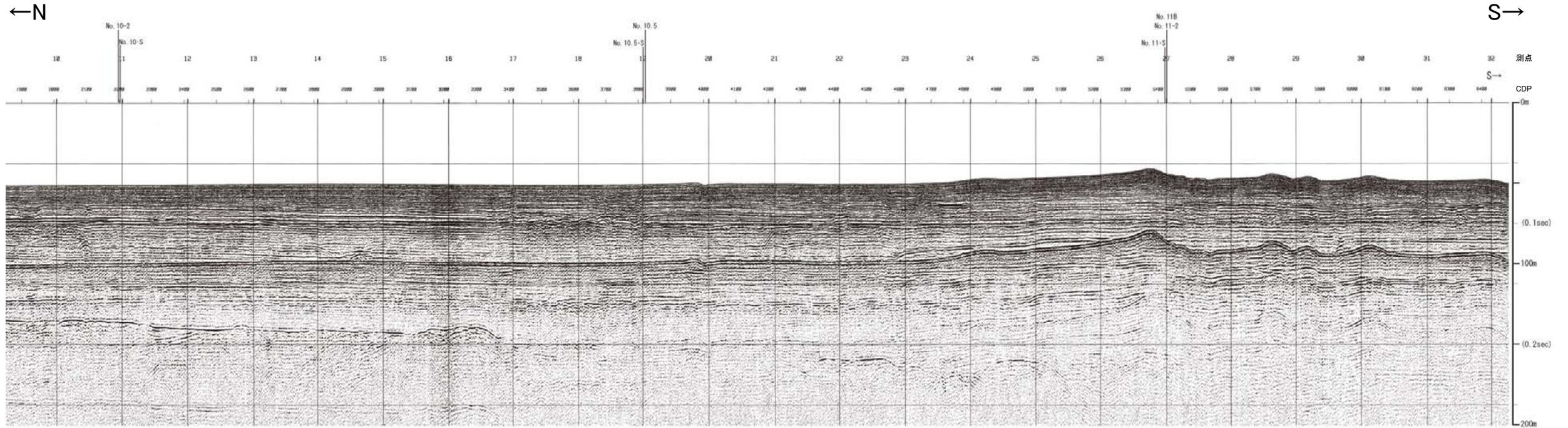

地質時代		地質層序		
第四紀	全新世	A層		
	更新世	後期	B _{1U} 層 B ₁₁ 層	
		中期	B層	B ₂ 層 B ₃ 層
		前期	C層	C ₁ 層
	第三紀	鮮新世	D層	D ₁ 層
中新世			D ₂ 層	
古第三紀				
先第三紀				

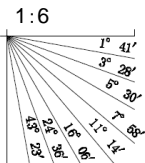

No.107.5B②(北陸電カブーマー)

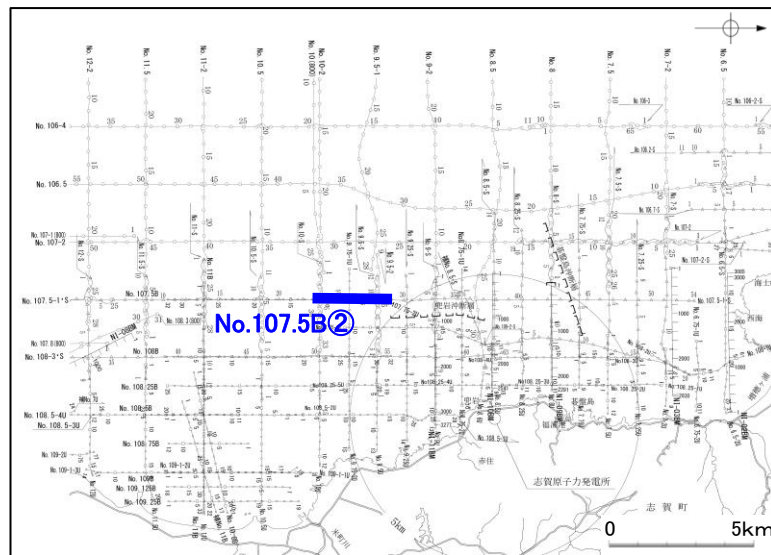
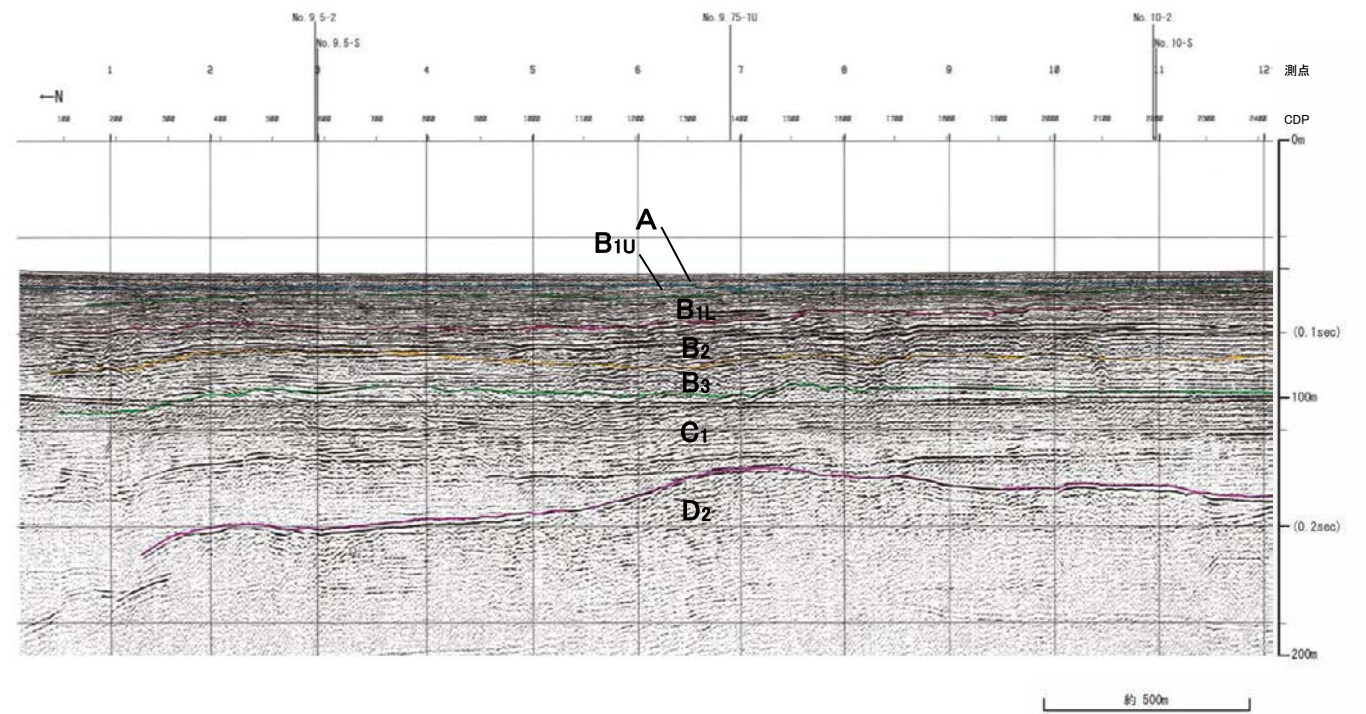
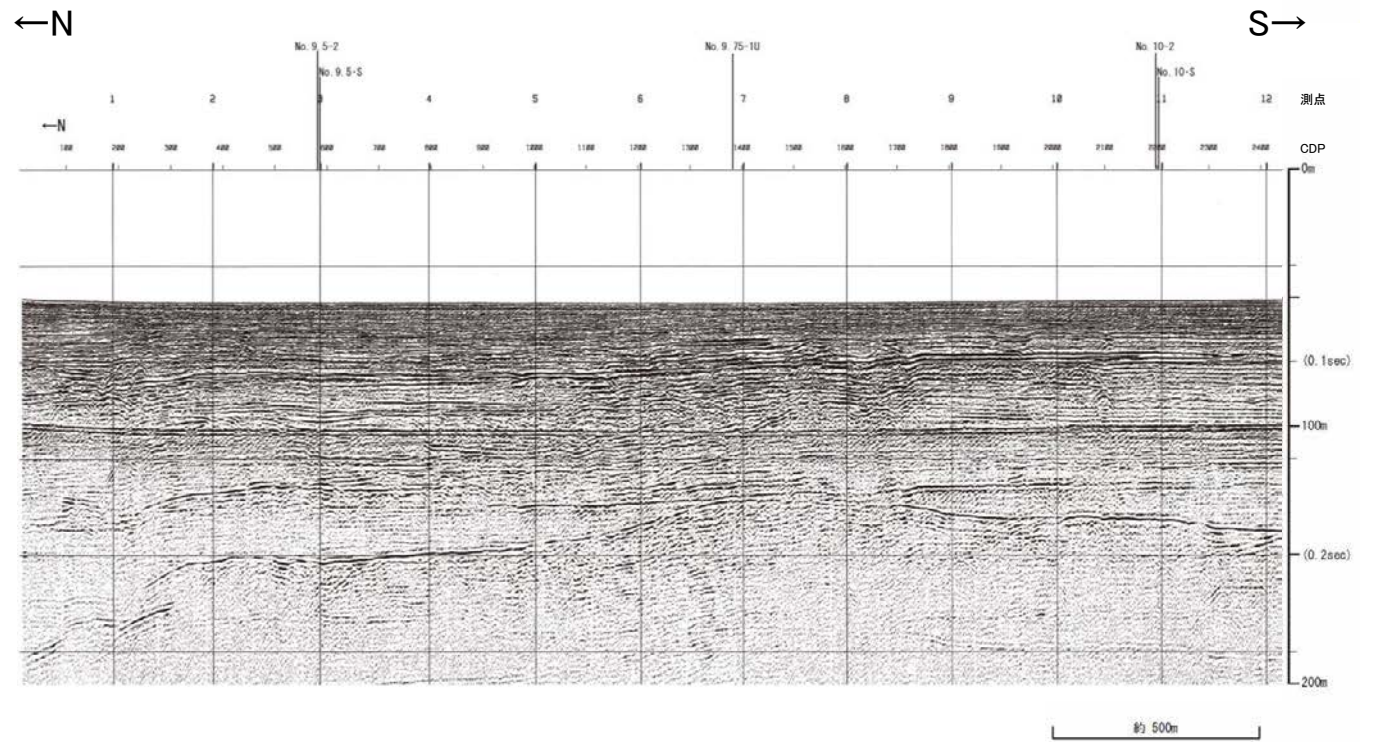

地質時代		地質層序	
第四紀	完新世	A層	
	後期	B ₁ 層	B _{1U} 層
		B ₁ 層	B _{1L} 層
	中期	B ₂ 層	B ₂ 層
		B ₃ 層	B ₃ 層
前期	C層	C ₁ 層	
第三紀	鮮新世	C層	C ₂ 層
	中新世	D層	D ₁ 層
		D層	D ₂ 層
古第三紀			
先第三紀			

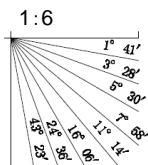

No.107-2①(北陸電力スパーカー)

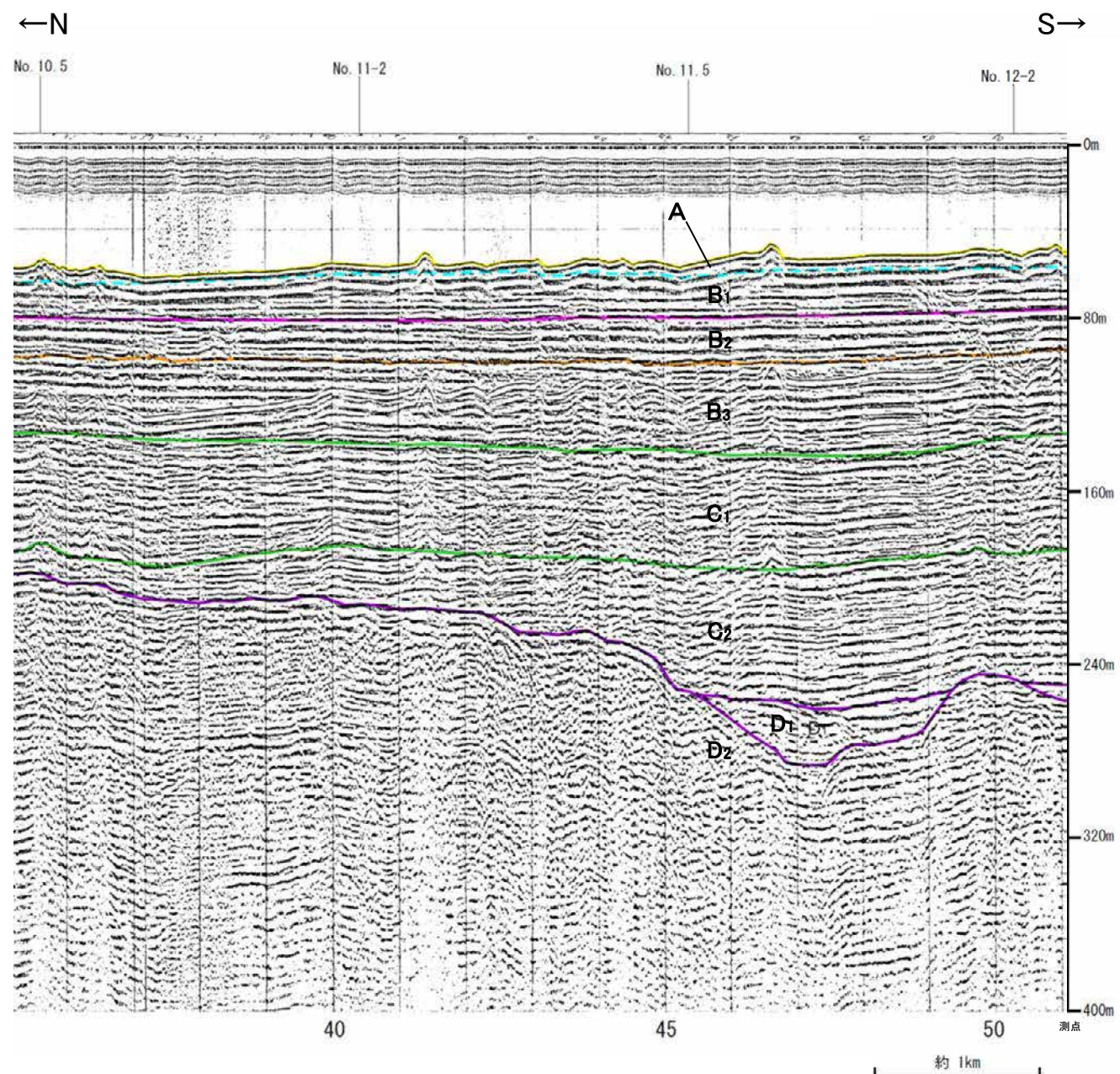
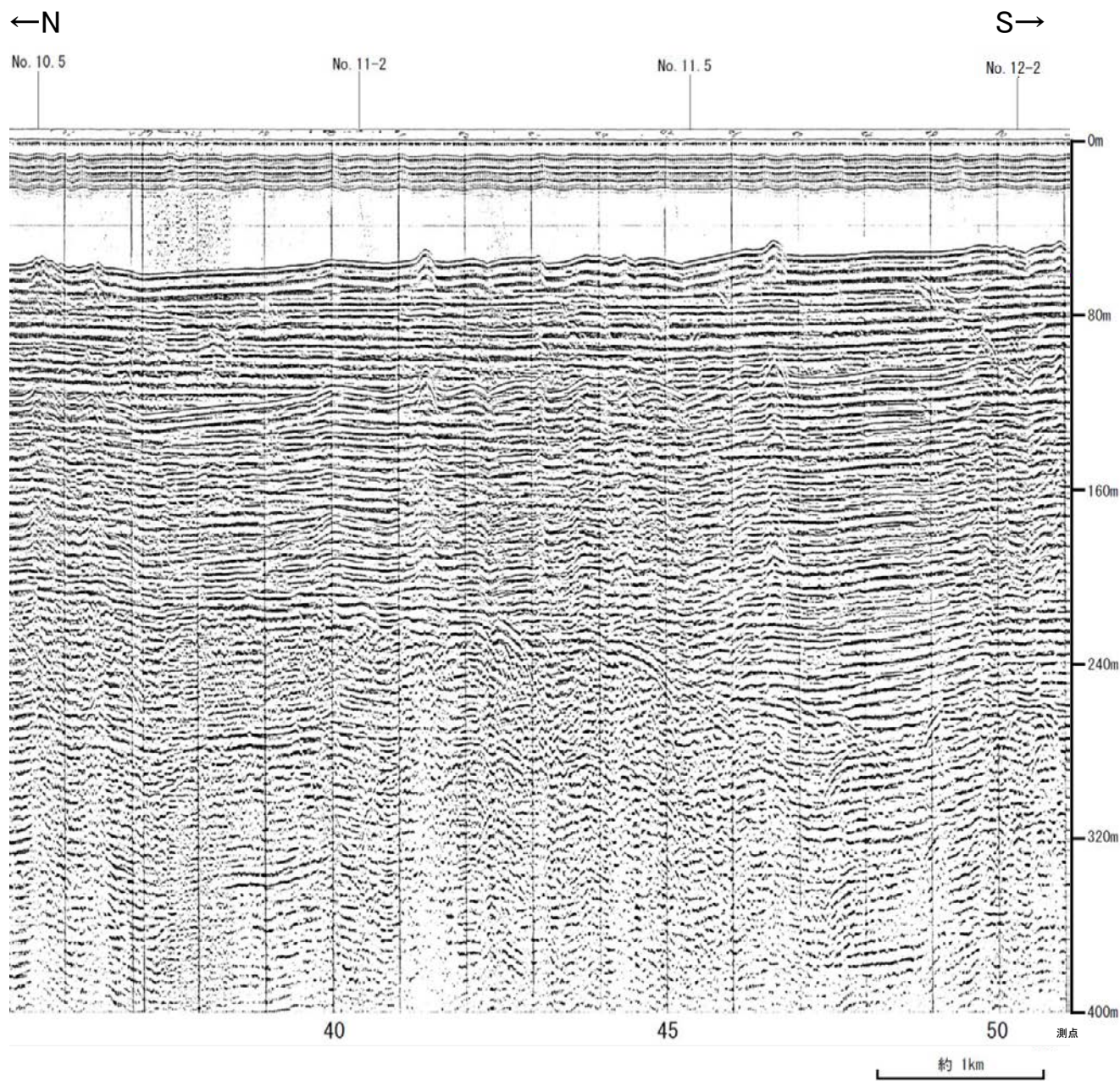

地質時代		地質層序	
第四紀	完新世	A層	
	更新世	後期	B _{1L} 層
		中期	B ₂ 層
		前期	B ₃ 層
	全新世	C層	C ₁ 層
	新第三紀	中新世	D層
古第三紀			D ₂ 層
先第三紀			

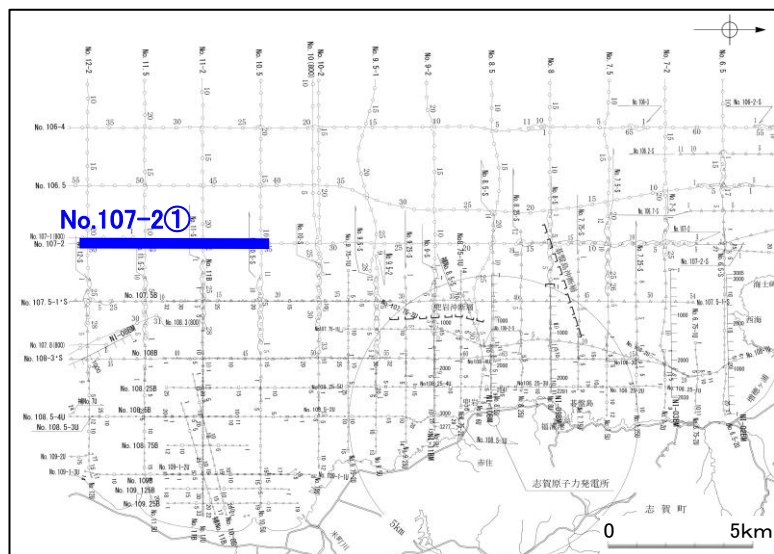
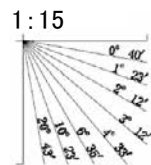

No.107-2②(北陸電力スーパーカー)

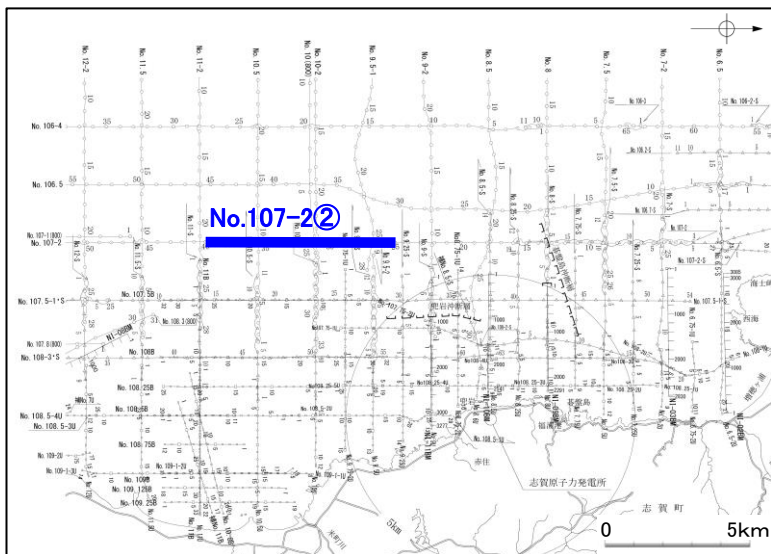
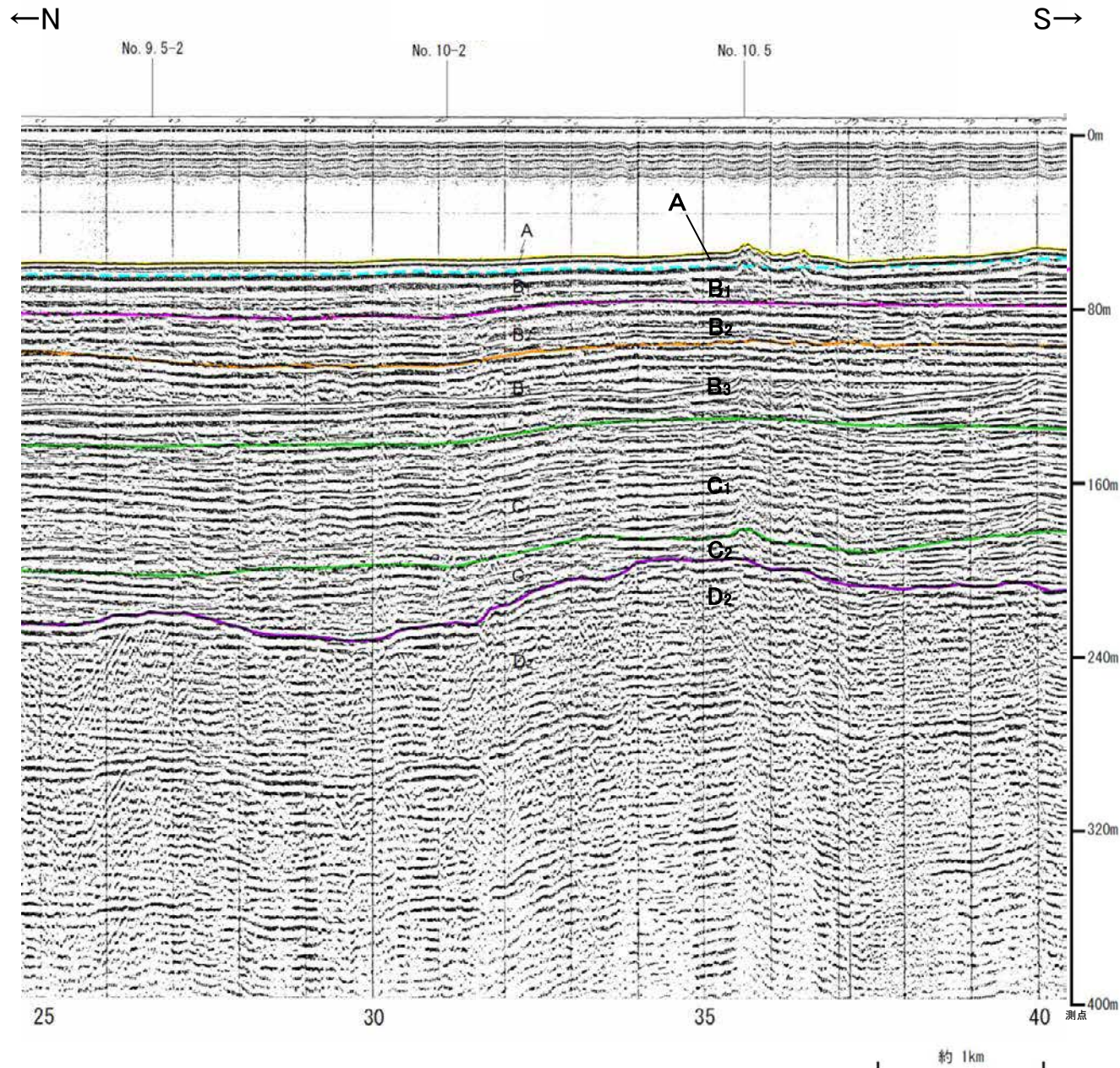
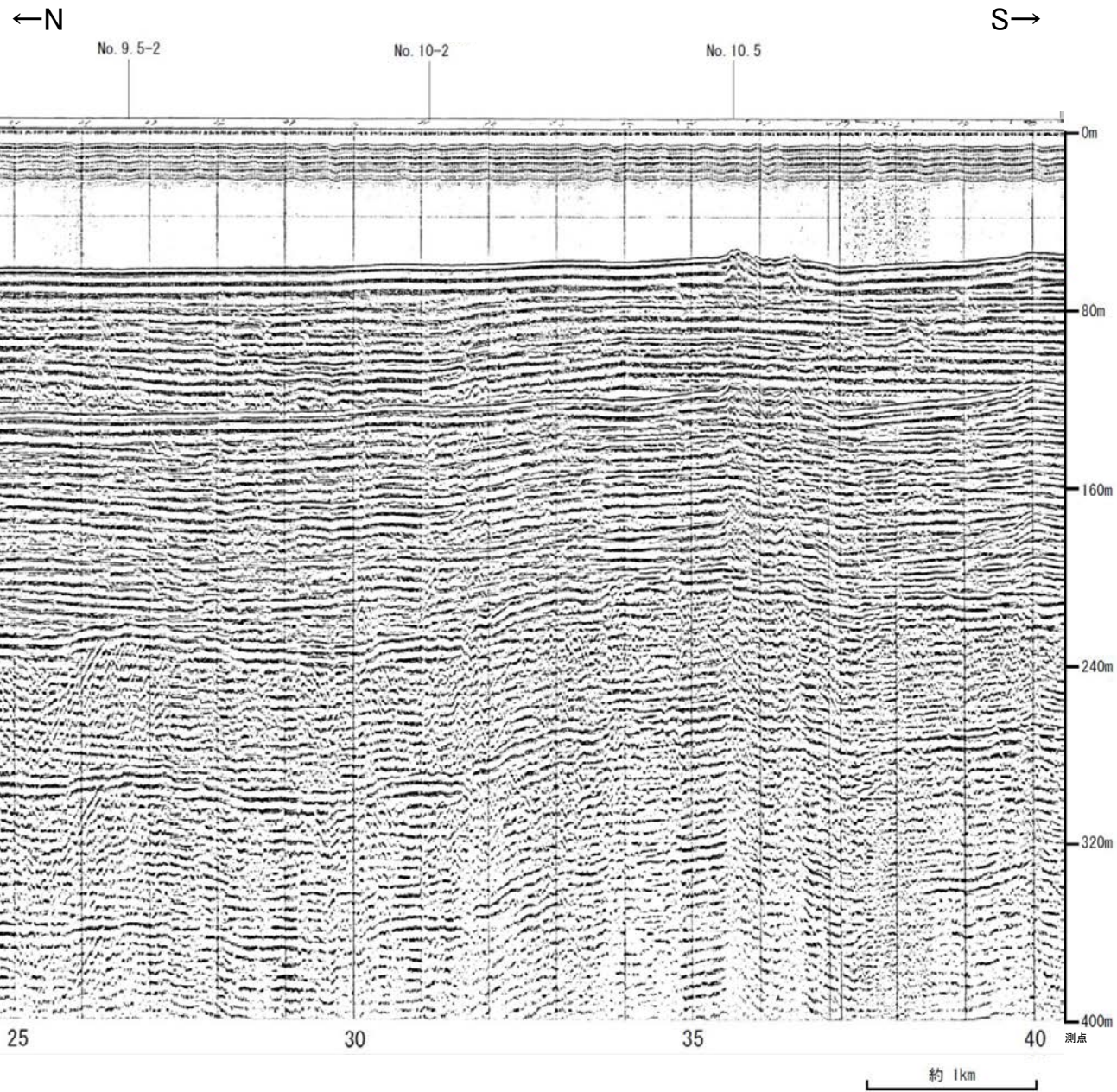

地質時代		地質層序	
第四紀	更新世	完新世	A層
		後期	B _{1L} 層, B _{1U} 層
	中期	B層	B ₂ 層, B ₃ 層
		前期	C層
	新第三紀	鮮新世	D ₁ 層
古第三紀	中新世	D層	
	古第三紀	D ₂ 層	

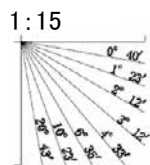

No.107-2③(北陸電力スパーカー)

←N

S→ ←N 碁盤島沖断層

S→

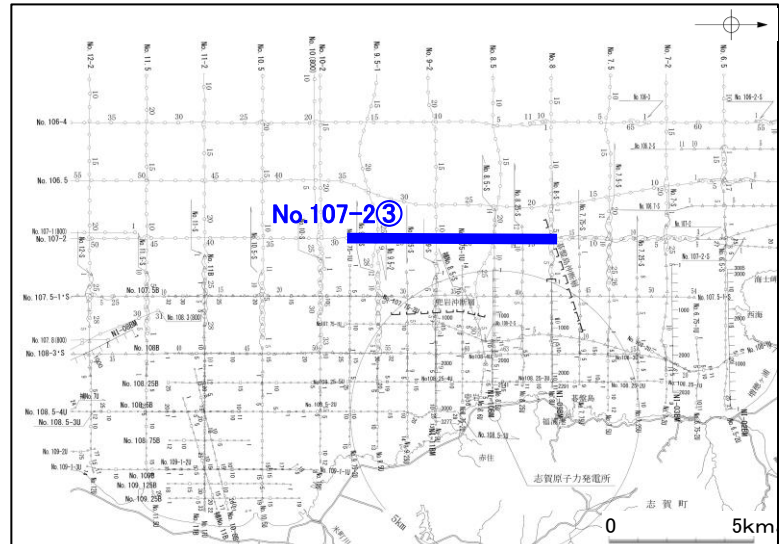
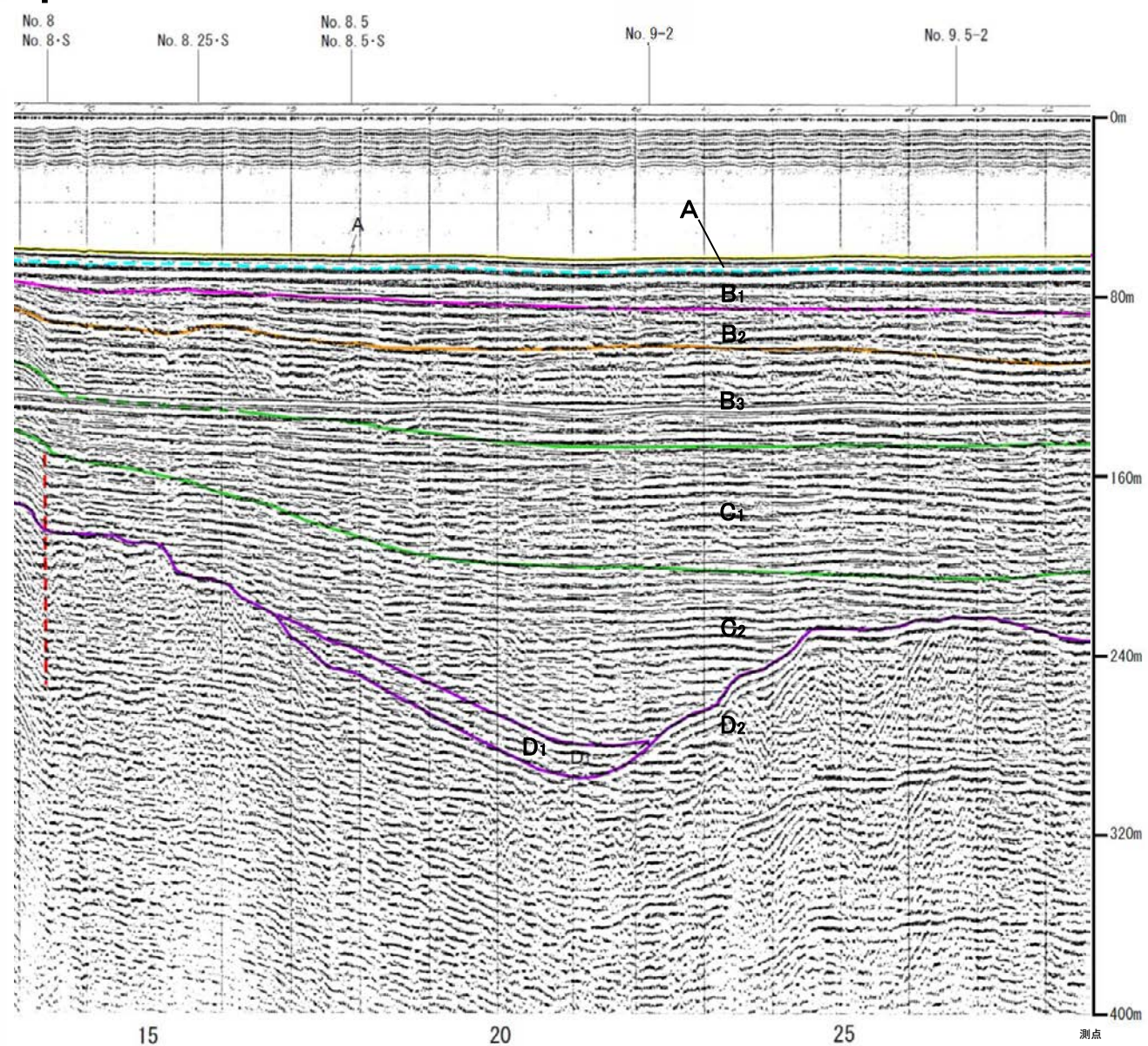
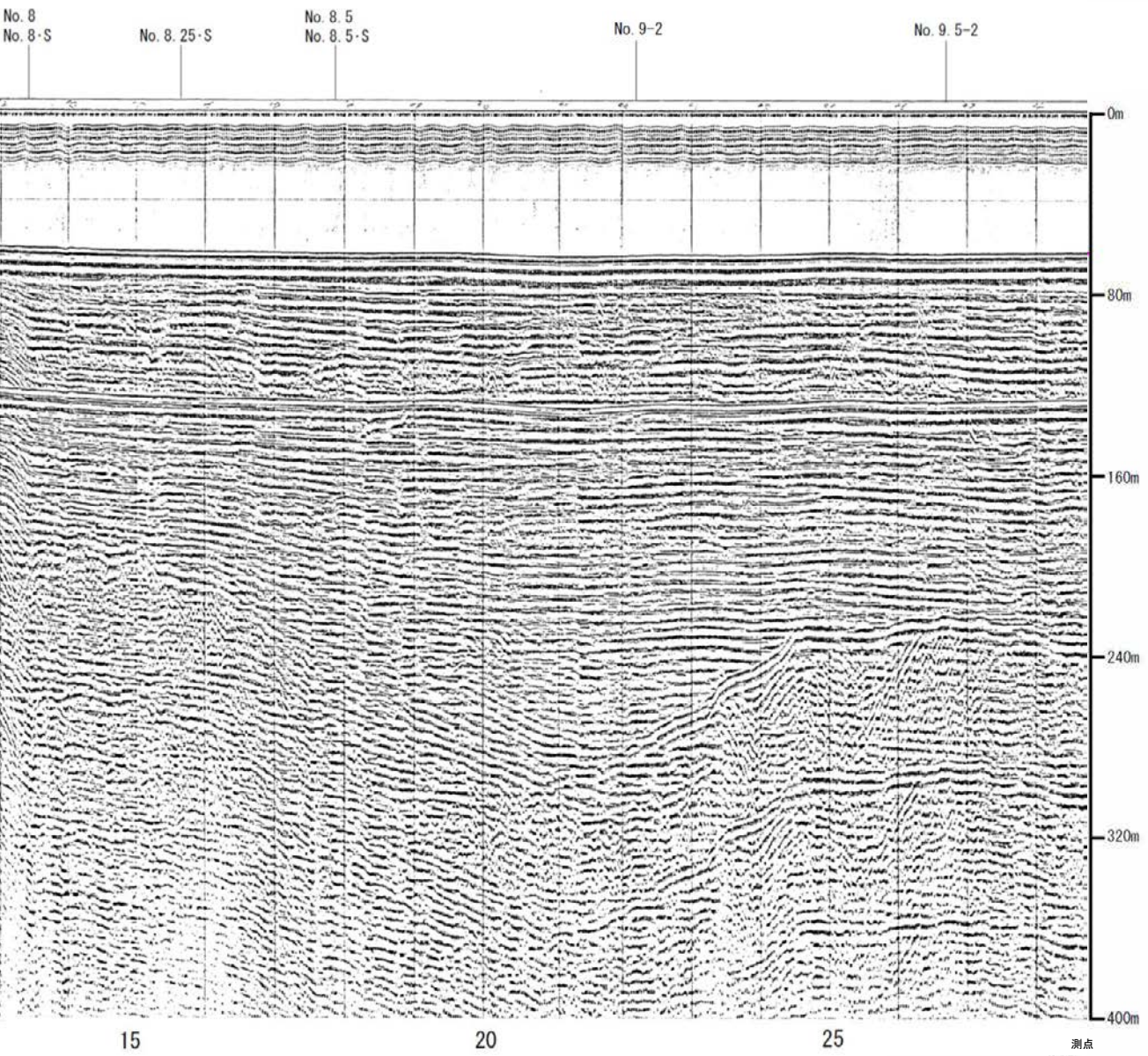

地質時代		地質層序	
第四紀	完新世	A層	
	更新世	後期	B ₁₀ 層 B ₁₁ 層
		中期	B ₂ 層 B ₃ 層
		前期	C ₁ 層
	新第三紀	鮮新世	C ₂ 層
中新世		D ₁ 層	
古第三紀		D ₂ 層	
	先第三紀		

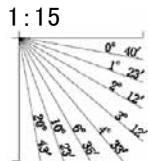

No.107-2④ (北陸電カスパーカー)

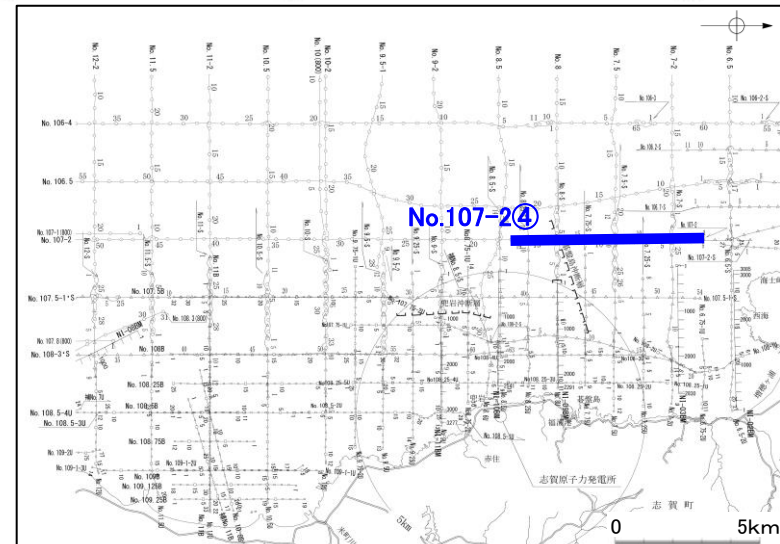
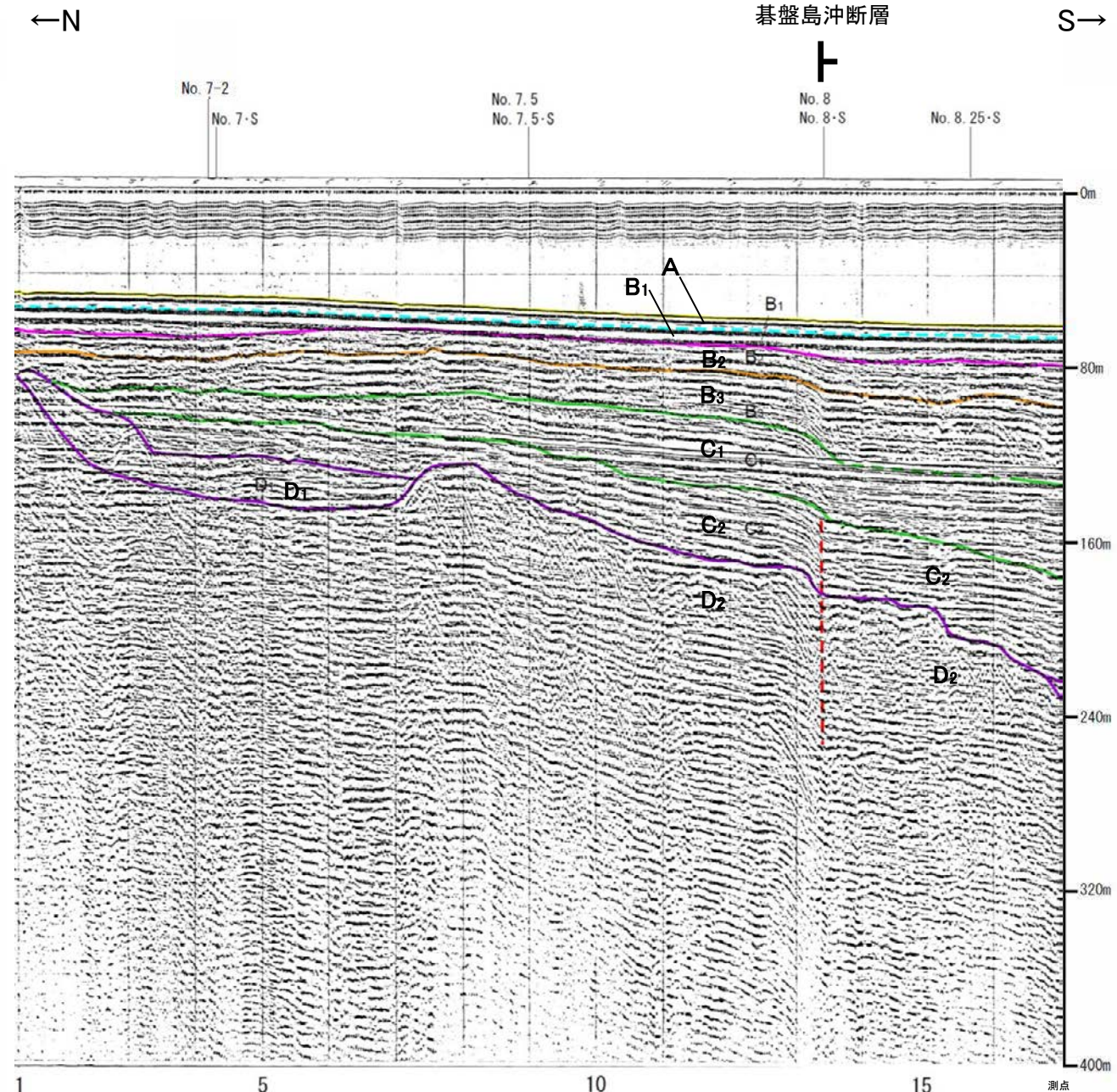
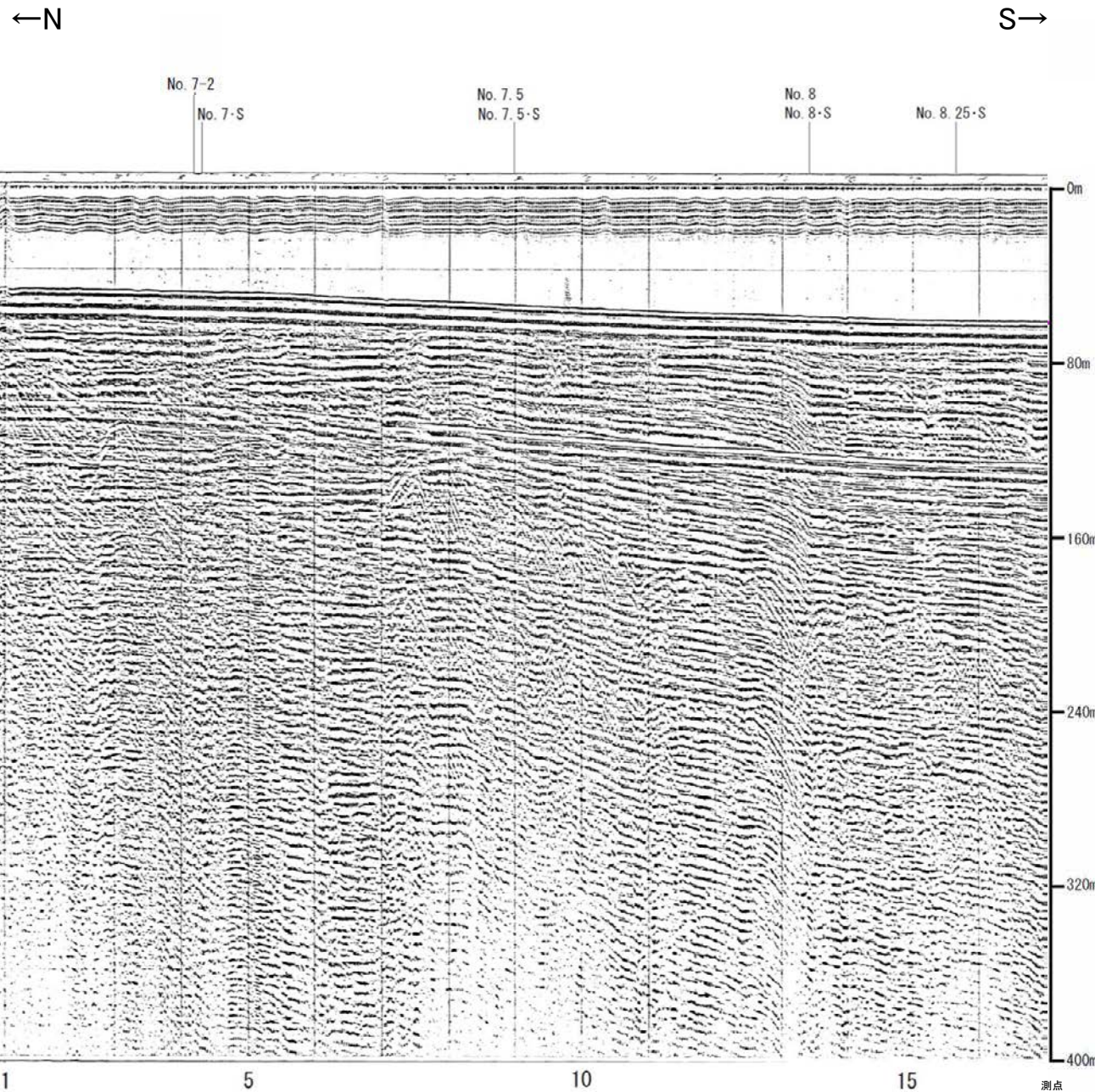

地質時代		地質層序	
第四紀	完新世	A層	
	更新世	後期	B ₁ 層, B _{1L} 層
		中期	B ₂ 層, B _{2L} 層
	前期	B ₃ 層	C ₁ 層
		C層	C ₂ 層
新第三紀	漸新世	D ₁ 層	
古第三紀	中新世	D層	D ₂ 層
	先第三紀		

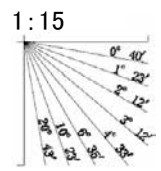

No.107-2・S①(北陸電カスパーカー)

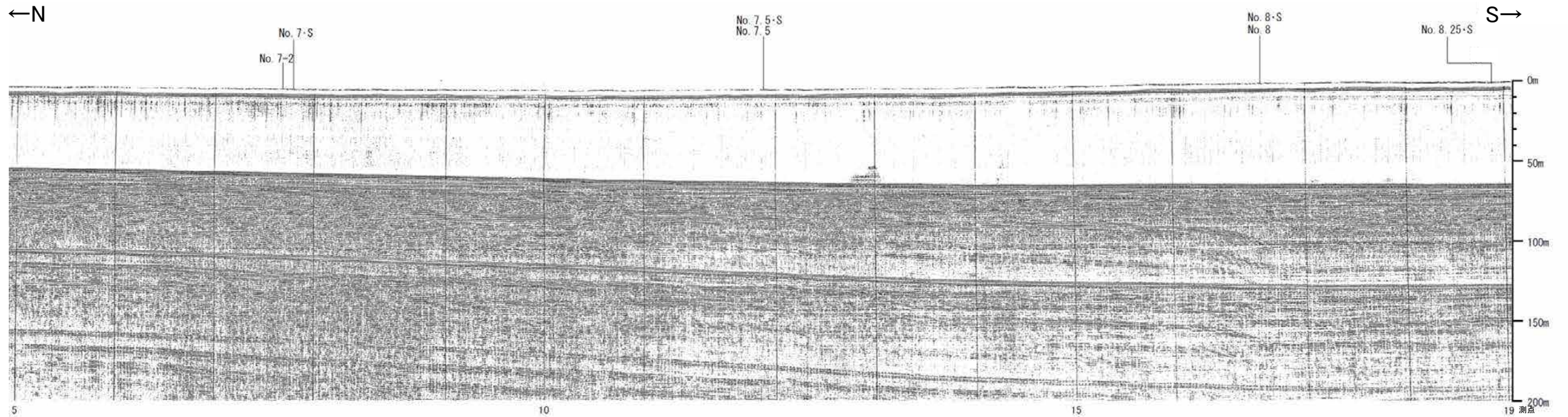

基盤島沖断層

約 500m

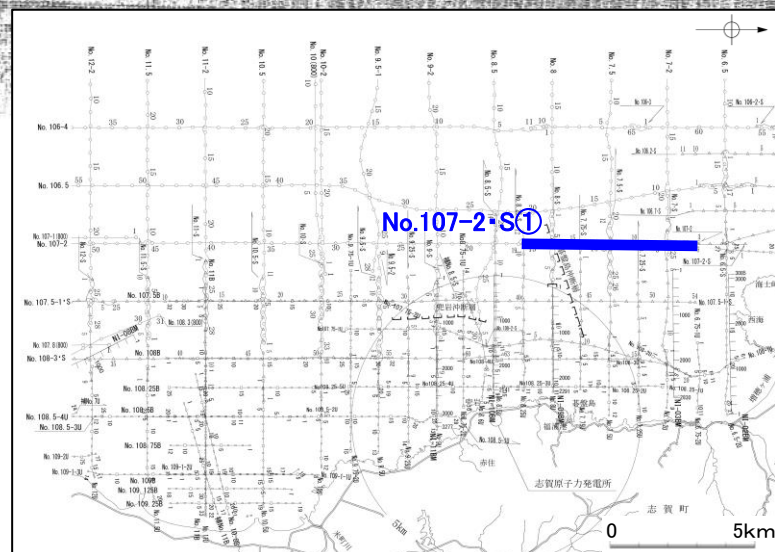
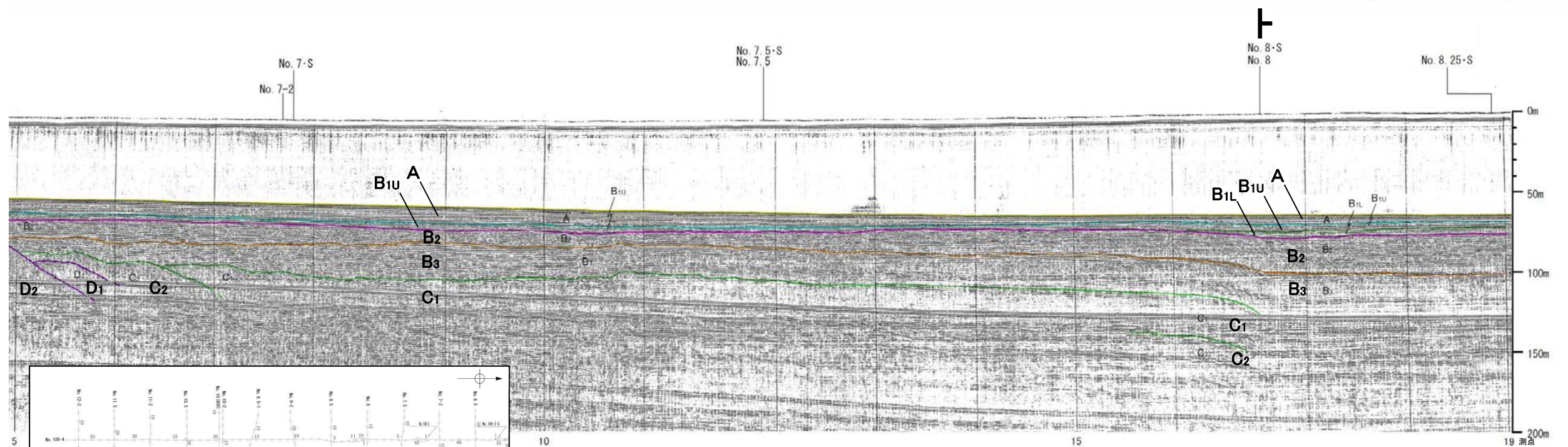

地質時代		地質層序	
第四紀	完新世	A層	
	更新世	後期	B ₁ 層, B _{1U} 層
		中期	B ₂ 層, B ₃ 層
	前期	C層	
新第三紀	鮮新世	C ₁ 層	
	中新世	D ₁ 層	
古第三紀		D ₂ 層	
先第三紀			

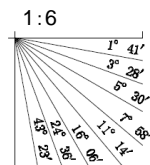

No.107-2・S②(北陸電カスパーカー)

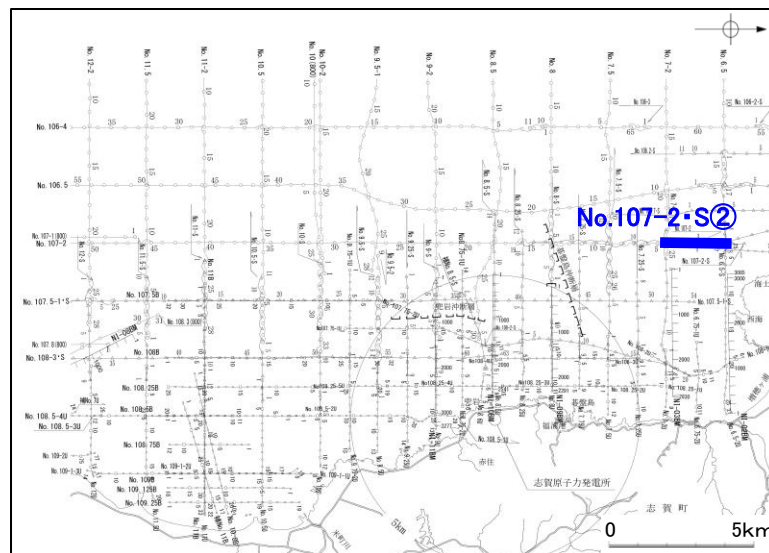
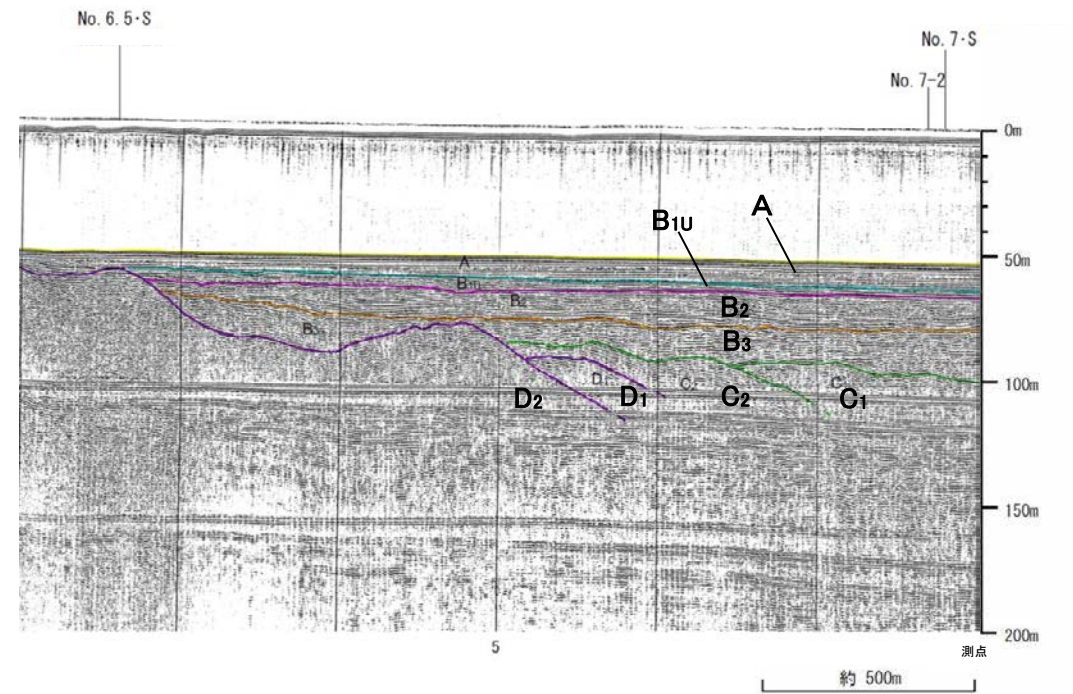
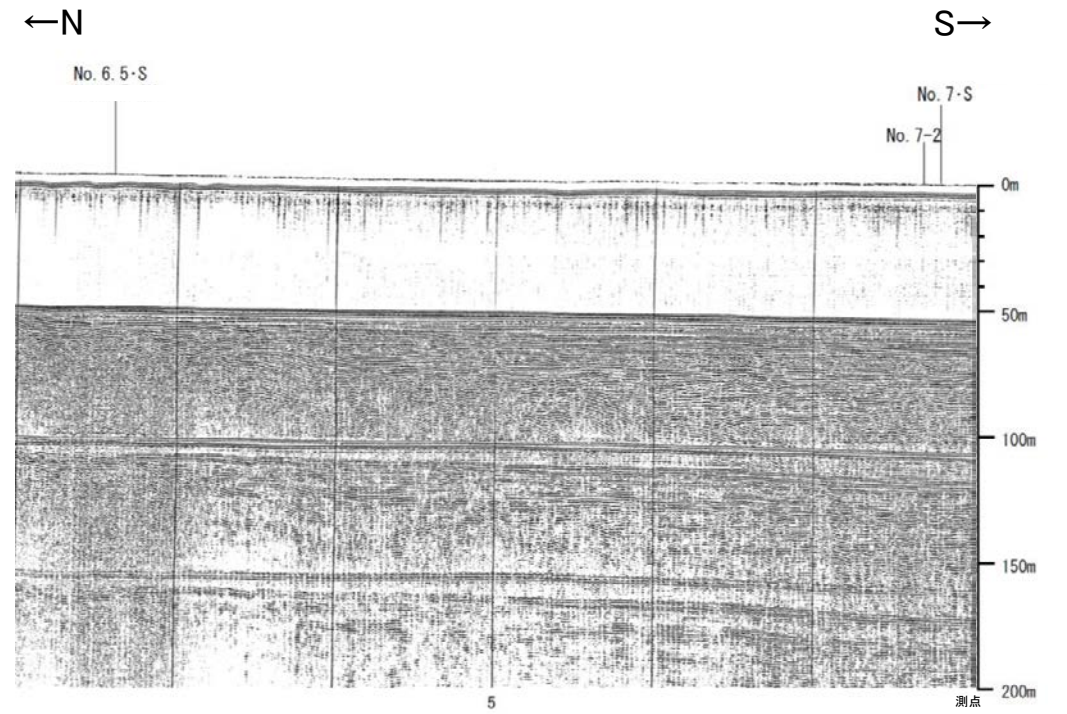

地質時代		地質層序	
第四紀	更新世	A層	
	後期	B ₁ 層	B _{1U} 層
	中期	B層	B _{1L} 層
	前期	B ₂ 層	B ₃ 層
新第三紀	鮮新世	C層	C ₁ 層
	中新世	D層	D ₁ 層
古第三紀			D ₂ 層
先第三紀			

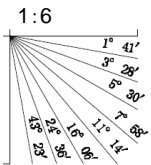

No.106.5①(北陸電カスパーカー)

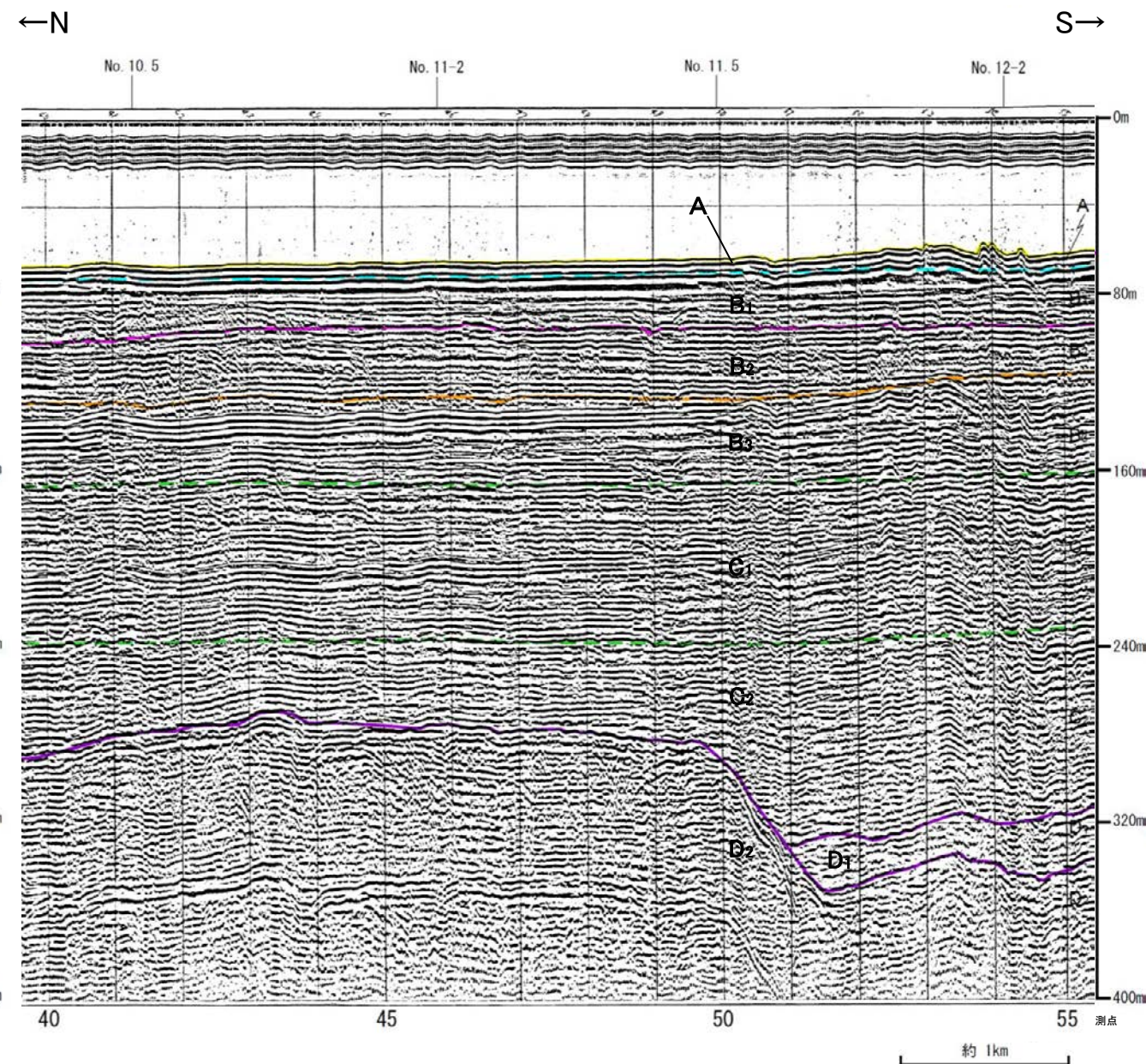
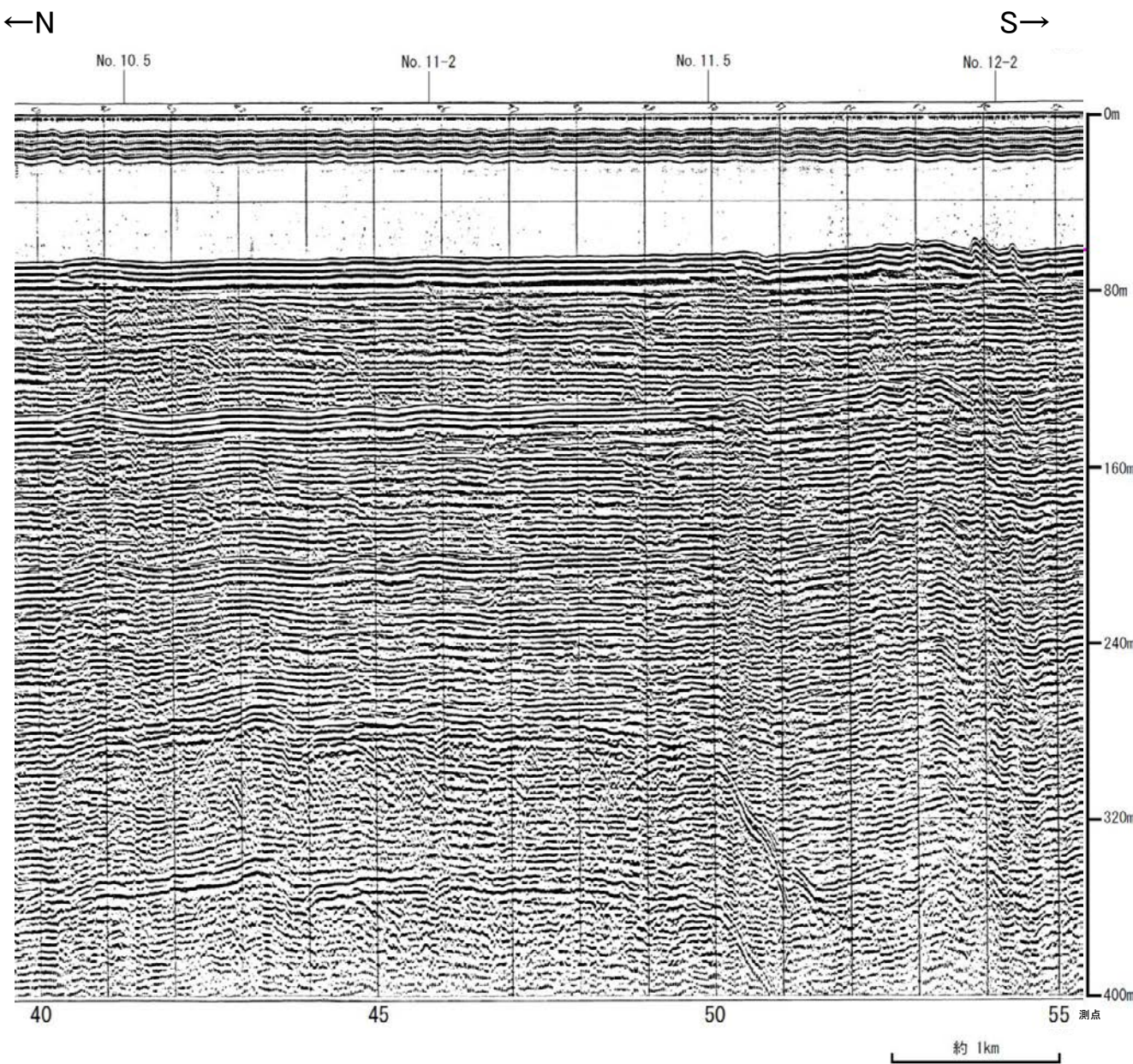

地質時代		地質層序	
第四紀	更新世	後期	A層
	更新世	中期	B ₁ 層
			B ₂ 層
		前期	B ₃ 層
	第三紀	新第三紀	C層
中新世		D層	D ₁ 層
			D ₂ 層
古第三紀			
先第三紀			

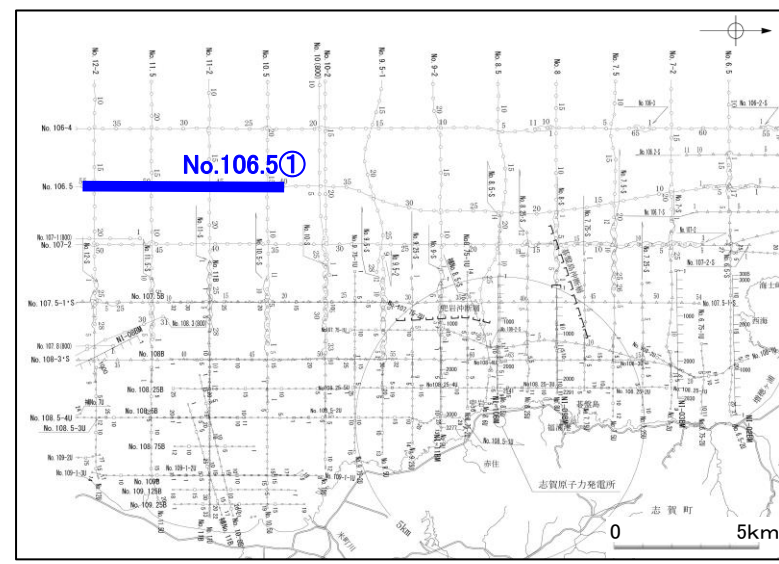

No.106.5②(北陸電力スパーカー)

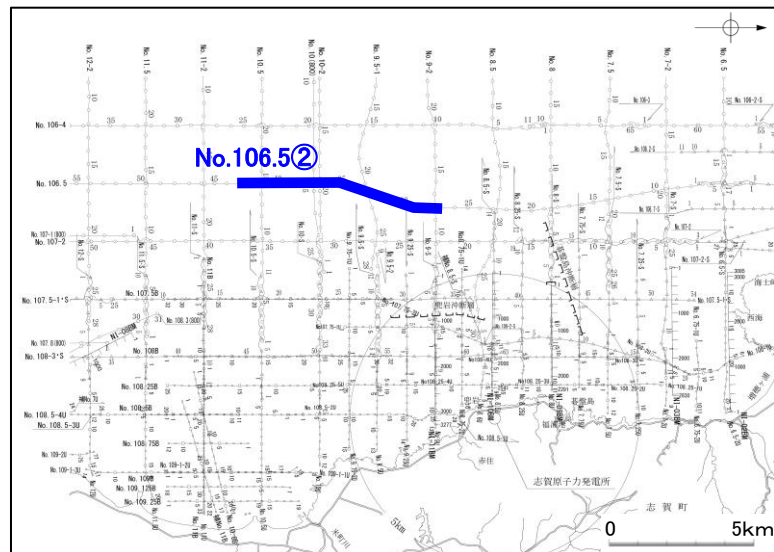
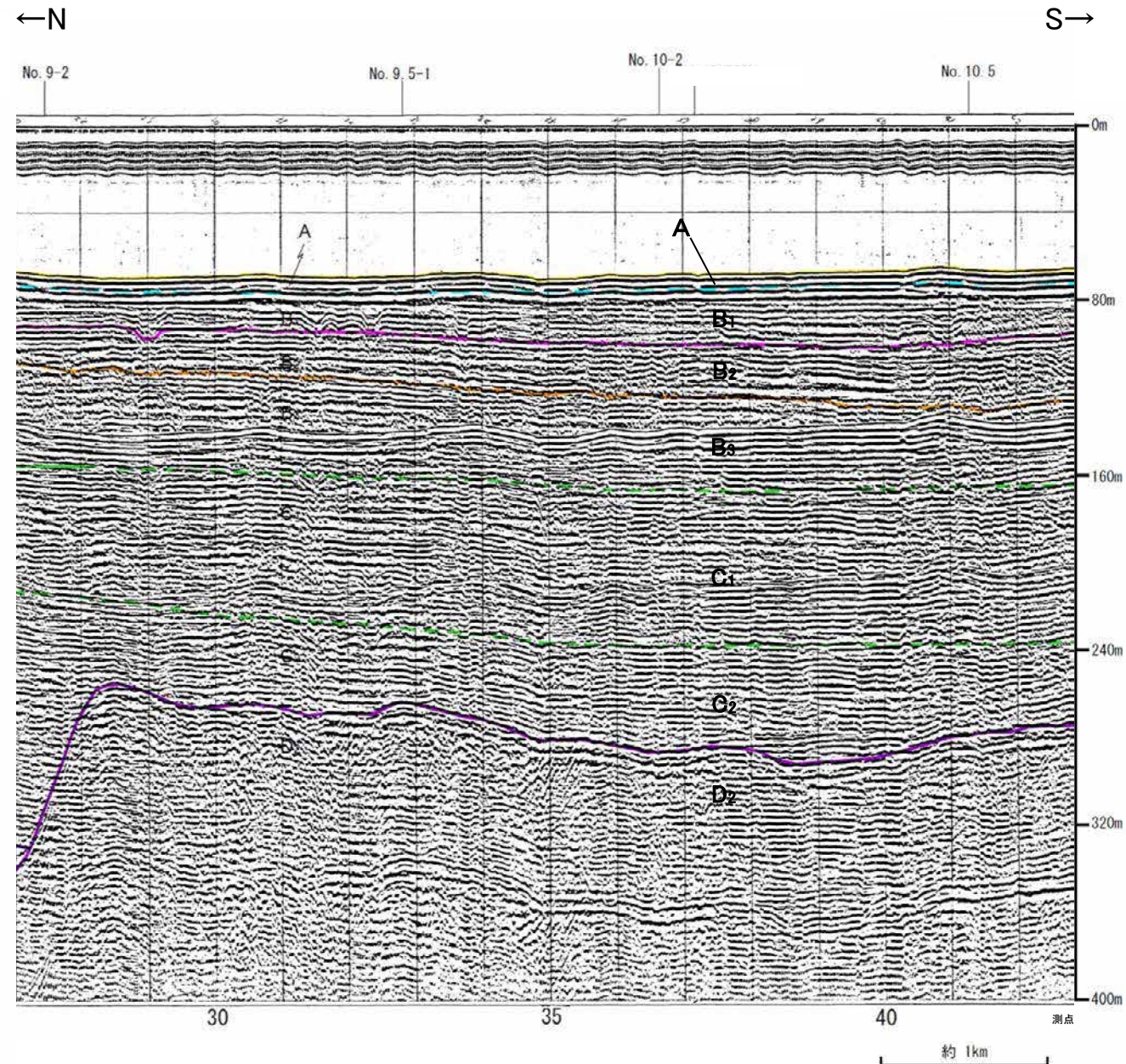
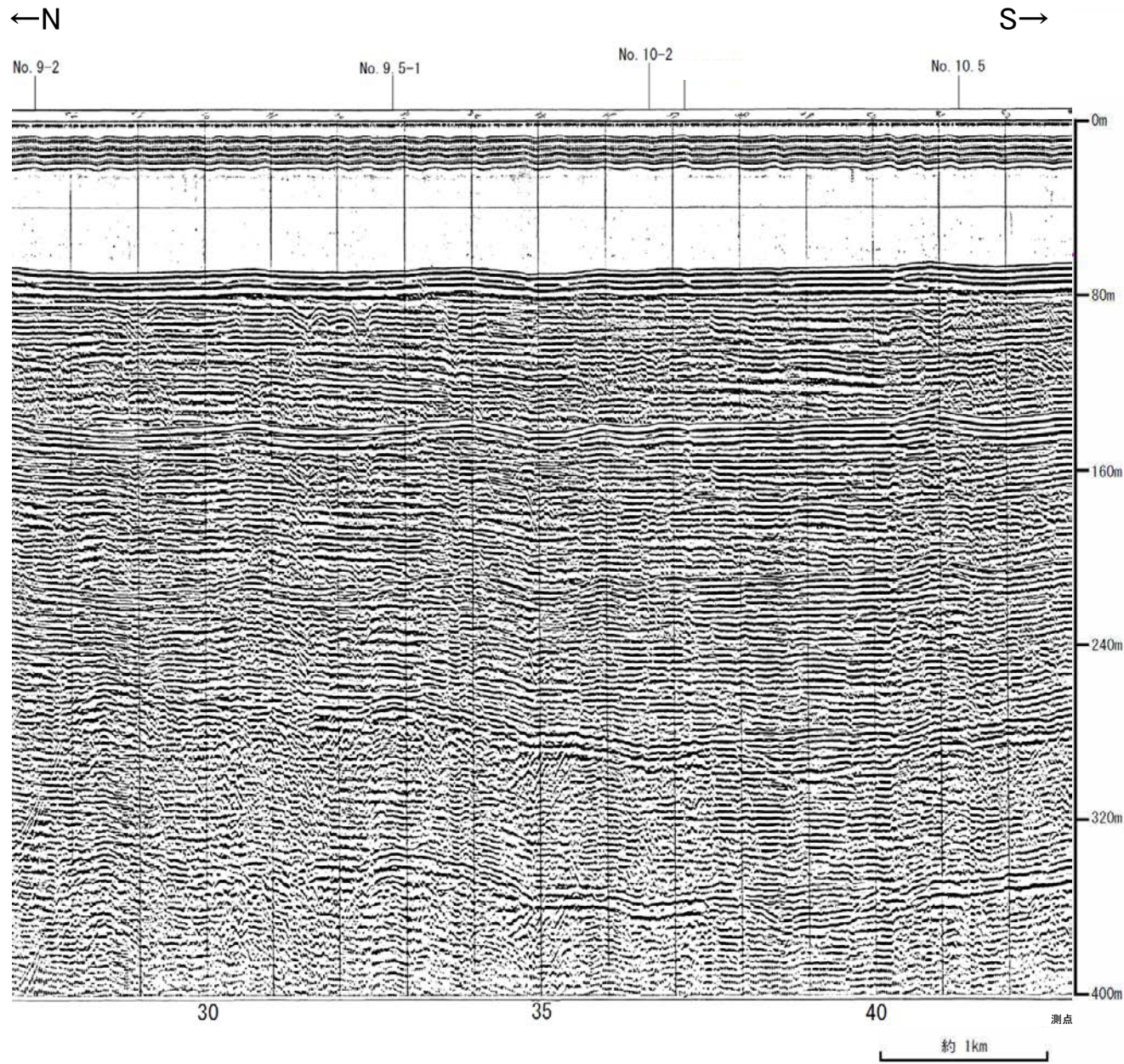

地質時代		地質層序
第四紀	完新世	A層
	後期	B ₁₀ 層
		B ₁₁ 層
	中期	B ₁ 層
B ₂ 層		
前期	B ₃ 層	
第三紀	新第三紀	C層
	中新世	C ₁ 層
	古第三紀	D ₁ 層
先第三紀	D ₂ 層	

No.106.5③(北陸電力スーパーカー)

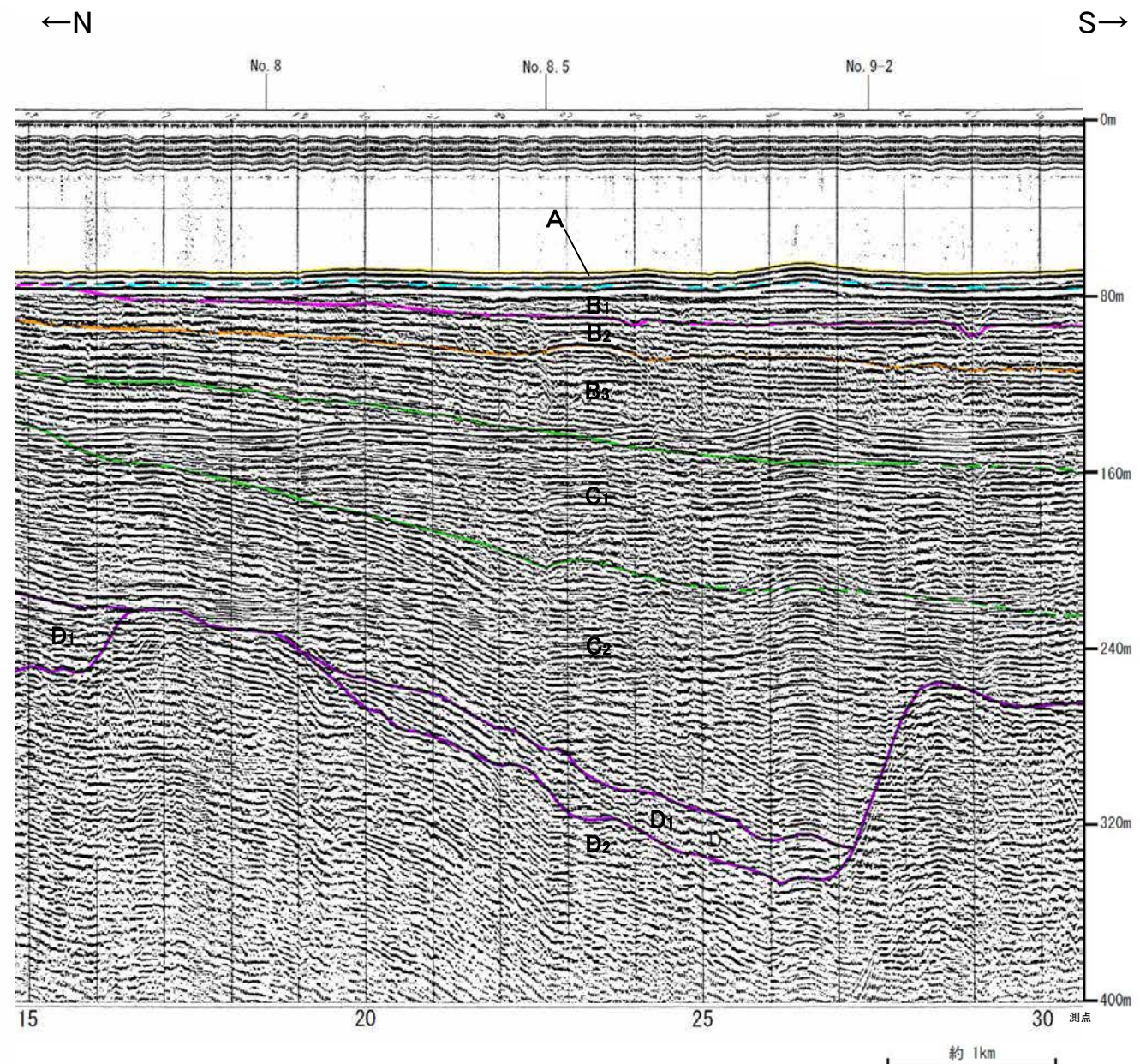
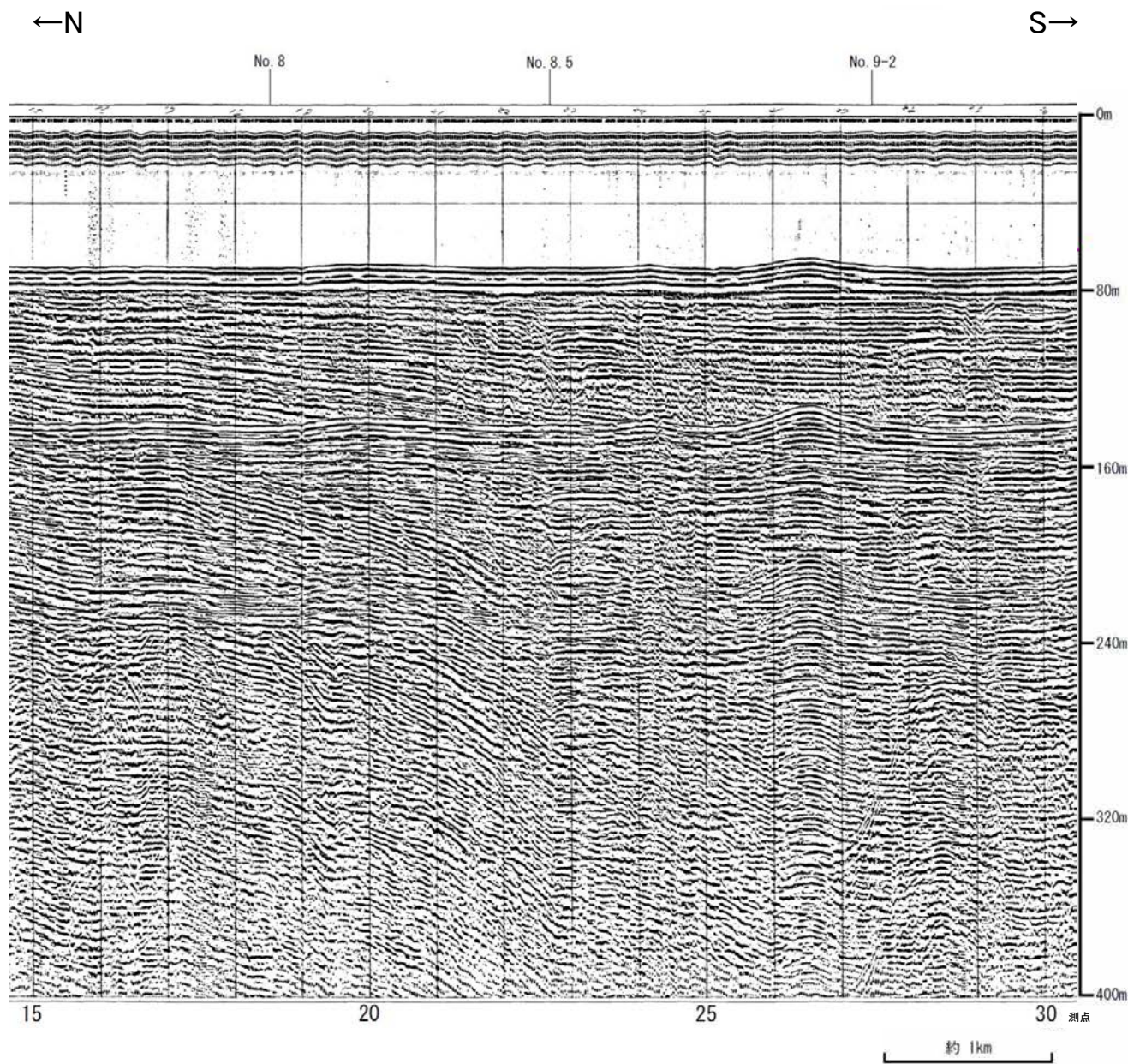

地質時代		地質層序	
第四紀	更新世	後期	A層
	中期		B ₁ 層 B _{1L} 層
			B ₂ 層
	前期		B ₃ 層
第三紀	新第三紀		C層 C ₁ 層
	古第三紀		D層 D ₁ 層 D ₂ 層
先第三紀			

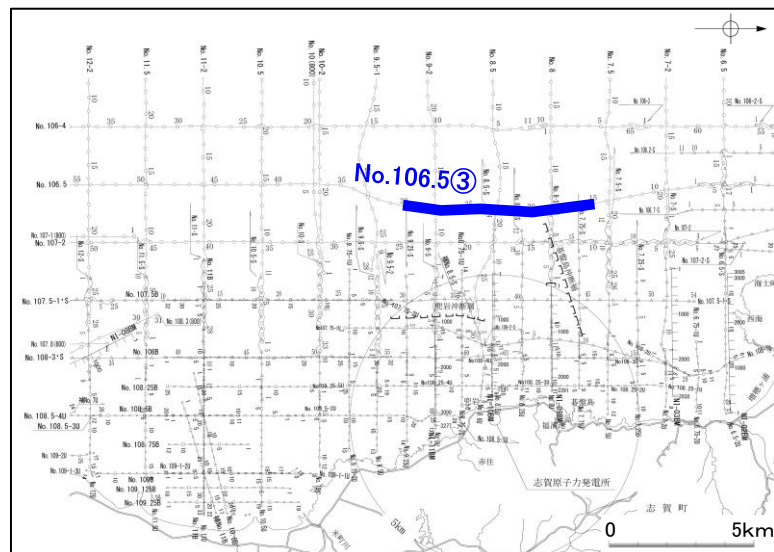
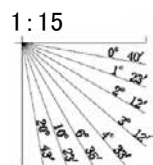

No.106.5④(北陸電力スパーカー)

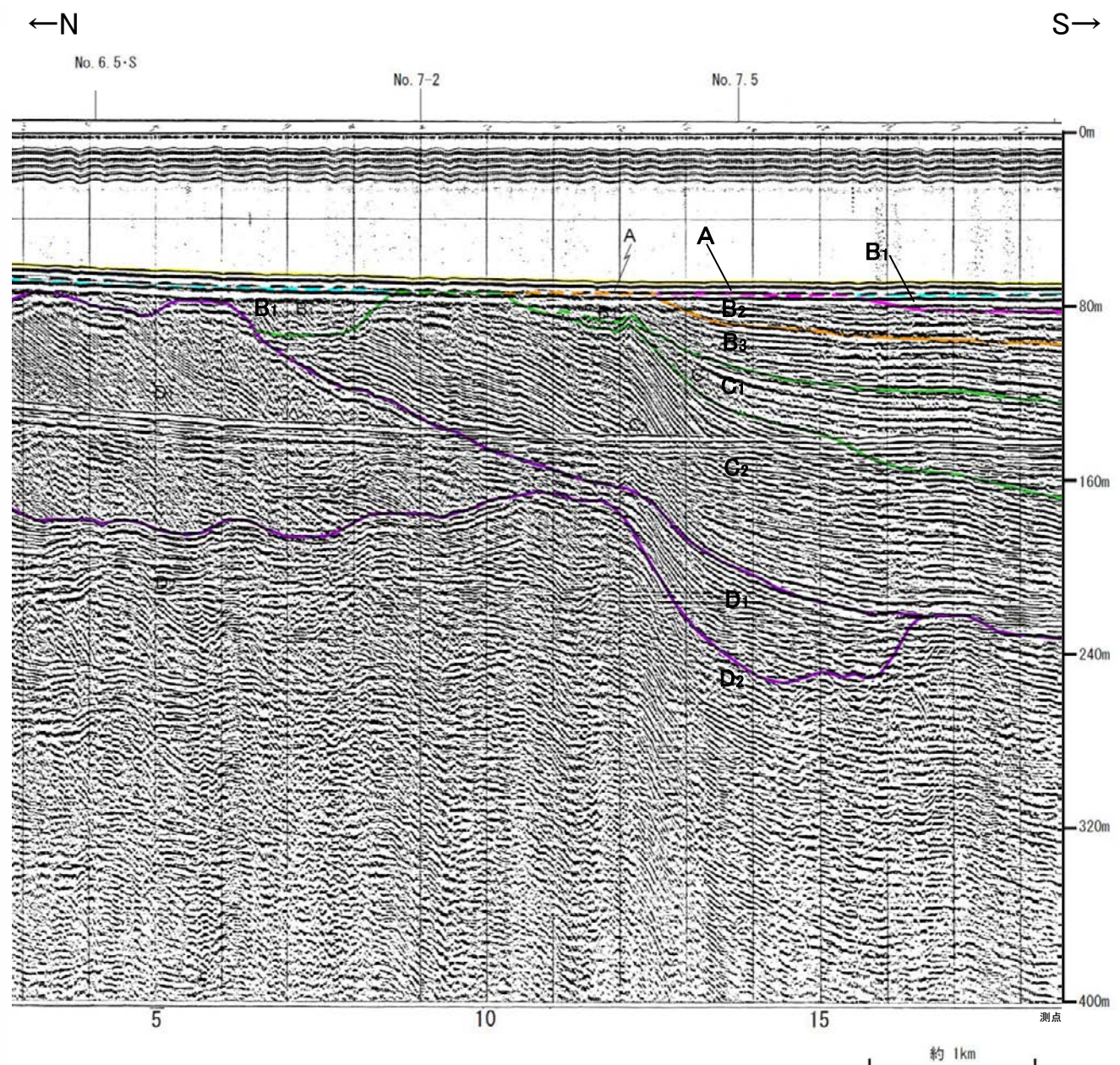
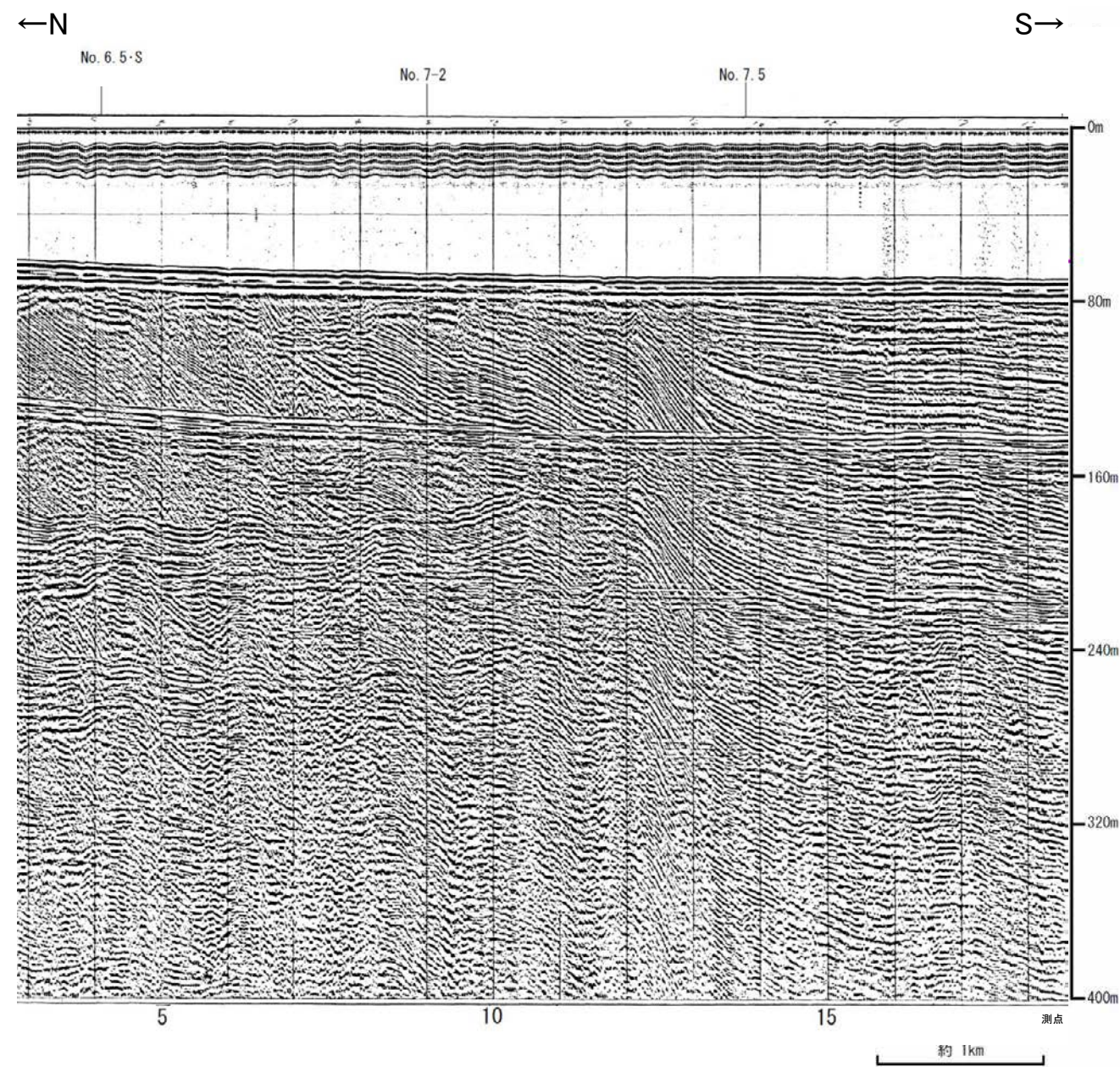

地質時代		地質層序	
第四紀	更新世	A層	
	後期	B ₁₀ 層	B ₁₁ 層
	中期	B ₉ 層	B ₈ 層
	前期	C ₁ 層	C ₂ 層
新第三紀	鮮新世	D ₁ 層	
	中新世	D ₂ 層	
古第三紀			
先第三紀			

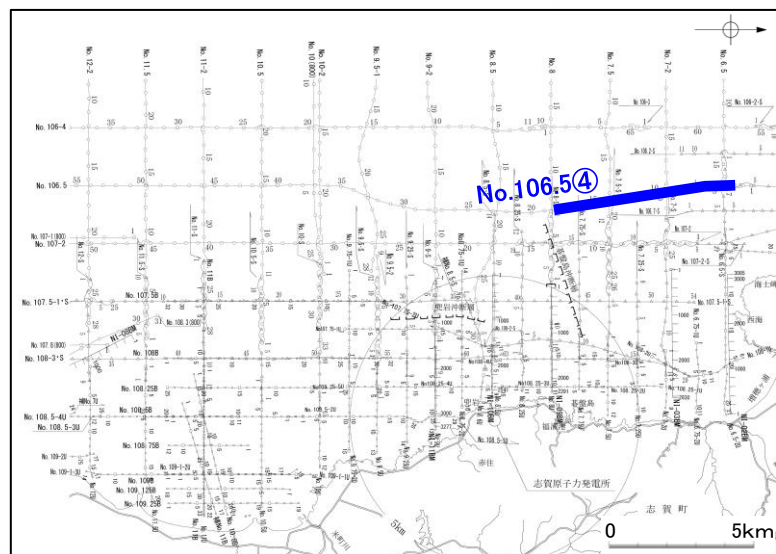
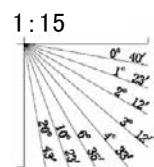

No.106①(北陸電カスパーカー)

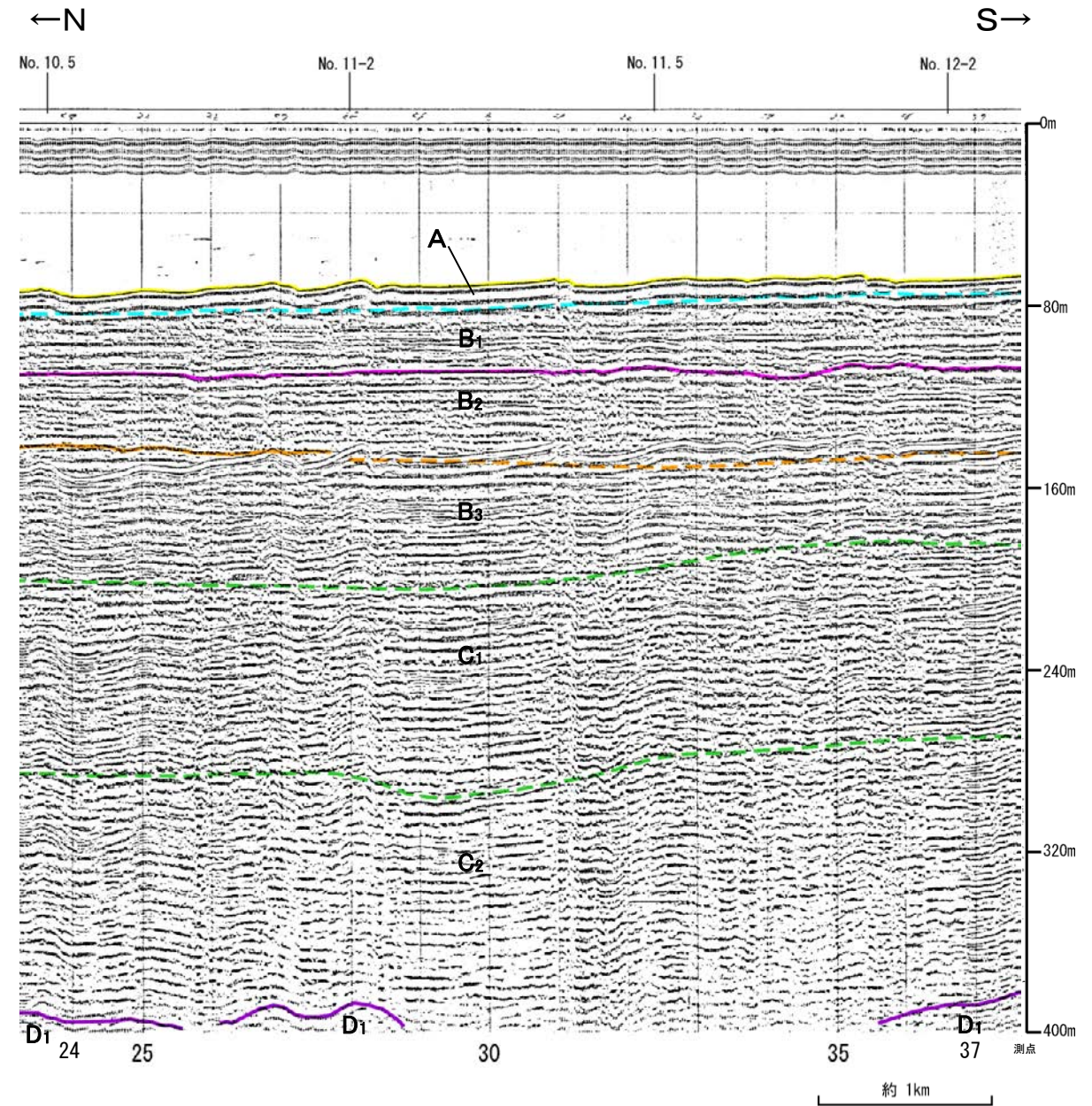
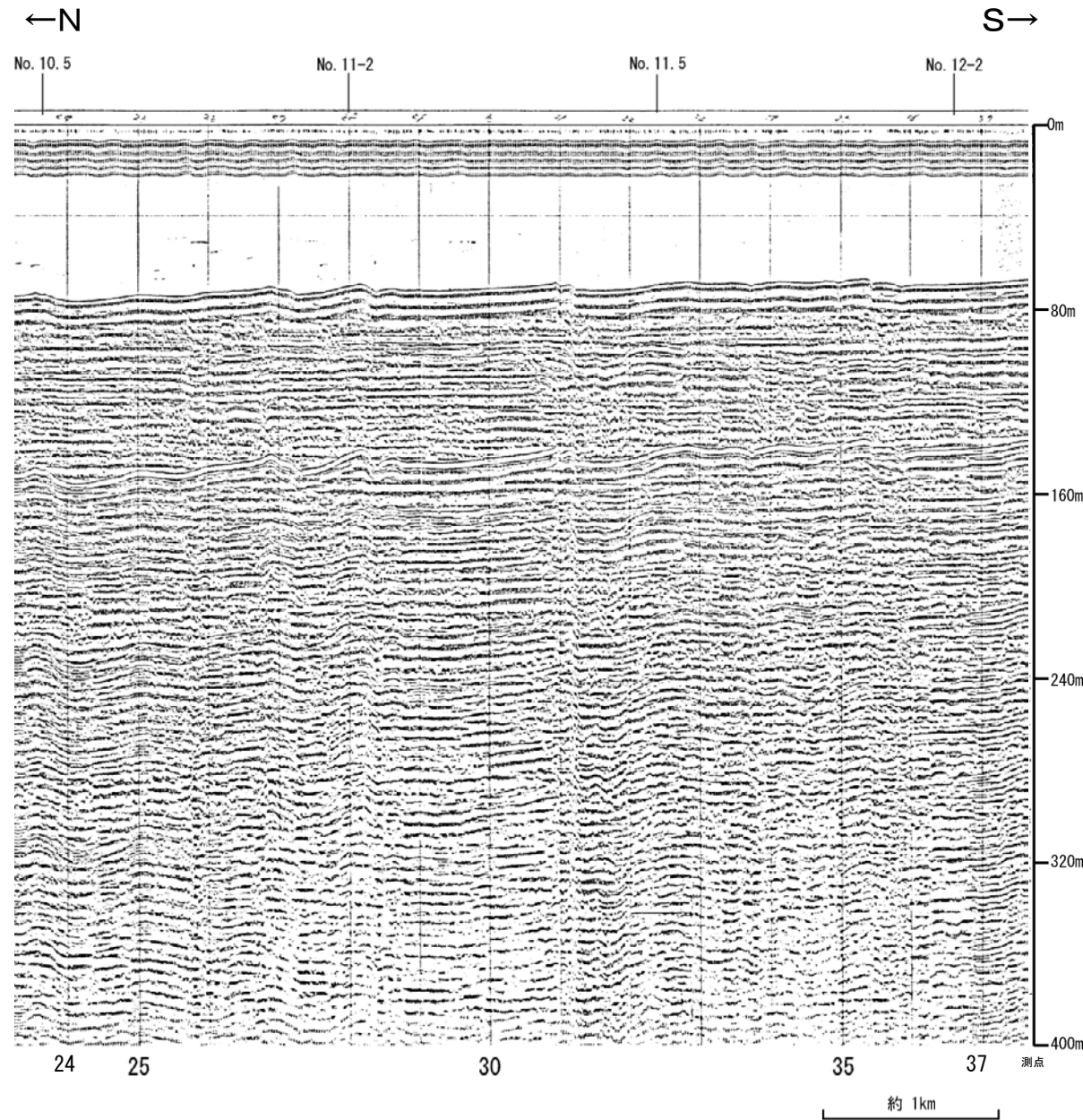

地質時代		地質層序	
第四紀	完新世	A層	
	後期	B ₁ 層	B ₁₀ 層
		B ₁₁ 層	B _{1L} 層
	中期	B層	B ₂ 層
	前期	C層	C ₁ 層
C層		C ₂ 層	
新第三紀	鮮新世	D ₁ 層	
	中新世	D層	
古第三紀		D ₂ 層	
先第三紀			

1:15

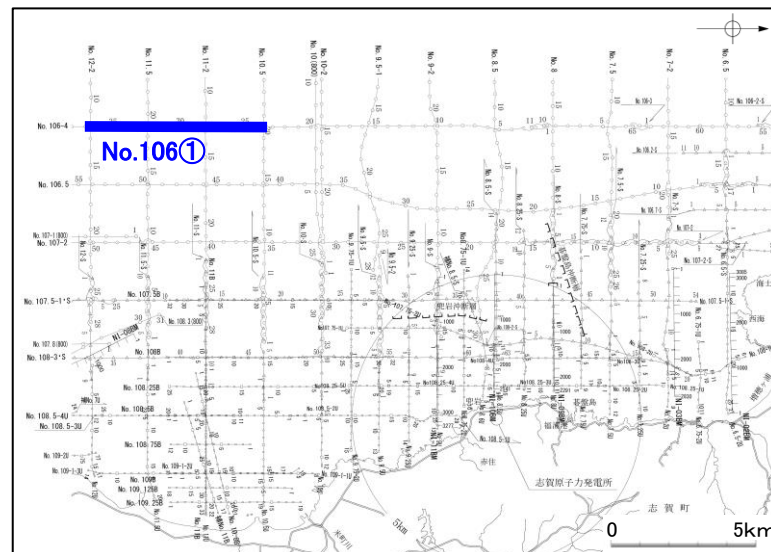
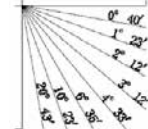

No.106②(北陸電カスパーカー)

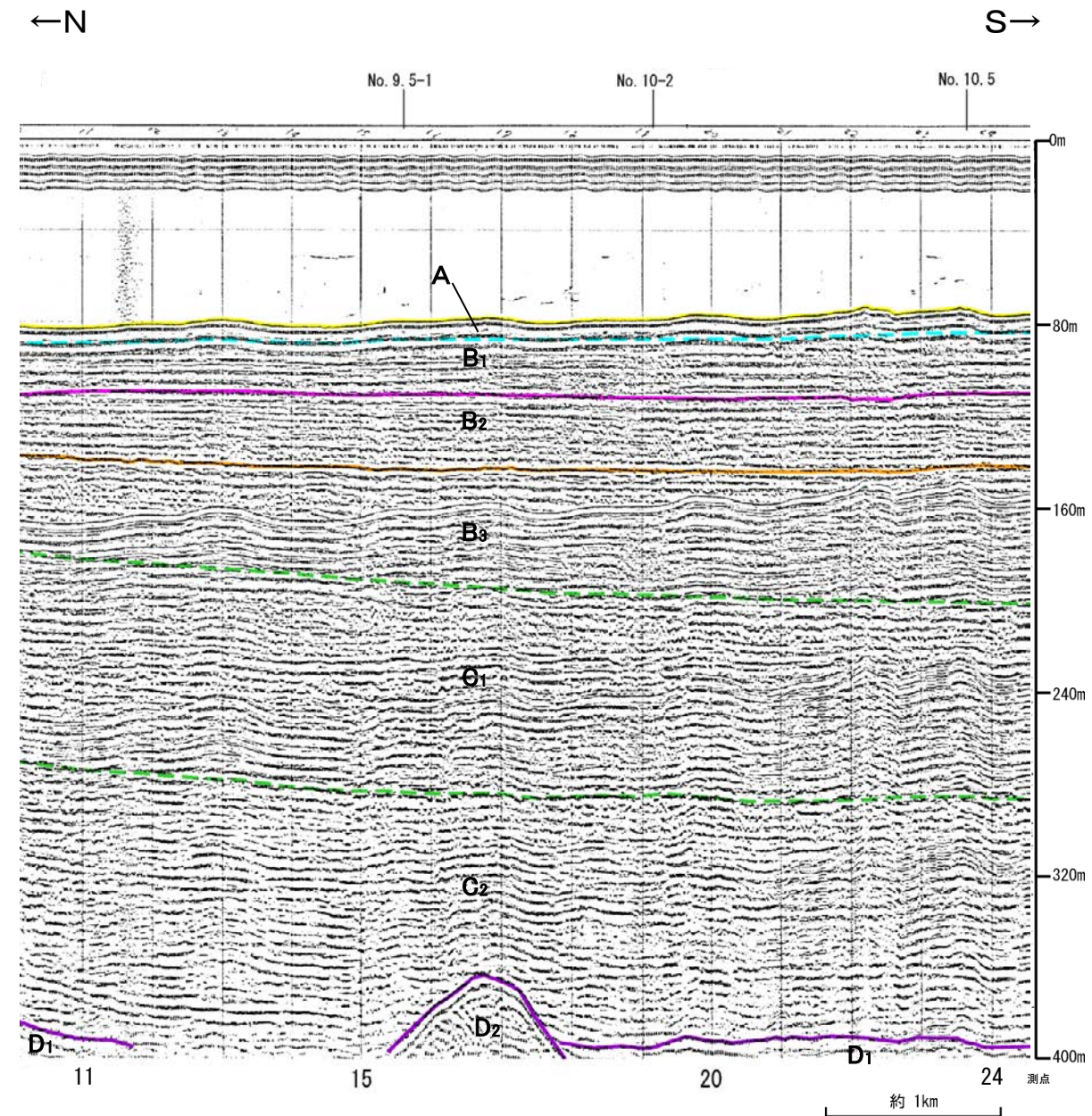
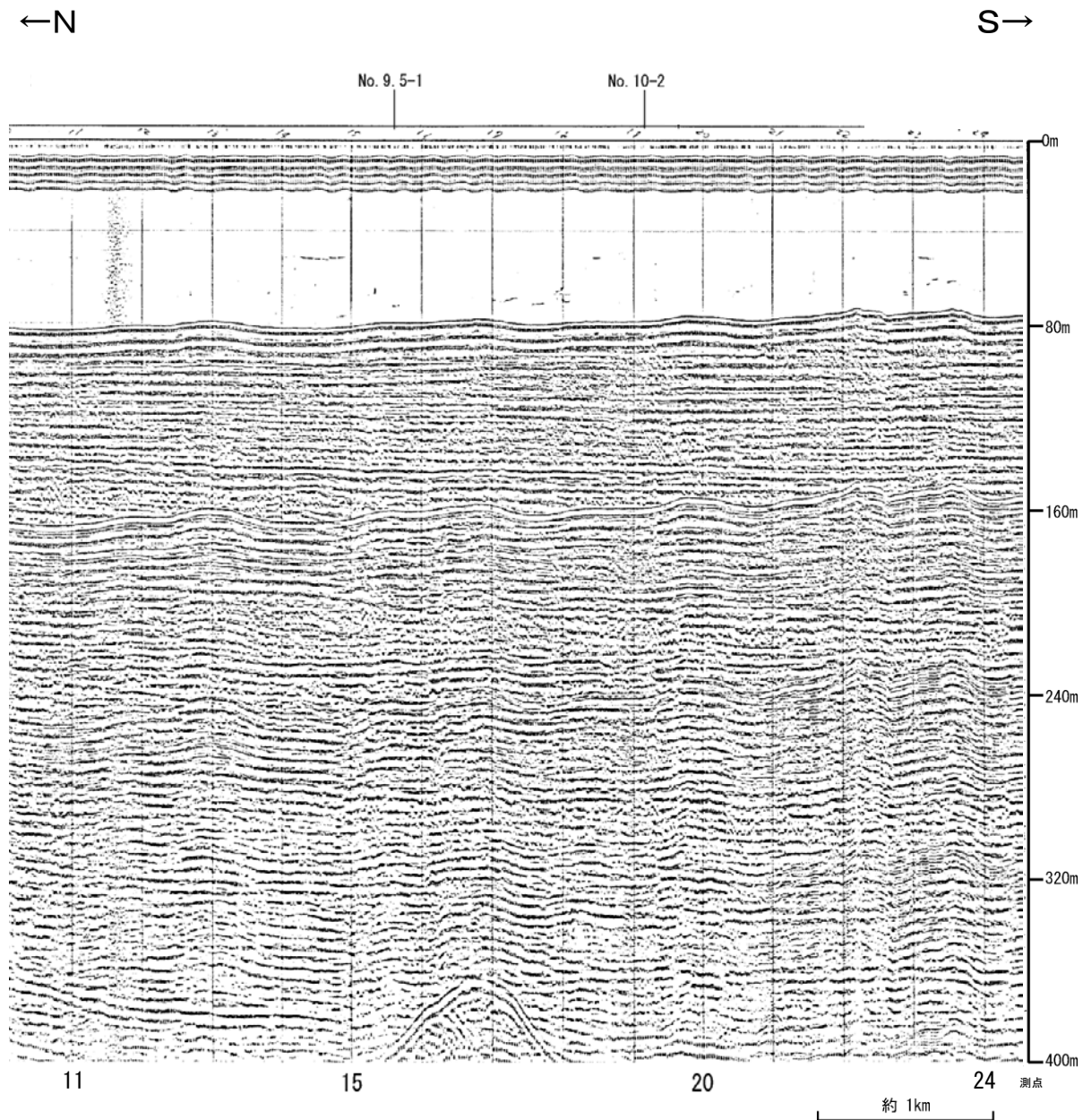

地質時代		地質層序	
第四紀	完新世	A層	
	更新世	後期	B ₁₀ 層
		中期	B ₁₁ 層
	前期	B層	B ₂ 層
C層		B ₃ 層	
新第三紀	鮮新世	C ₁ 層	
	中新世	D ₁ 層	
古第三紀	D層	D ₂ 層	
先第三紀			

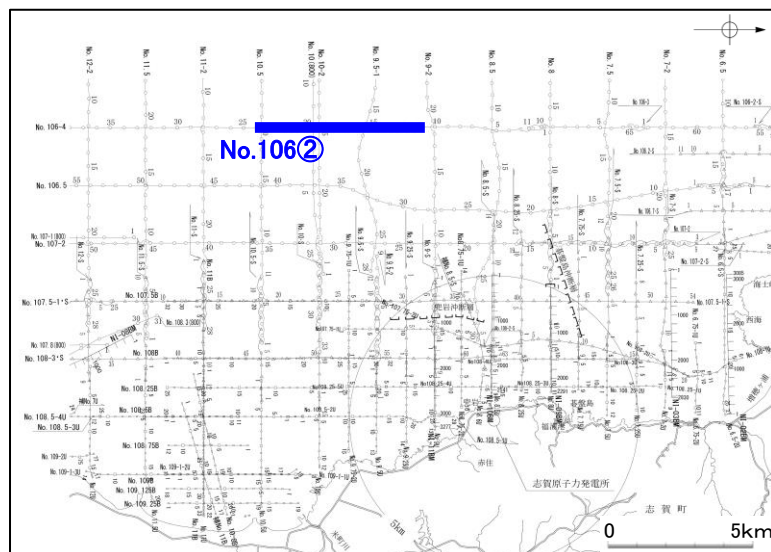

No.106③(北陸電カスパーカー)

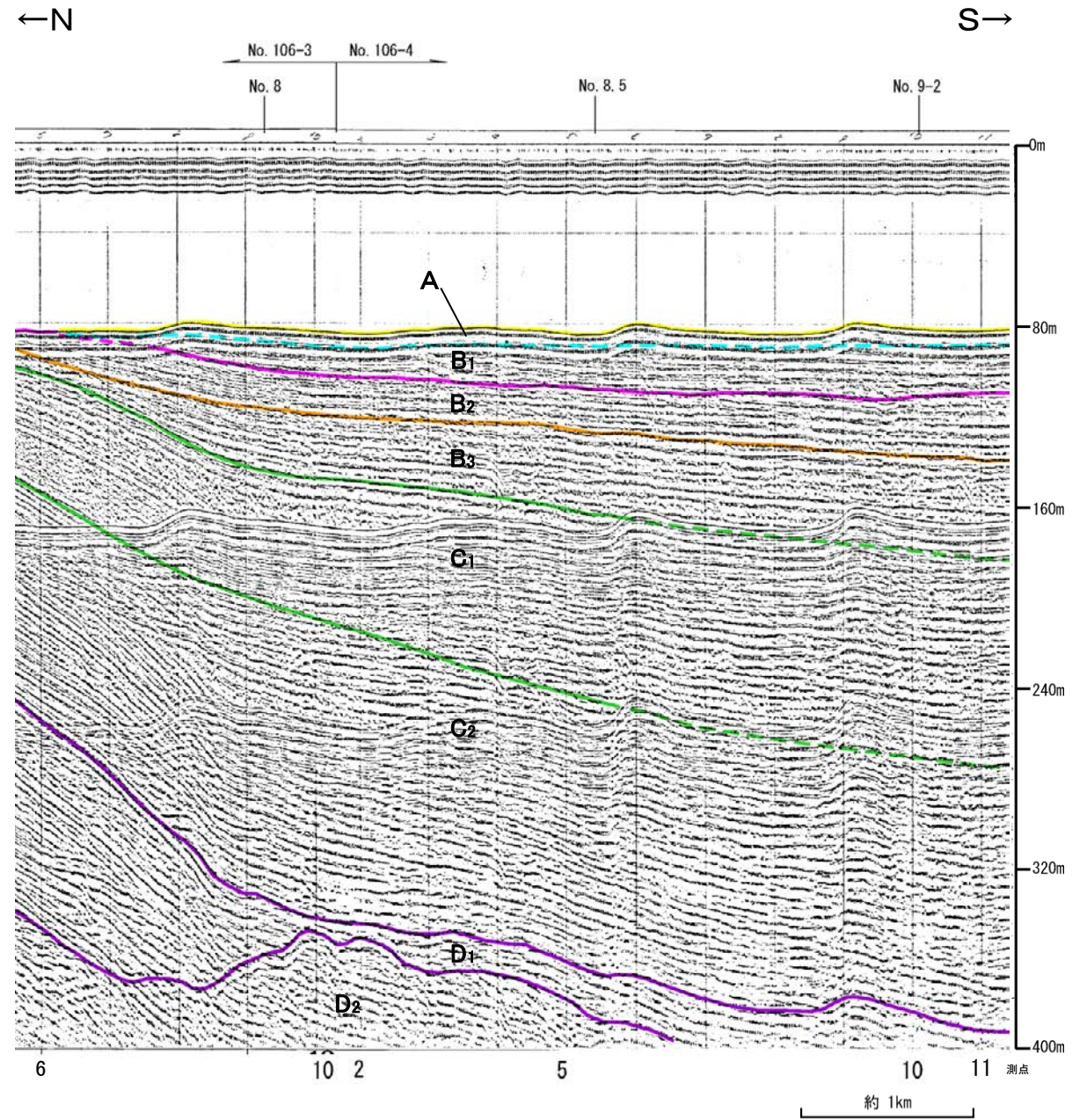
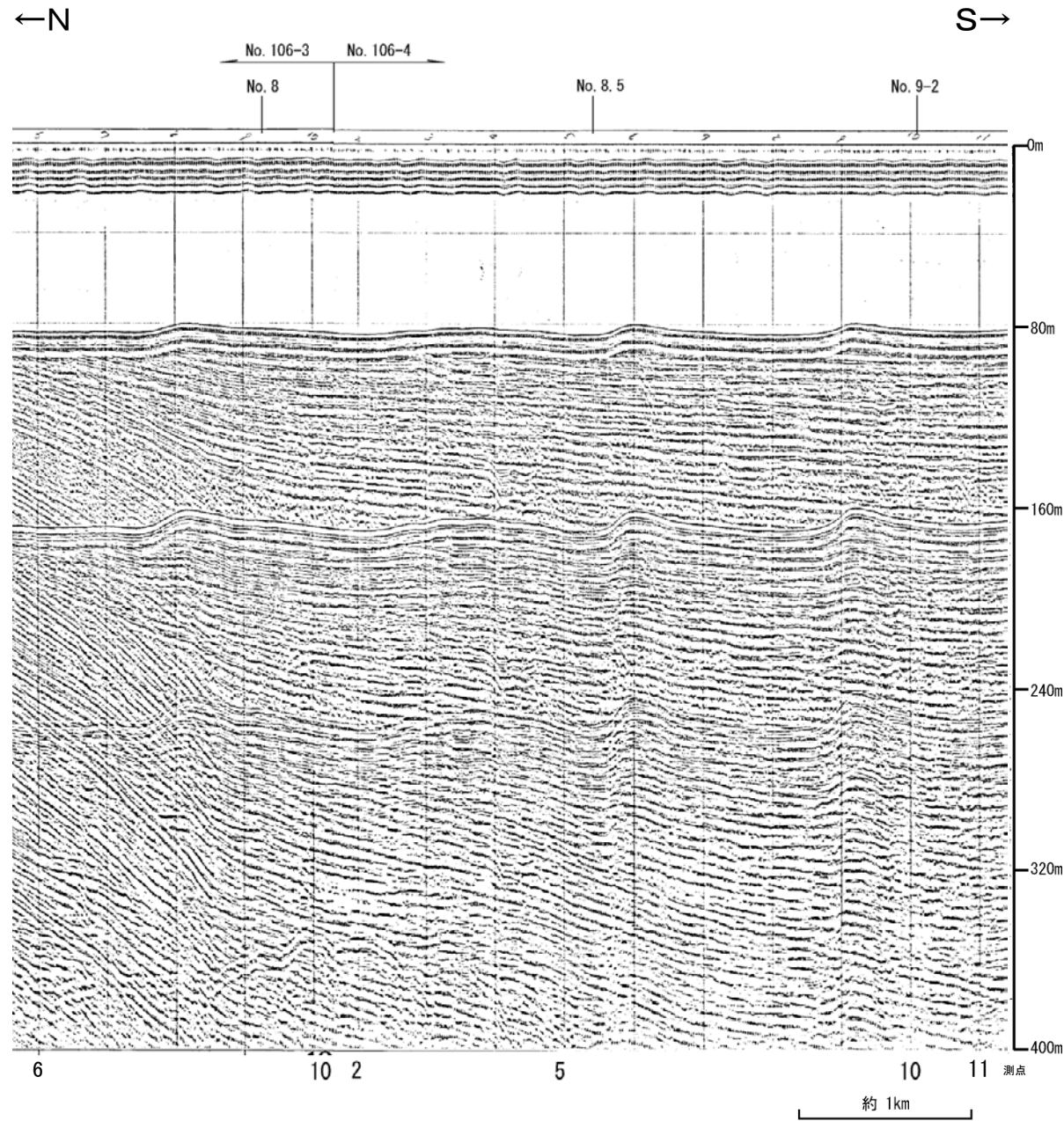

地質時代		地質層序	
第四紀	完新世	A層	
	後期	B ₁ 層	B ₁₀ 層
		B ₁₁ 層	B ₁₂ 層
	中期	B層	
	前期	B ₂ 層	
C ₁ 層			
第三紀	鮮新世	C層	
	中新世	D ₁ 層	
		D ₂ 層	
古第三紀			
先第三紀			

1:15

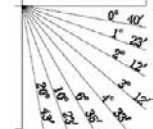

余白

海士岬冲断層帯

音波探査記録 添付測線(海士岬沖断層帯)

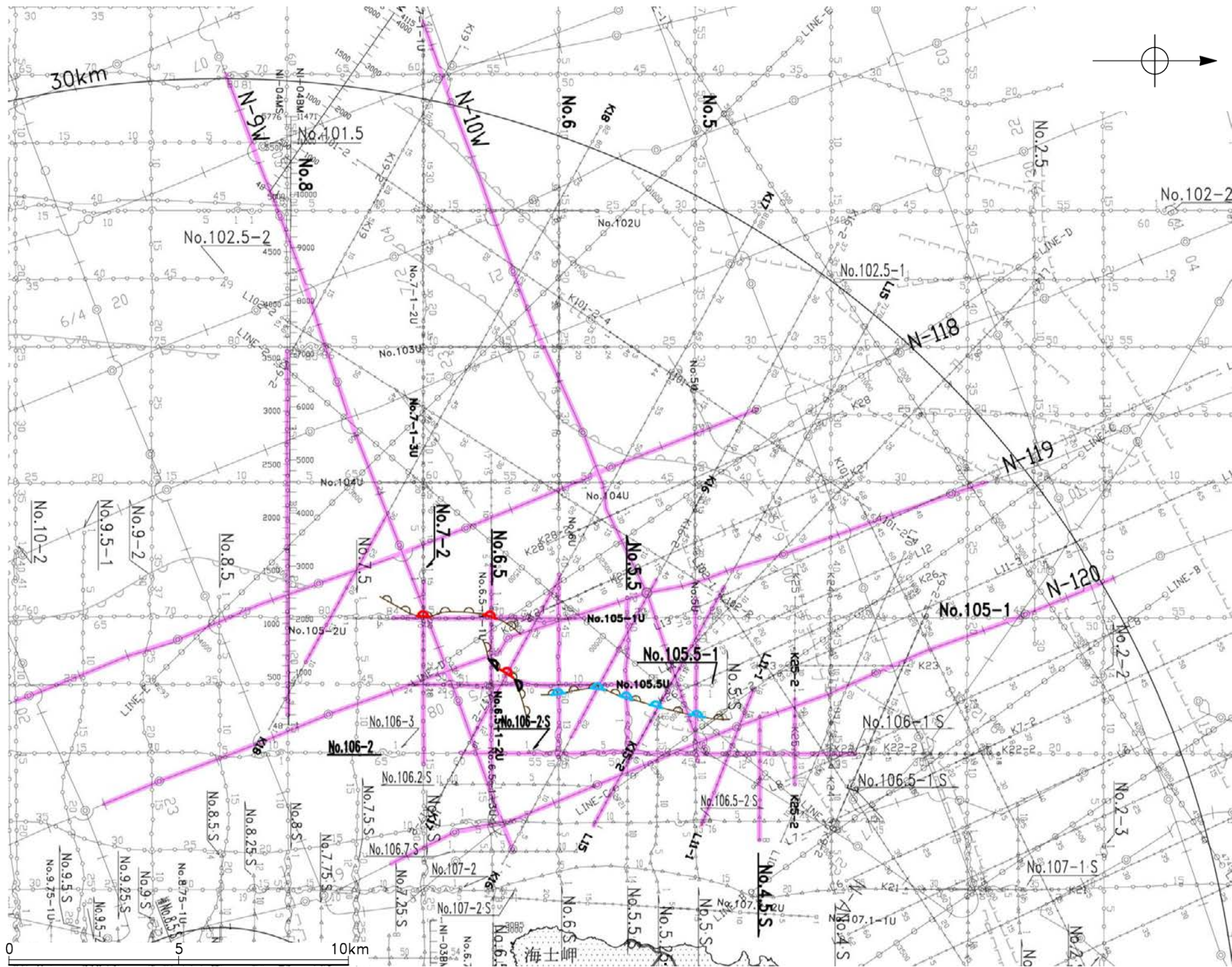

凡 例

- | | |
|--|----------|
| | 断層(伏在断層) |
| | 断層 |
| | 伏在断層 |
- | | |
|--|------------|
| | } 連続性のない断層 |
|--|------------|
- | | |
|--|--------------------------------------|
| | B ₁ 層以上に変位, 変形が認められる |
| | B ₁ 層以上に変位, 変形の可能性が否定できない |
| | B ₁ 層以上に変位, 変形が認められない |

- No. 8 調査測線 (北陸電力: スパークー・シングルチャンネル・約2450ジュール)
- No. 9.S 調査測線 (北陸電力: スパークー・シングルチャンネル・約360ジュール)
- No. 8.U 調査測線 (北陸電力: ブーマー・マルチチャンネル・約200ジュール)
- LINE-A 調査測線 (東京大学地震研究所: エアガン・マルチチャンネル)

- K17 調査測線 (東京大学地震研究所: ブーマー・マルチチャンネル)
- L5 調査測線 (産業技術総合研究所: ブーマー・マルチチャンネル)
- N1-06BM 調査測線 (原子力安全保安院: ブーマー・マルチチャンネル)
- N1-06MS 調査測線 (原子力安全保安院: ウォーターガン・マルチチャンネル)
- N-118 調査測線 (地質調査所: エアガン・シングルチャンネル)

(測線位置における活動性)

添付した音波探査記録

地震研ブーマー K25-2

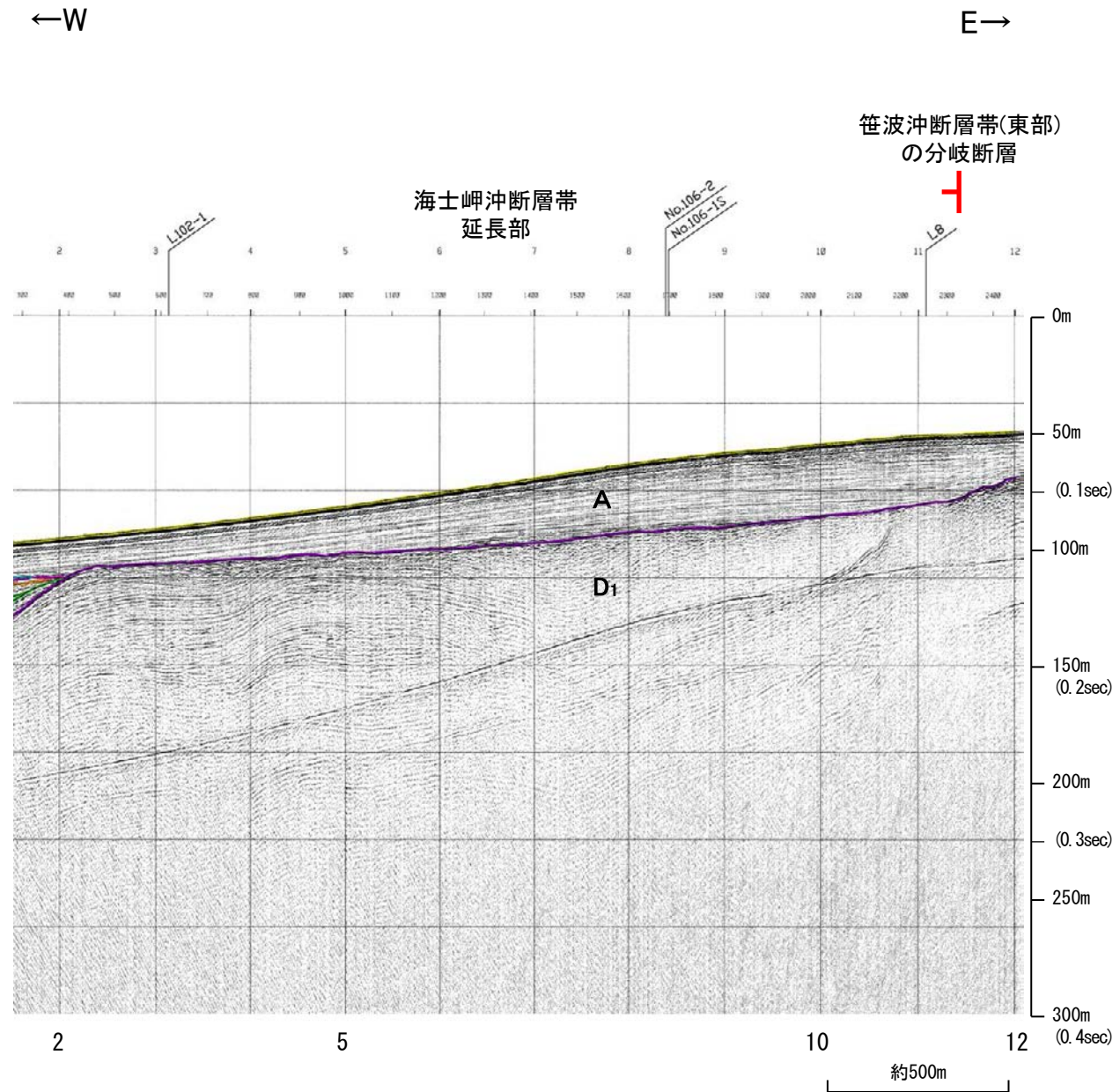
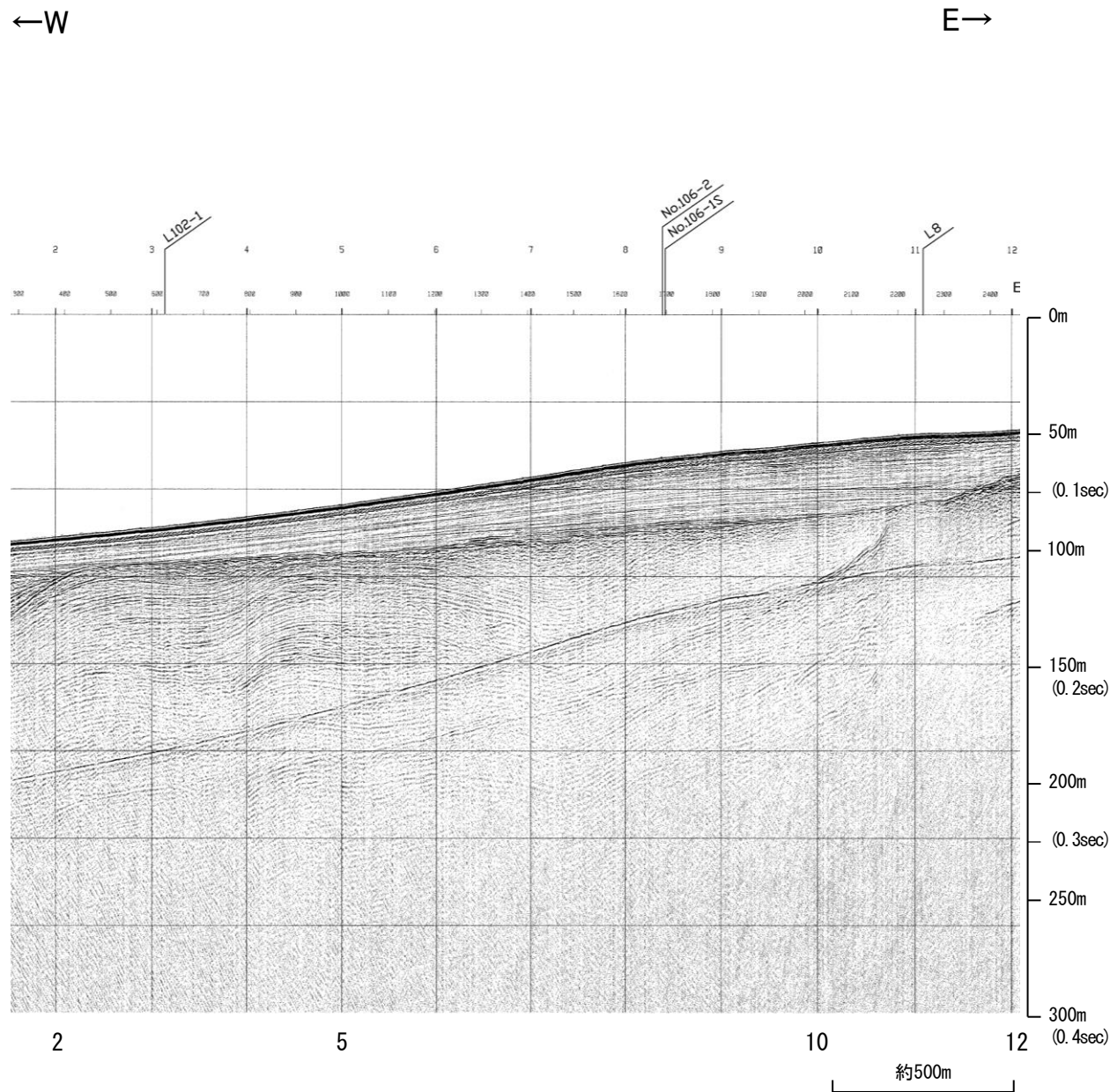

地質時代		地層名
第四紀	完新世	A層
	更新世	後期 B層
		中期 B層
	前期 C層	
第三紀	鮮新世 C層	
	中新世 D層	
	古第三紀 D層	
先第三紀	D層	

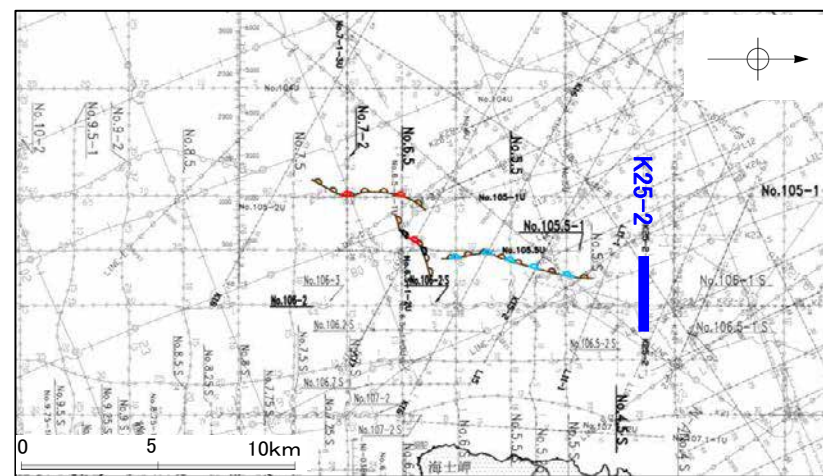
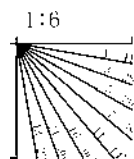

※この図面は東京大学地震研究所の海上音波探査の記録を北陸電力が独自に解析・作成したものである

北陸電カスパーカー No.4.5・S

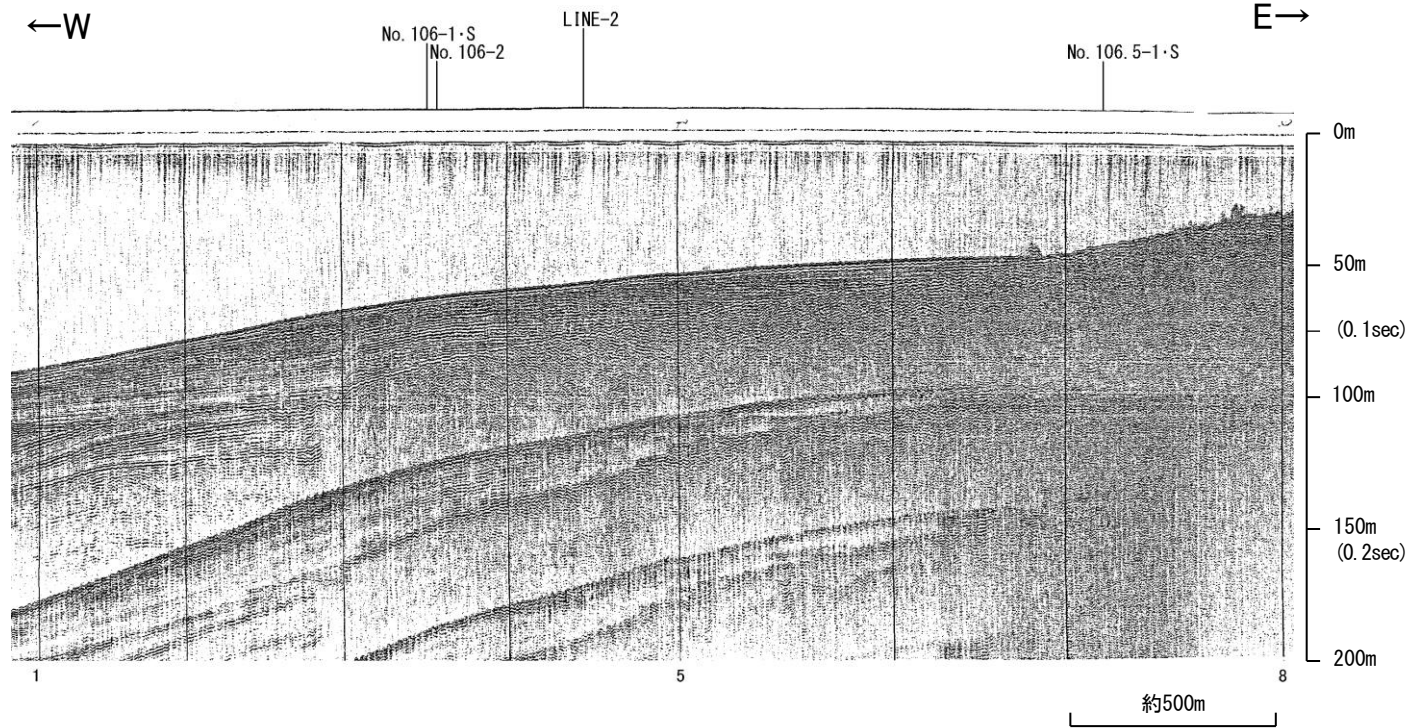

笹波沖断層帯(東部)
の分岐断層

海士岬沖断層帯
延長部

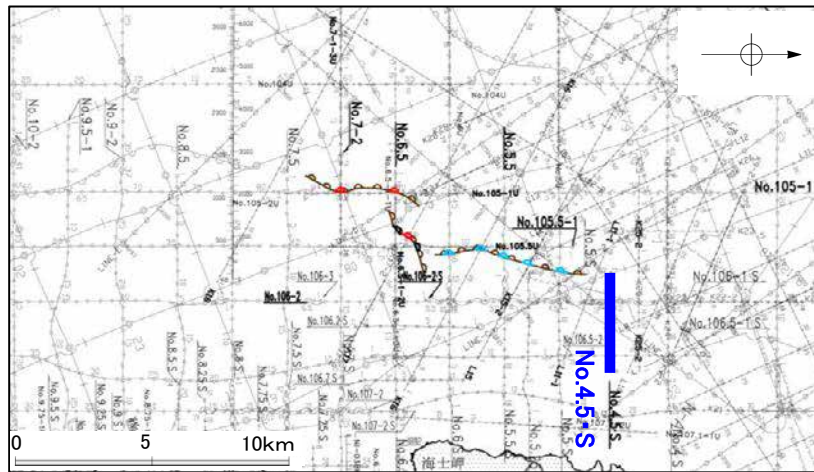
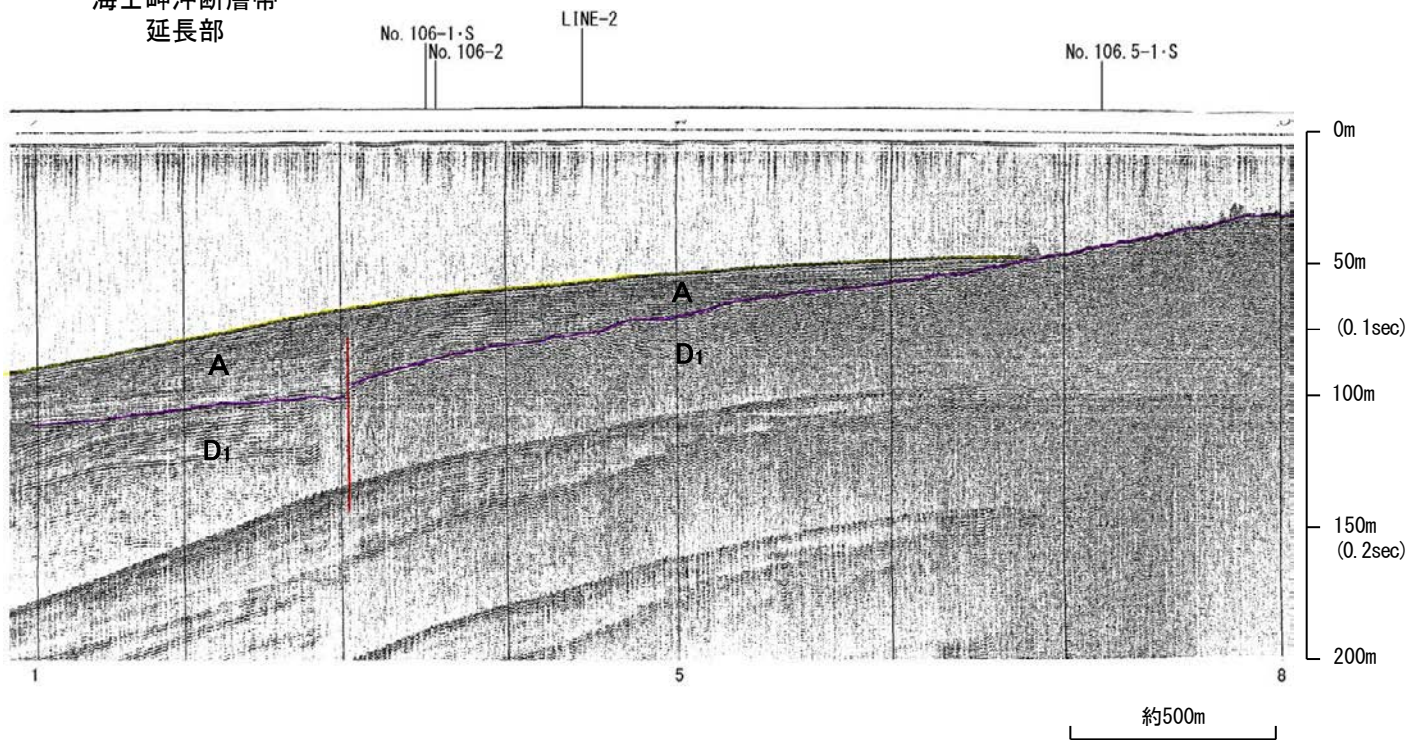

地質時代		地層名	
第四紀	完新世	A層	
	更新世	後期	B ₁ 層
		中期	B ₂ 層
		前期	B ₃ 層
	第三紀	鮮新世	C層
中新世		D ₁ 層	
古第三紀		D ₂ 層	
先第三紀	D ₃ 層		

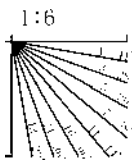

産総研ブーマー L11-1

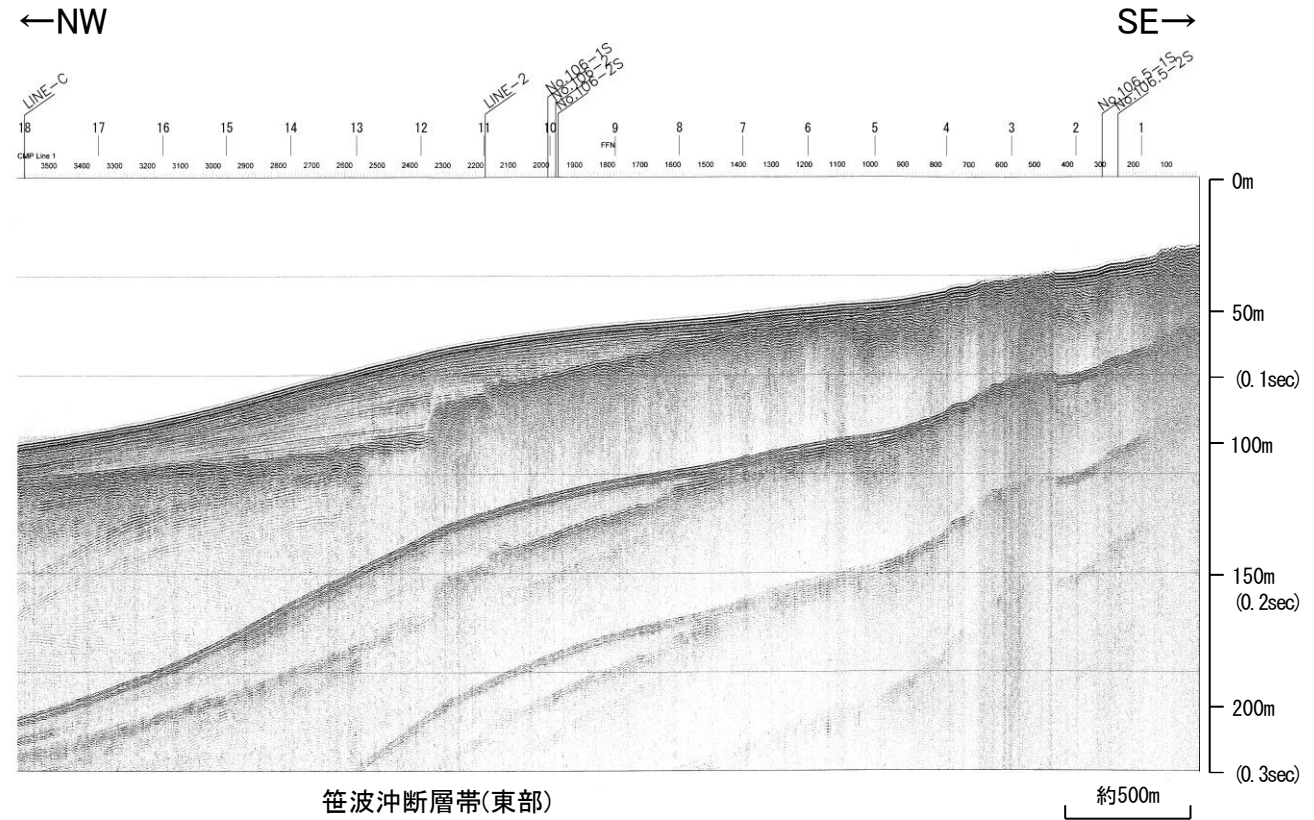

笹波沖断層帯(東部)
の分岐断層

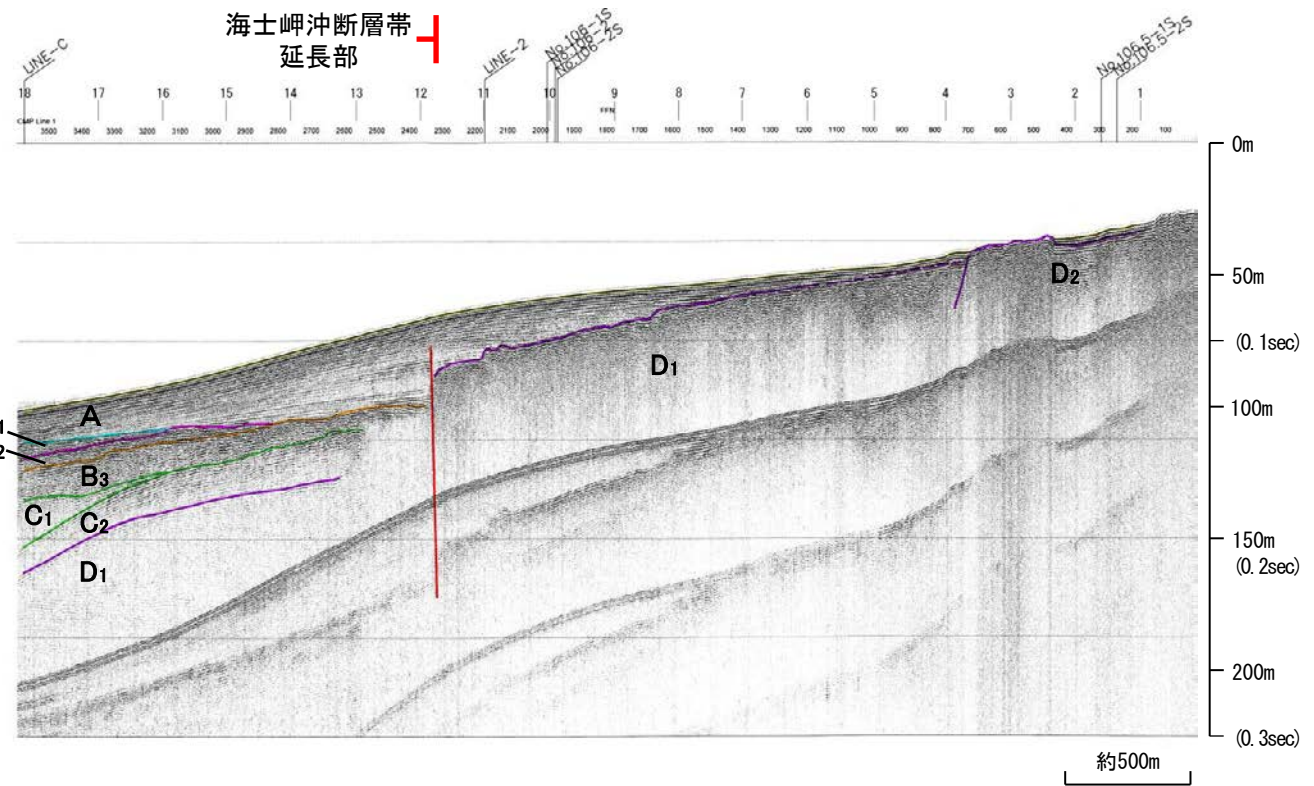

海士岬沖断層帯
延長部

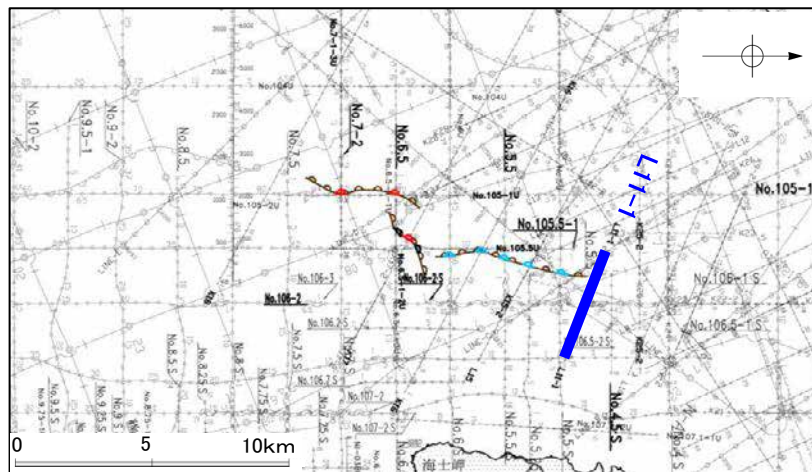

地質時代		地層名	
第四紀	完新世	A層	
	更新世	後期	B ₁ 層
		中期	B ₂ 層
		前期	B ₃ 層
第三紀	鮮新世	C ₁ 層	
	中新世	C ₂ 層	
	古第三紀	D ₁ 層	
先第三紀	D ₂ 層		

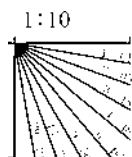

※この図面は、産業技術総合研究所の海上音波探査の記録を北陸電力が独自に解析・作成したものである

地質調査所エアガン N-120

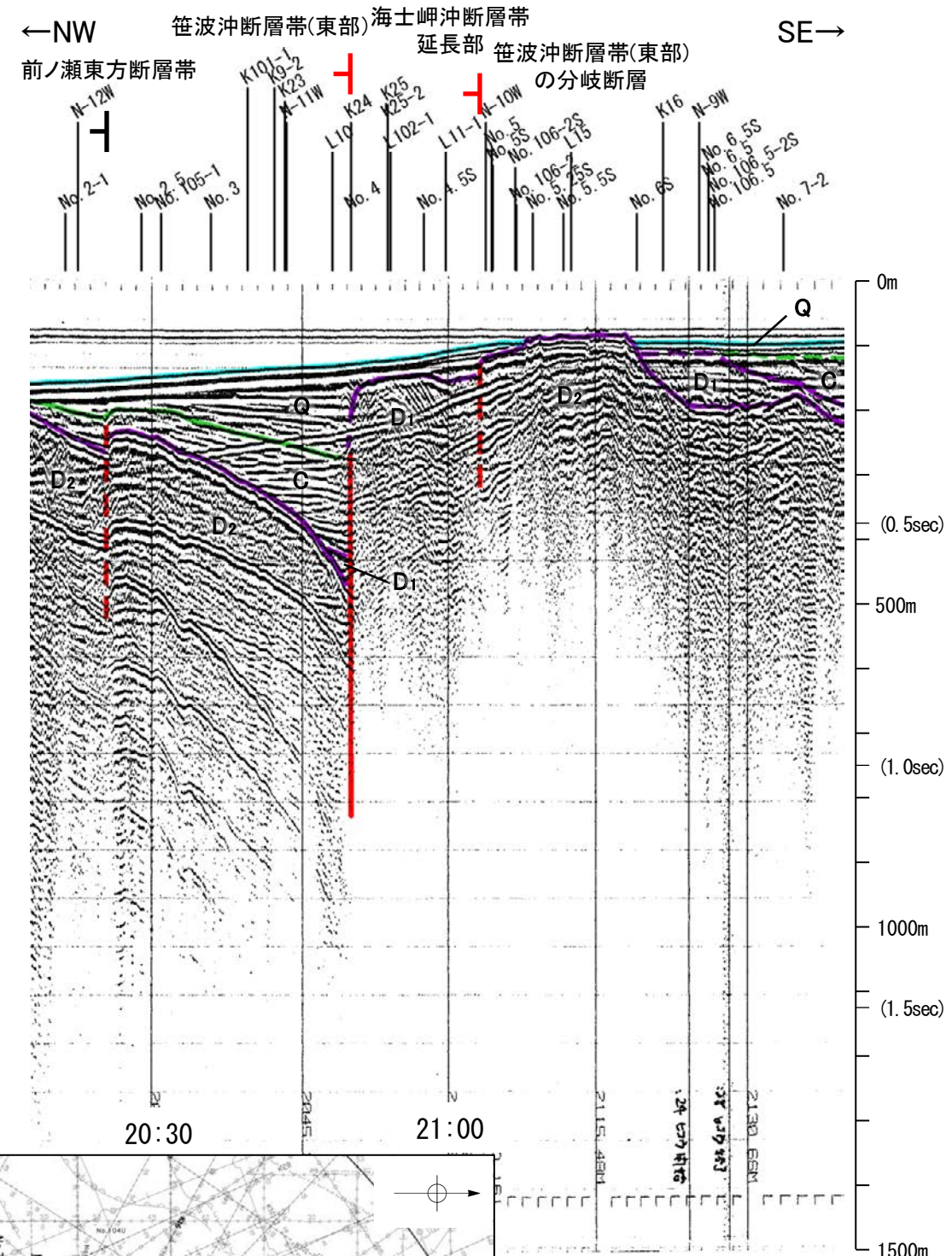
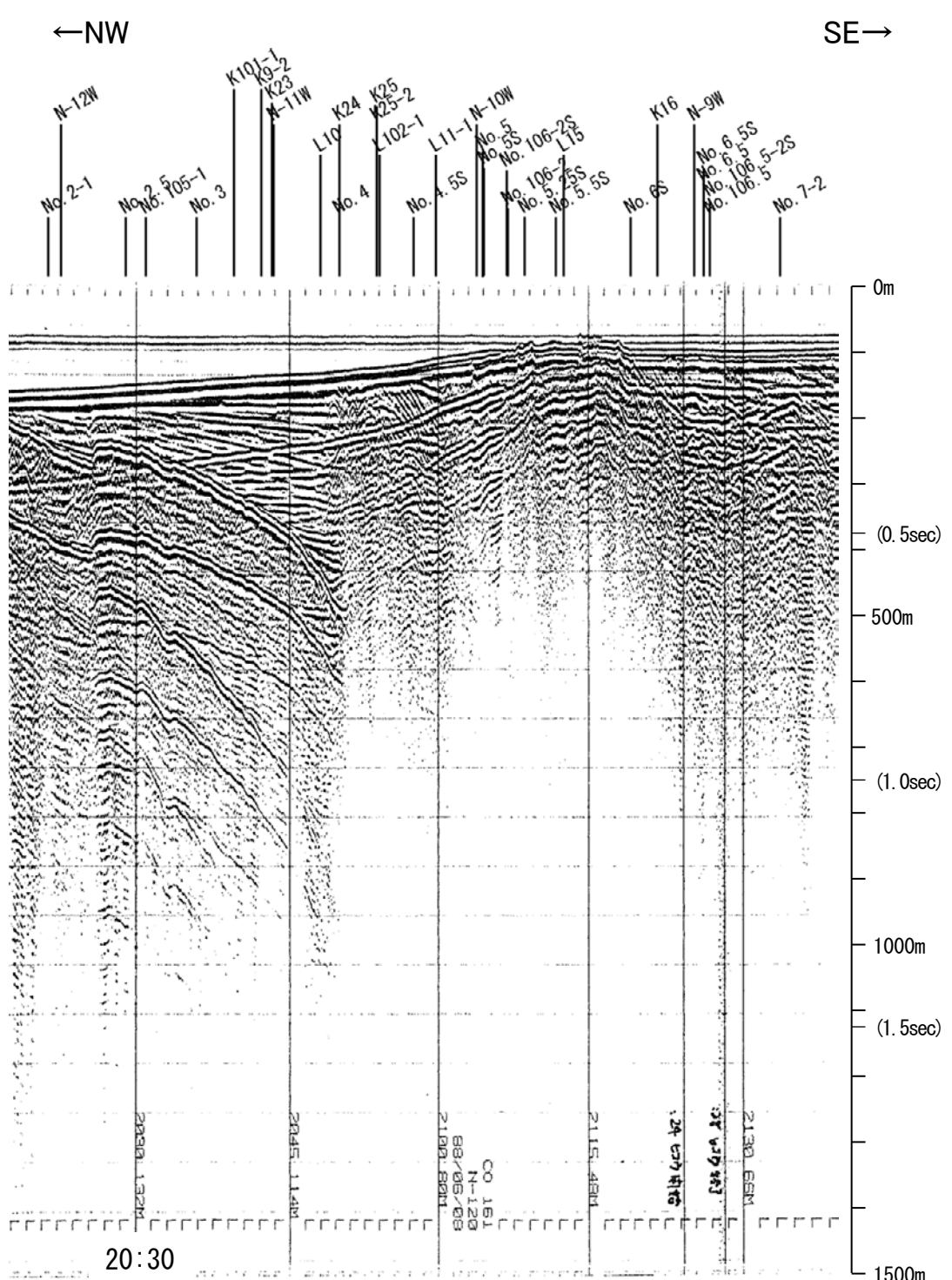

地質時代		地層名	
第四紀	完新世	A層	A層
	更新世	後期	B層
		中期	B層
	前期	B層	
第三紀	鮮新世	C層	C層
	中新世	D層	D層
	古第三紀	D層	D層
先第三紀	D層	D層	D層

21:00 6/8 21:30 約5km

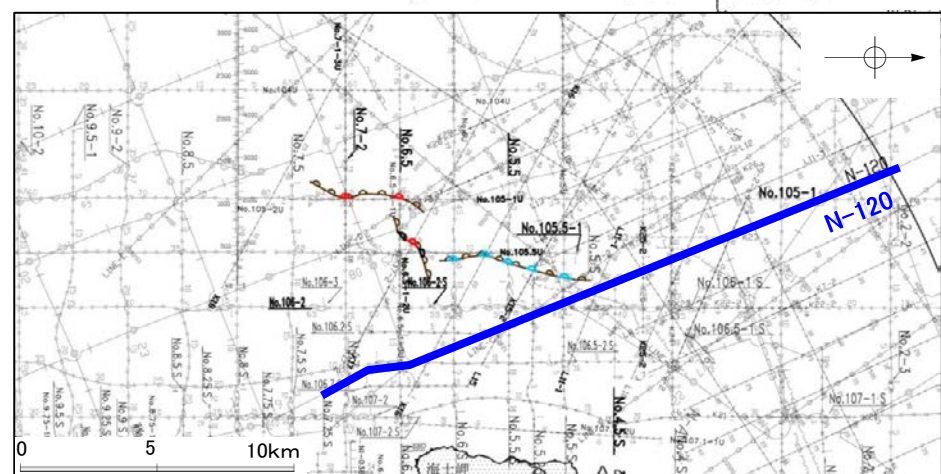

・この図面は、地質調査所(現 産業技術総合研究所)の海上音波探査の記録を北陸電力が独自に解析・作成したものである

北陸電カスパーカー No.5

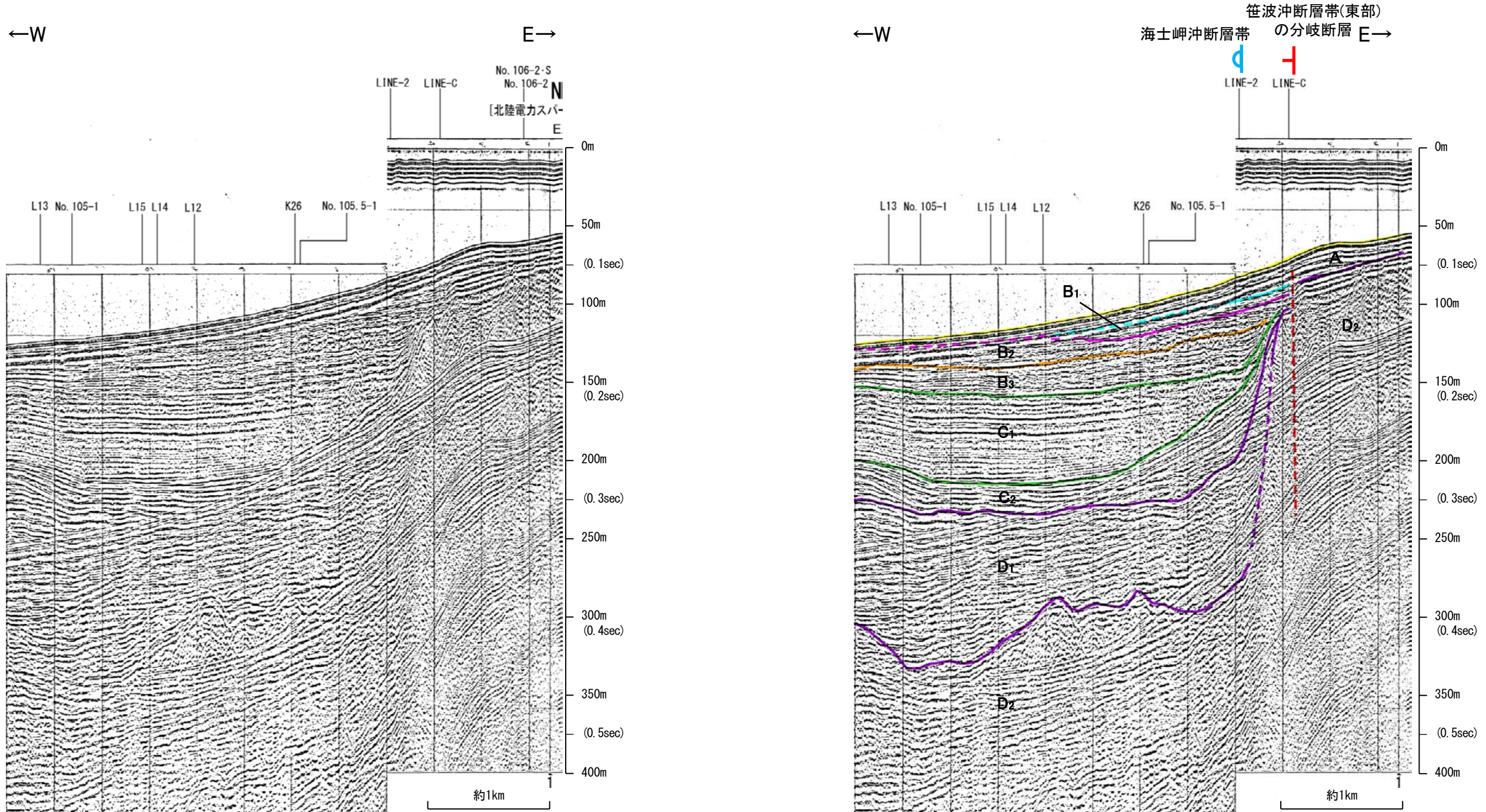

地質時代		地層名	
第四紀	完新世	A層	
	更新世	後期	B ₁ 層
		中期	B ₂ 層 B ₃ 層
	鮮新世	前期	C ₁ 層 C ₂ 層
中新世		D ₁ 層	
古第三紀		D ₂ 層	
先第三紀		D ₂ 層	

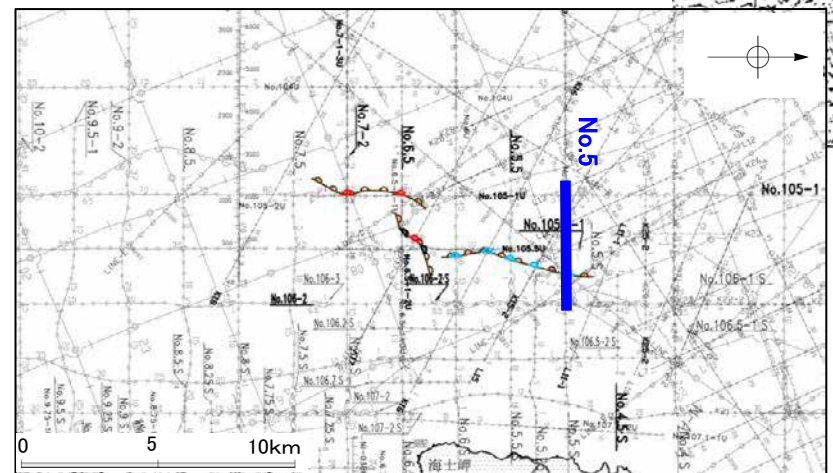
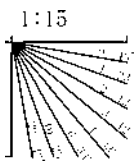

地質調査所エアガン N-10W

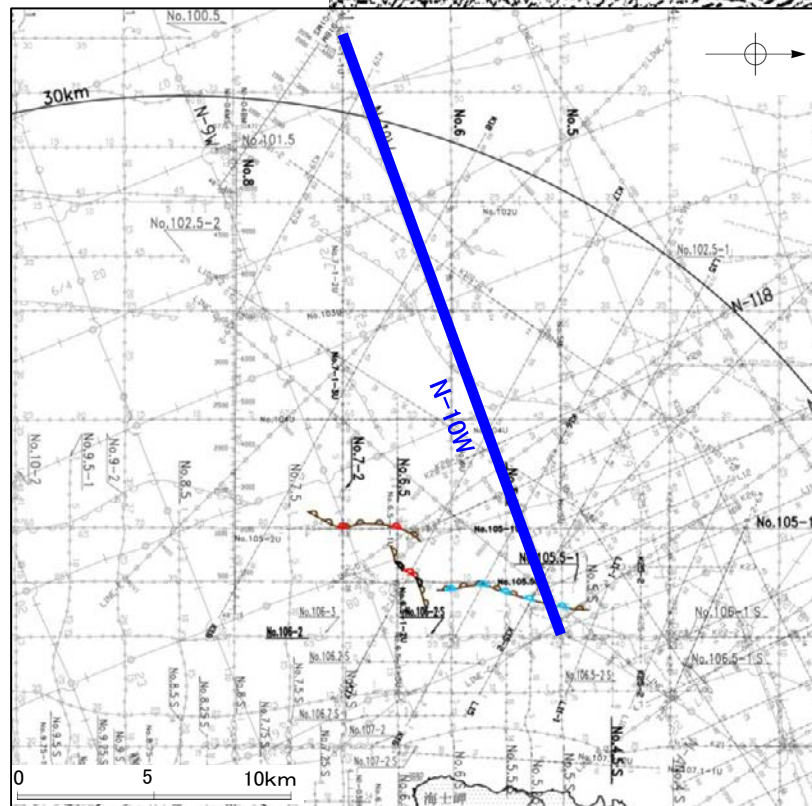
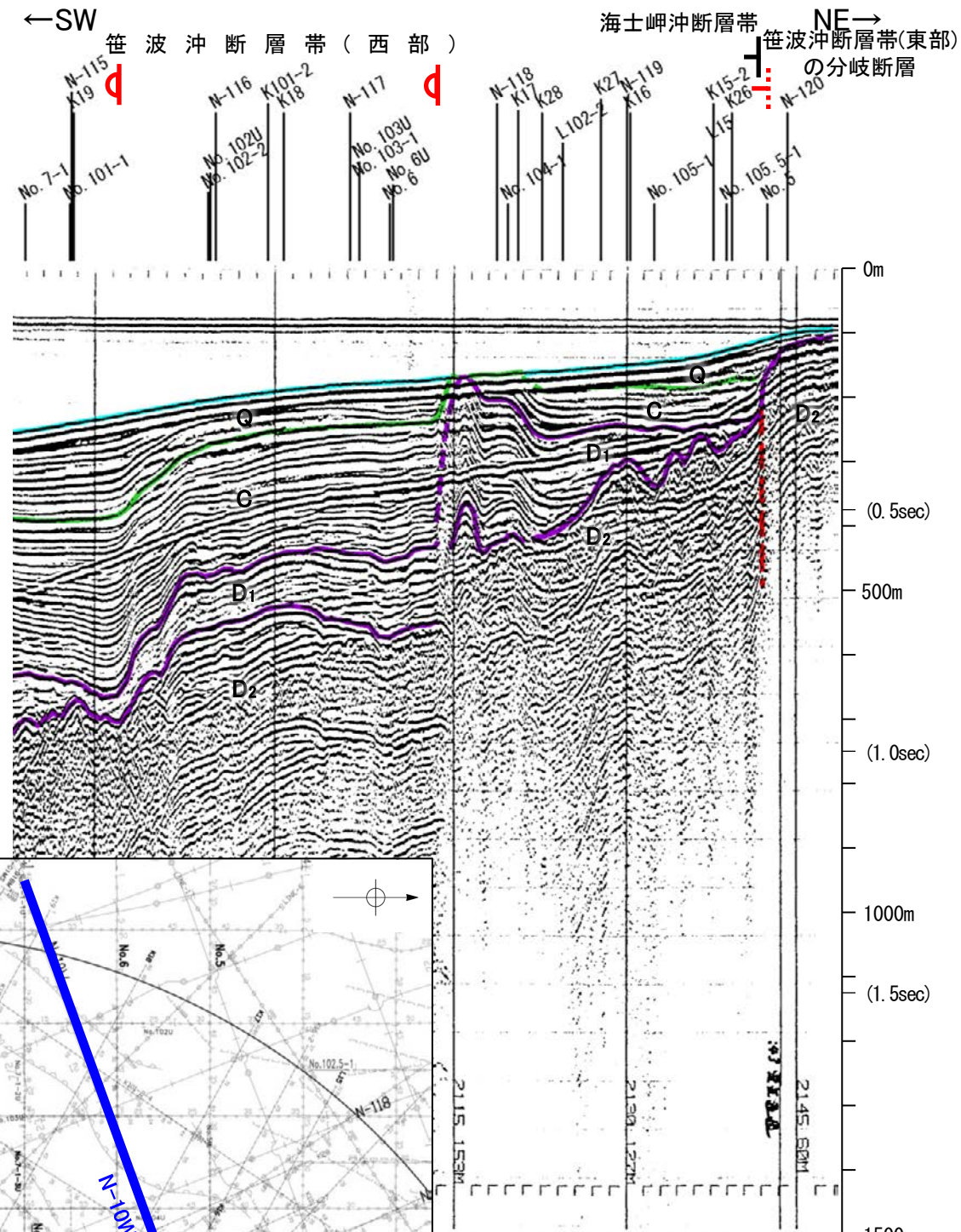
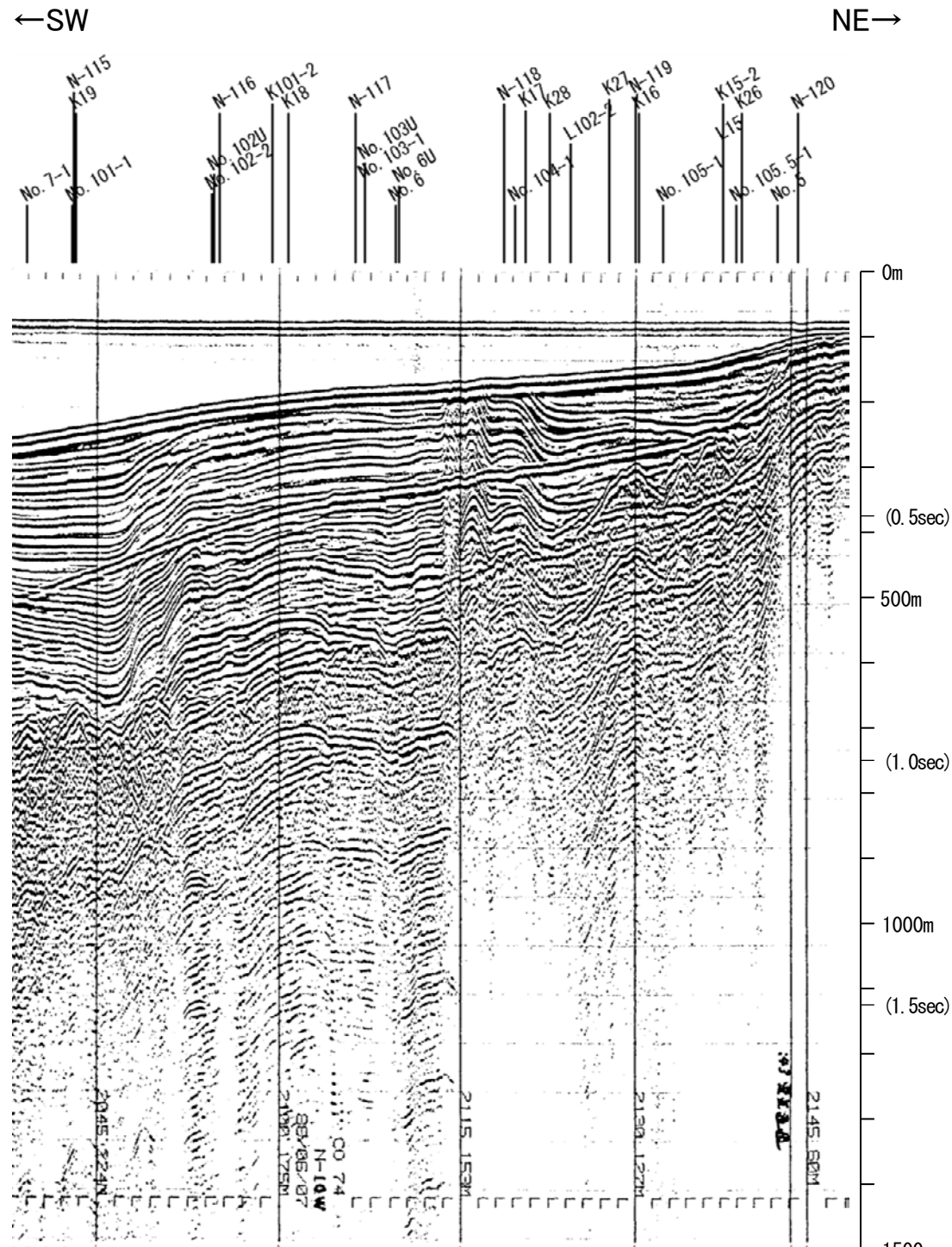

地質時代		地層名	
第四紀	完新世	Q層	A層
	後期		B層
	更新世	B層	B層
	中期		B層
前期	C層	C層	
第三紀	鮮新世	D層	D層
	中新世	D層	D層
	古第三紀	D層	D層
先第三紀		D層	D層

21:00
6/7

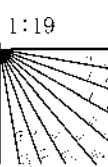

・この図面は、地質調査所(現 産業技術総合研究所)の海上音波探査の記録を北陸電力が独自に解析・作成したものである

産総研ブーマー L15

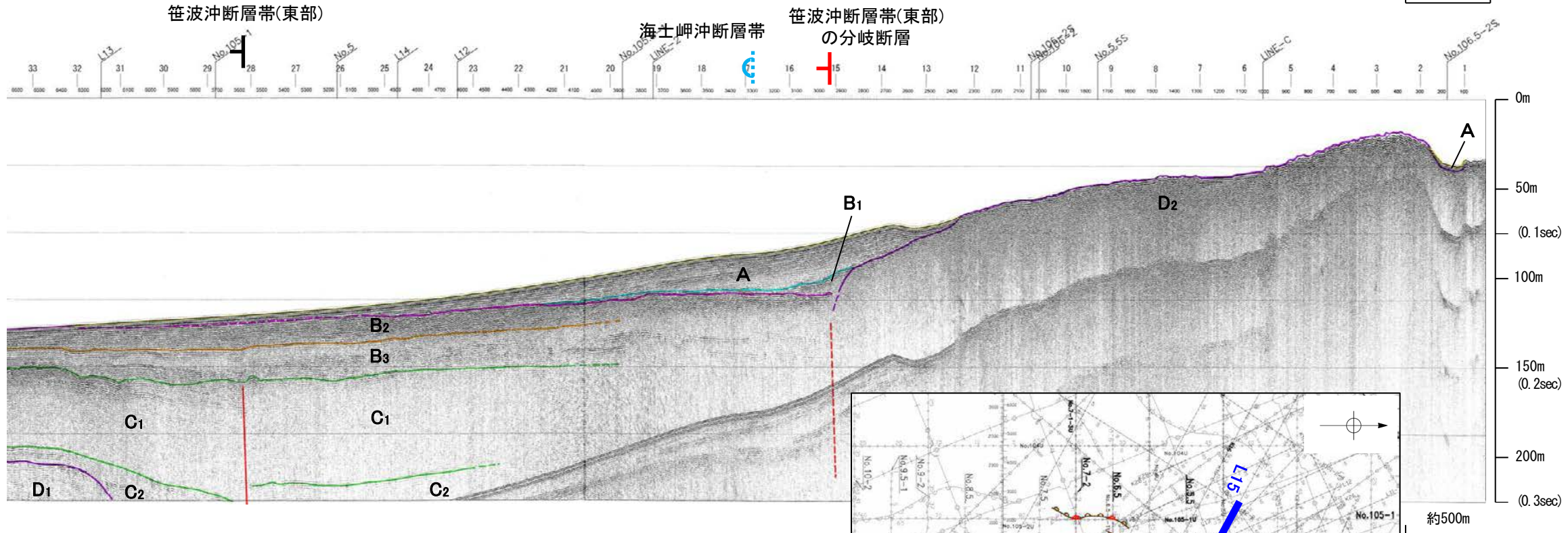
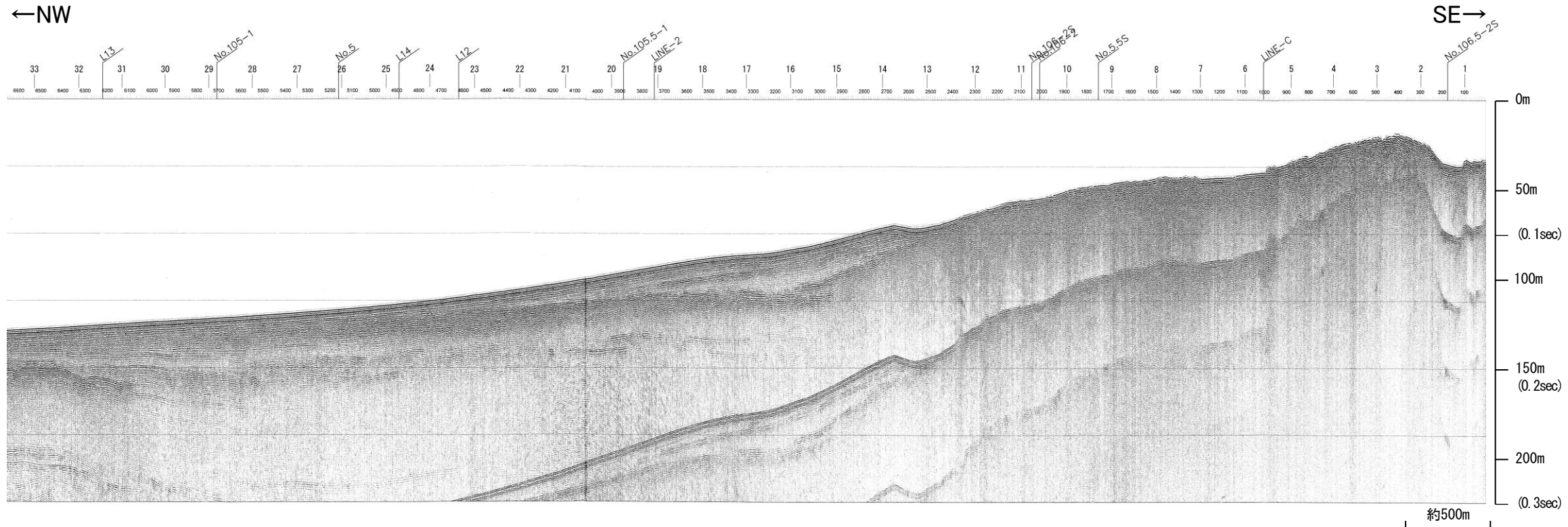

地質時代		地層名	
第四紀	完新世	A層	
	更新世	後期	B ₁ 層
		中期	B ₂ 層
		前期	B ₃ 層
	第三紀	鮮新世	C ₁ 層
中新世		C ₂ 層	
		D ₁ 層	
古第三紀		D ₂ 層	
先第三紀	D ₃ 層		

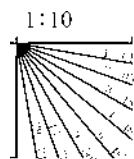

※この図面は、産業技術総合研究所の海上音波探査の記録を北陸電力が独自に解析・作成したものである

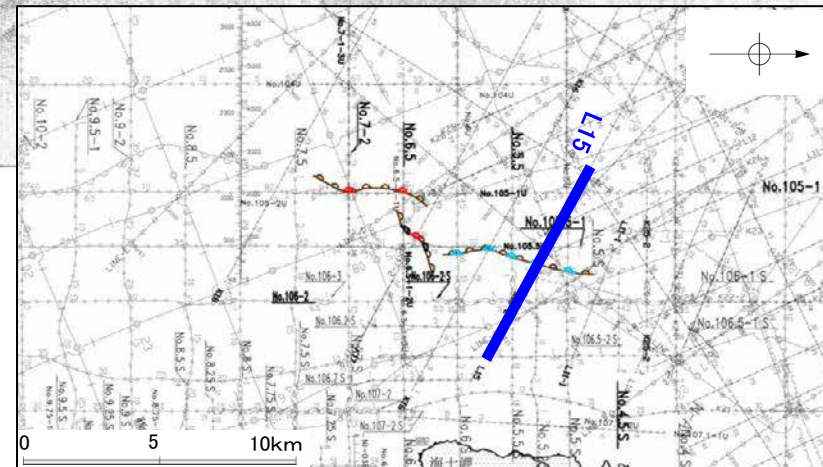

地震研ブーマー K15-2

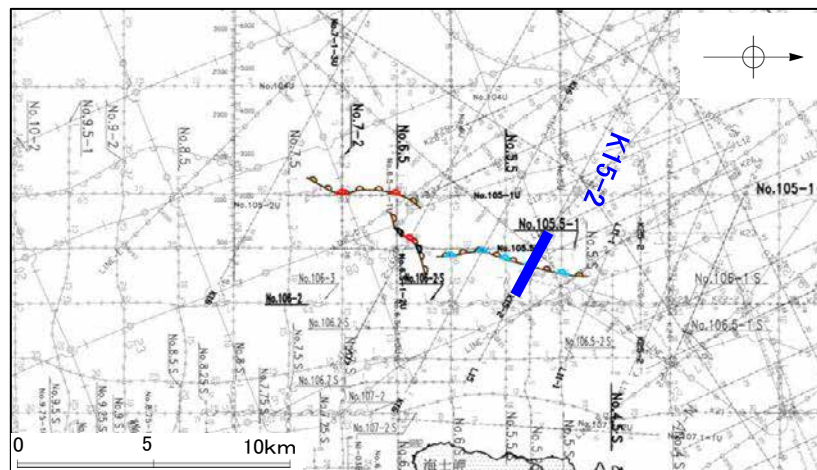
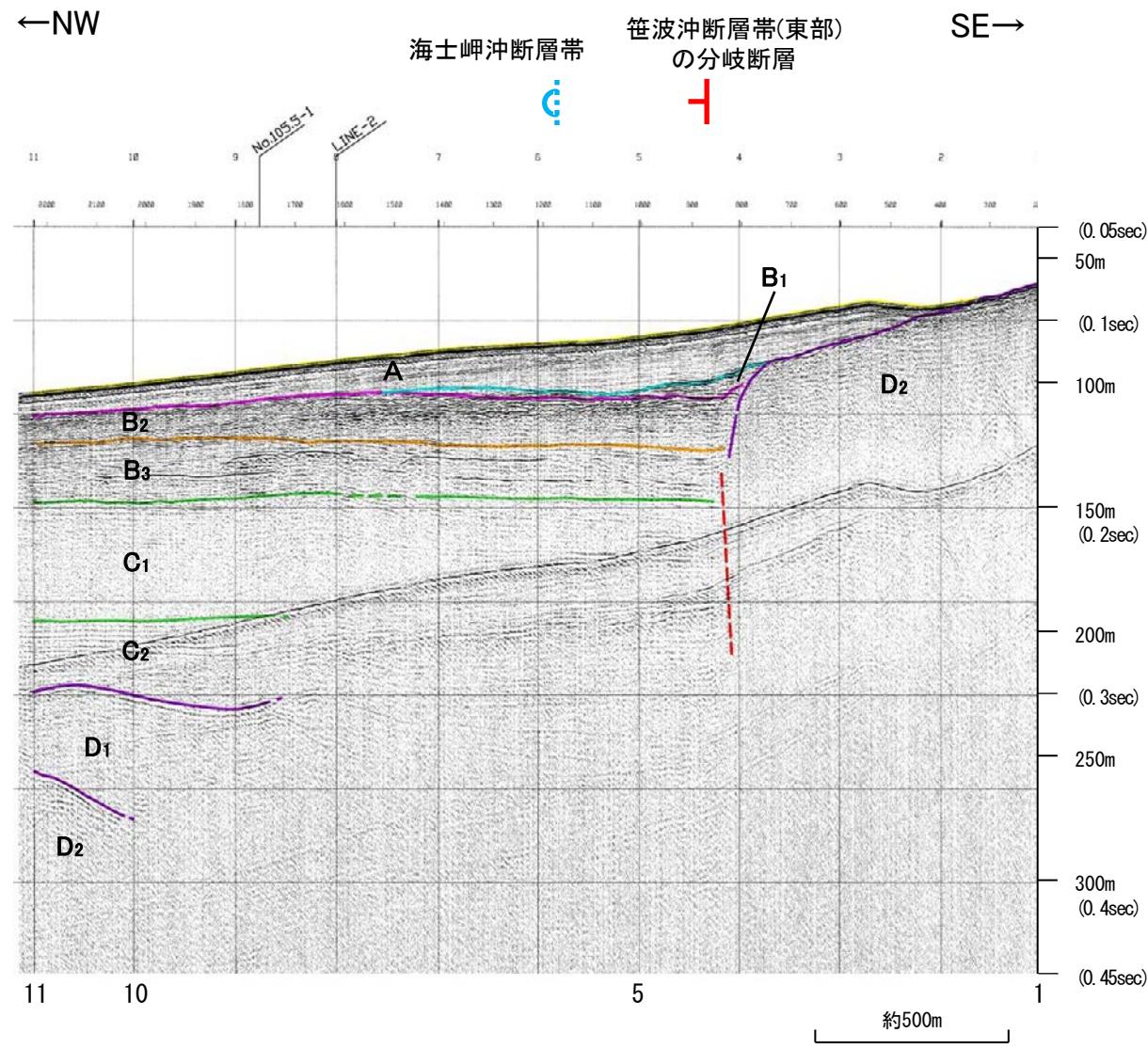
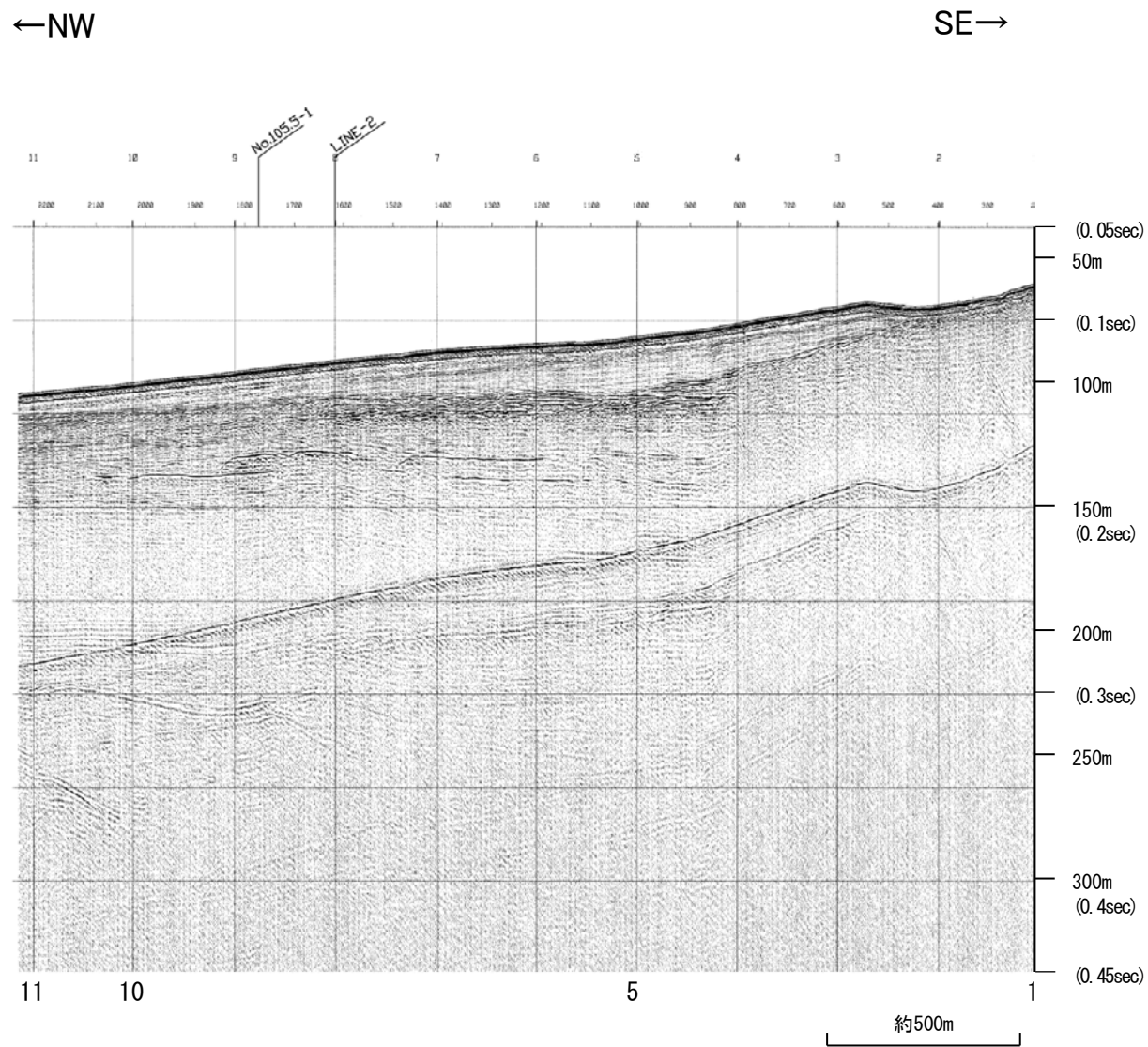

地質時代		地層名	
第四紀	完新世	A層	
	更新世	後期	B ₁ 層
		中期	B ₂ 層 B ₃ 層
	前期	C ₁ 層	
第三紀	鮮新世	C ₂ 層	
	中新世	D ₁ 層	
	古第三紀	D ₂ 層	
先第三紀		D ₂ 層	

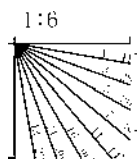

※この図面は東京大学地震研究所の海上音波探査の記録を北陸電力が独自に解析・作成したものである

北陸電カスパーカー No.5.5

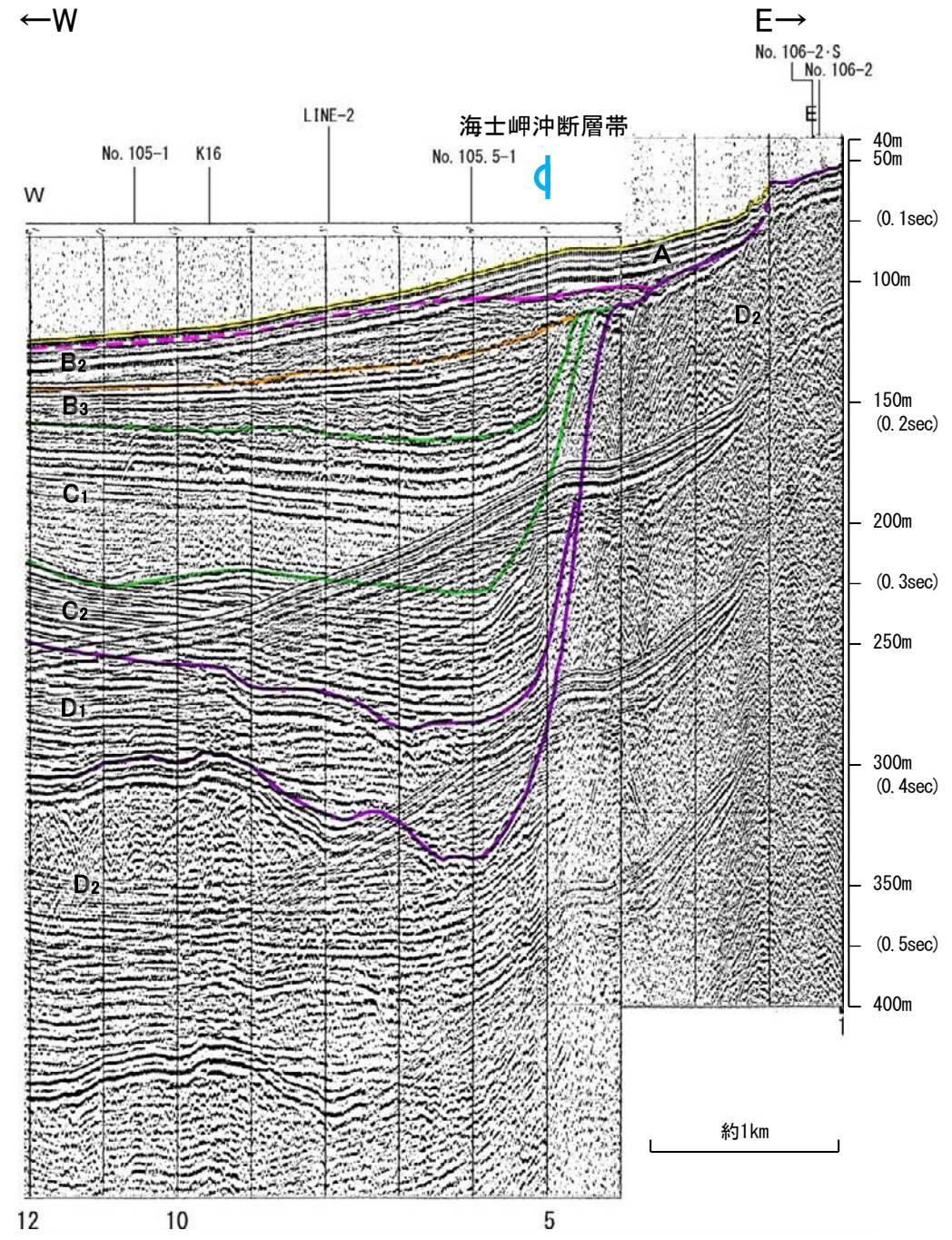
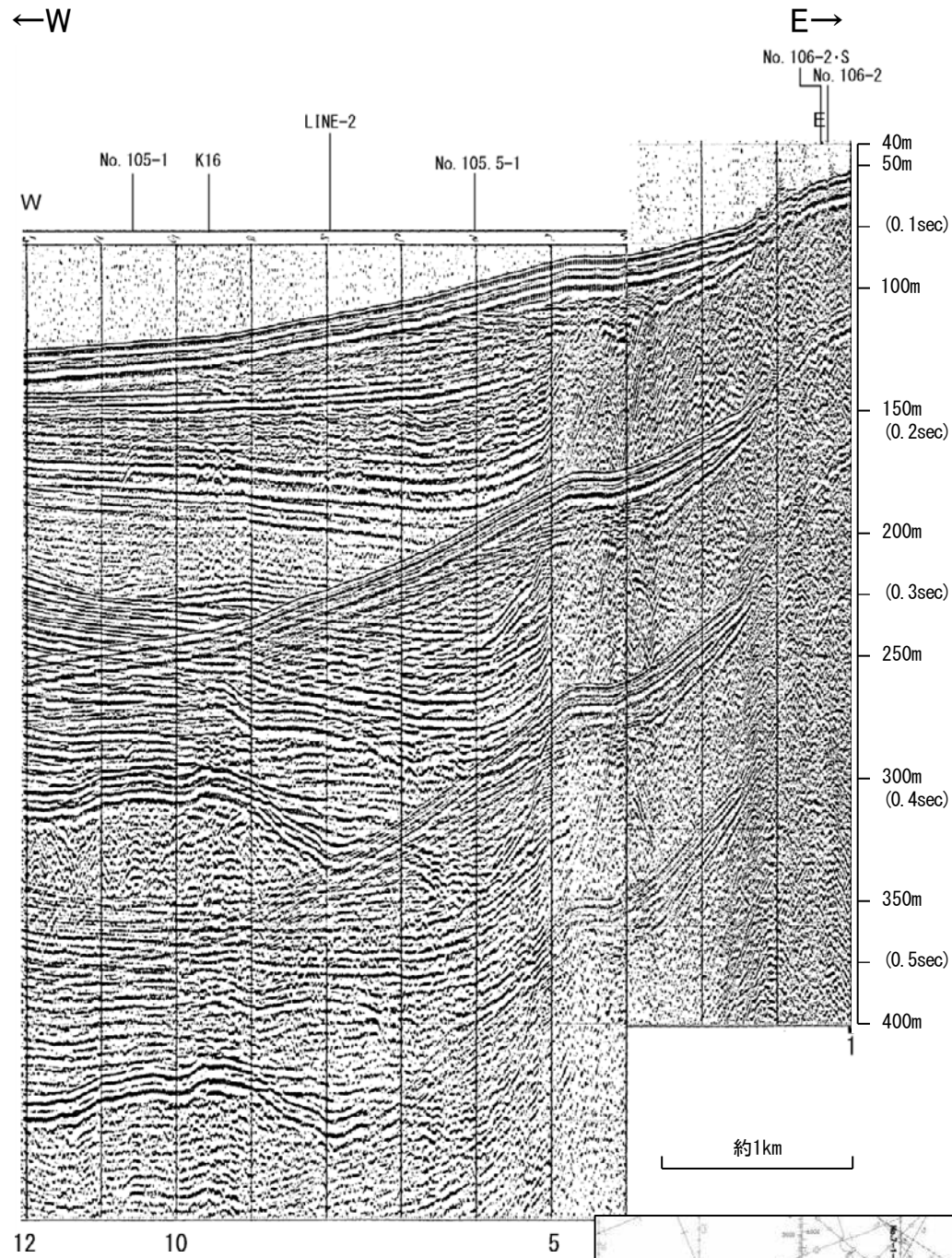

地質時代		地層名	
第四紀	完新世	A層	
	更新世	後期	B ₁ 層
		中期	B ₂ 層
		前期	B ₃ 層
第三紀	鮮新世	C ₁ 層	
	中新世	C ₂ 層	
	古第三紀	D ₁ 層	
先第三紀		D ₂ 層	

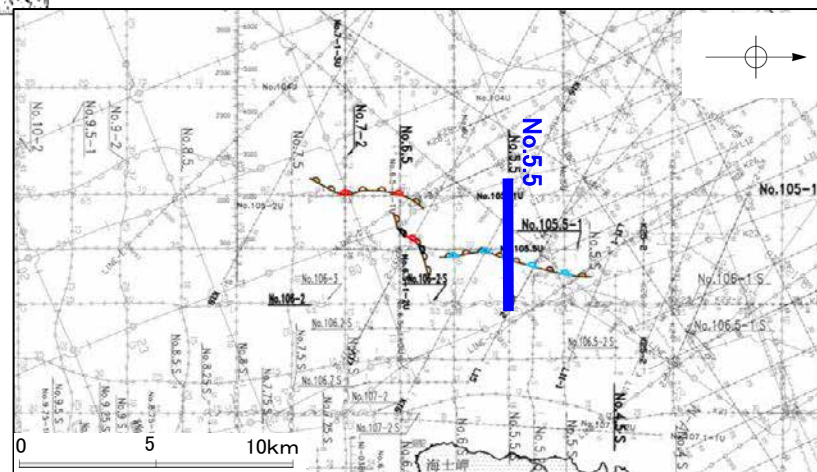
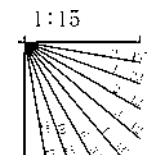

地震研ブーマー K16

←NW

SE→

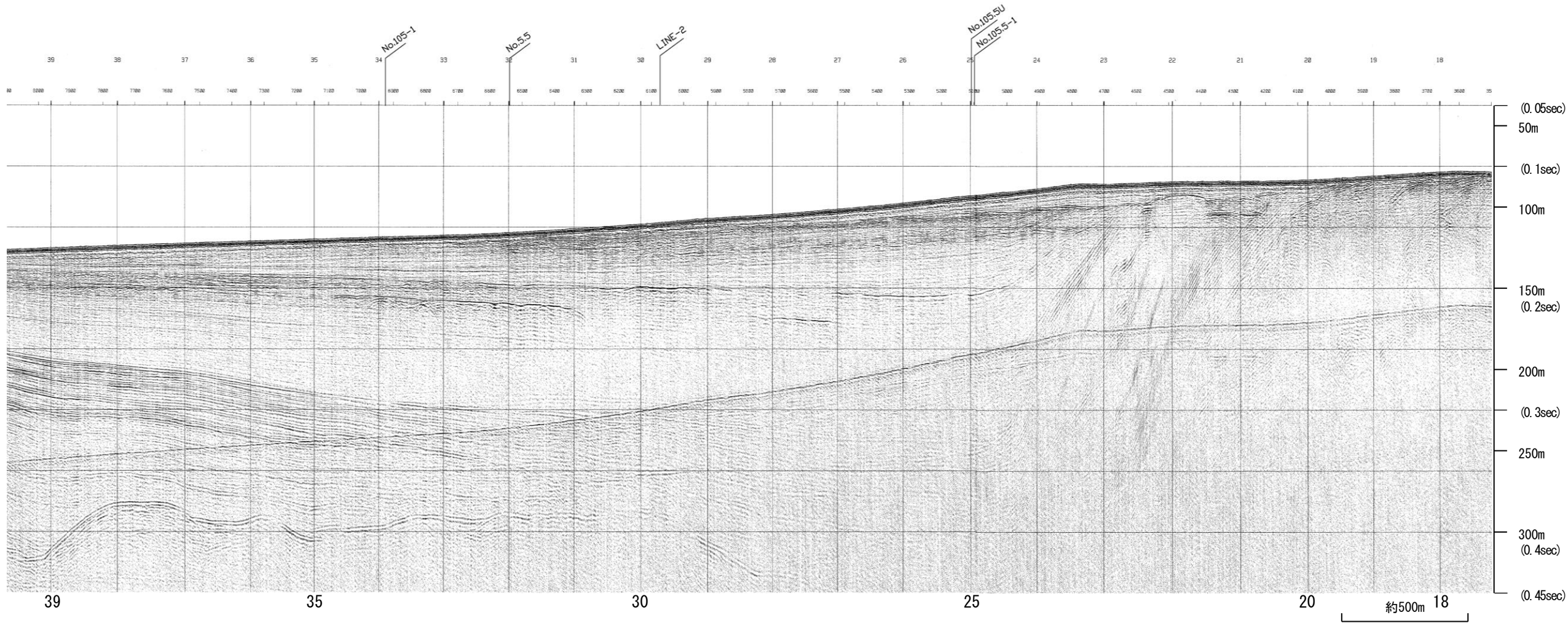

地質時代		地層名	
第四紀	完新世	A層	
	更新世	後期	B ₁ 層
		中期	B ₂ 層
		前期	C層
第三紀	鮮新世	C層	
	中新世	D ₁ 層	
古第三紀		D ₂ 層	
先第三紀		D ₃ 層	

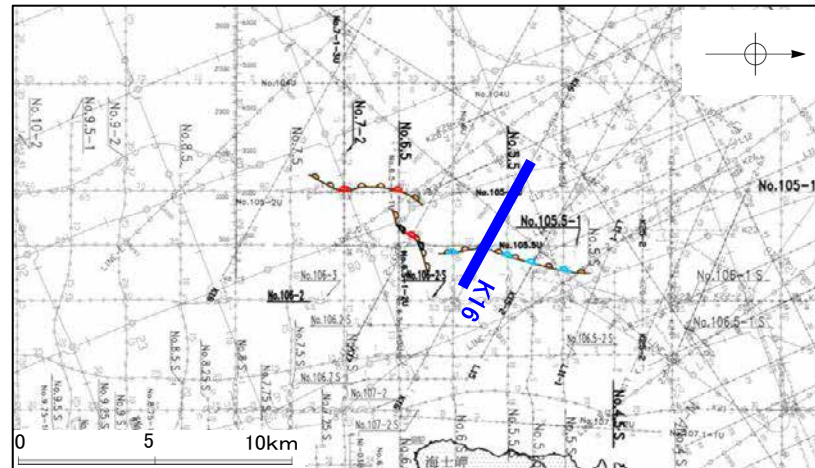
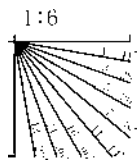

地震研ブーマー K16

←NW SE→

海士岬沖断層帯

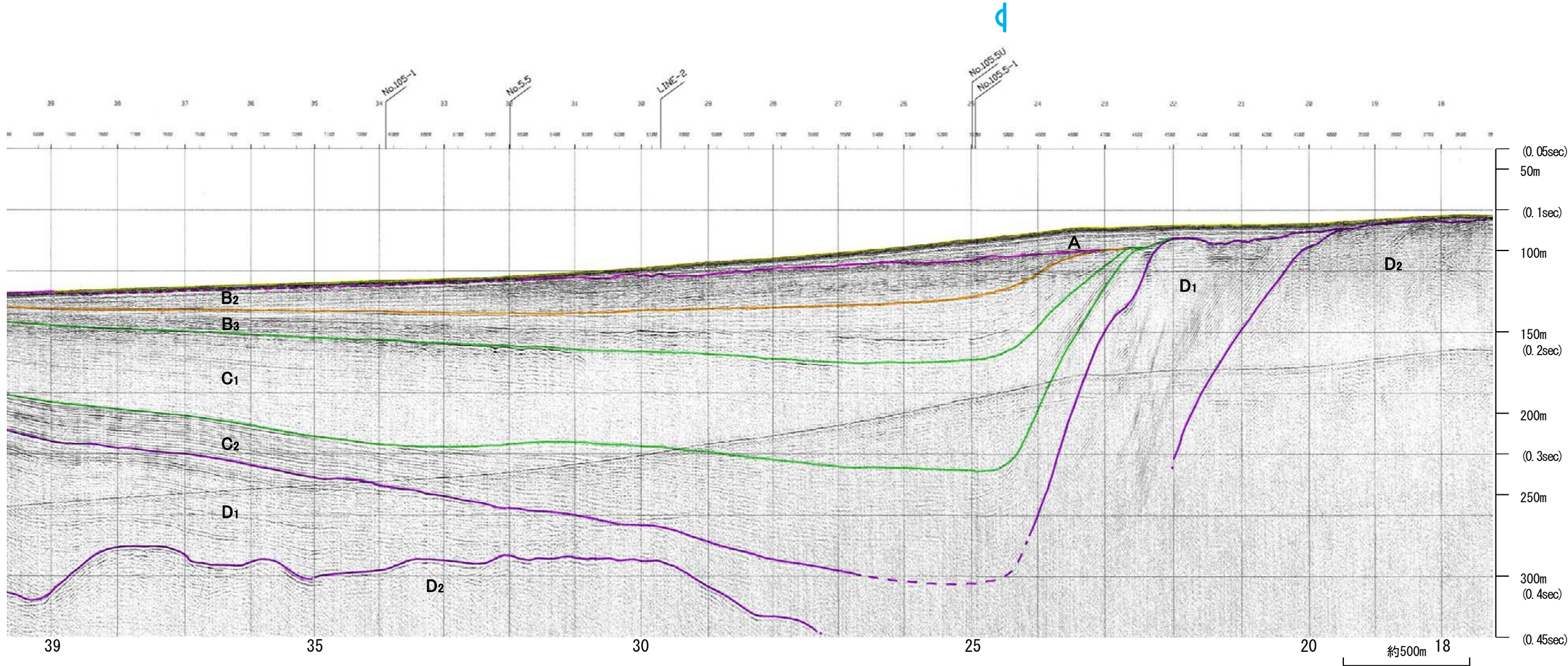

地質時代		地層名	
第四紀	完新世	A層	
	更新世	後期	B ₁ 層
		中期	B ₂ 層
		前期	B ₃ 層
	第三紀	鮮新世	C ₁ 層
中新世		C ₂ 層	
		D ₁ 層	
古第三紀	D ₂ 層		
先第三紀	D ₂ 層		

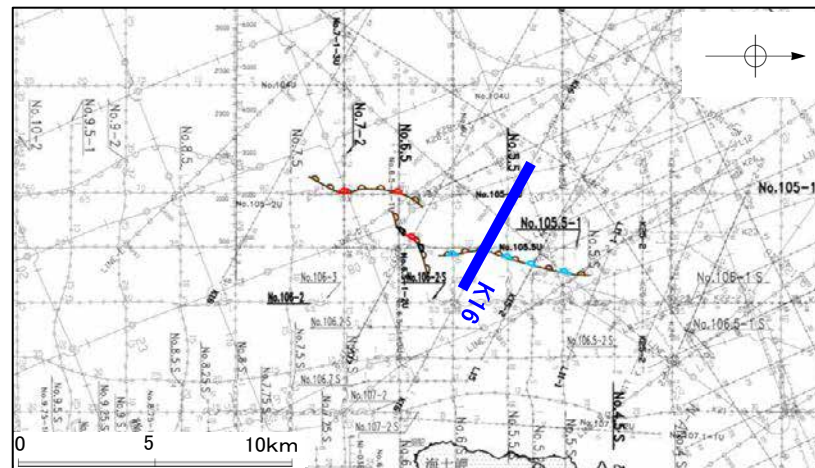
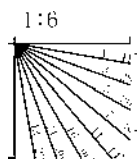

※この図面は東京大学地震研究所の海上音波探査の記録を北陸電力が独自に解析・作成したものである

北陸電カスパーカー No.6

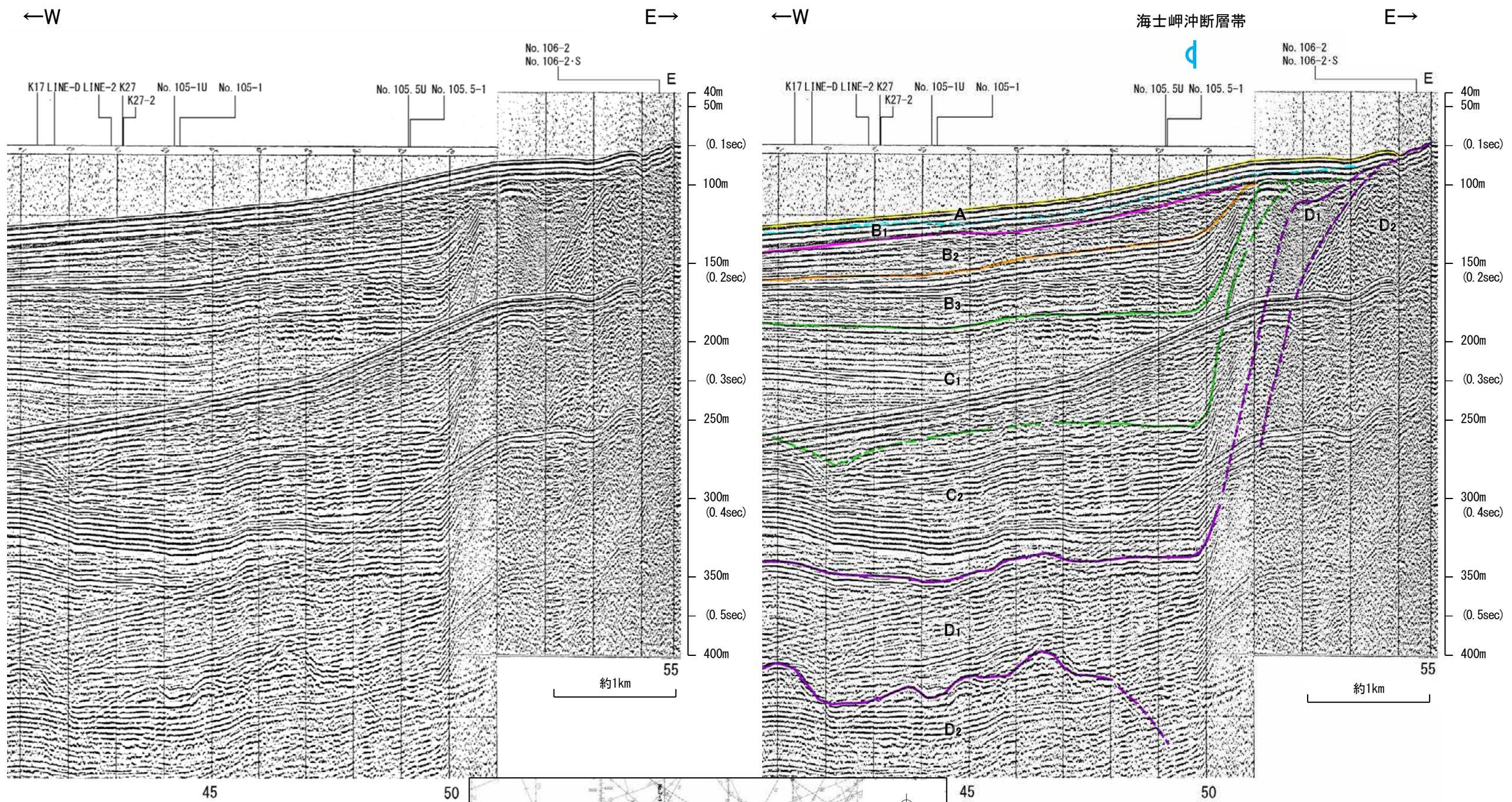

地質時代		地層名	
第四紀	完新世	A層	
	更新世	後期	B ₁ 層
		中期	B ₂ 層
		前期	B ₃ 層
	第三紀	鮮新世	C層
中新世		D ₁ 層	
古第三紀		D ₂ 層	
先第三紀		D層	

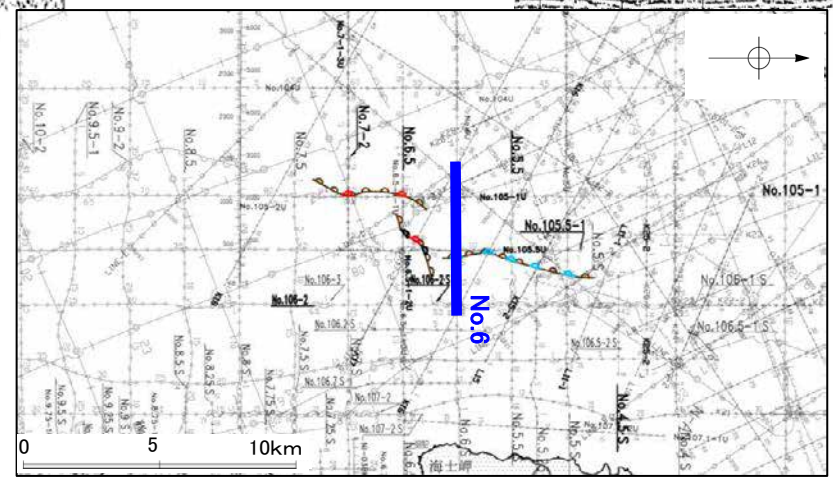
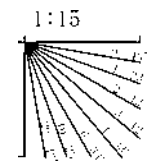

北陸電カスパーカー No.106-2

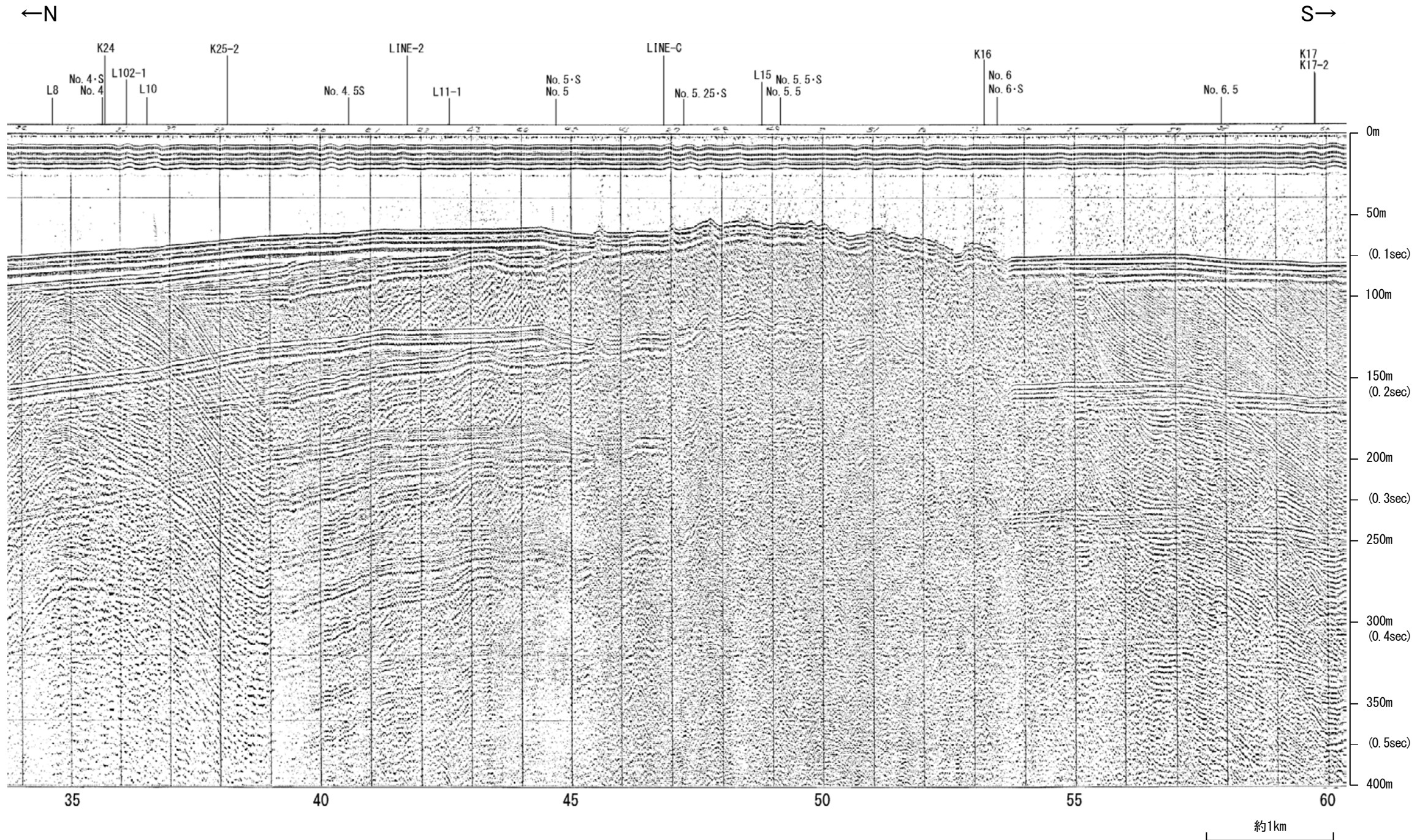

地質時代		地層名	
第四紀	完新世	A層	
	更新世	後期	B層
		中期	B層
		前期	C層
第三紀	鮮新世	C層	
	中新世	D層	
	古第三紀	D層	
先第三紀		D層	

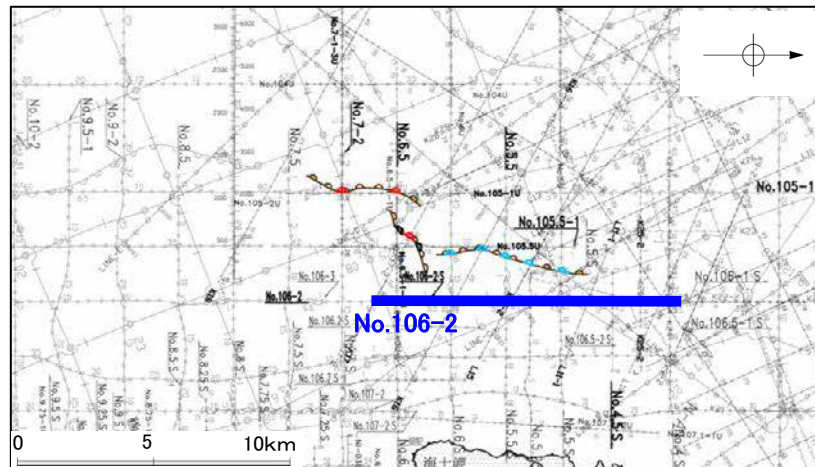
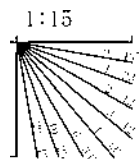

北陸電カスパーカー No.106-2-S

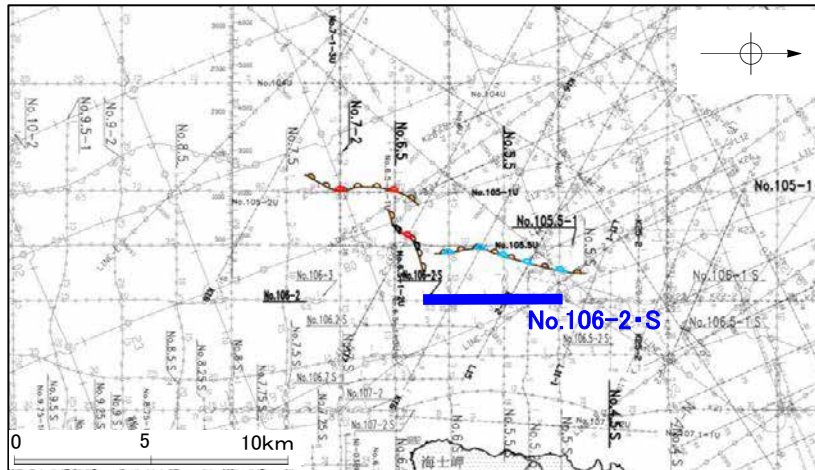
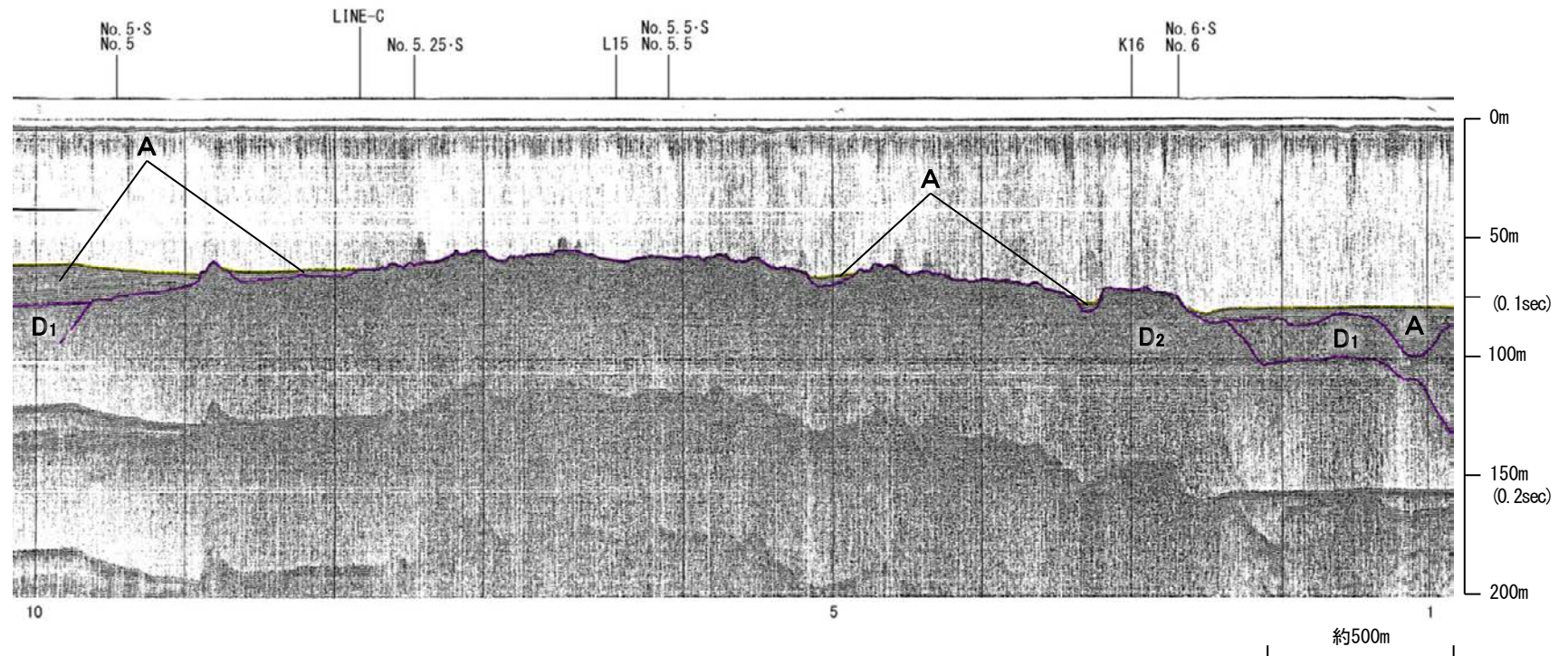
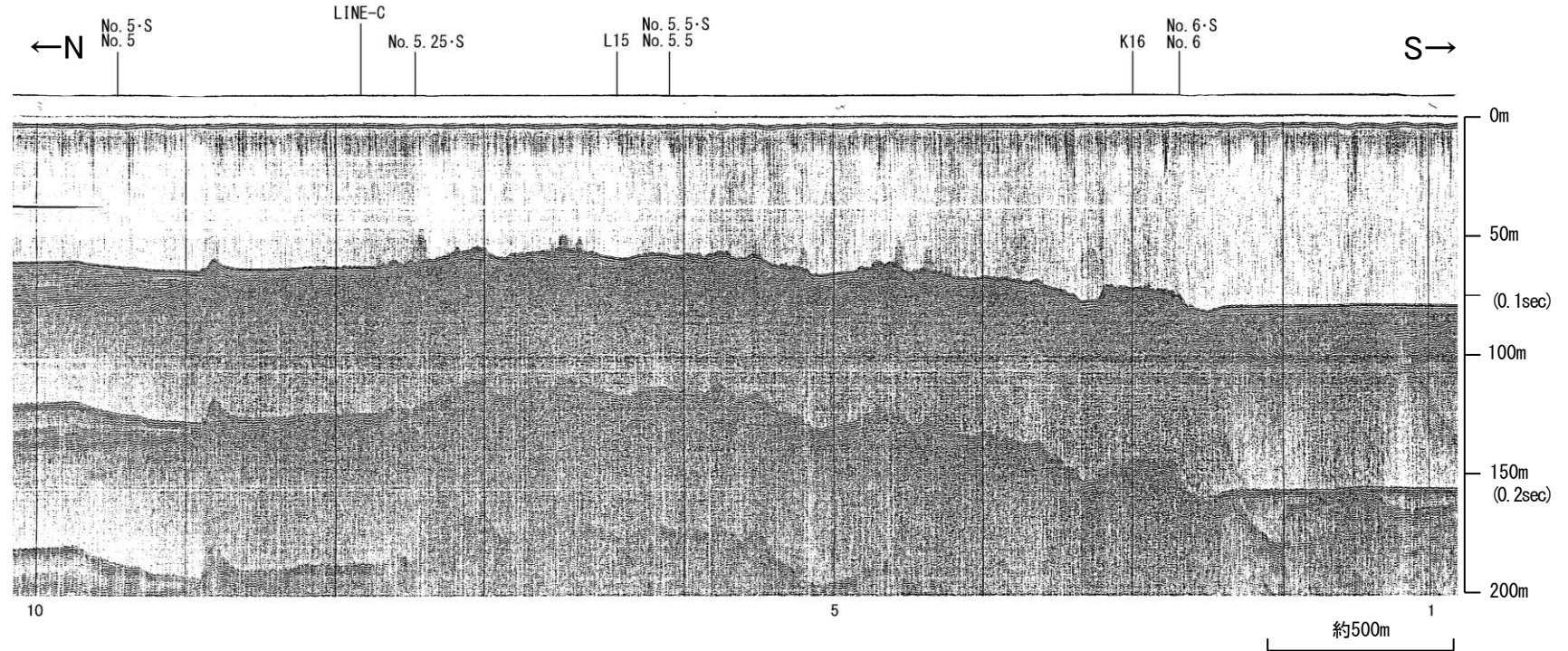

地質時代		地層名	
第四紀	完新世	A層	
	更新世	後期	B ₁ 層
		中期	B ₂ 層
		前期	C層
第三紀	鮮新世	C層	
	中新世	D ₁ 層	
	古第三紀	D ₂ 層	
先第三紀	D ₂ 層		

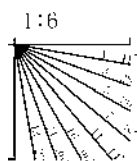

北陸電カスパーカー No.105.5-1

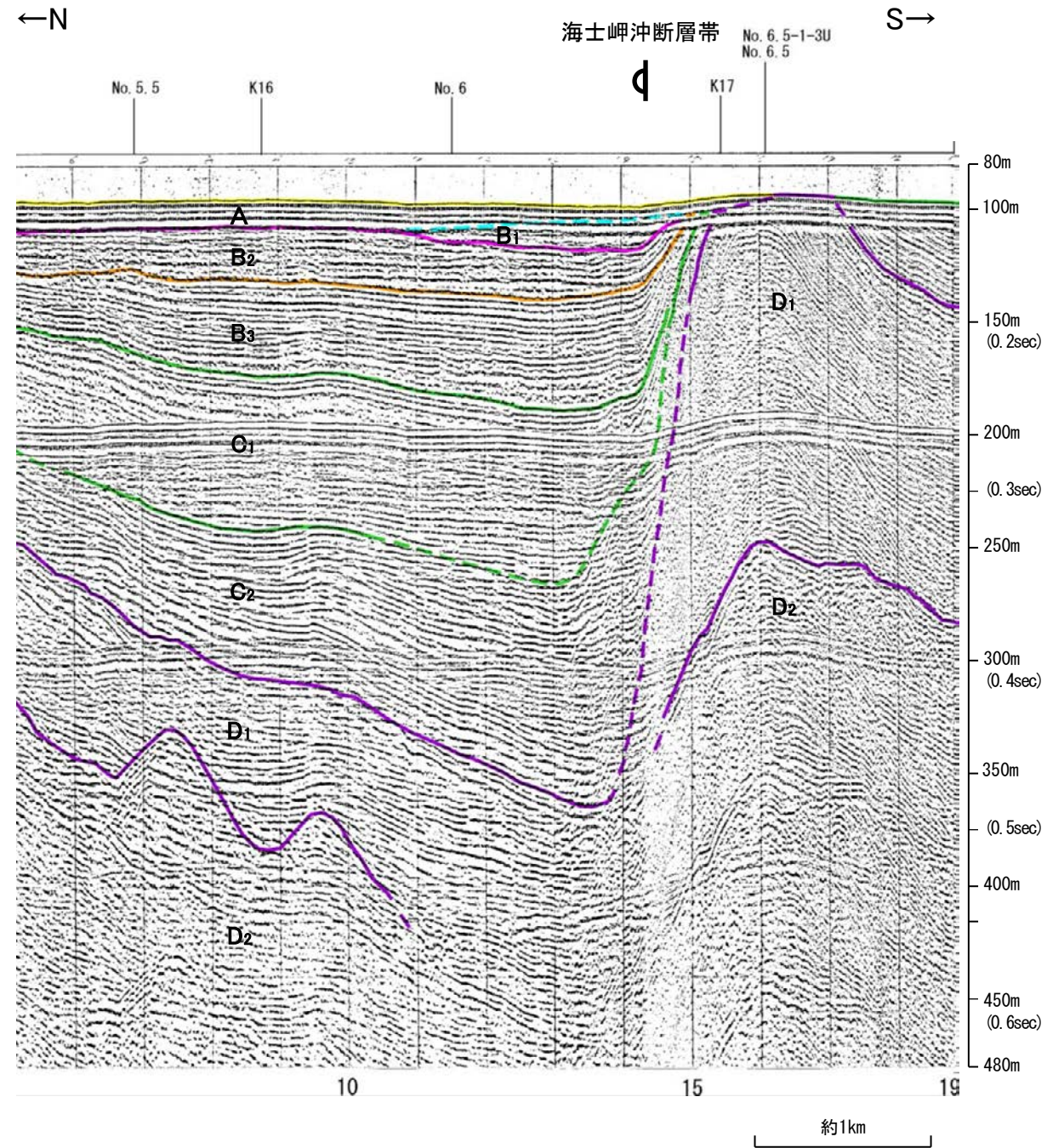
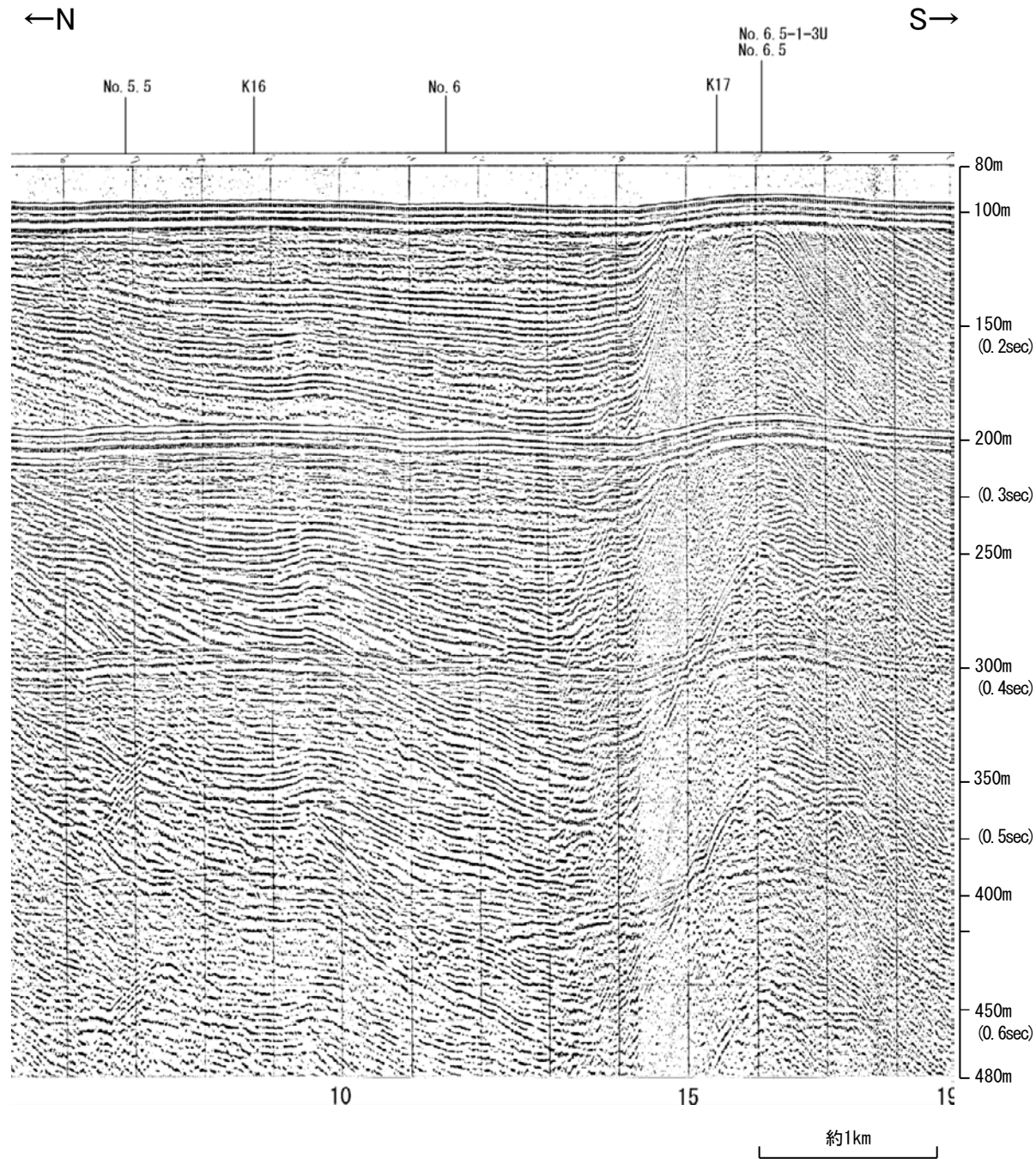

地質時代		地層名
第四紀	完新世	A層
	更新世	後期 B層
		中期 B層
	鮮新世	前期 C層
C層		
第三紀	中新世	D層
	古第三紀	D層
先第三紀		D層

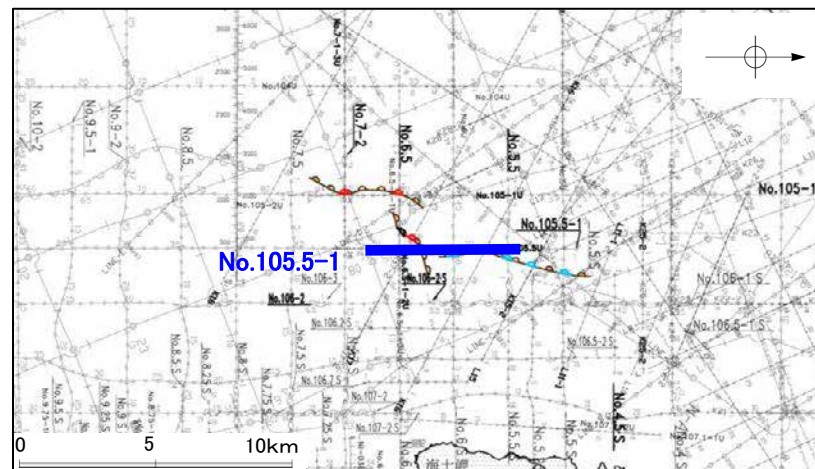
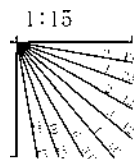

北陸電カブーマー No.105.5U

←N

S→

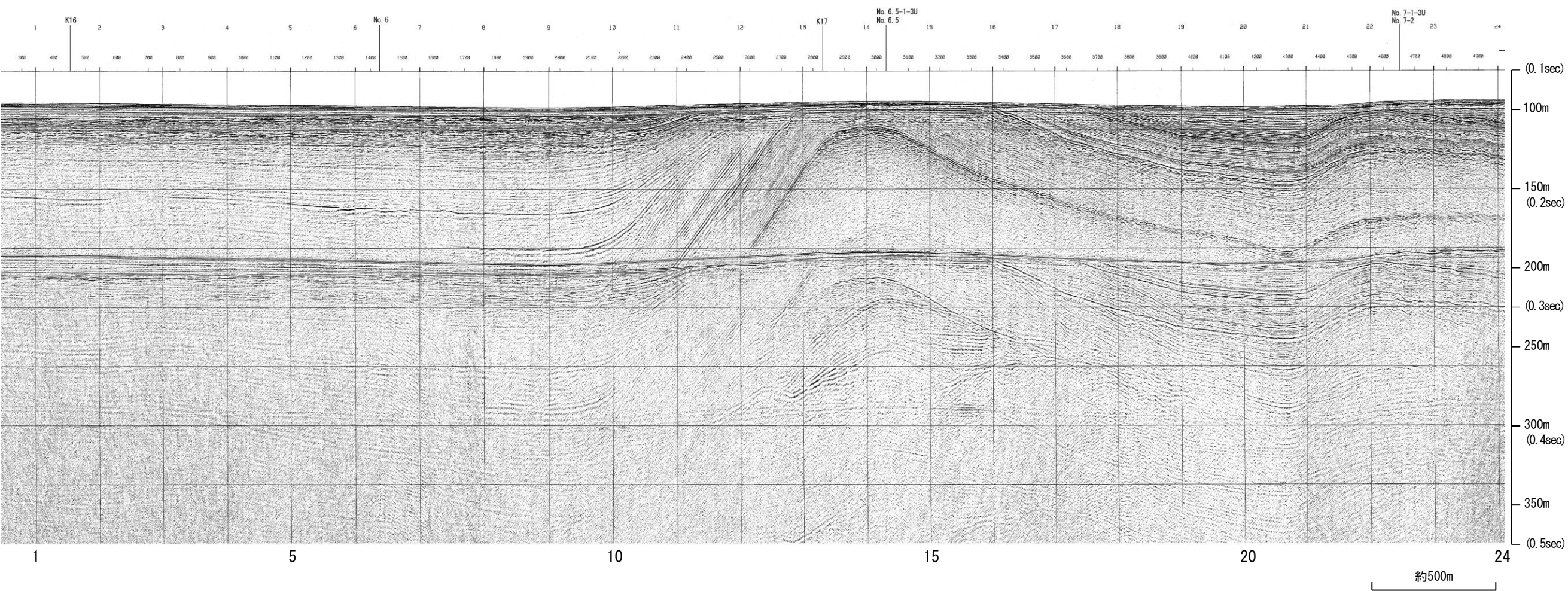

地質時代		地層名	
第四紀	完新世	A層	
	更新世	後期	B ₁ 層
		中期	B ₂ 層
	鮮新世	前期	C層
中世		D層	
第三紀		D層	
先第三紀		D層	

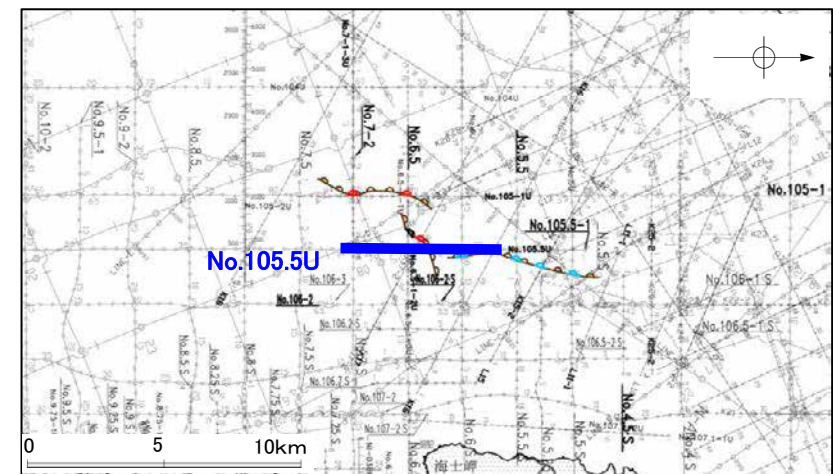
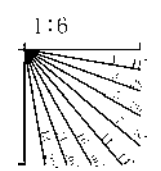

北陸電カブーマー No.105.5U

←N

S→

海士岬沖断層帯

φ

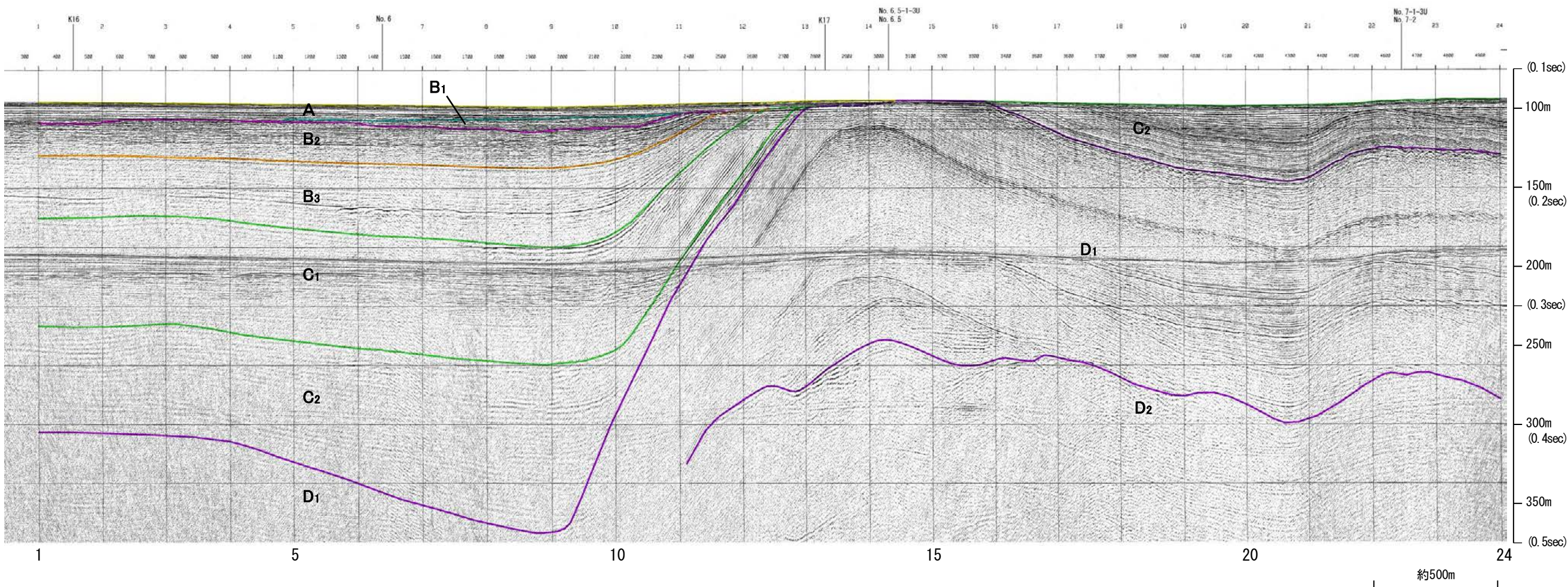

地質時代		地層名	
第四紀	完新世	A層	
	更新世	後期	B ₁ 層
		中期	B ₂ 層
	前期		B ₃ 層
		C層	
第三紀	鮮新世	C層	
	中新世	D ₁ 層	
古第三紀		D層	
先第三紀		D層	

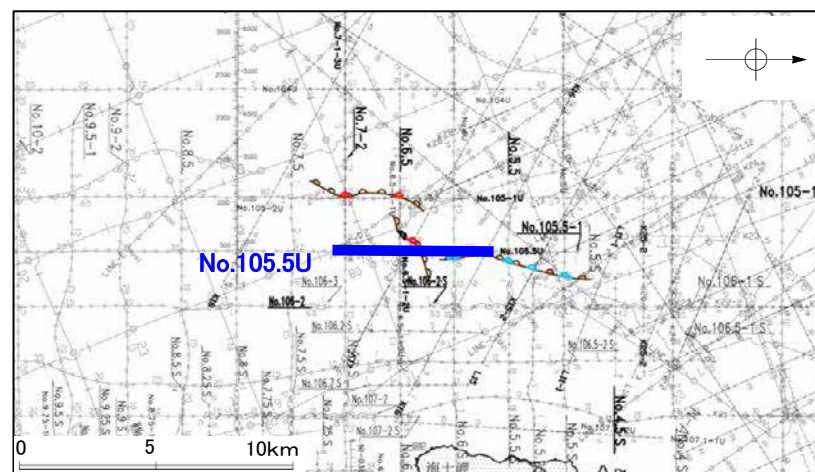
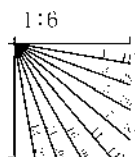

地震研ブーマー K17

←NW

SE→

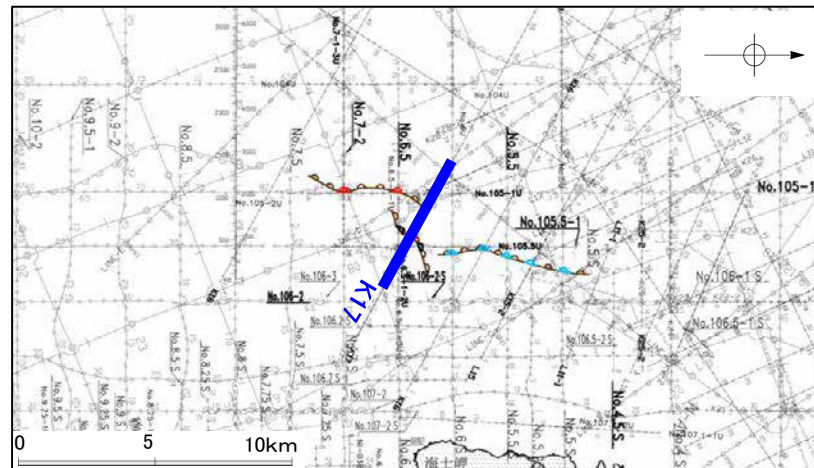
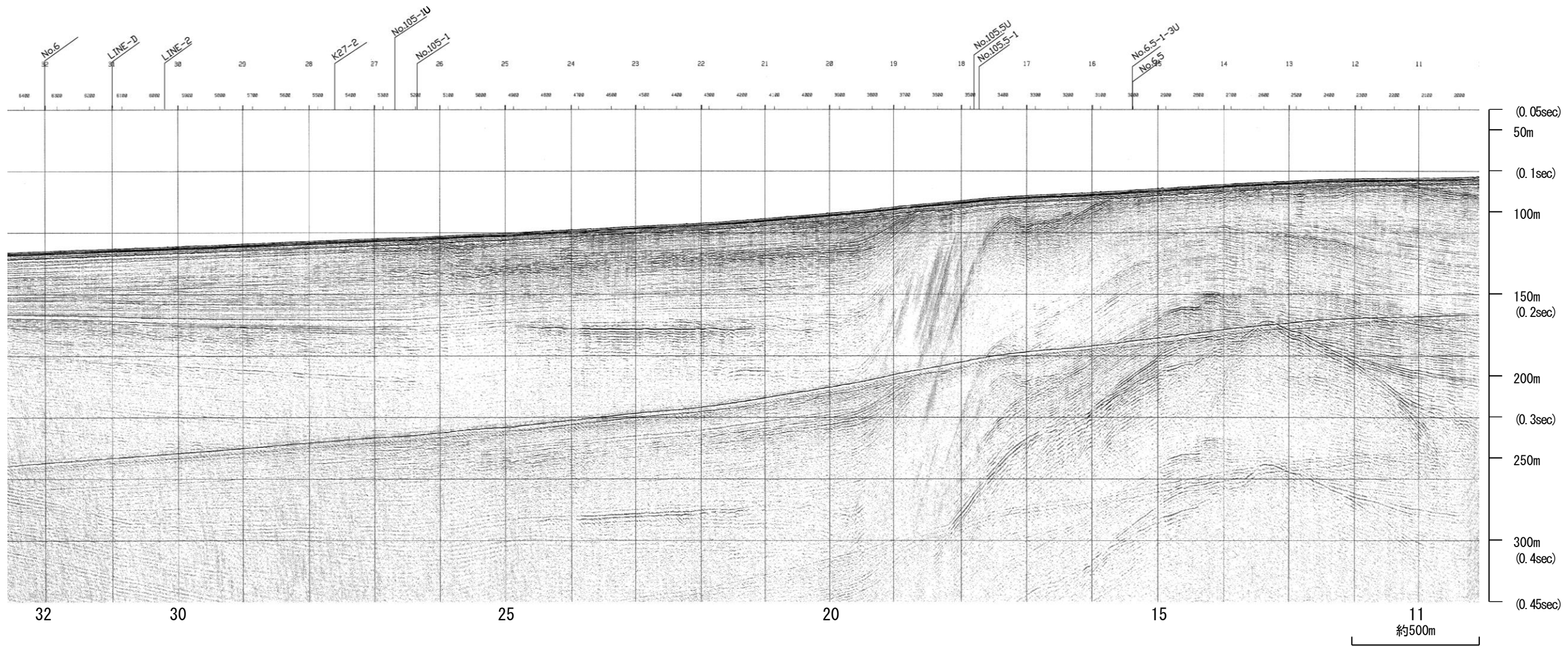

地質時代		地層名	
第四紀	完新世	A層	
	更新世	後期	B ₁ 層
		中期	B ₂ 層
		前期	B ₃ 層
第三紀	鮮新世	C層	
	中新世	D層	
	古第三紀	D層	
先第三紀	D層		

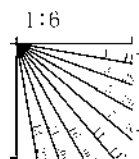

地震研ブーマー K17

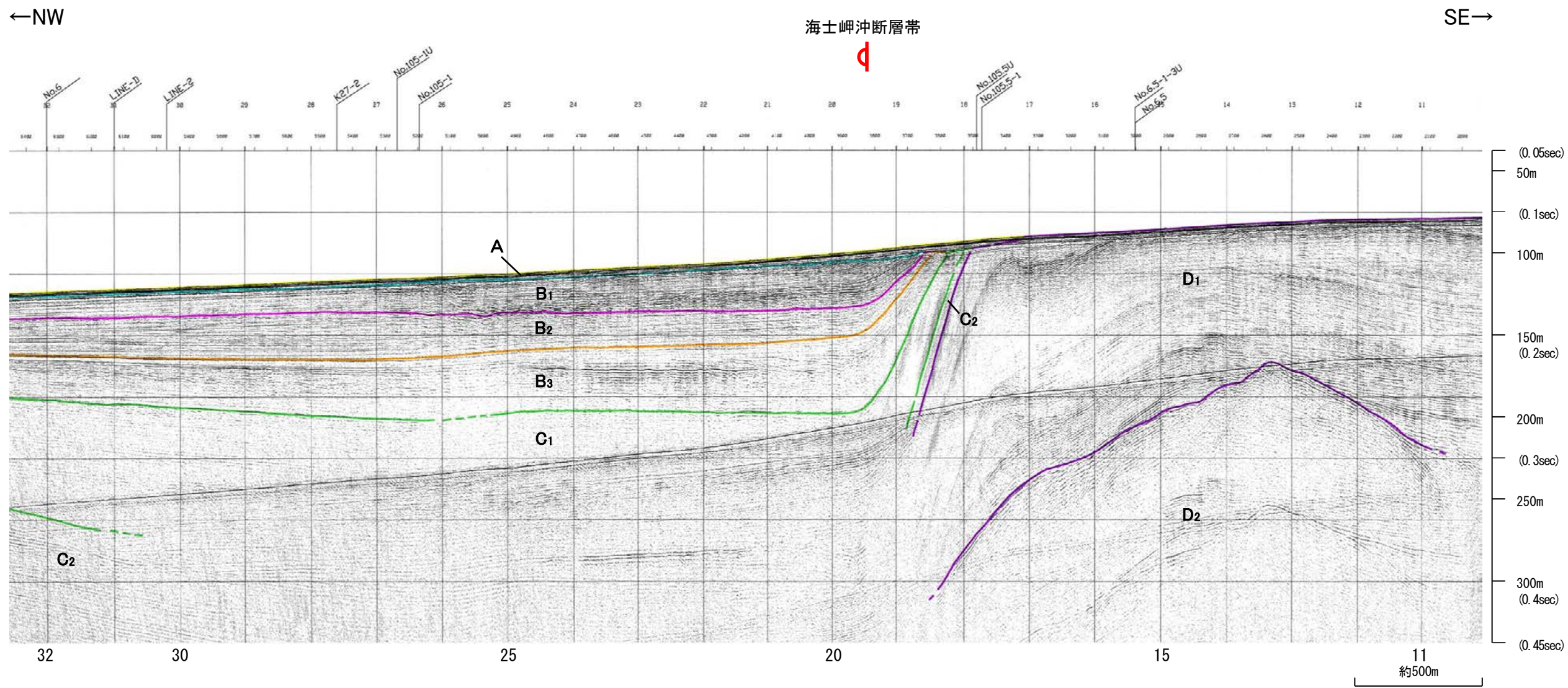

地質時代		地層名	
第四紀	完新世	A層	
	更新世	後期	B ₁ 層
		中期	B ₂ 層
		前期	B ₃ 層
第三紀	鮮新世	C ₁ 層	
	中新世	C ₂ 層	
	古第三紀	D ₁ 層	
先第三紀	D ₂ 層		

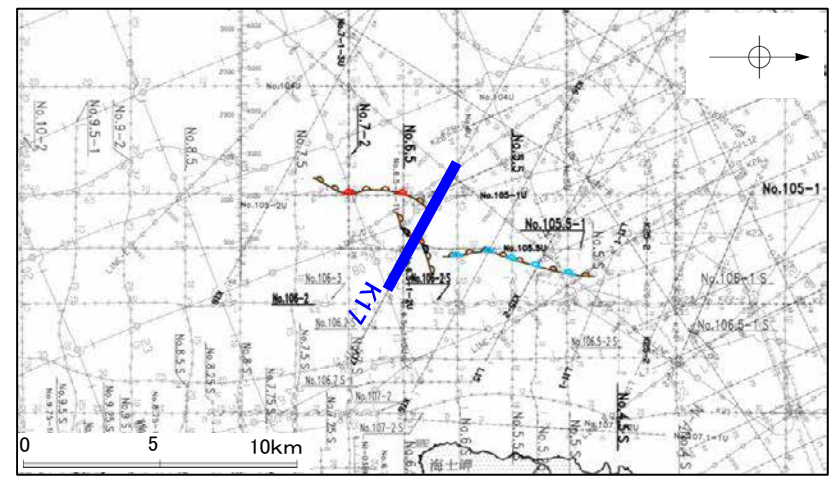
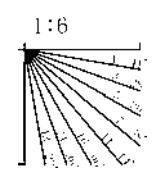

※この図面は東京大学地震研究所の海上音波探査の記録を北陸電力が独自に解析・作成したものである

北陸電カスパーカー No.6.5

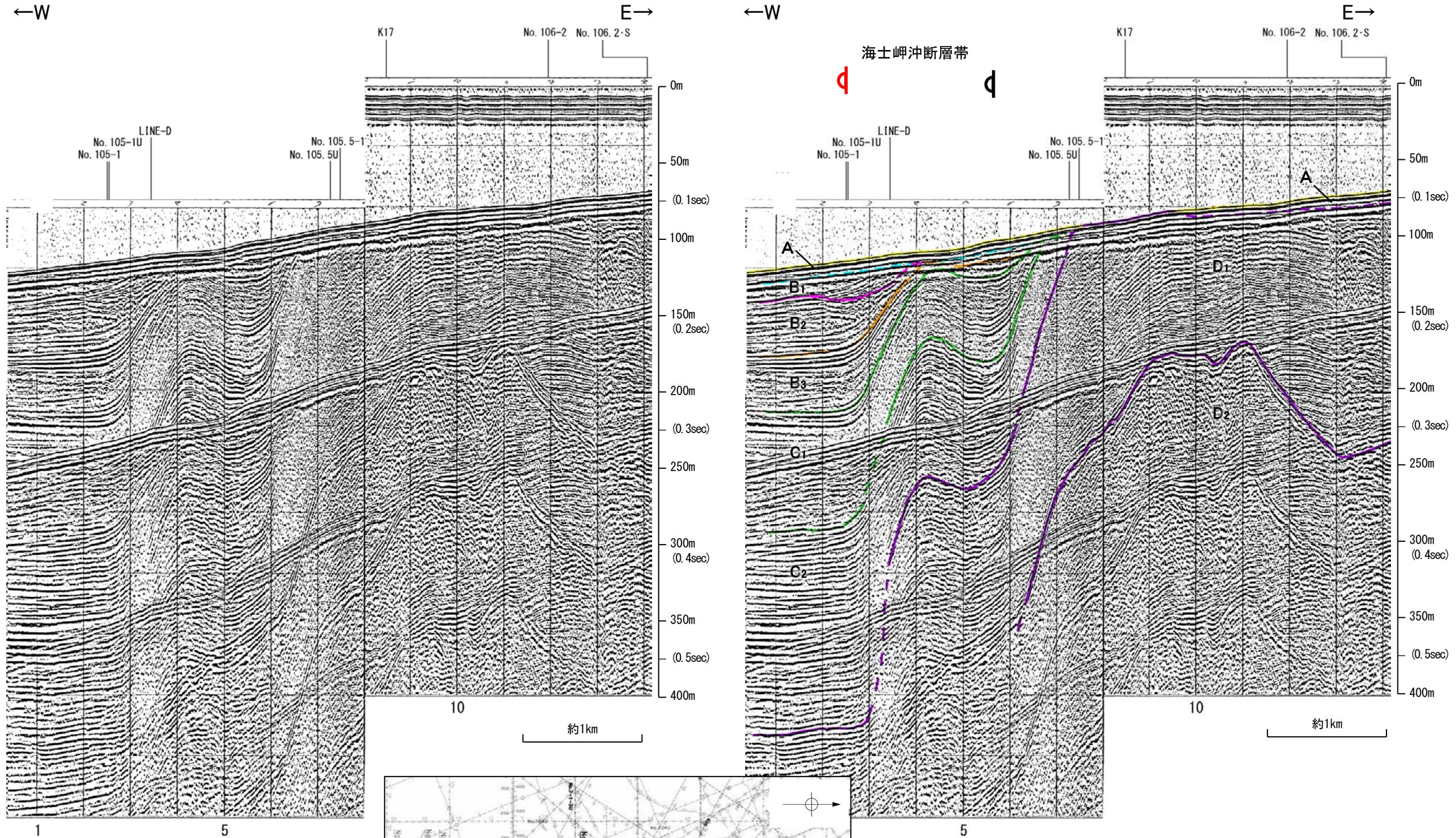

地質時代		地層名	
第四紀	完新世	A層	
	更新世	後期	B ₁ 層
		中期	B ₂ 層
		前期	B ₃ 層
	鮮新世	C層	C層
中新世		D層	
古第三紀	D層	D層	
先第三紀	D層	D層	

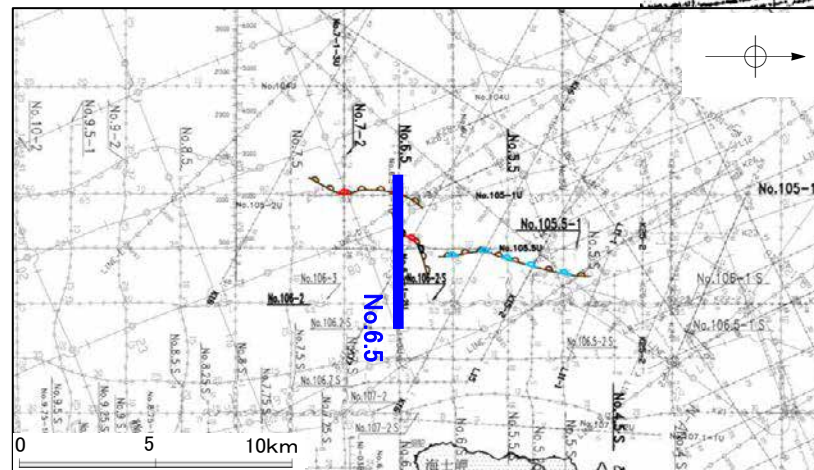
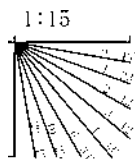

北陸電カブーマー No.6.5-1-2U

←W

E→

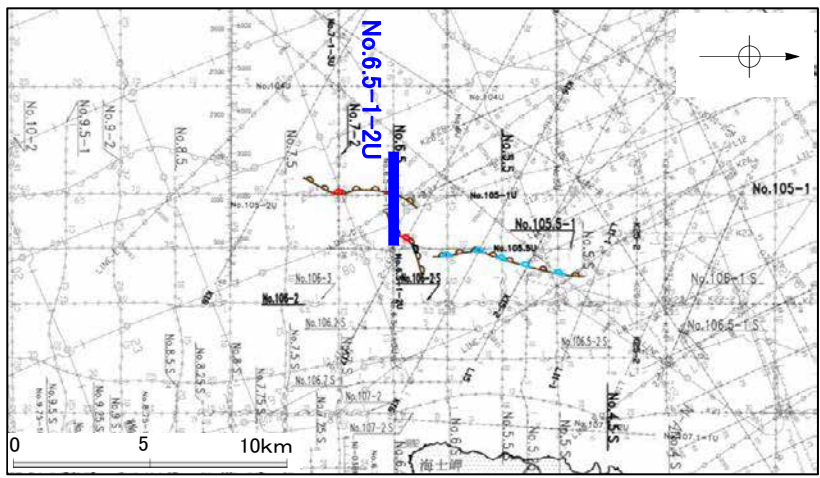
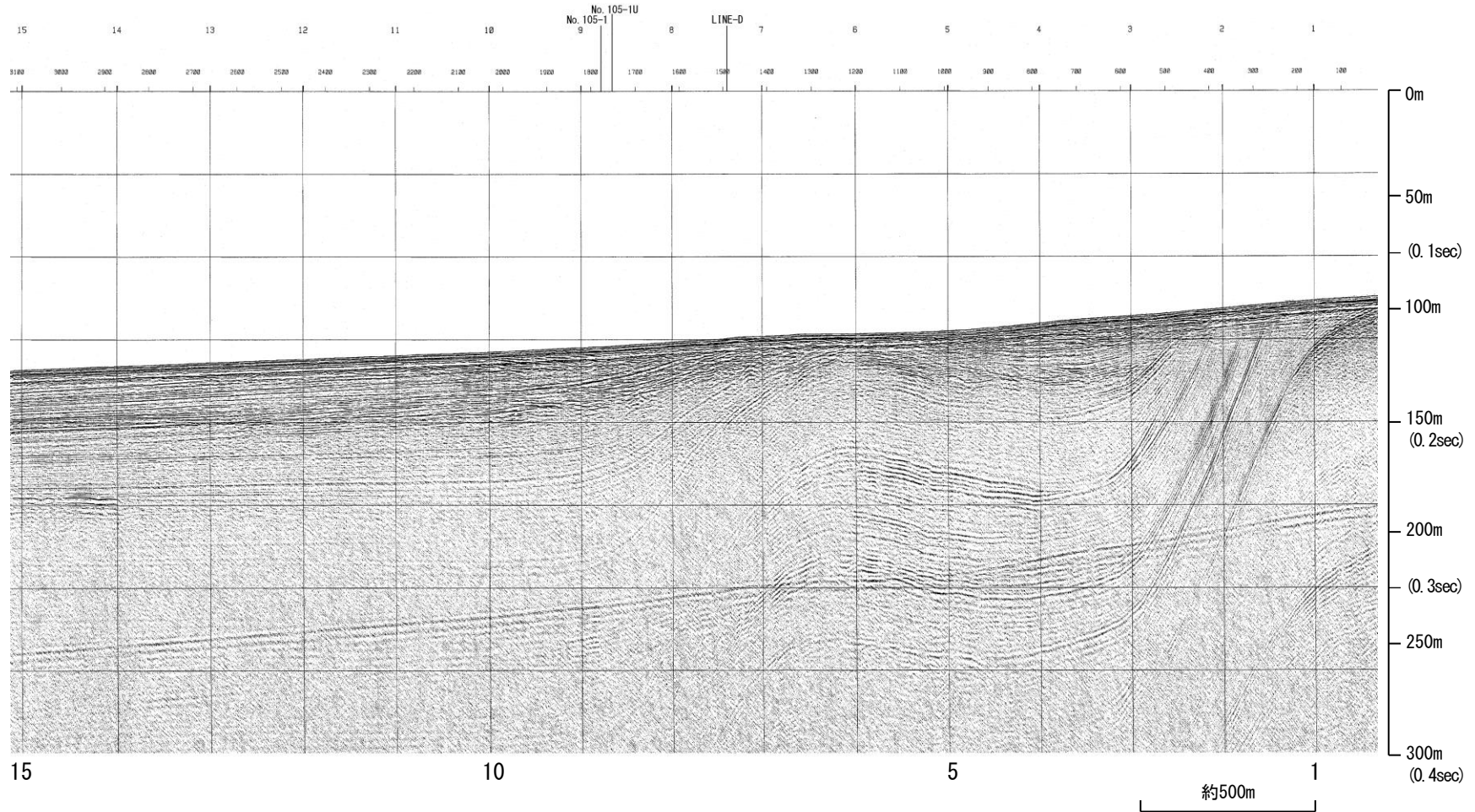

地質時代		地層名	
第四紀	完新世	A層	
	更新世	後期	B ₁ 層
		中期	B ₂ 層
	鮮新世	前期	C層
中期		D層	
第三紀	古第三紀	D層	
第三紀	先第三紀	D層	

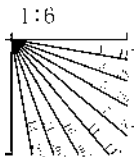

北陸電カブーマー No.6.5-1-2U

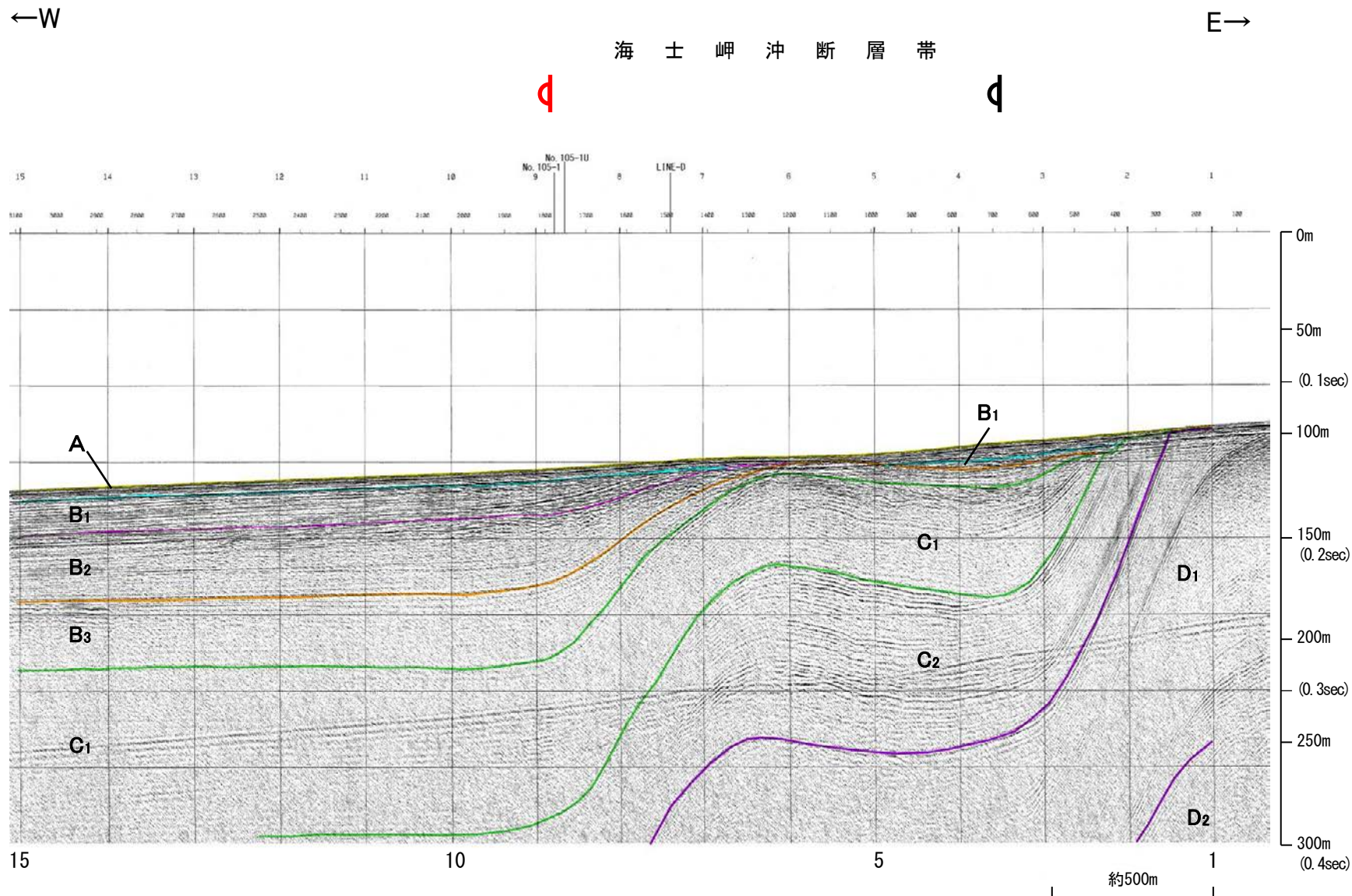

地質時代		地層名	
第四紀	完新世	A層	
	更新世	後期	B ₁ 層
		中期	B ₂ 層
		前期	B ₃ 層
第三紀	鮮新世	C ₁ 層	
	中新世	C ₂ 層	
	古第三紀	D ₁ 層	
先第三紀	D ₂ 層		

