

No.10・S②(北陸電力スパーカー)

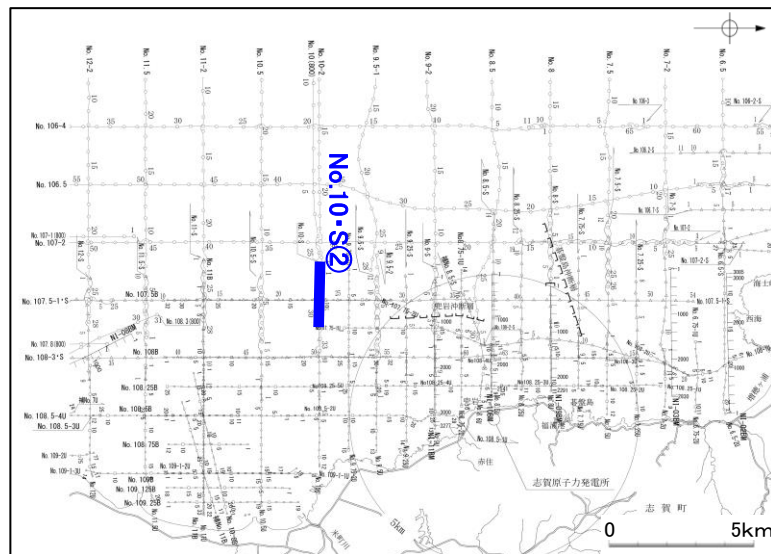

地質時代		地質層序	
第四紀	更新世	完新世	A層
	中世	後期	B ₁ 層 B _{1U} 層 B _{1L} 層
		中期	B ₂ 層
		前期	B ₃ 層
	鮮新世	C ₁ 層	
新第三紀	中新世	C ₂ 層	
	古第三紀	D ₁ 層	
先第三紀		D ₂ 層	

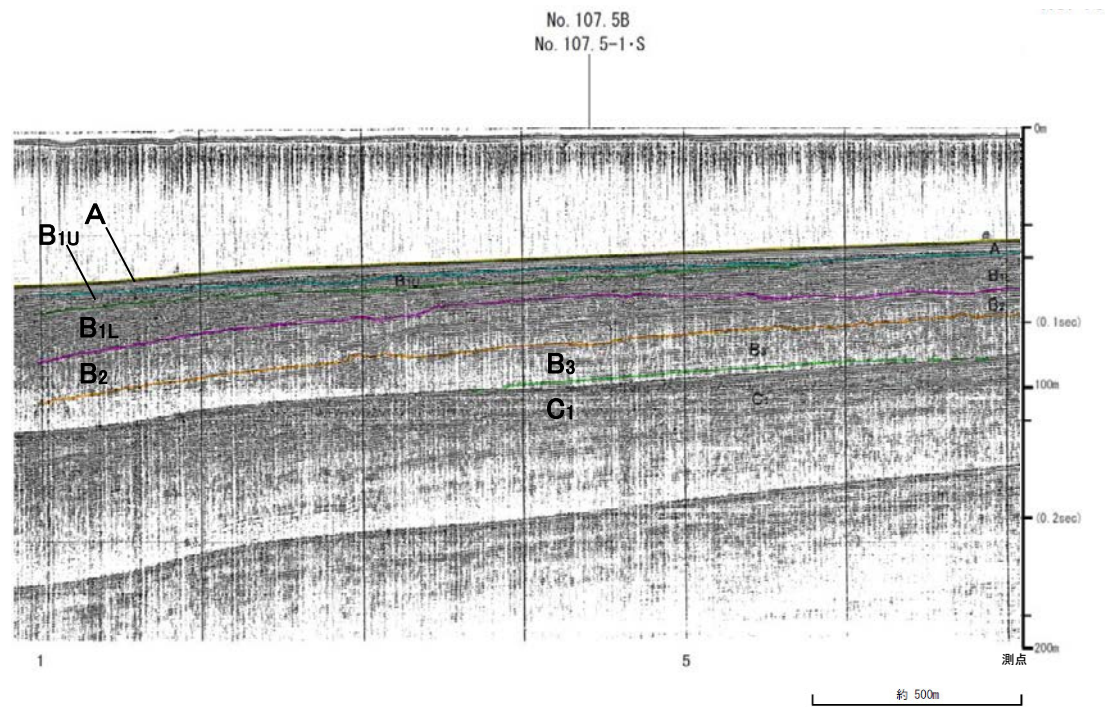
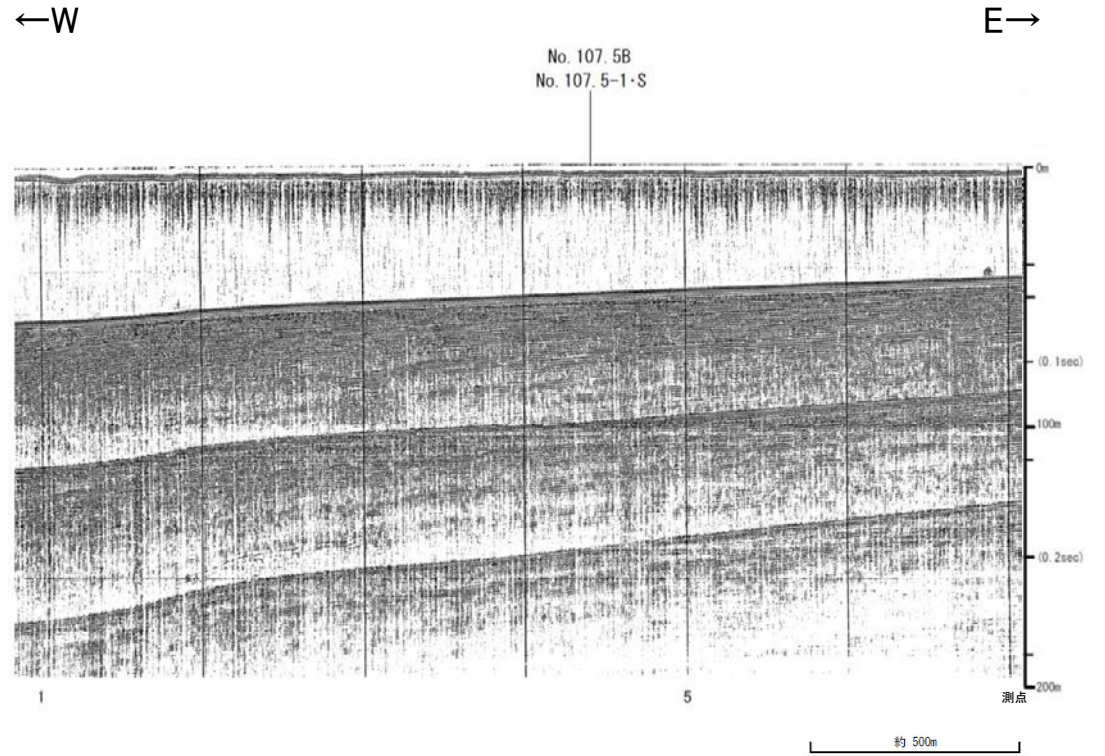
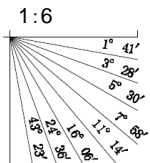

No.10U(北陸電カブーマー)

全線表示

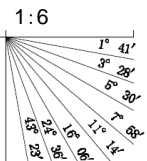
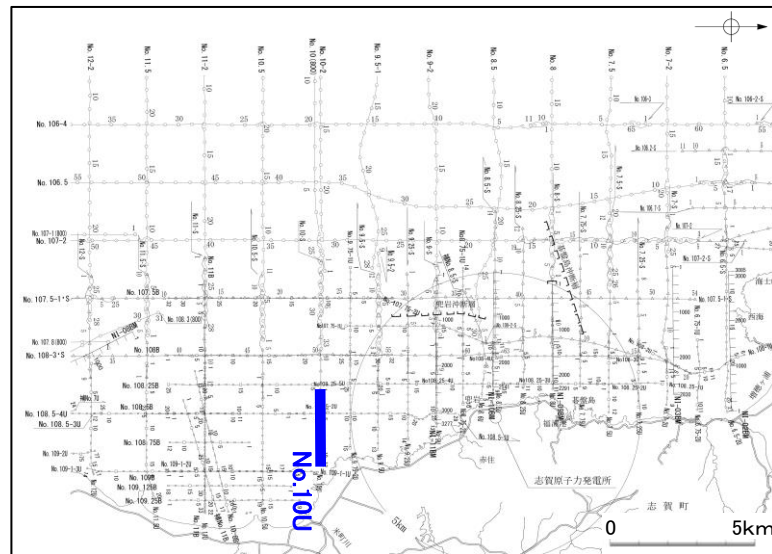
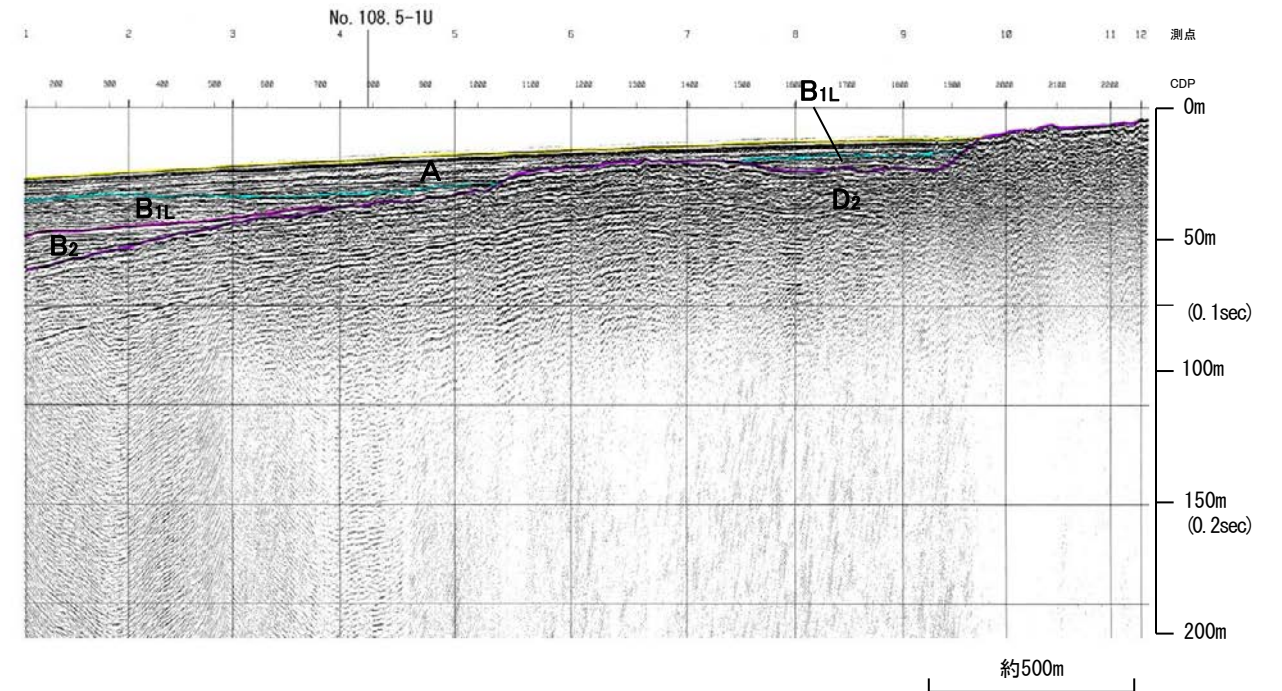
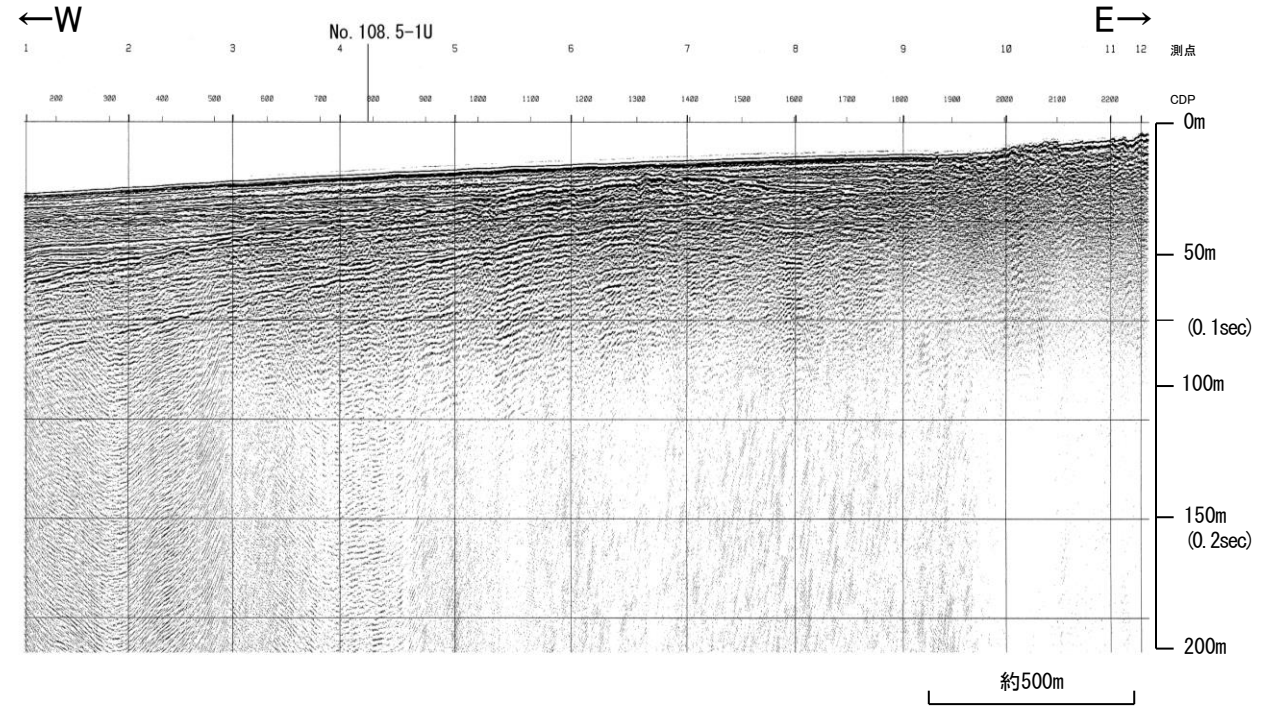

地質時代		地質層序	
第四紀	完新世	A層	
	後期	B ₁ 層	B _{1U} 層
		B _{1L} 層	B _{1L} 層
	中期	B ₂ 層	B ₃ 層
	前期	C ₁ 層	C ₂ 層
新第三紀	鮮新世	D ₁ 層	D ₂ 層
	中新世	D ₁ 層	D ₂ 層
古第三紀		D ₂ 層	
先第三紀		D ₂ 層	

No.10・S(北陸電カスパーカー)

全線表示

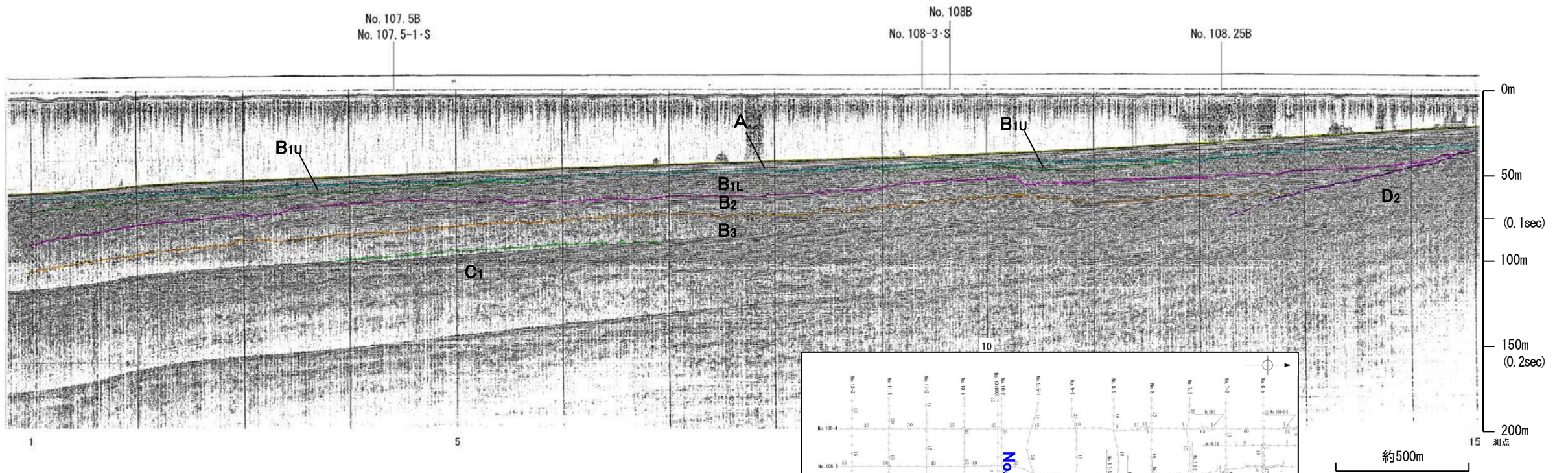
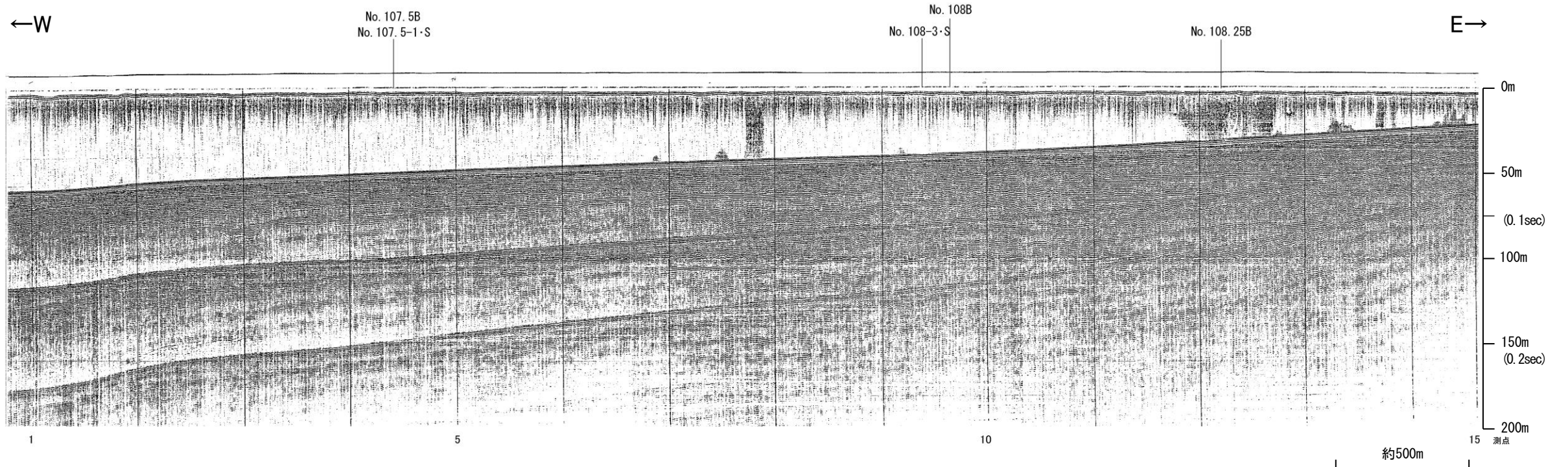

地質時代		地質層序	
第四紀	完新世	A層	
	後期	B ₁ 層	B _{1u} 層
		B ₂ 層	B _{1L} 層
	中期	B層	
	前期	B ₃ 層	B ₃ 層
C層			
第三紀	新第三紀	C ₁ 層	C ₂ 層
	中新世	D層	
	古第三紀	D ₂ 層	
先第三紀			

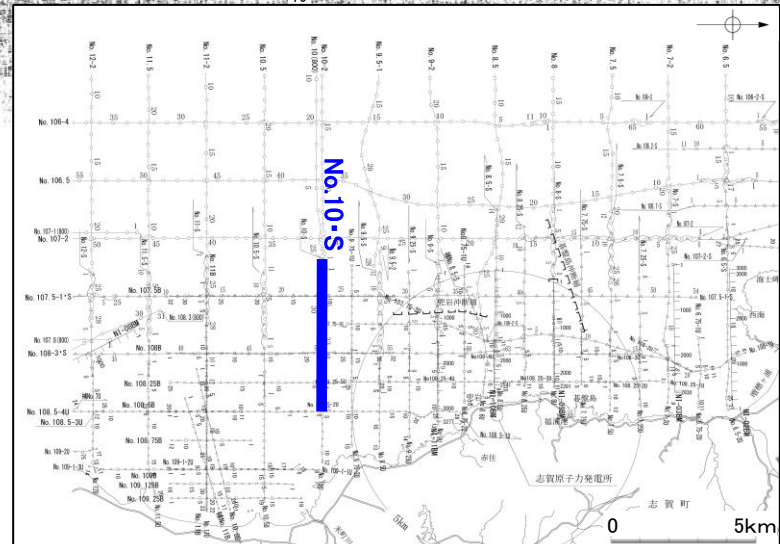
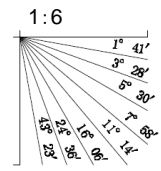

No.10-2①(北陸電カスパーカー)

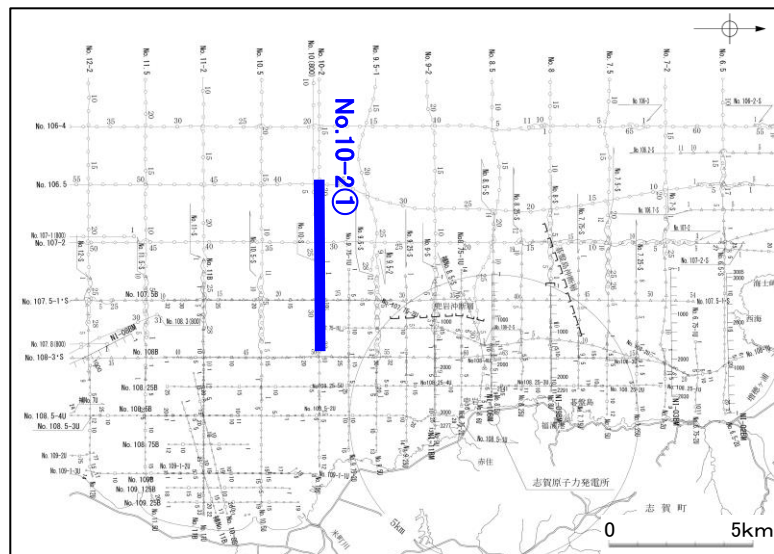
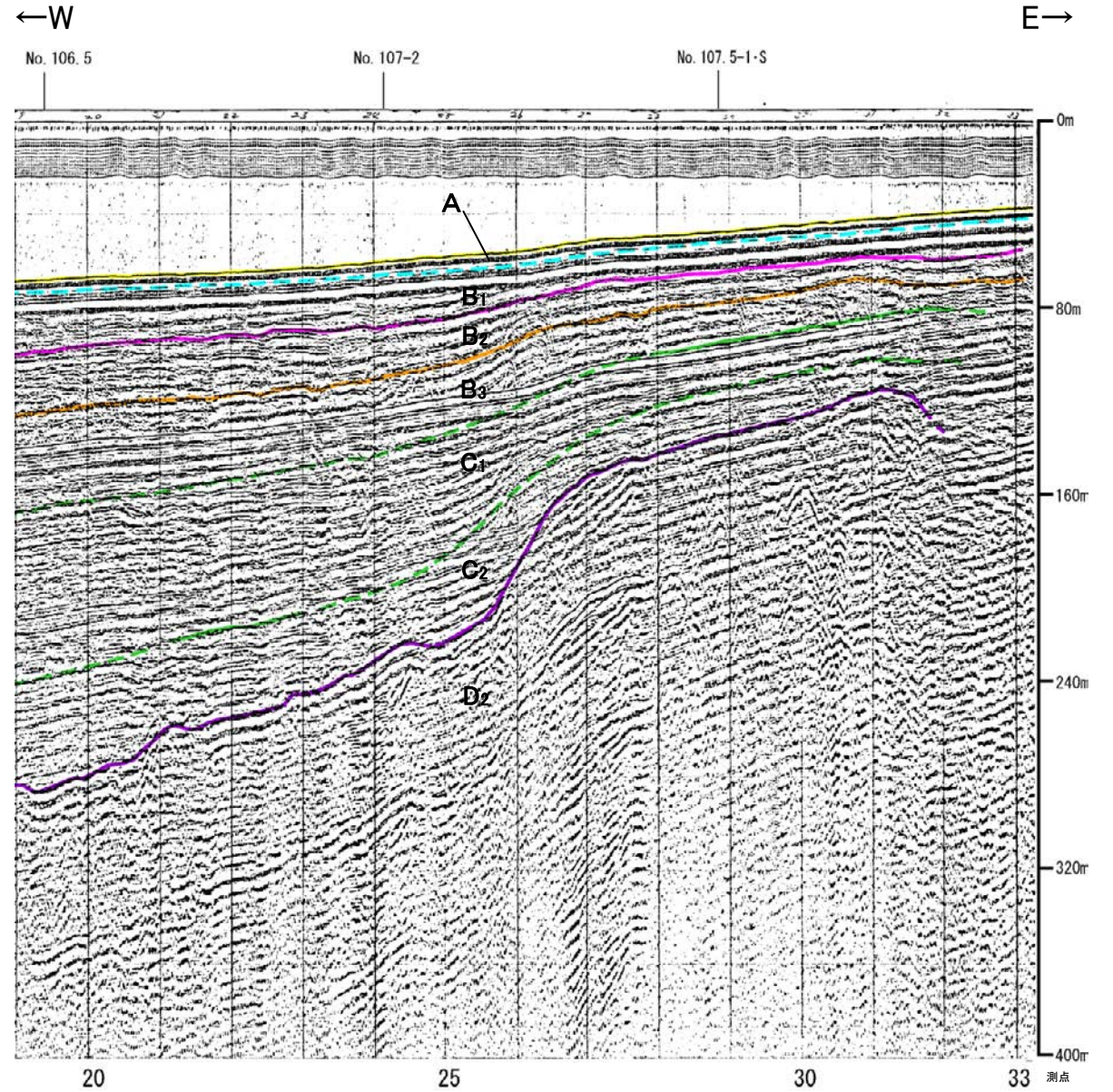
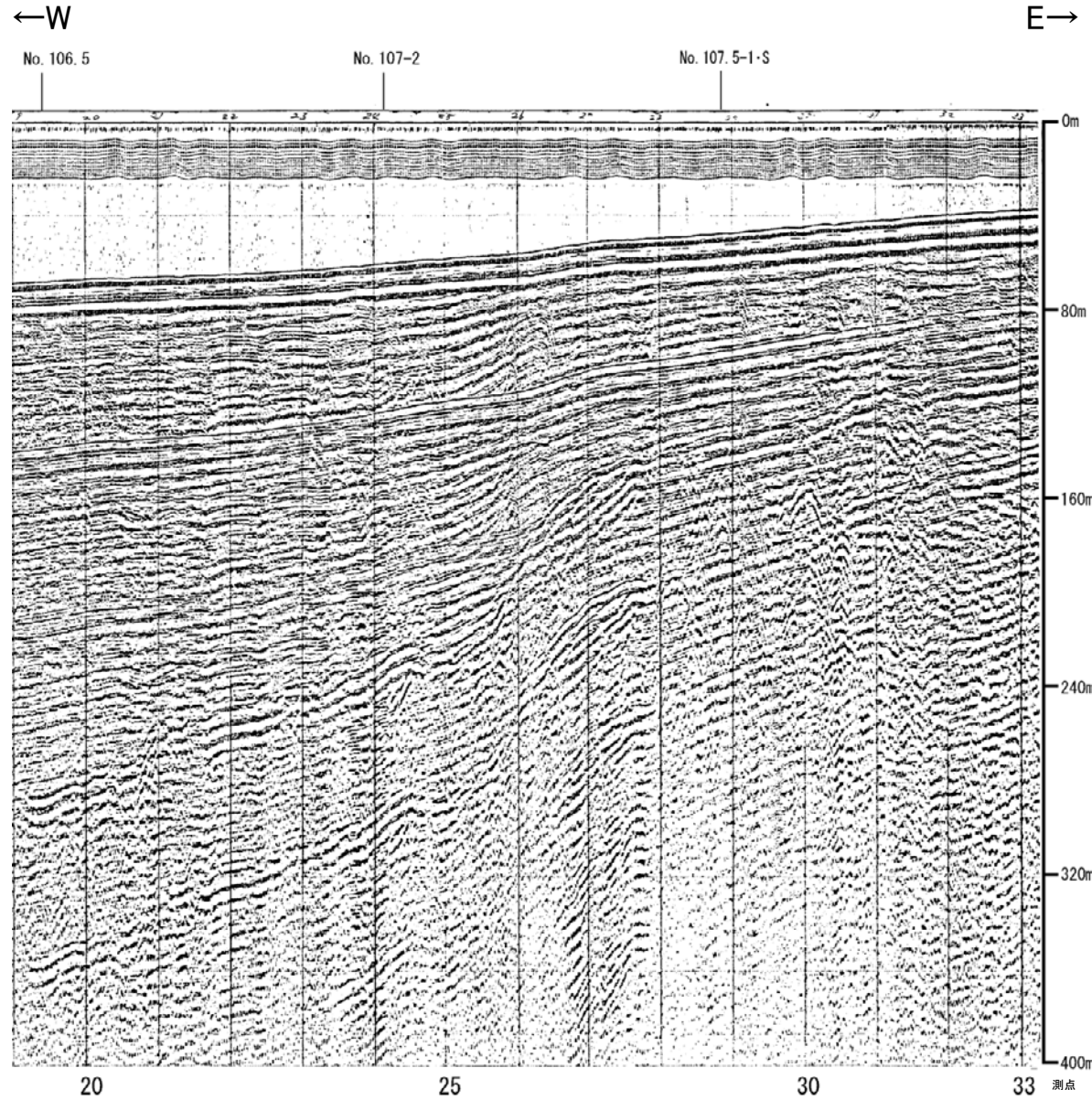

地質時代		地質層序	
第四紀	更新世	A層	B ₁₀ 層
	後期	B ₁ 層	B ₁₁ 層
	中期	B ₂ 層	B ₂ 層
	前期	C ₁ 層	C ₁ 層
新第三紀	鮮新世	C ₂ 層	D ₁ 層
	中新世	D ₁ 層	D ₂ 層
古第三紀		D ₂ 層	
先第三紀			

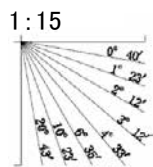

No.10-2②(北陸電カスパーカー)

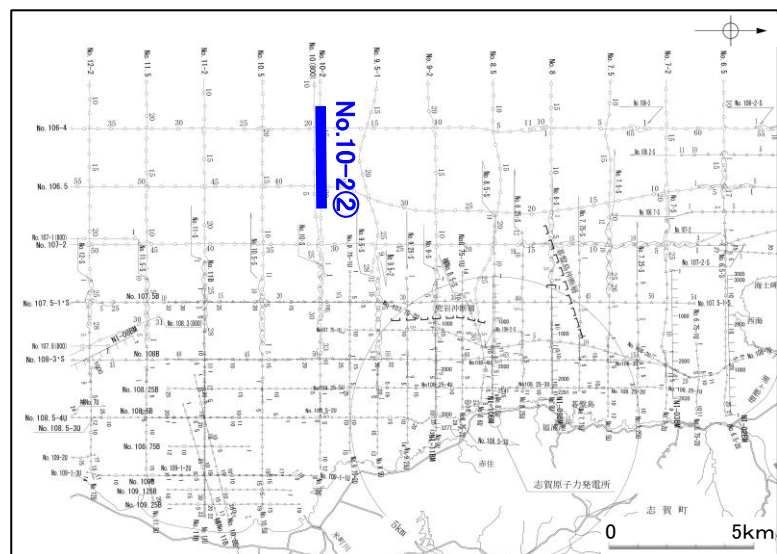
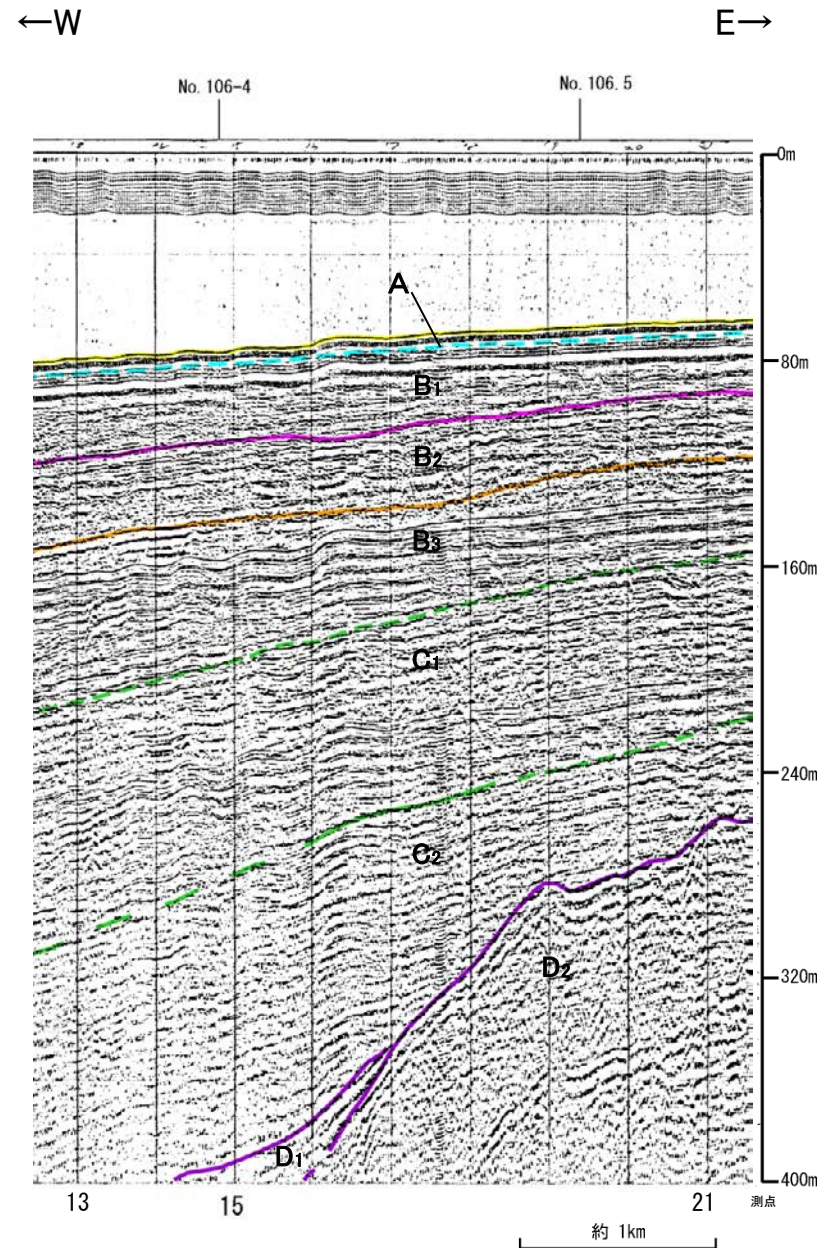
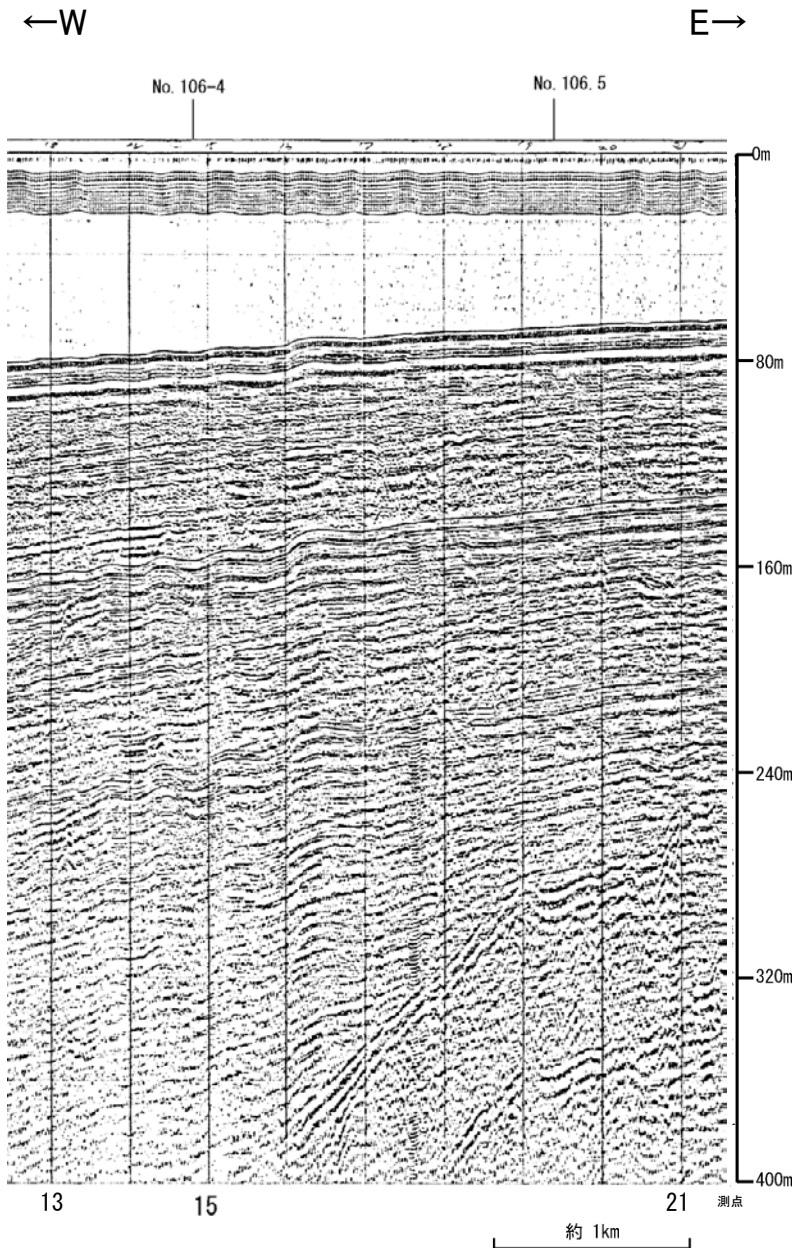

地質時代		地質層序	
第四紀	更新世	完新世	A層
		後期	B ₁ 層 B ₁₁ 層
	中期	B層	B ₂ 層 B ₂₁ 層
		前期	B ₃ 層
	全新世	C層	C ₁ 層
第三紀	新第三紀	D層	D ₁ 層
	中新世		D ₂ 層
	古第三紀		
先第三紀			

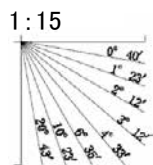

No.10.5・S①, No.10.5U(北陸電カスパーカー, ブーマー)

各音波探査記録の全線はP.2-1-67, 68
←W

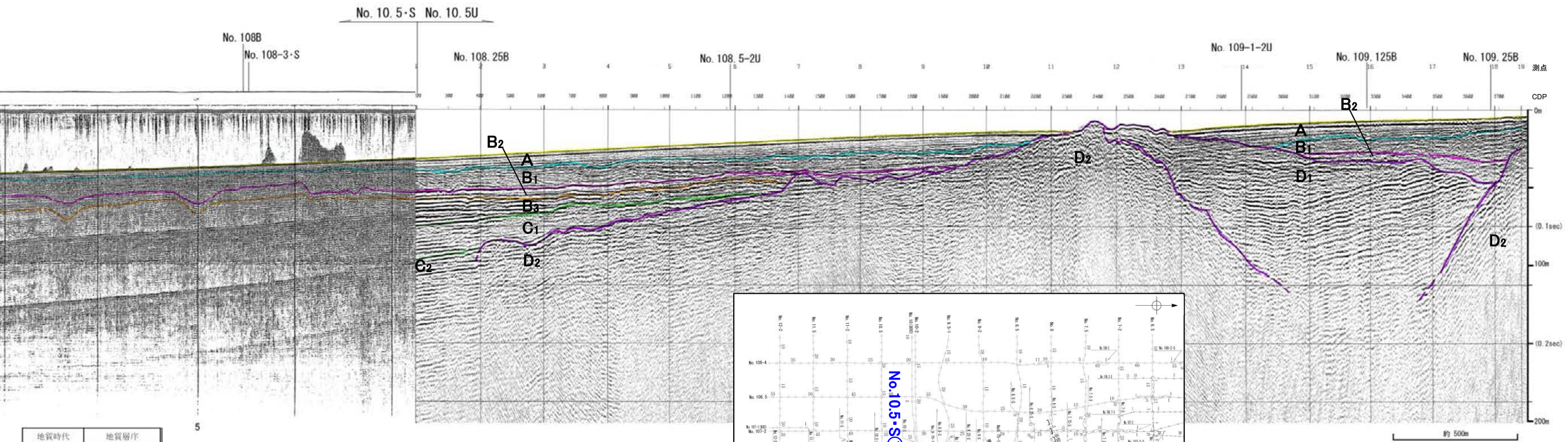
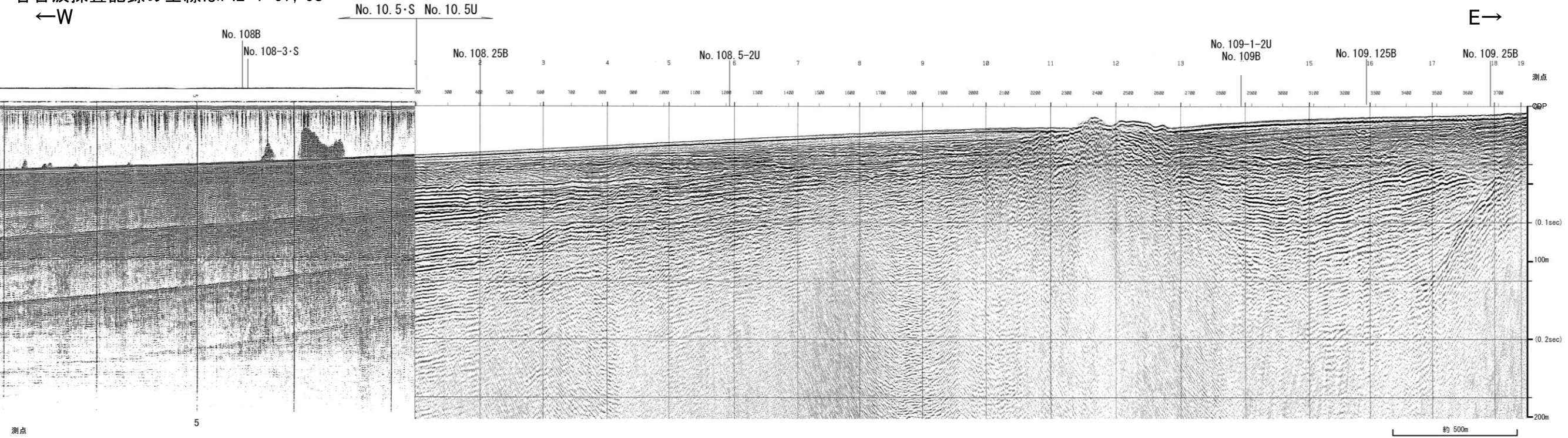

地質時代		地質層序	
第四紀	更新世	A層	
	後期	B ₁ 層	B _{1U} 層
		B ₂ 層	B _{2L} 層
	中期	B ₃ 層	
	前期	C ₁ 層	
第三紀	新第三紀	C ₂ 層	
	中新世	D ₁ 層	
		D ₂ 層	
古第三紀			

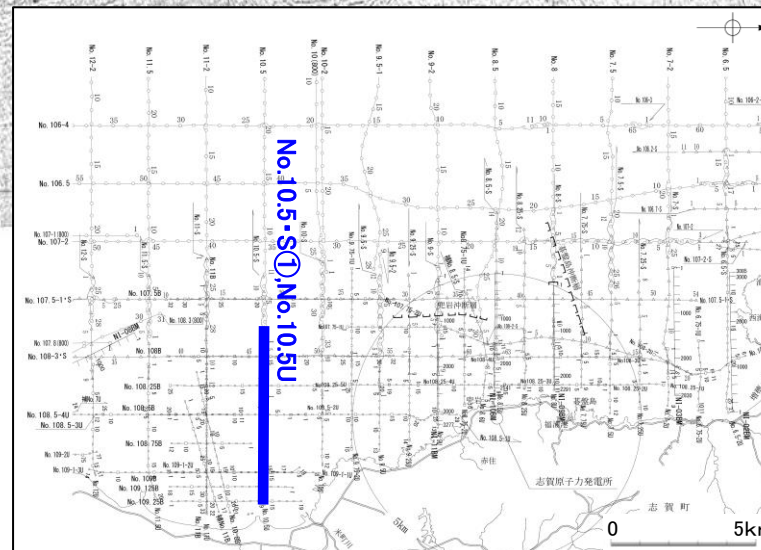
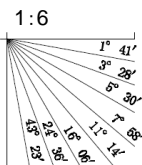

No.10.5・S②(北陸電力スパーカー)

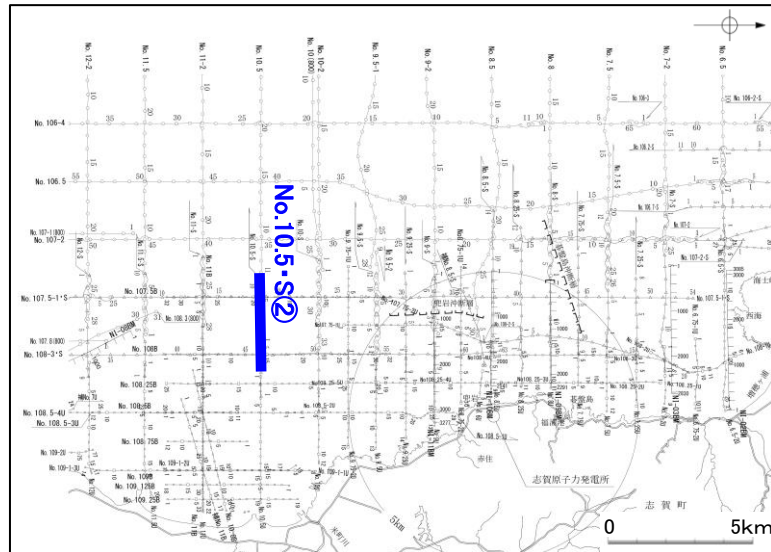
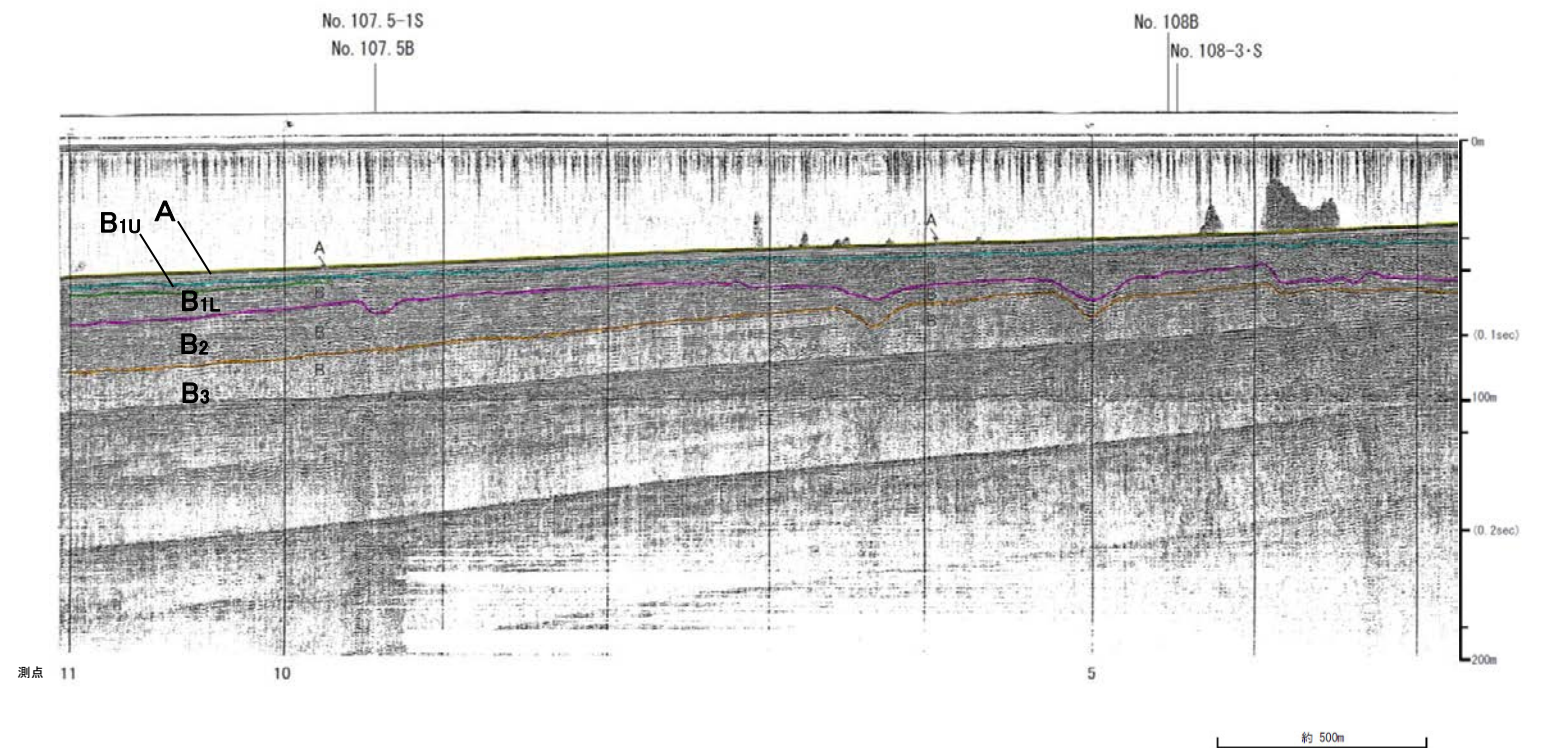
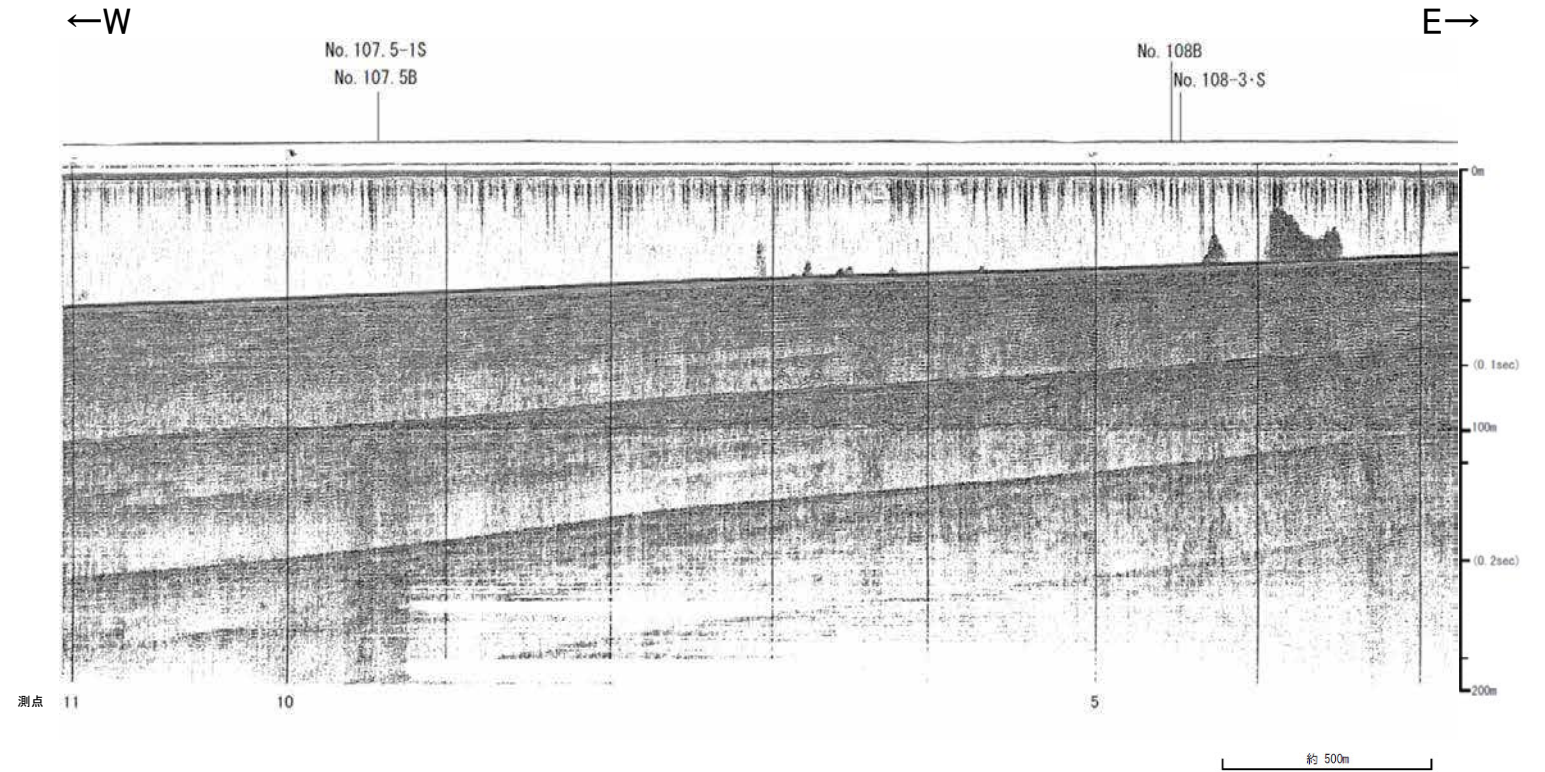

地質時代		地質層序	
第四紀	完新世	A層	
	後期	B ₁ 層	B ₁₀ 層
		B _{1L} 層	B _{11L} 層
	中期	B層	
	前期	B ₂ 層	B ₃ 層
C層			
第三紀	鮮新世	C ₁ 層	
	中新世	D層	
古第三紀	D ₁ 層		
先第三紀	D ₂ 層		

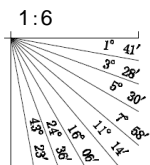

No.10.5U(北陸電カブーマー)

全線表示

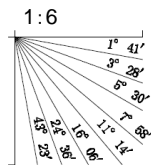
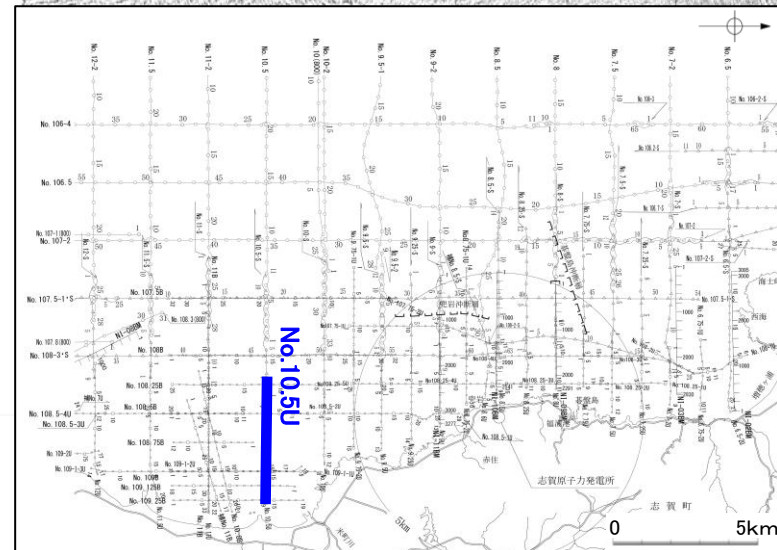
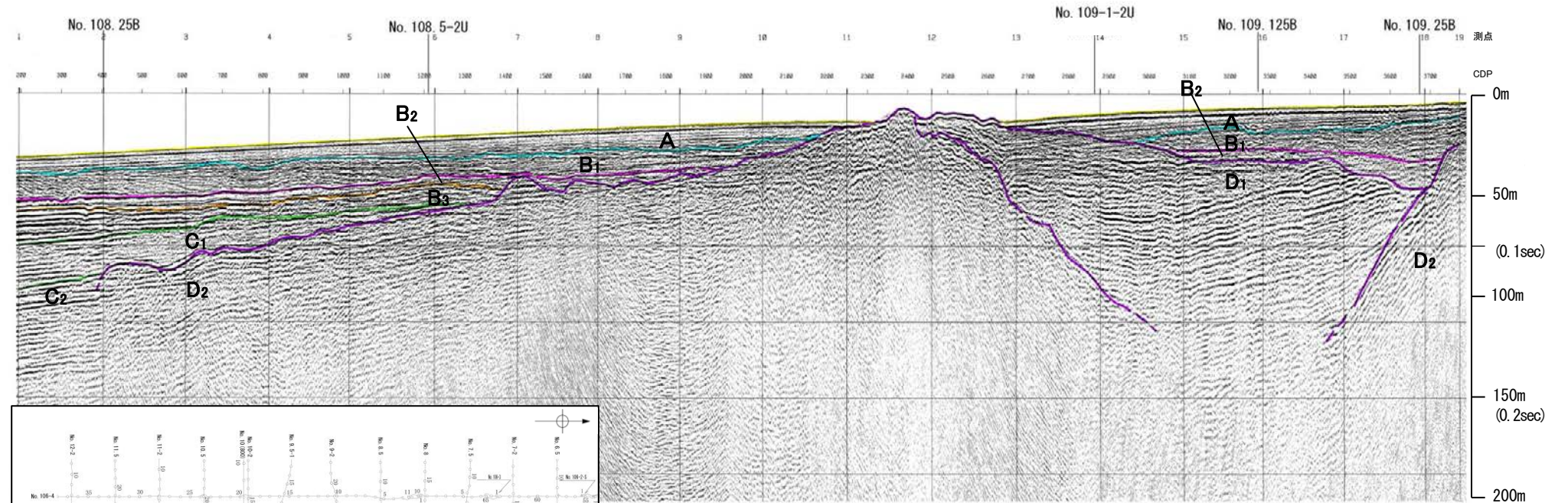
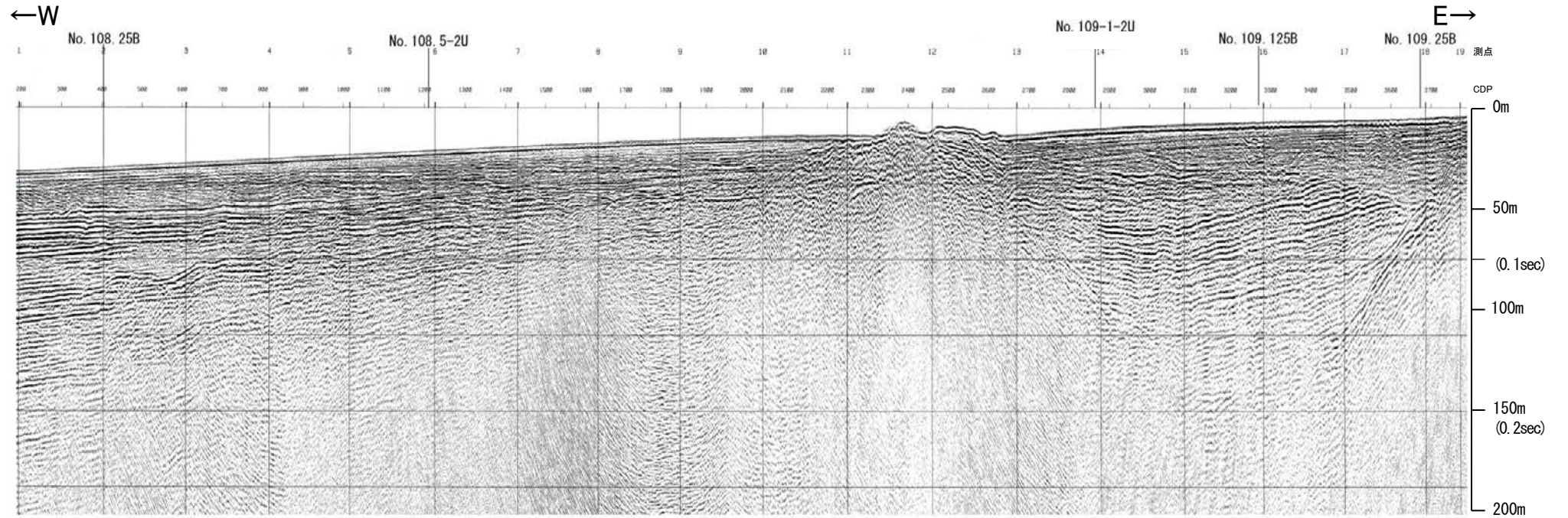

地質時代		地質層序	
第四紀	完新世	A層	
	更新世	後期	B _{1U} 層 B _{1L} 層
		中期	B ₂ 層 B ₃ 層
		前期	C ₁ 層
	新第三紀	鮮新世	C ₂ 層
	中新世	D ₁ 層	
	古第三紀	D ₂ 層	
	先第三紀		

No.10.5・S(北陸電力スパーカー)

全線表示

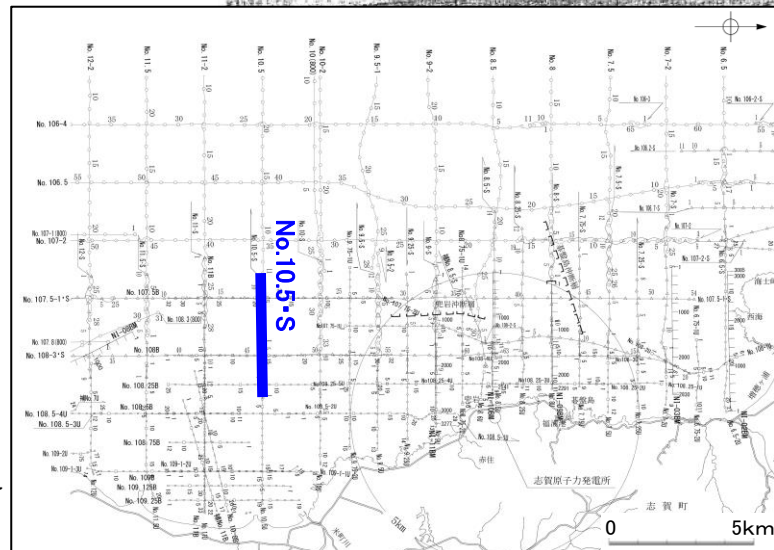
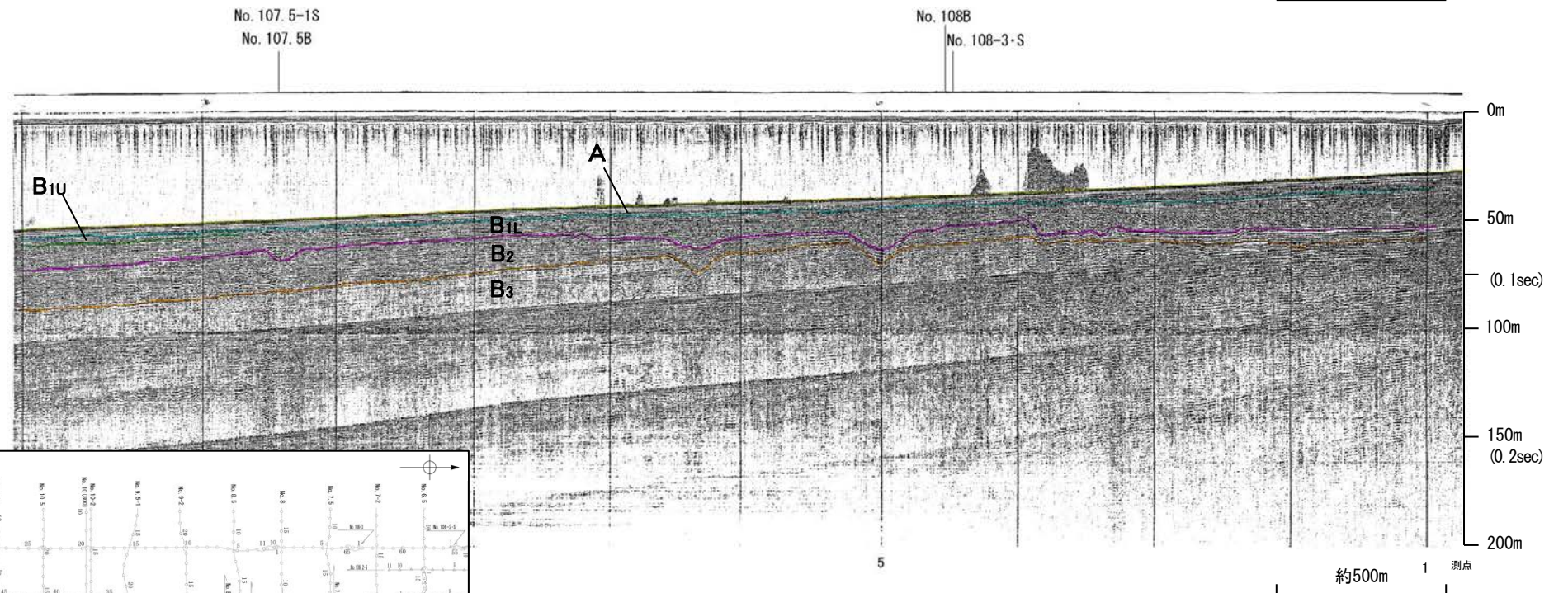
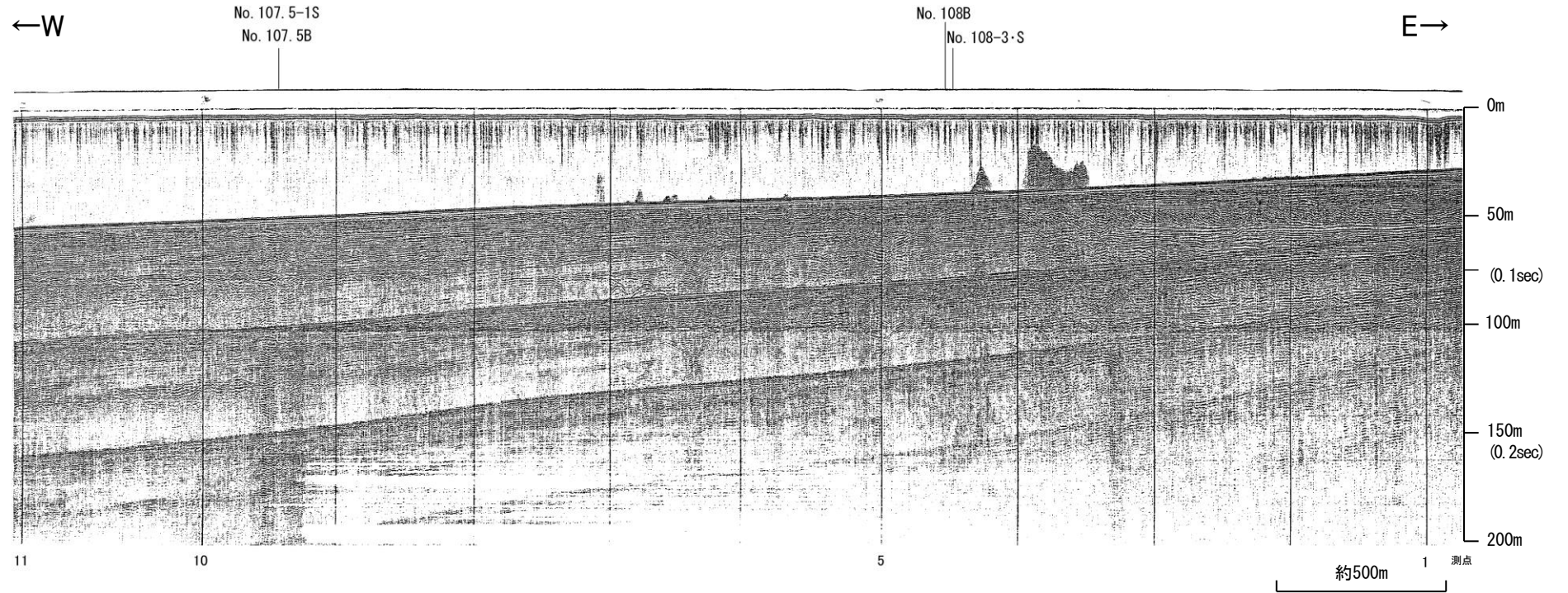

地質時代		地質層序	
第四紀	完新世	A層	
	後期	B ₁ 層	B _{1u} 層
		B ₁ 層	B _{1L} 層
	中期	B ₂ 層	B ₃ 層
	前期	C ₁ 層	
第三紀	新第三紀	C ₂ 層	
	中新世	D ₁ 層	
	古第三紀	D ₂ 層	
先第三紀			

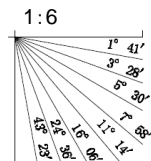

No.10.5①(北陸電カスパーカー)

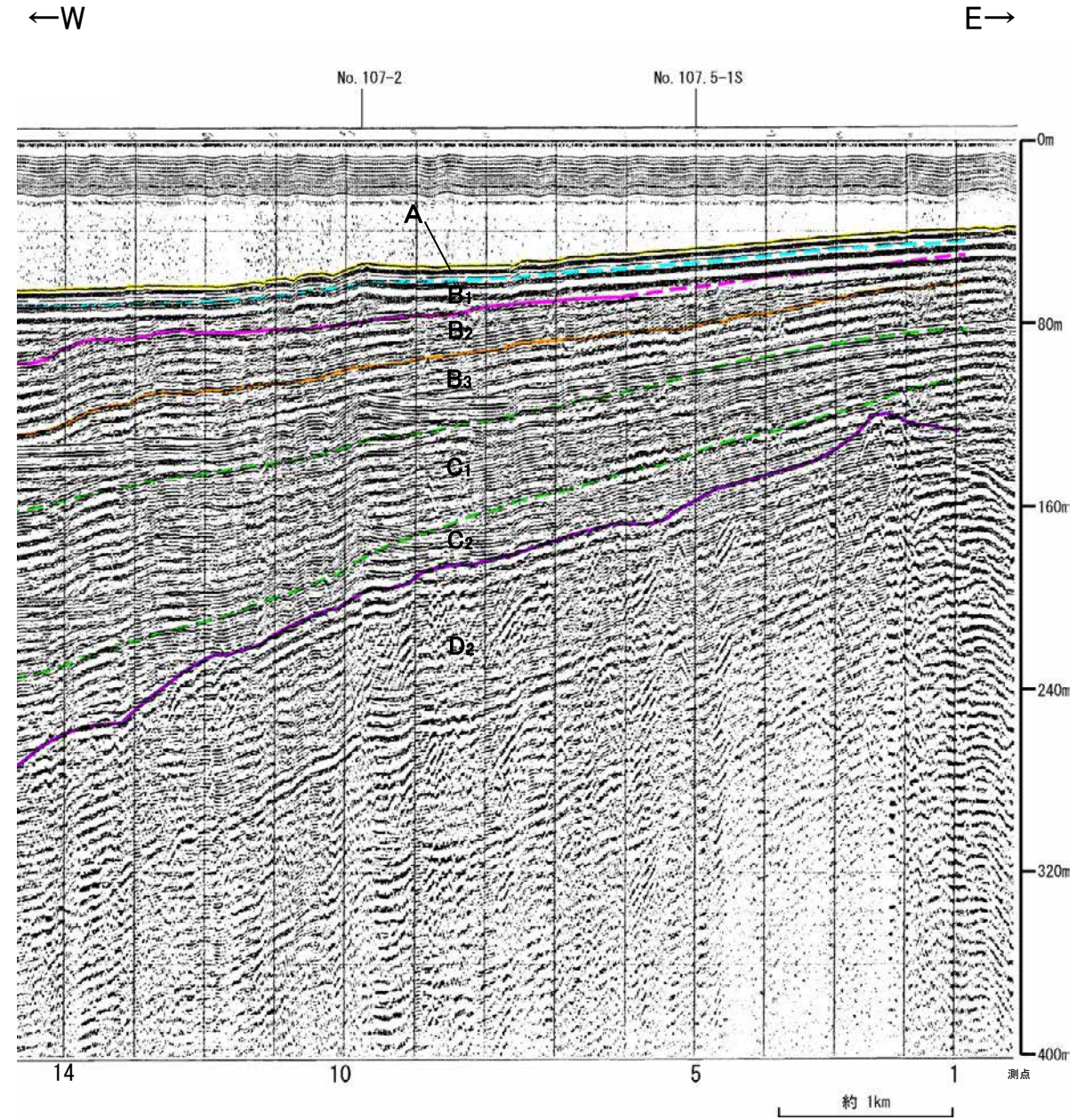
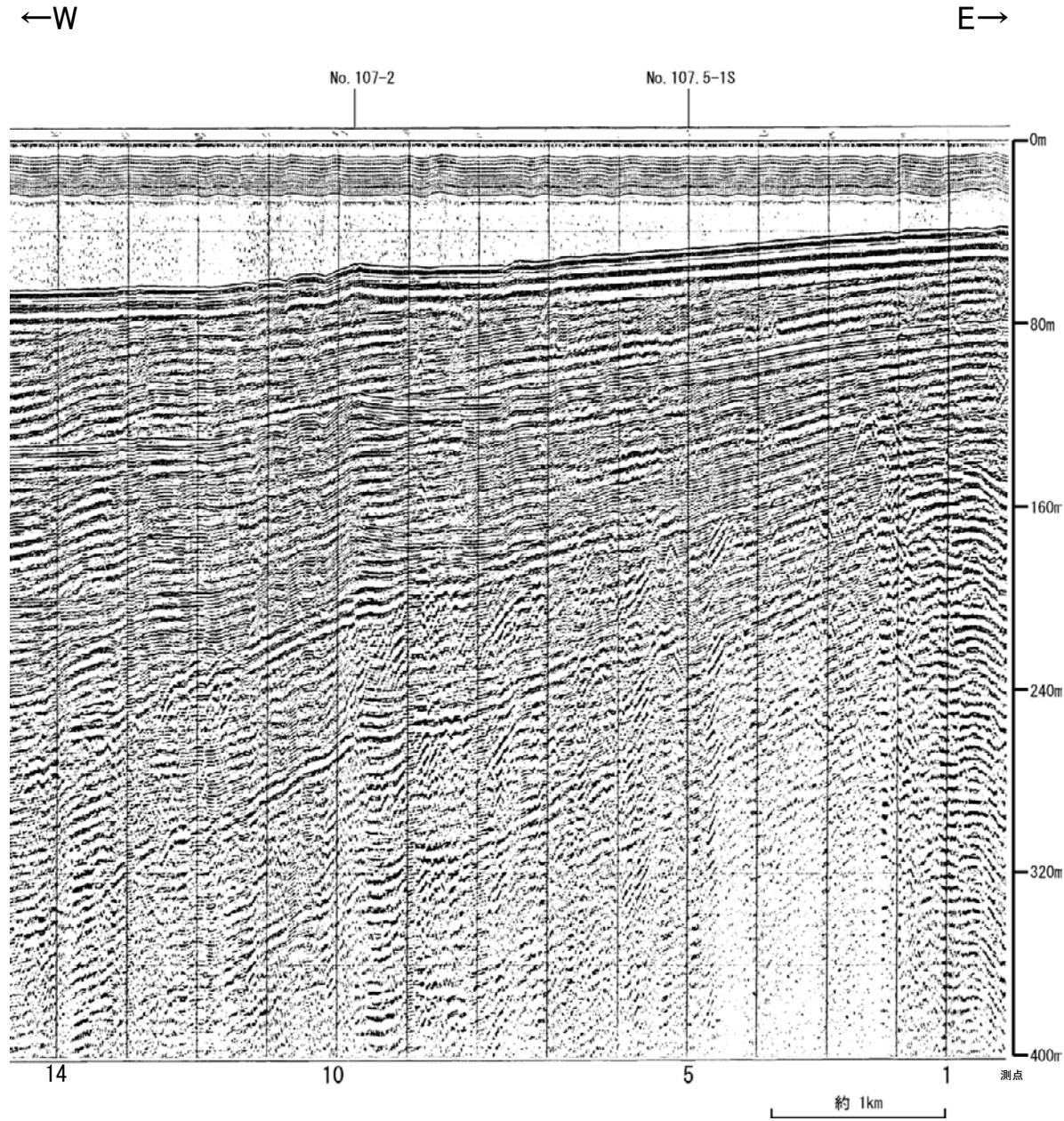

地質時代		地質層序	
第四紀	完新世	A層	
	更新世	後期	B ₁₀ 層 B ₁₁ 層
		中期	B ₂ 層
		前期	B ₃ 層
	新第三紀	鮮新世	C ₁ 層
中新世		C ₂ 層	
		D ₁ 層	
古第三紀	D ₂ 層	D ₂ 層	
先第三紀			

1:15

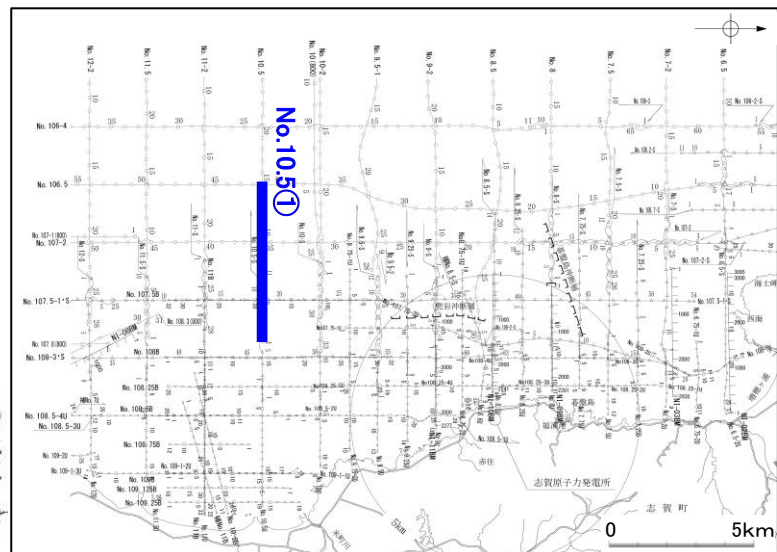
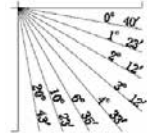

No.10.5②(北陸電カスパーカー)

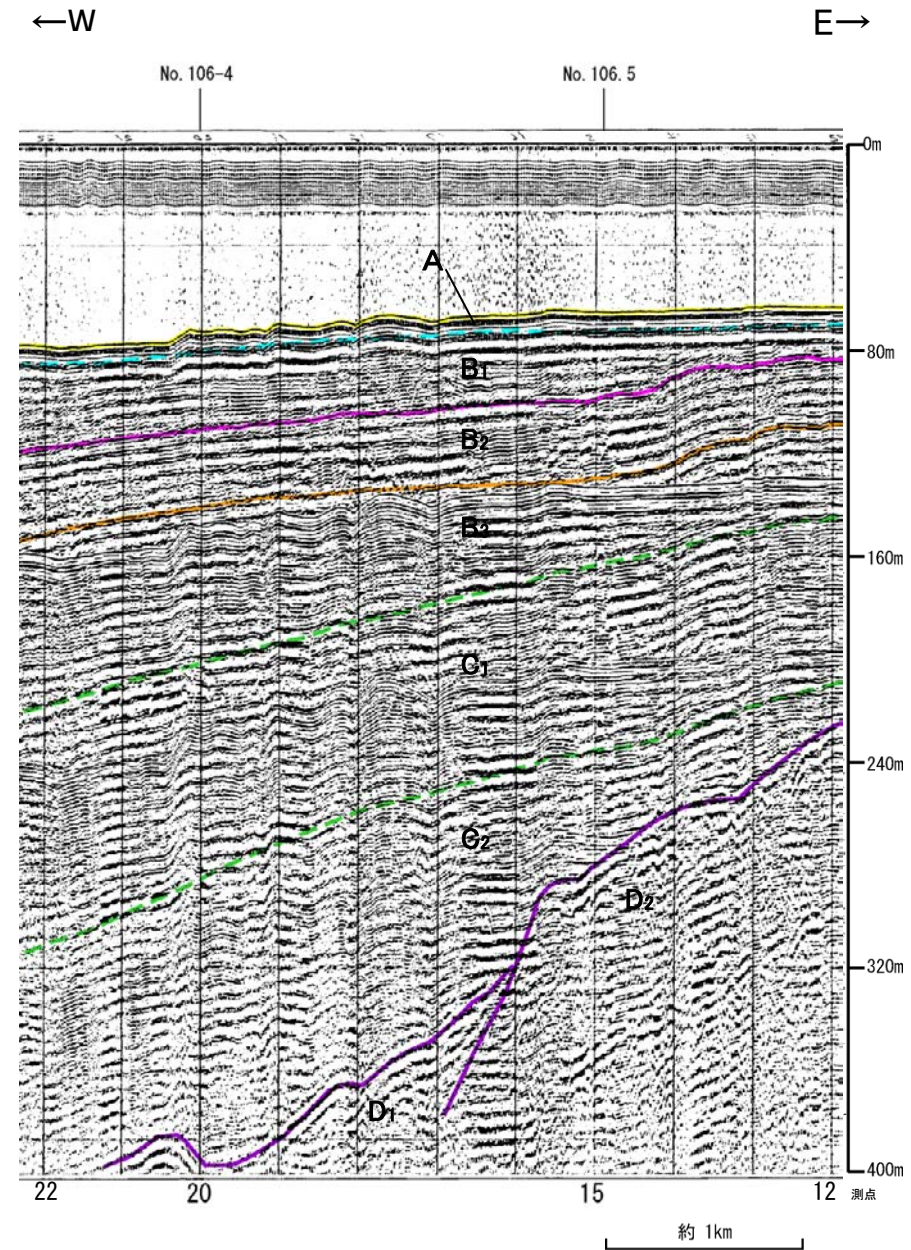
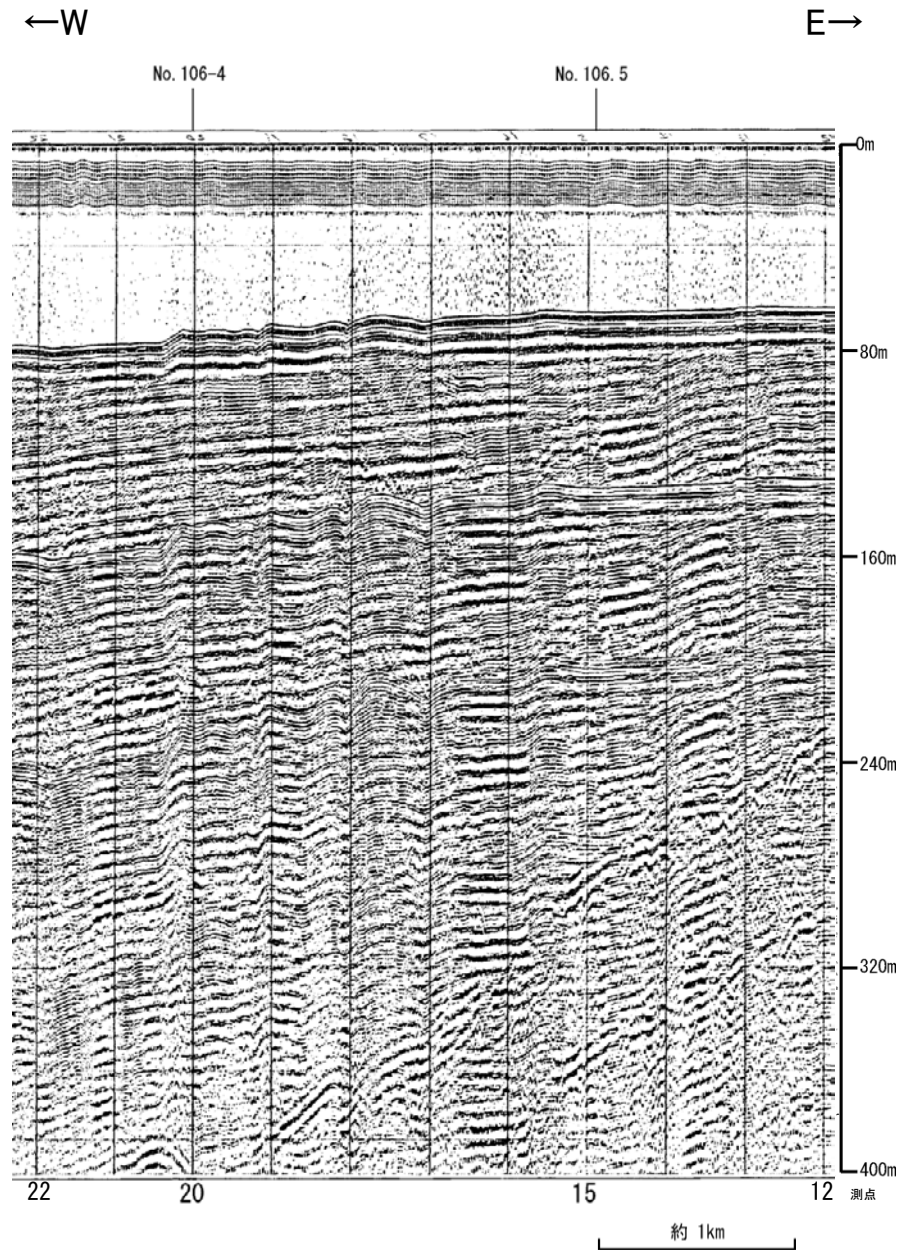

地質時代		地質層序		
第四紀	完新世	A層		
	更新世	後期	B ₁₀ 層	
		中期	B ₁ 層	B ₁₁ 層
			B ₂ 層	B ₃ 層
	前期	C ₁ 層	C ₂ 層	
新第三紀	鮮新世	D ₁ 層	D ₂ 層	
	中新世	D層		
古第三紀			D ₂ 層	
先第三紀				

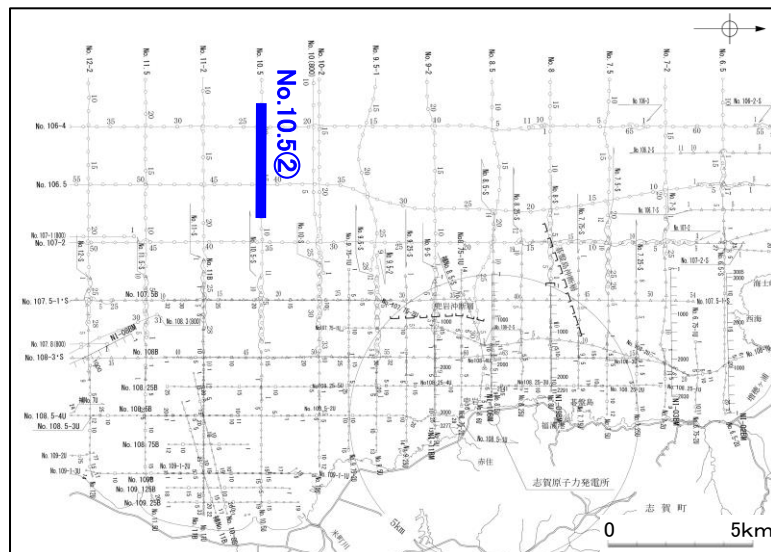
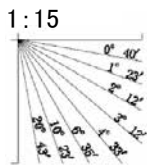

No.10.8B(北陸電カブーマー)

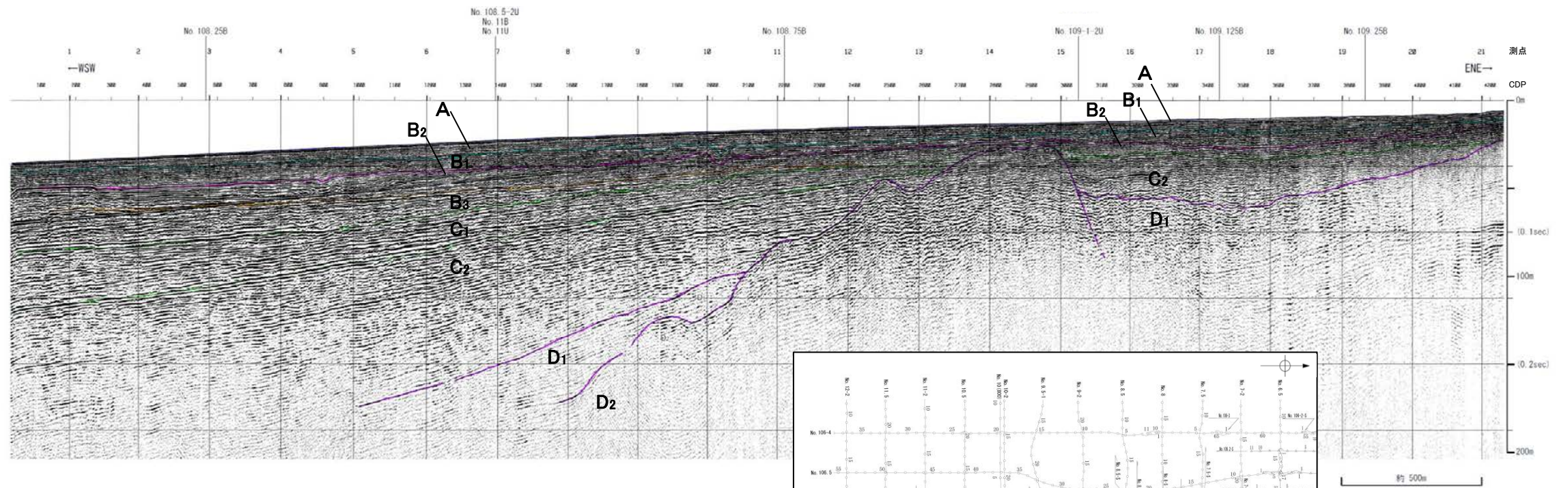
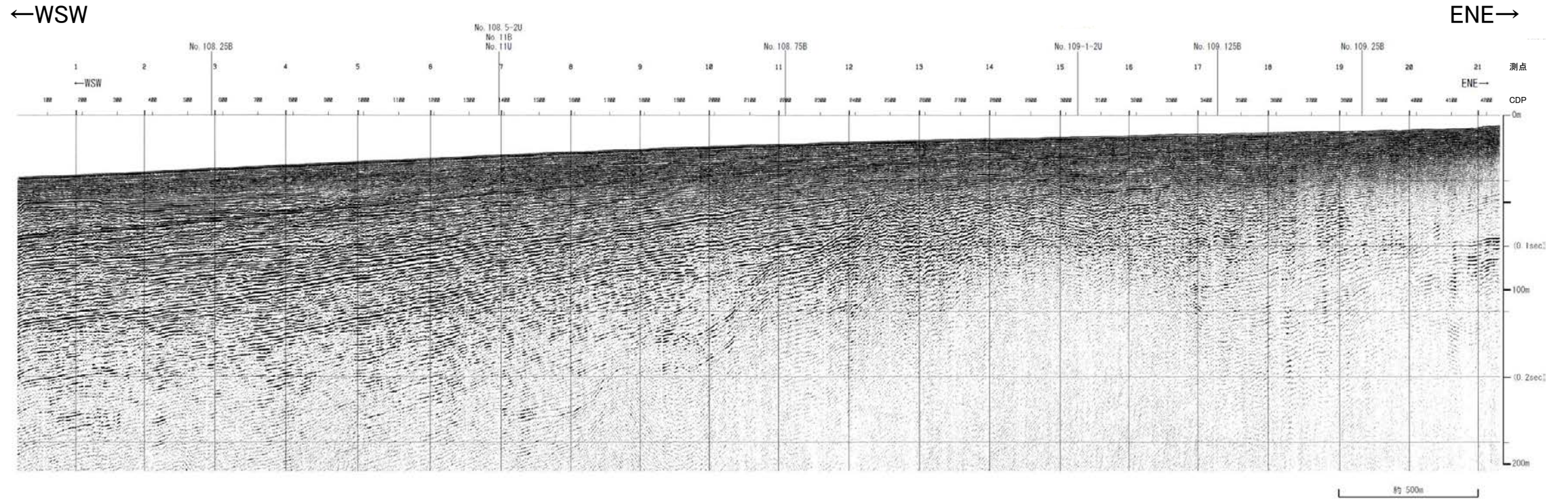

地質時代		地質層序	
第四紀	完新世	A層	
	更新世	後期	B _{1L} 層 B _{1U} 層
		中期	B ₂ 層
		前期	B ₃ 層
	第三紀	新第三紀	C ₁ 層
中新世		D ₁ 層	
		古第三紀	D ₂ 層
先第三紀			

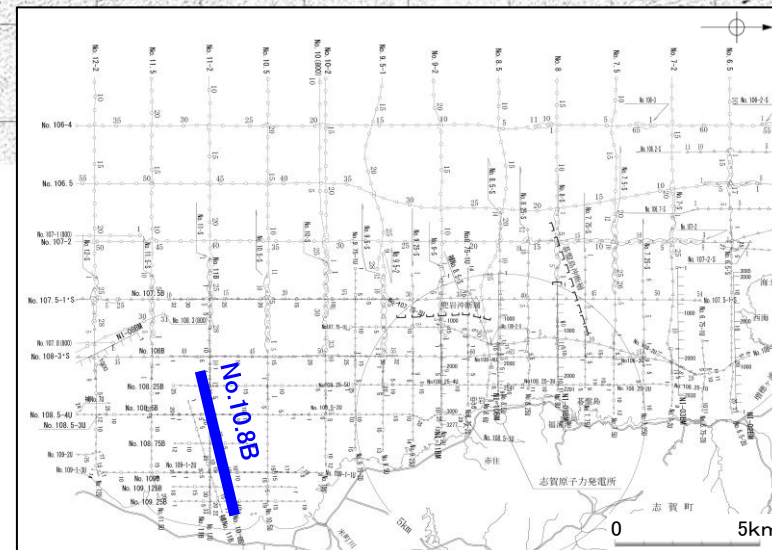
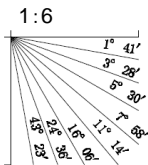

補No.11B(北陸電カブーマー)

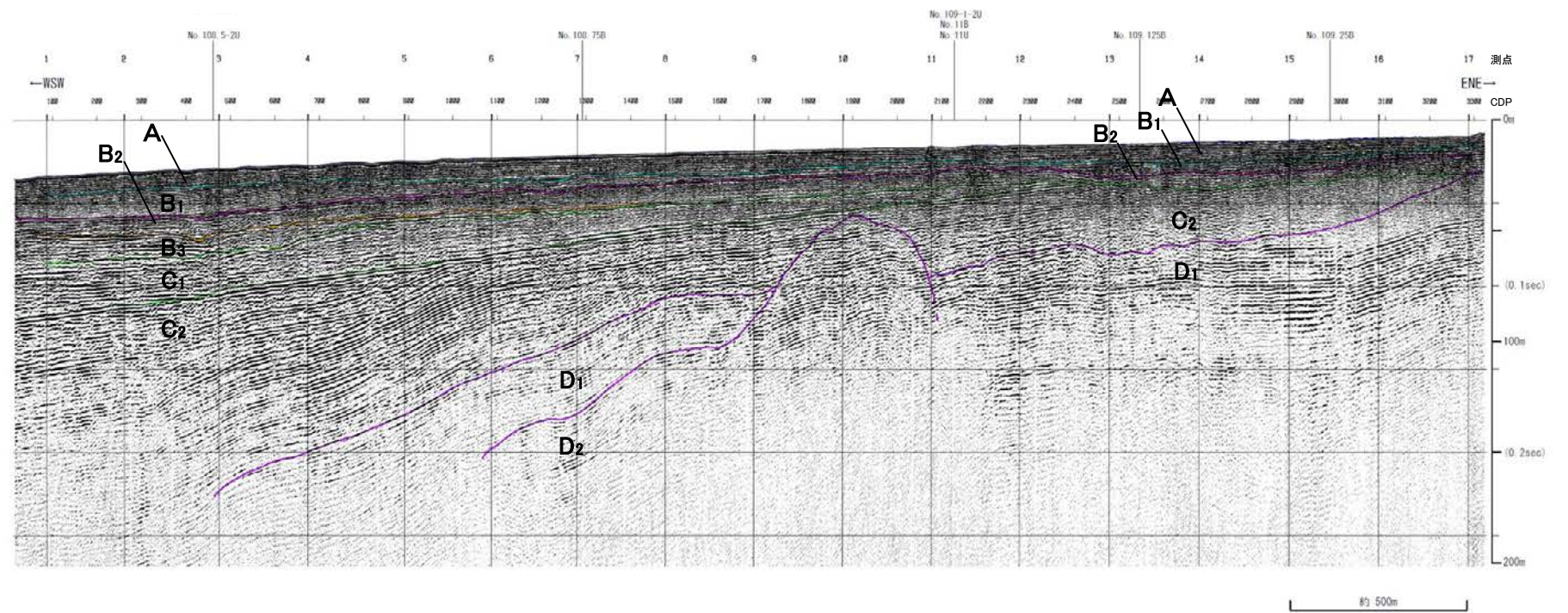
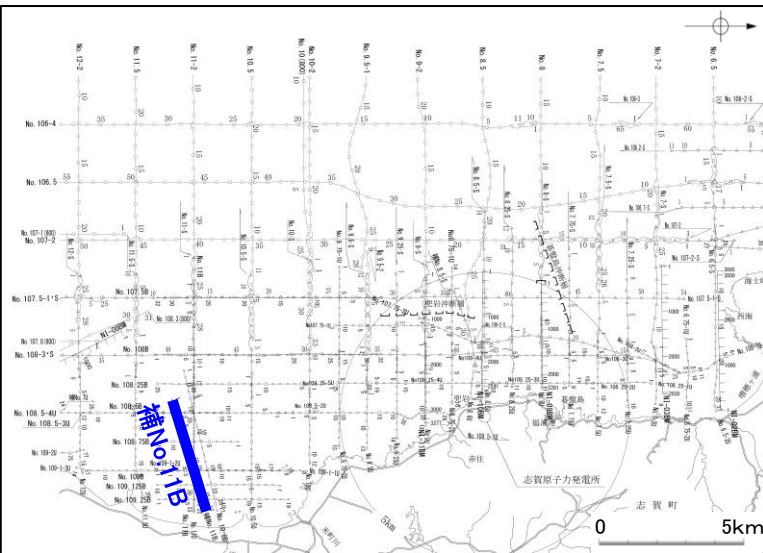
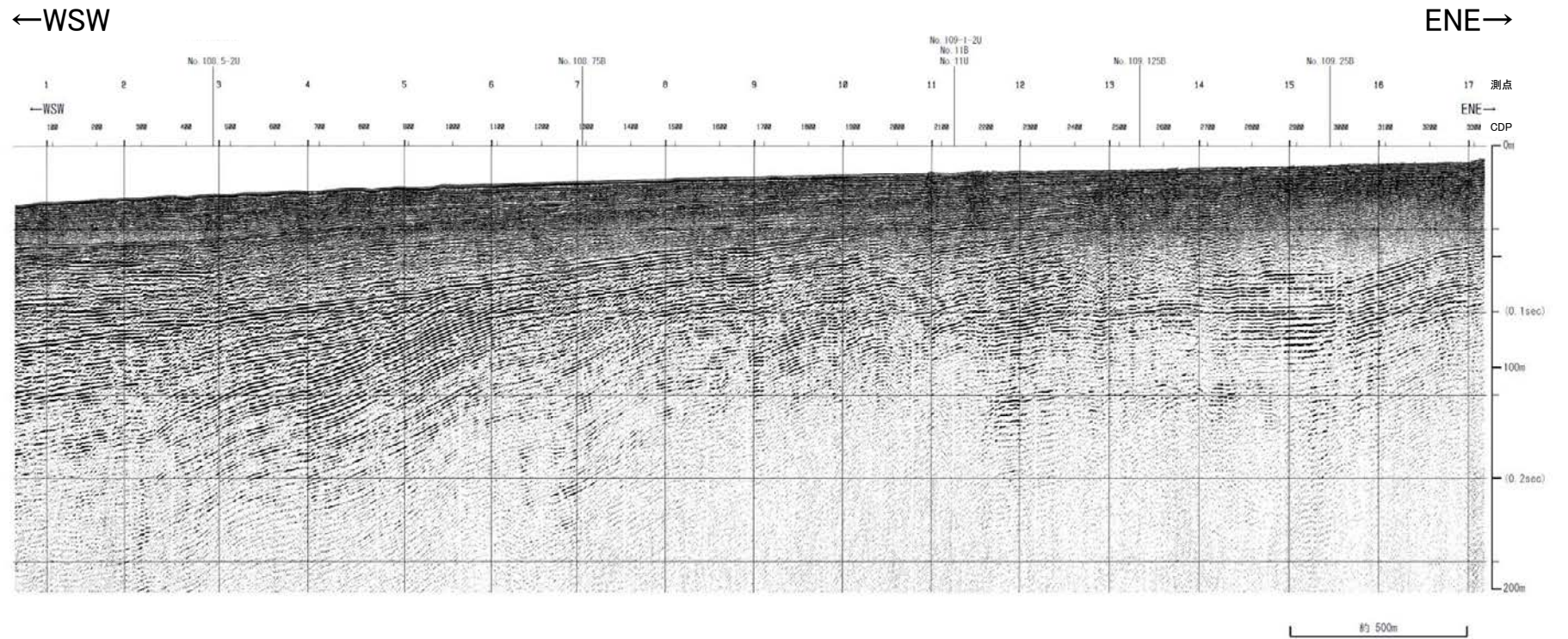

地質時代		地質層序	
第四紀	更新世	A層	
	後期	B ₁ 層	B ₁₀ 層
	中期	B層	B ₁₁ 層
	前期	B ₂ 層	B ₃ 層
	鮮新世	C層	C ₁ 層
第三紀	中新世	D層	D ₁ 層
	古第三紀		D ₂ 層

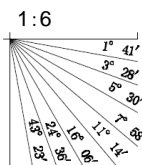

No.11・S①, No.11U(北陸電カスパーカー, ブーマー)

各音波探査記録の全線はP.2-1-75, 76

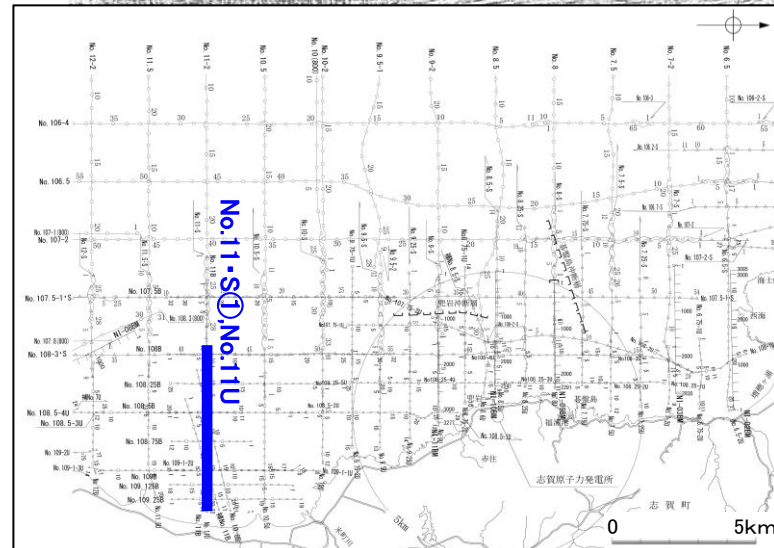
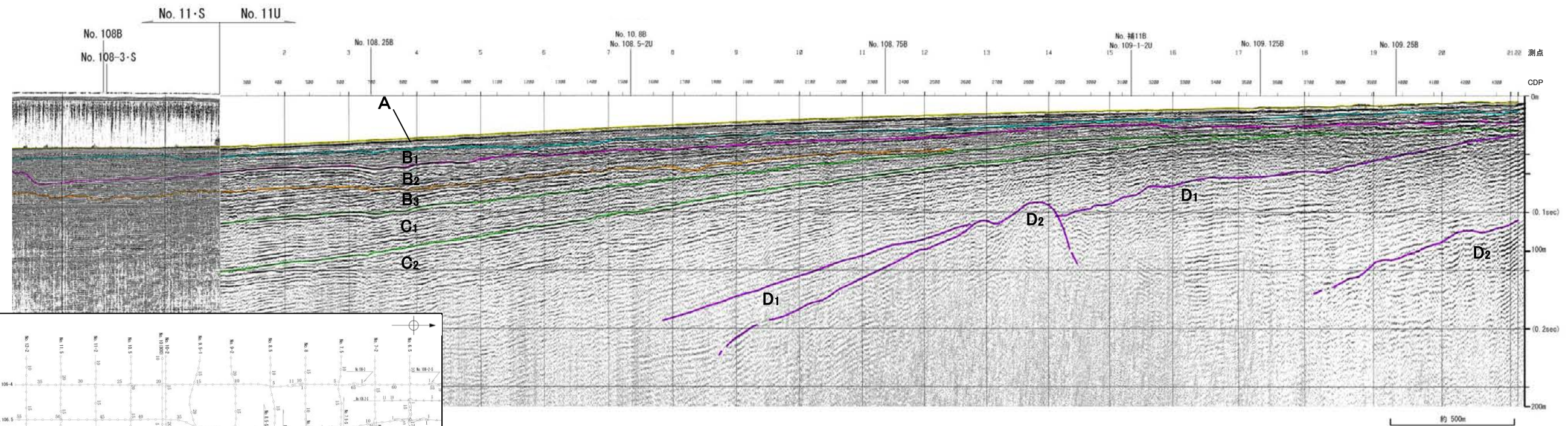
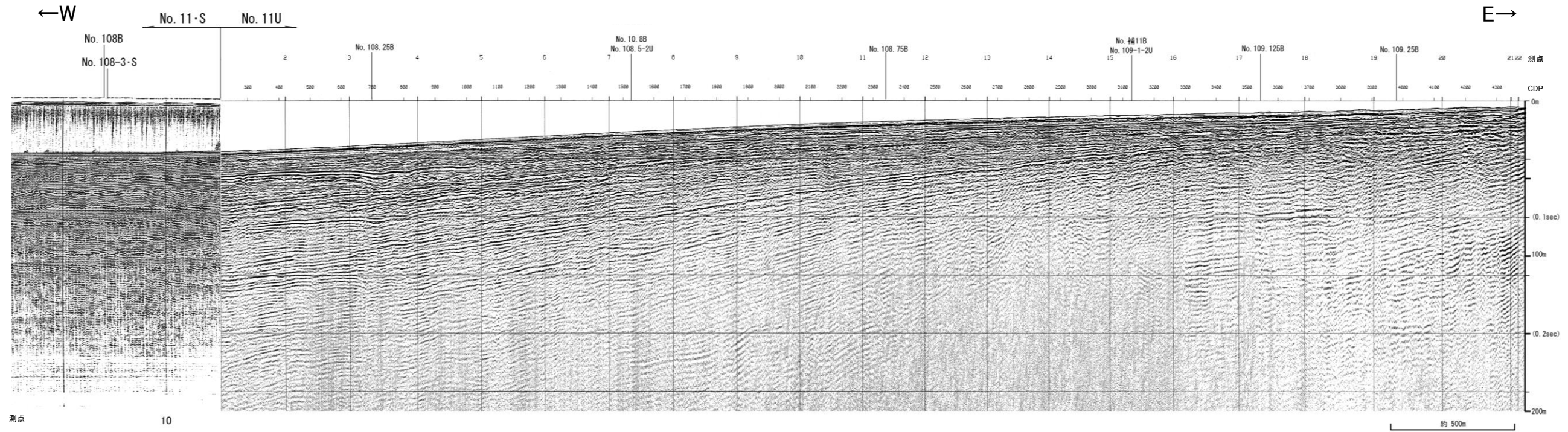

地質時代		地質層序	
第四紀	更新世	完新世	A層
		後期	B ₁ 層
			B ₁₁ 層
	中期	B ₂ 層	
	全新世	前期	B ₃ 層
		C層	C ₁ 層
C ₂ 層			
新第三紀	鮮新世	D ₁ 層	
	中新世	D ₂ 層	
古第三紀	先第三紀		

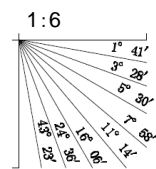

No.11・S②(北陸電力スパーカー)

←W

No. 11・S E→

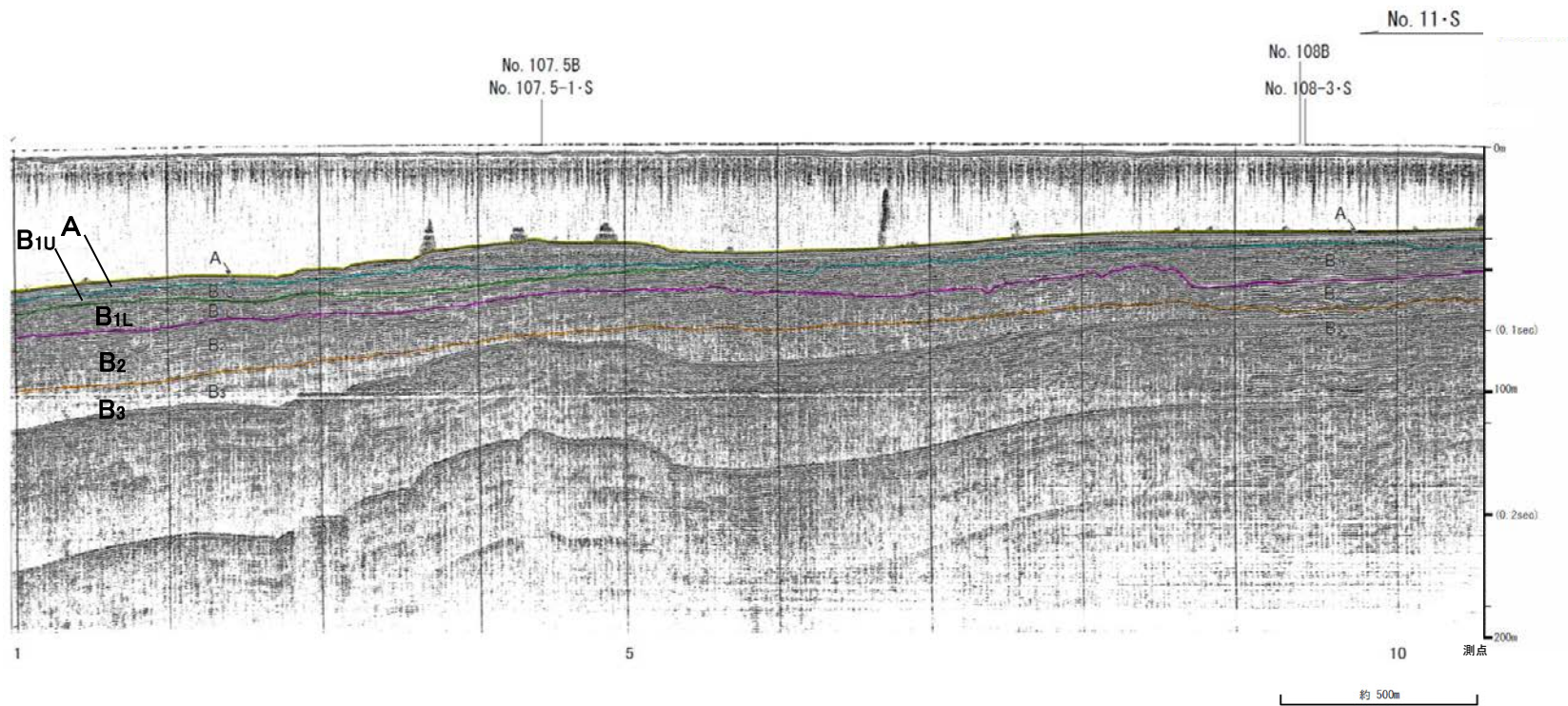
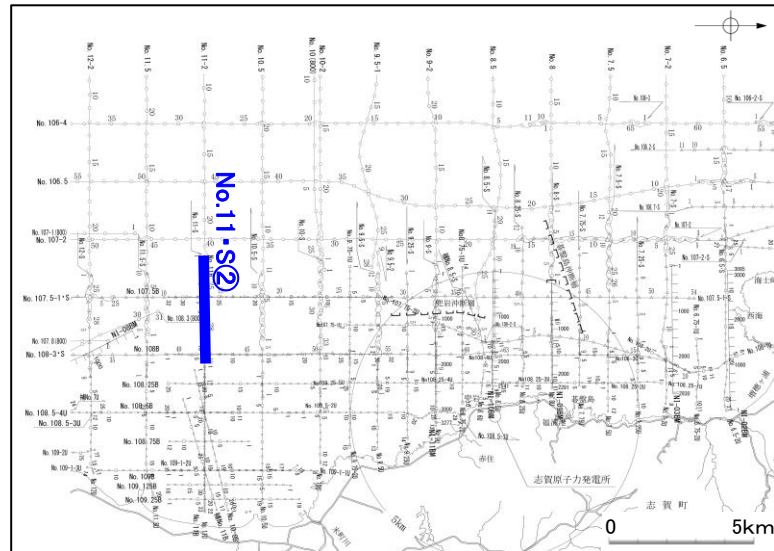
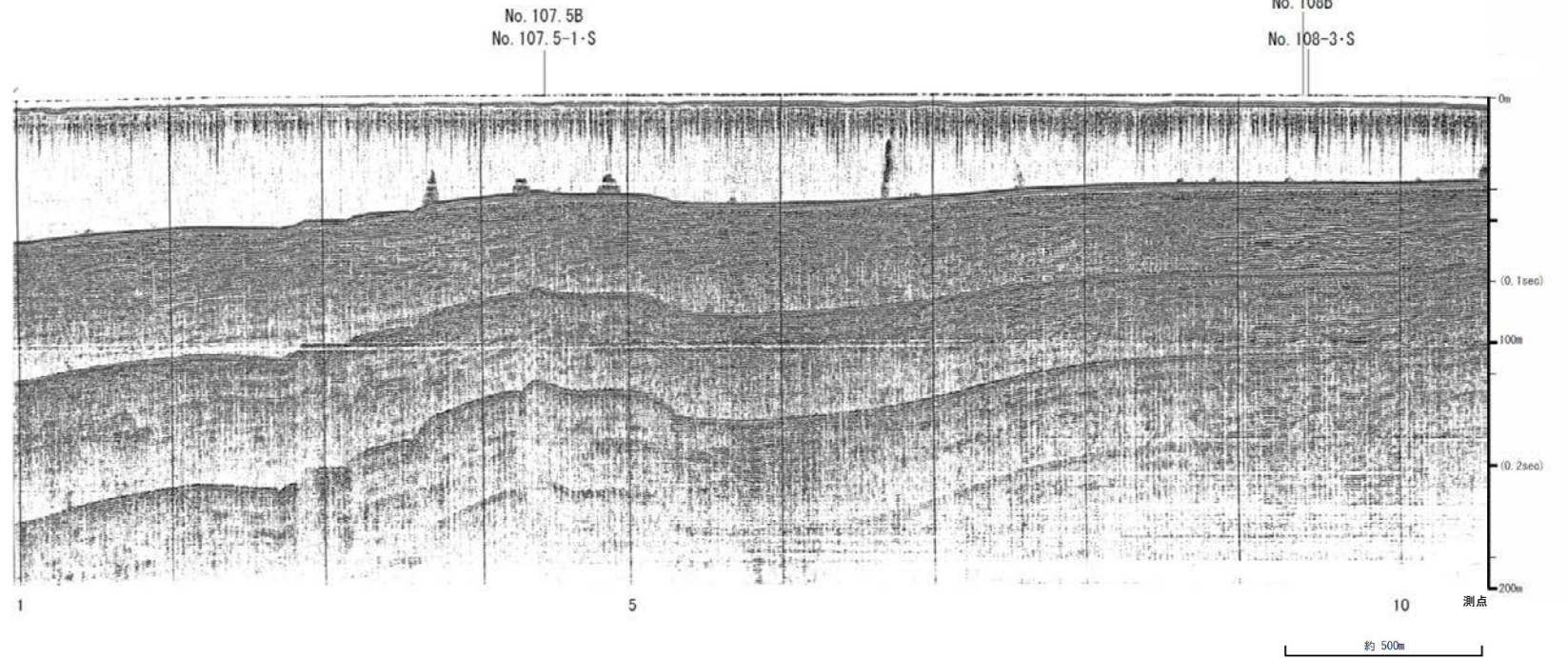

地質時代		地質層序
第四紀	更新世	A層
	後期	B _{1U} 層
	中期	B _{1L} 層
	前期	B ₂ 層
第三紀	新第三紀	B ₃ 層
	中新世	C ₁ 層
	古第三紀	C ₂ 層
	先第三紀	D ₁ 層
		D ₂ 層

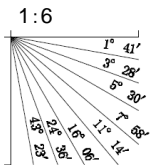

No.11U(北陸電カブーマー)

全線表示

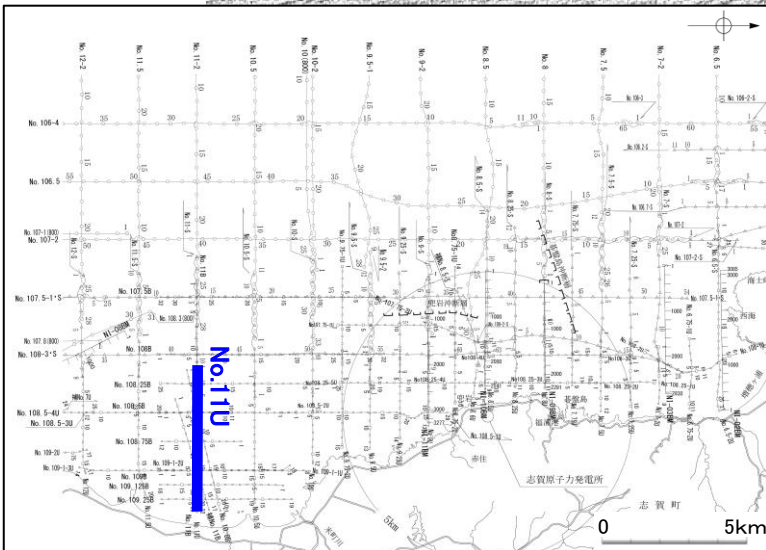
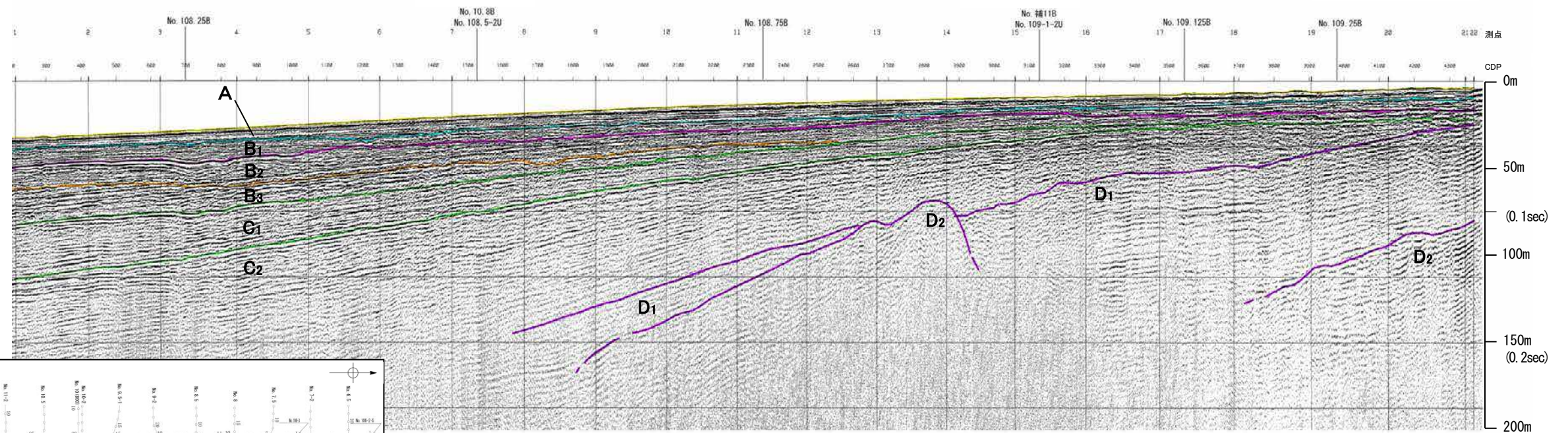
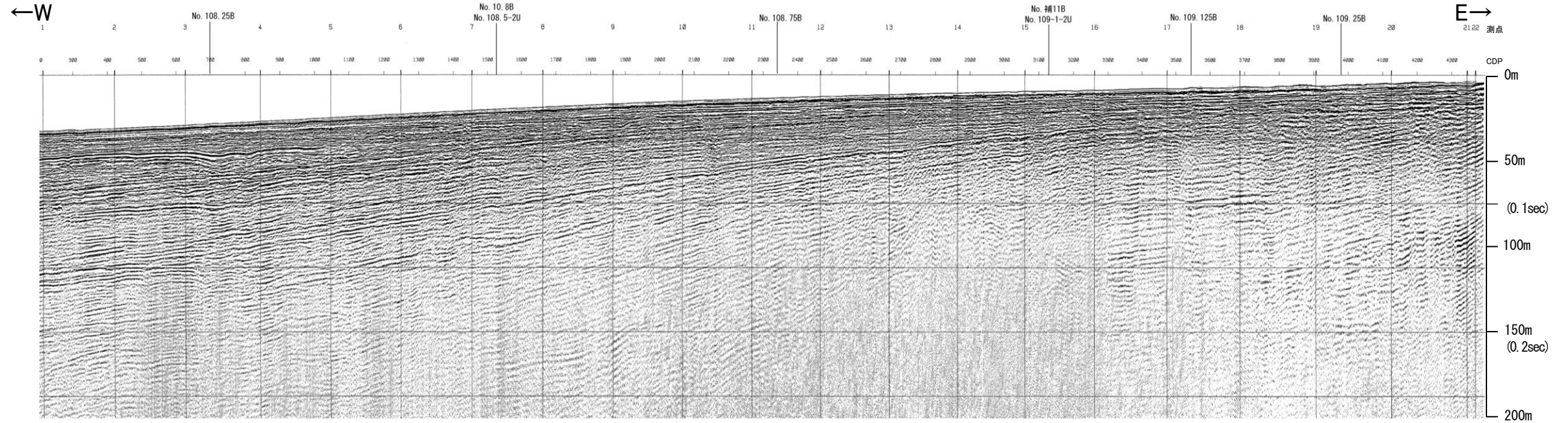

地質時代		地質層序	
第四紀	更新世	A層	
	後期	B ₁ 層	B ₁₀ 層
		B ₂ 層	B ₁₁ 層
	中期	B層	
	前期	B ₃ 層	
第三紀	新第三紀	C層	
	中新世	C ₂ 層	
		D ₁ 層	
古第三紀	D層		
先第三紀	D ₂ 層		

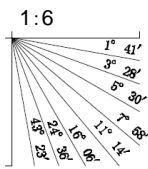

No.11・S(北陸電カスパーカー)

全線表示

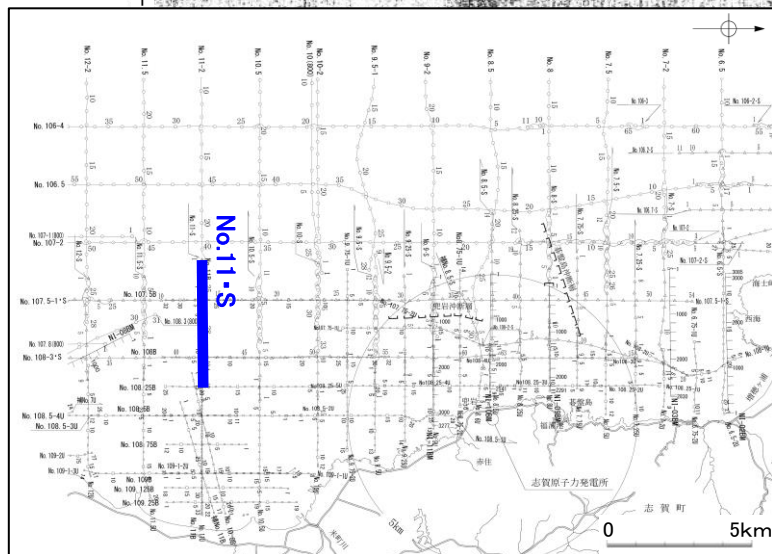
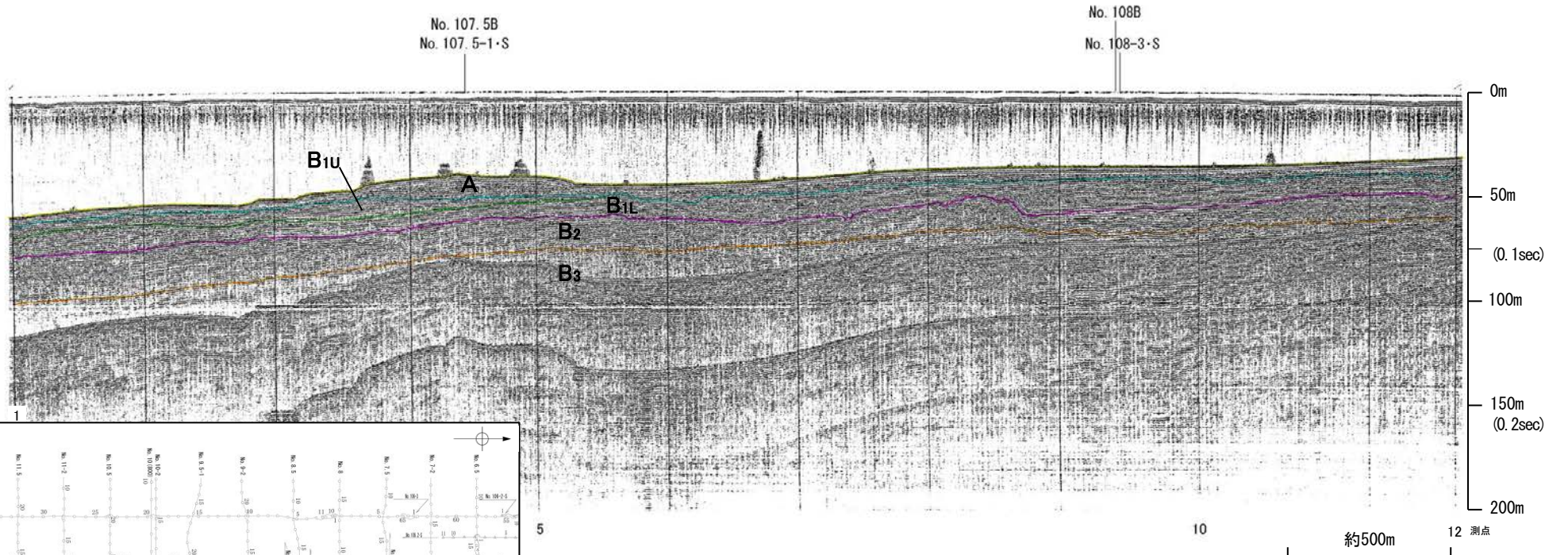
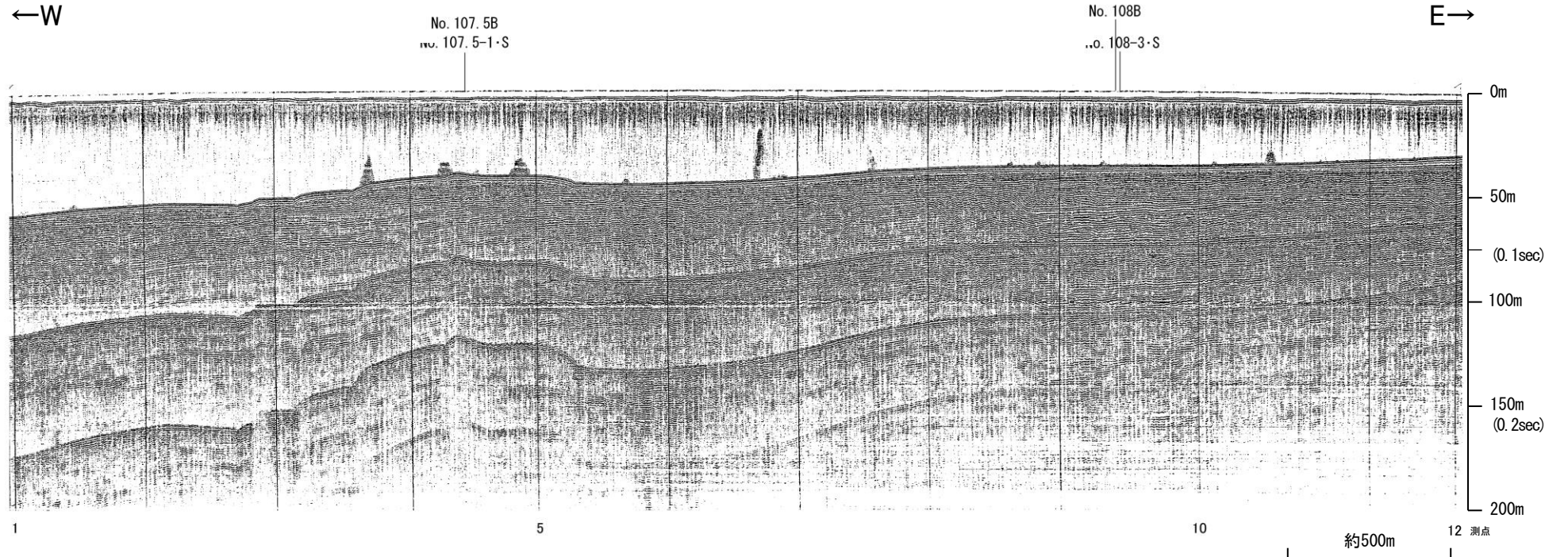

地質時代		地質層序	
第四紀	更新世	A層	
	後期	B ₁ 層	B ₁₀ 層
		B ₁₁ 層	B ₁₁ 層
	中期	B ₂ 層	B ₂ 層
	前期	B ₃ 層	B ₃ 層
第三紀	新第三紀	C層	C ₁ 層
	中新世	C ₂ 層	D ₁ 層
		D層	D ₂ 層
古第三紀			
先第三紀			

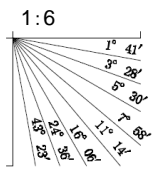

No.11B (北陸電カブーマー)

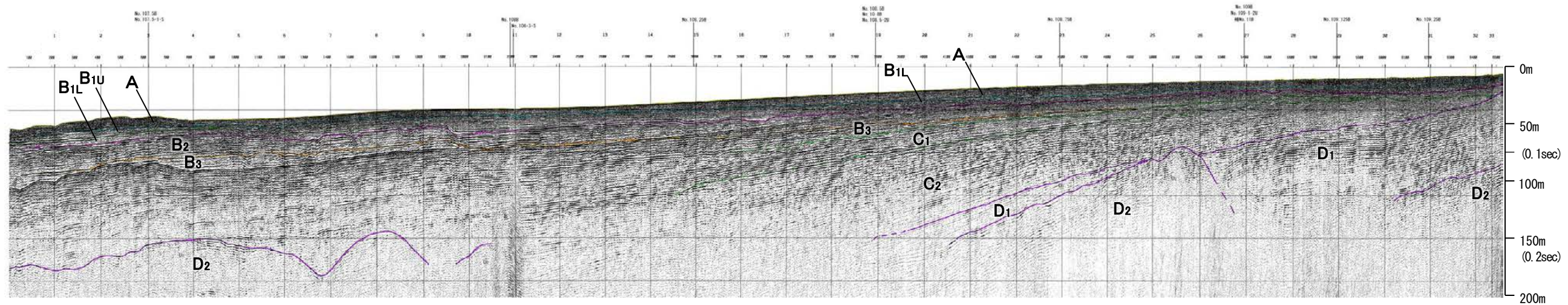
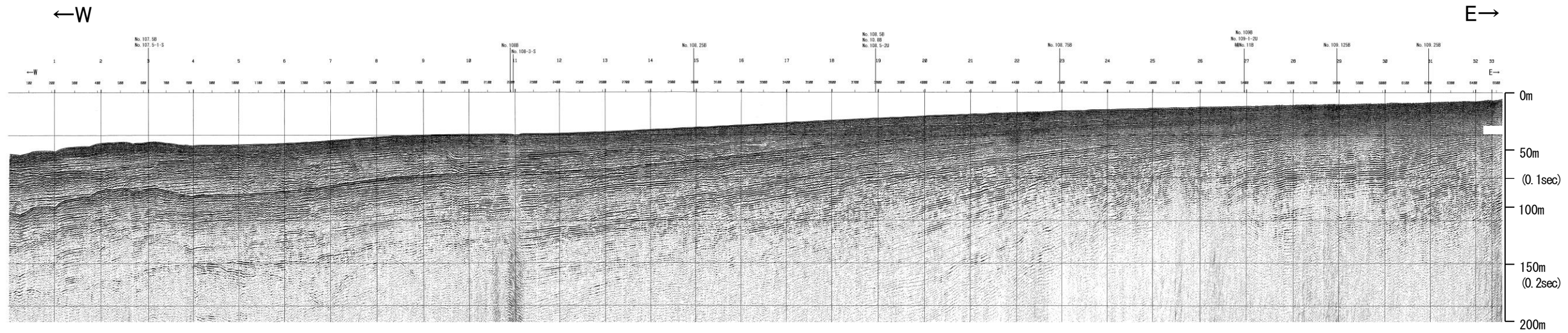

地質時代		地質層序	
第四紀	更新世	A層	
	後期	B _{1L} 層	B _{1U} 層
	中期	B ₂ 層	B ₃ 層
	前期	C ₁ 層	C ₂ 層
	全新世	D ₁ 層	D ₂ 層
新第三紀	中新世	D層	
古第三紀	先第三紀	D ₂ 層	

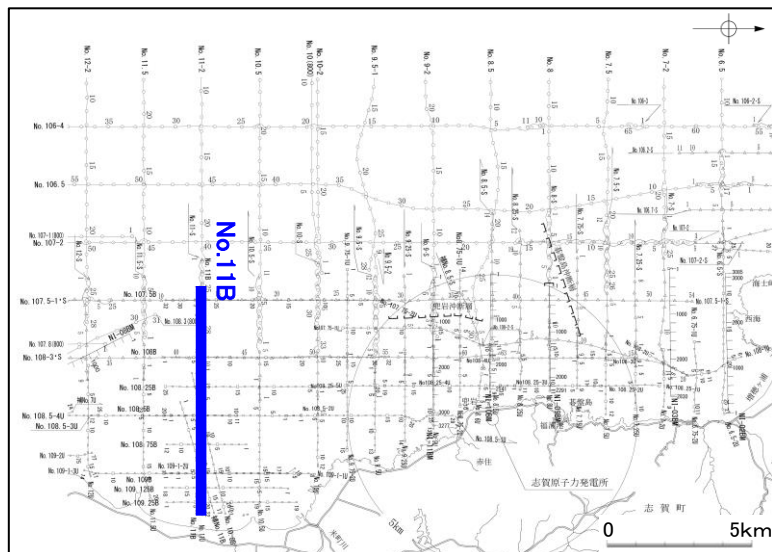
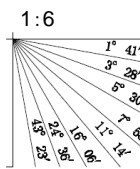

No.11-2①(北陸電カスパーカー)

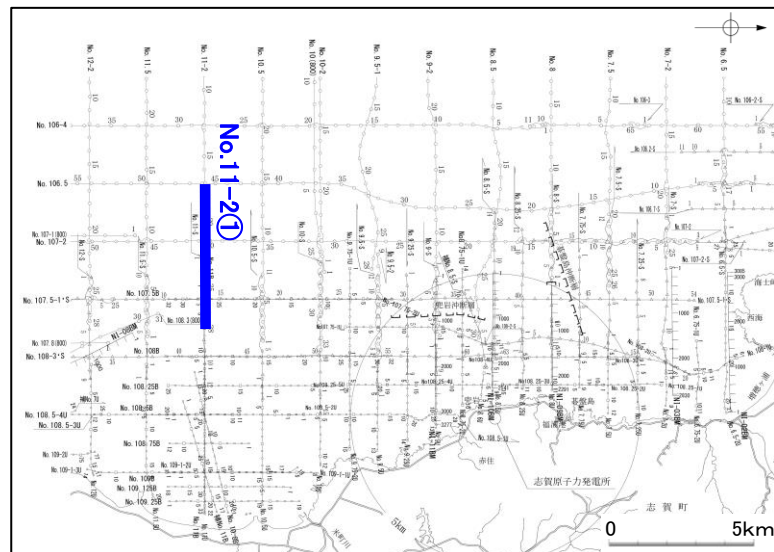
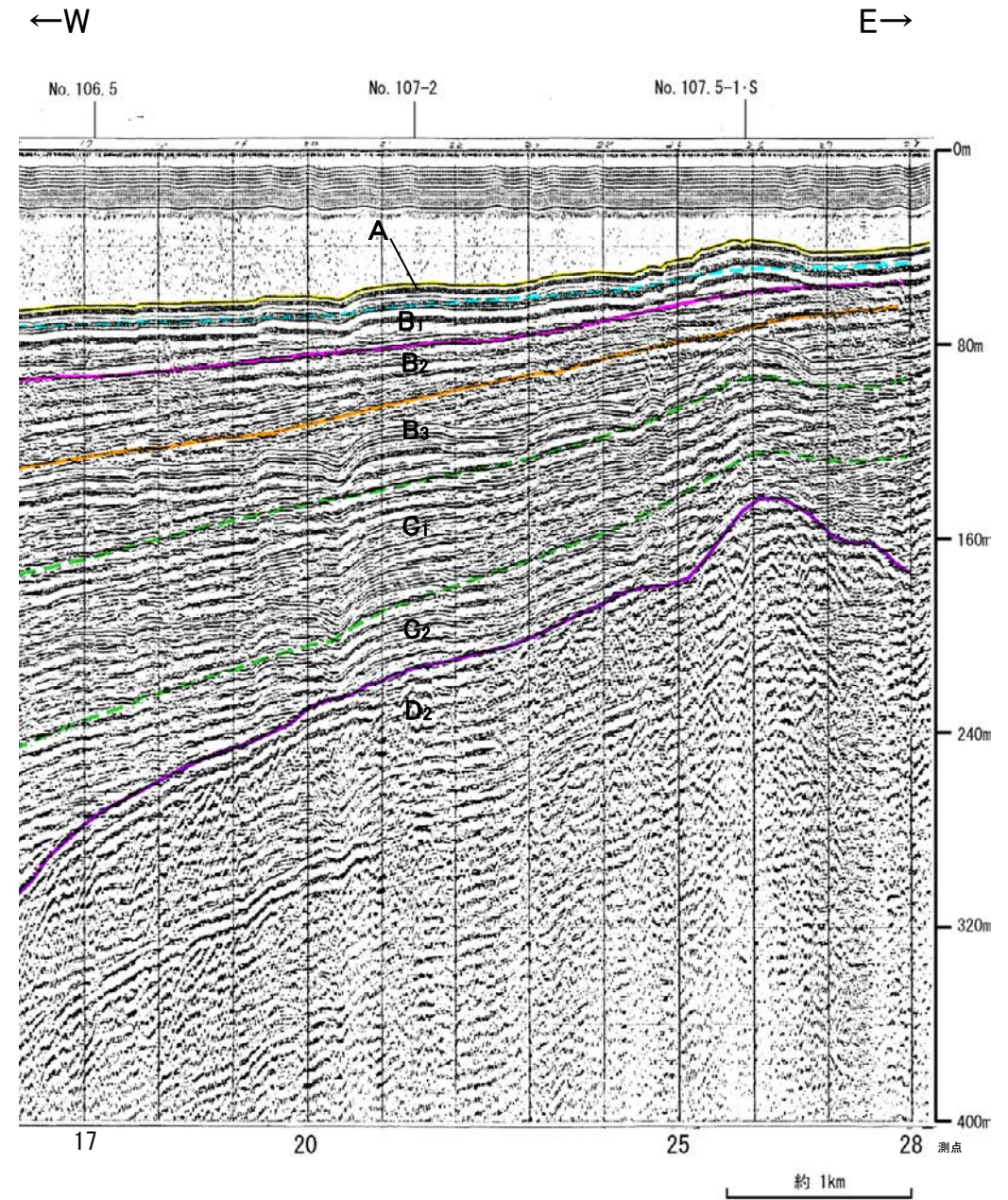
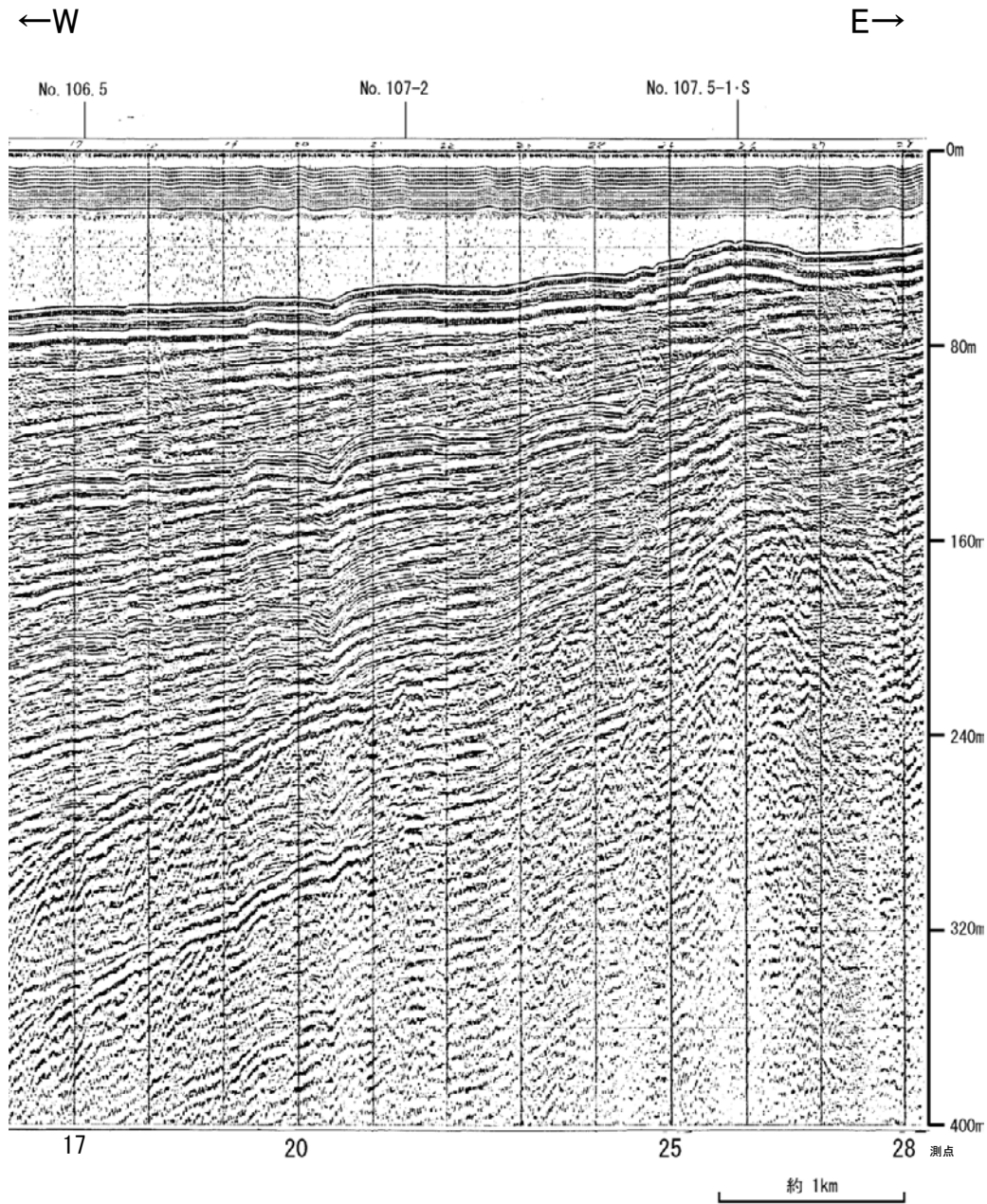

地質時代		地質層序	
第四紀	更新世	A層	
	中期	B層	B ₁ 層
			B ₂ 層
		C層	C ₁ 層
	前期	D層	D ₁ 層
第三紀	新第三紀	D ₂ 層	
	古第三紀	D ₂ 層	
先第三紀		D ₂ 層	

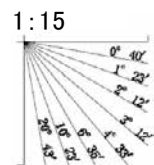

No.11-2②(北陸電カスパーカー)

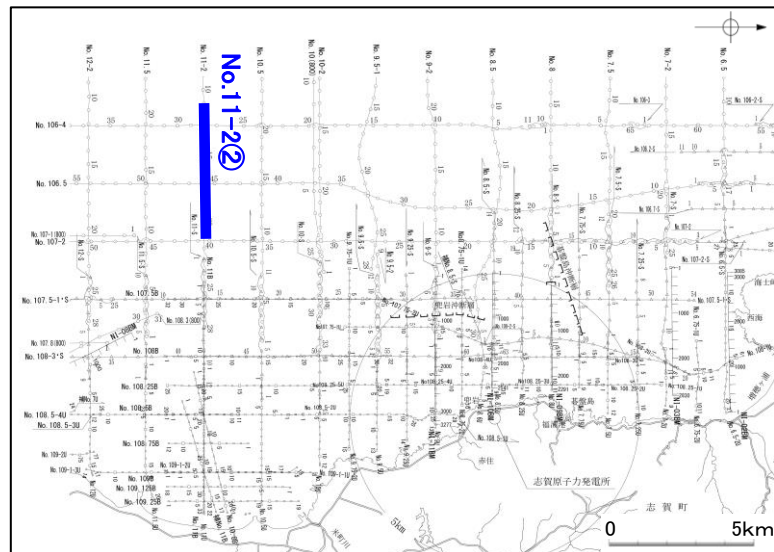
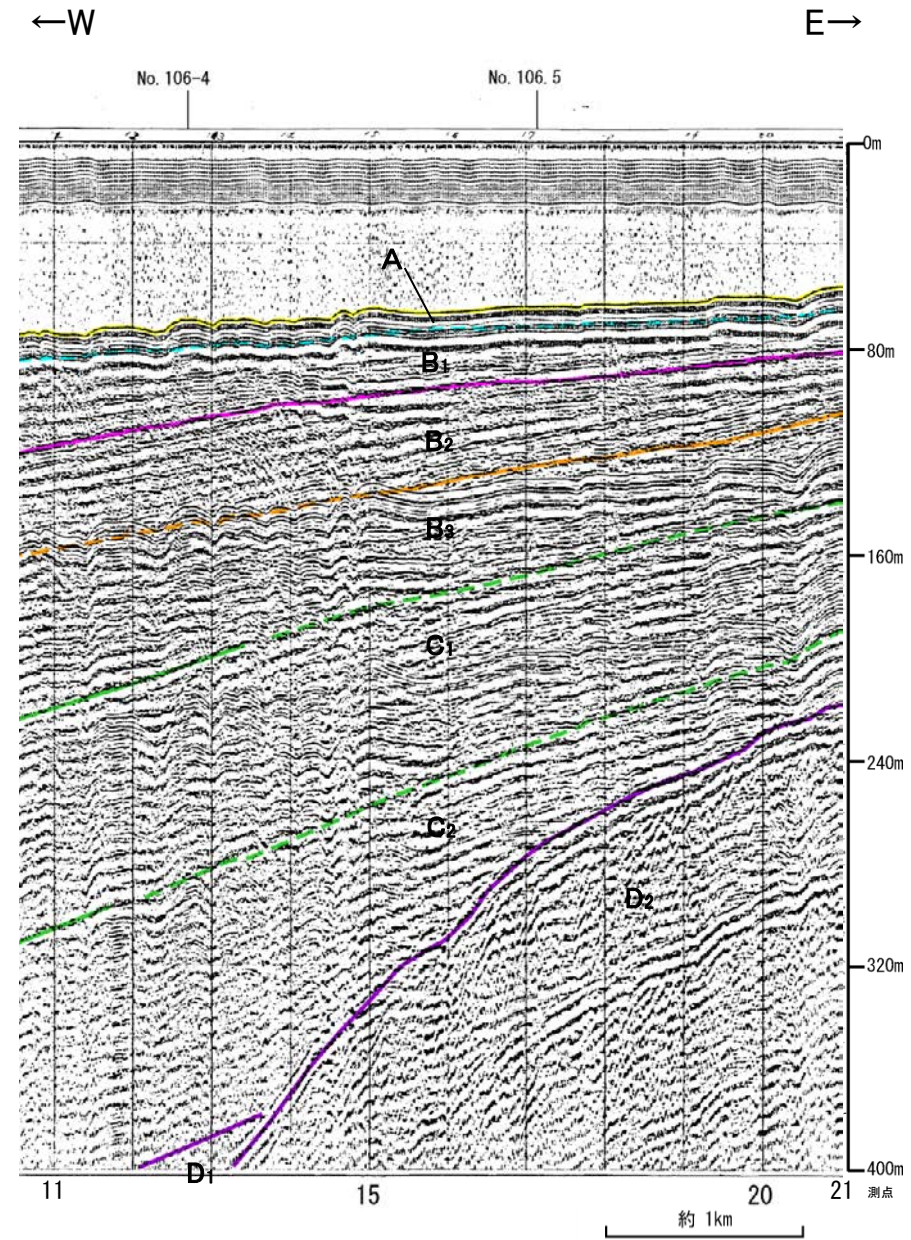
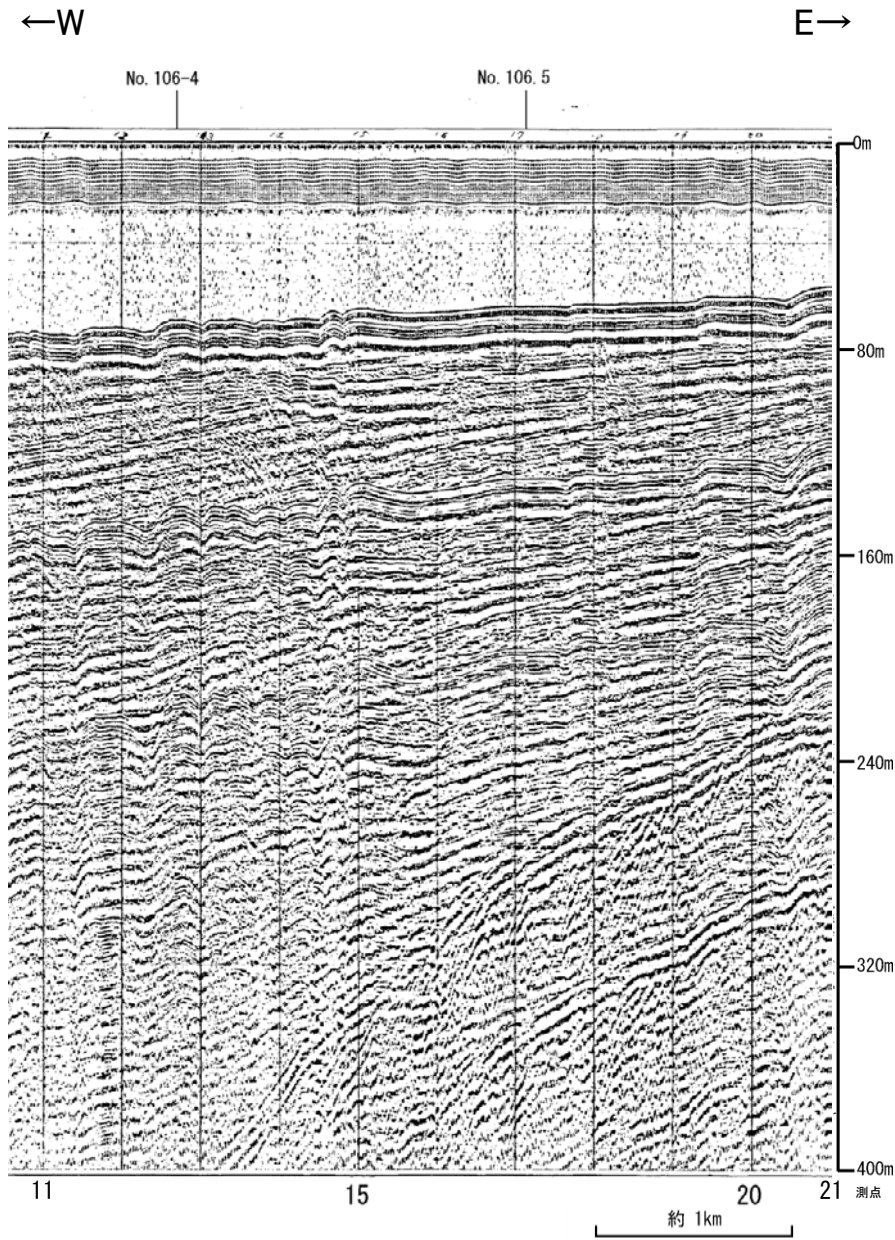

地質時代		地質層序	
第四紀	更新世	A層	
	後期	B ₁ 層	B _{1L} 層
		B ₂ 層	B _{2L} 層
	中期	B層	
	前期	C ₁ 層	C ₂ 層
C層			
第三紀	鮮新世	D ₁ 層	
	中新世	D層	
	古第三紀	D ₂ 層	
先第三紀			

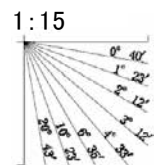

No.11.5・S①, No.11.5U(北陸電カスパーカー, ブーマー)

各音波探査記録の全線はP.2-1-82, 83

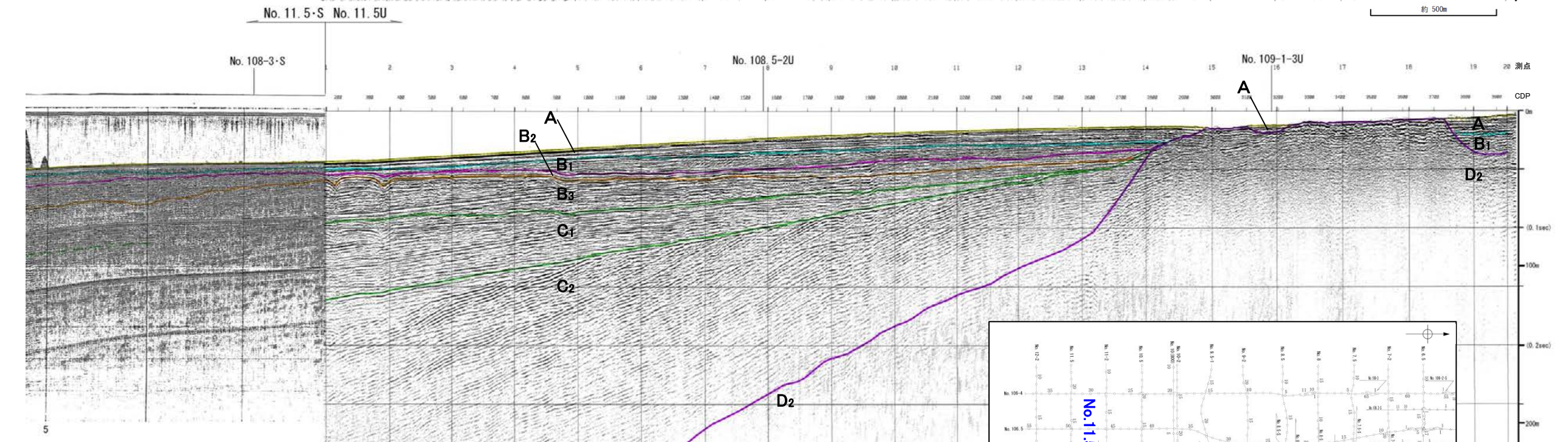
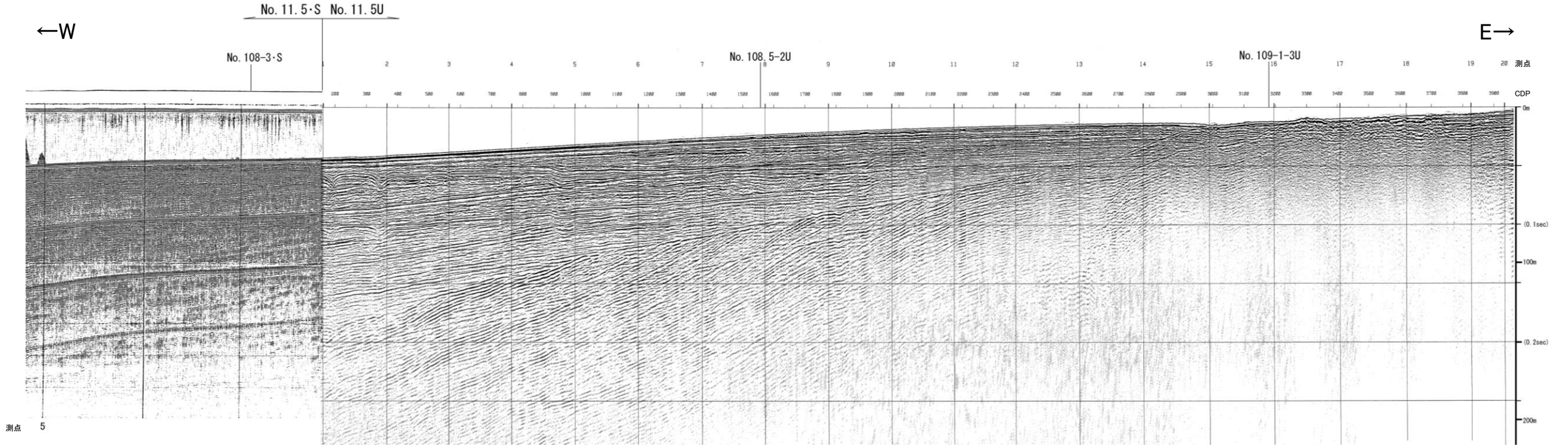

測点

地質時代		地質層序	
第四紀	更新世	A層	A層
	後期		B ₁₁ 層
			B ₁₀ 層
	中期	B層	B ₂ 層
	前期	C ₁ 層	
		C層	C ₂ 層
第三紀	新第三紀	D層	D ₁ 層
	中新世		D ₂ 層
	古第三紀		
先第三紀			

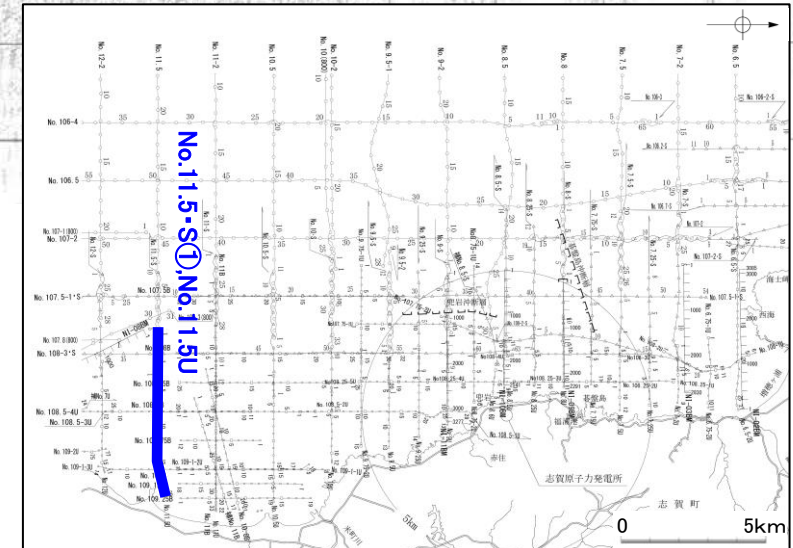
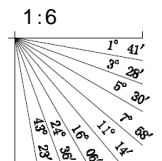

No.11.5・S②(北陸電カスパーカー)

←W

No. 11.5・S E→

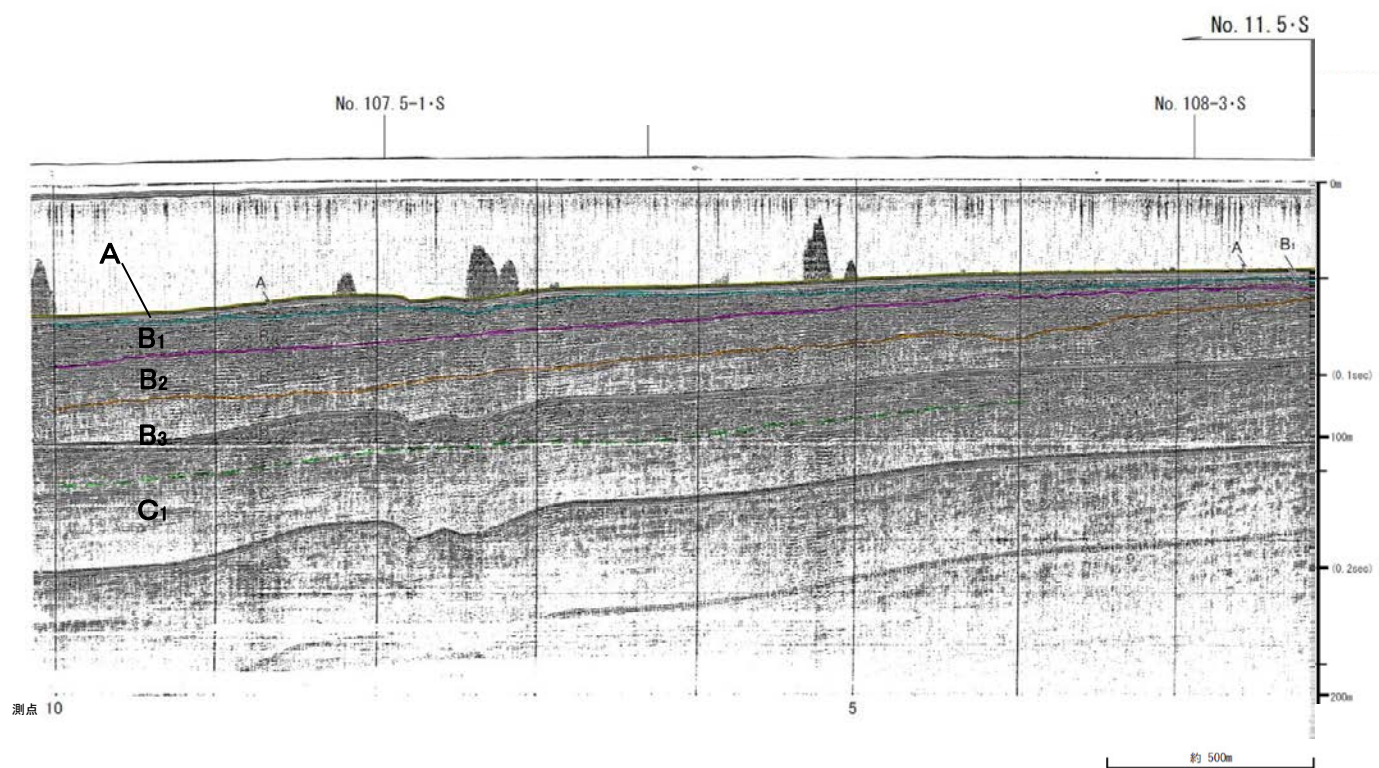
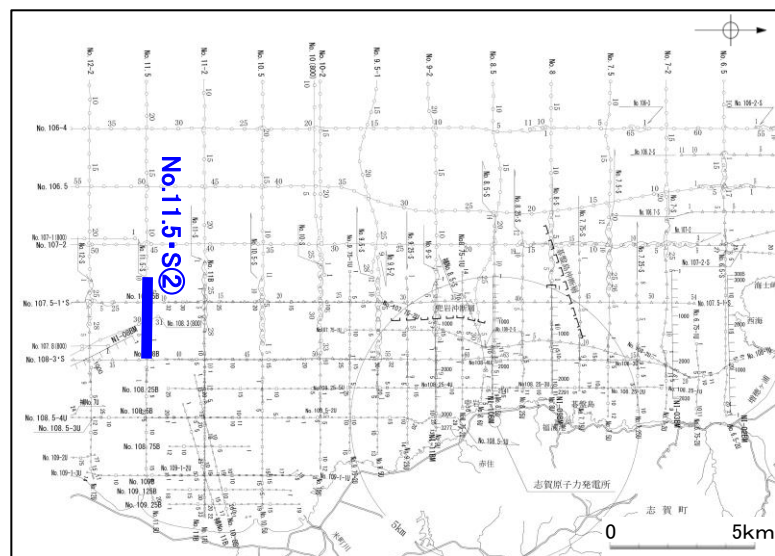
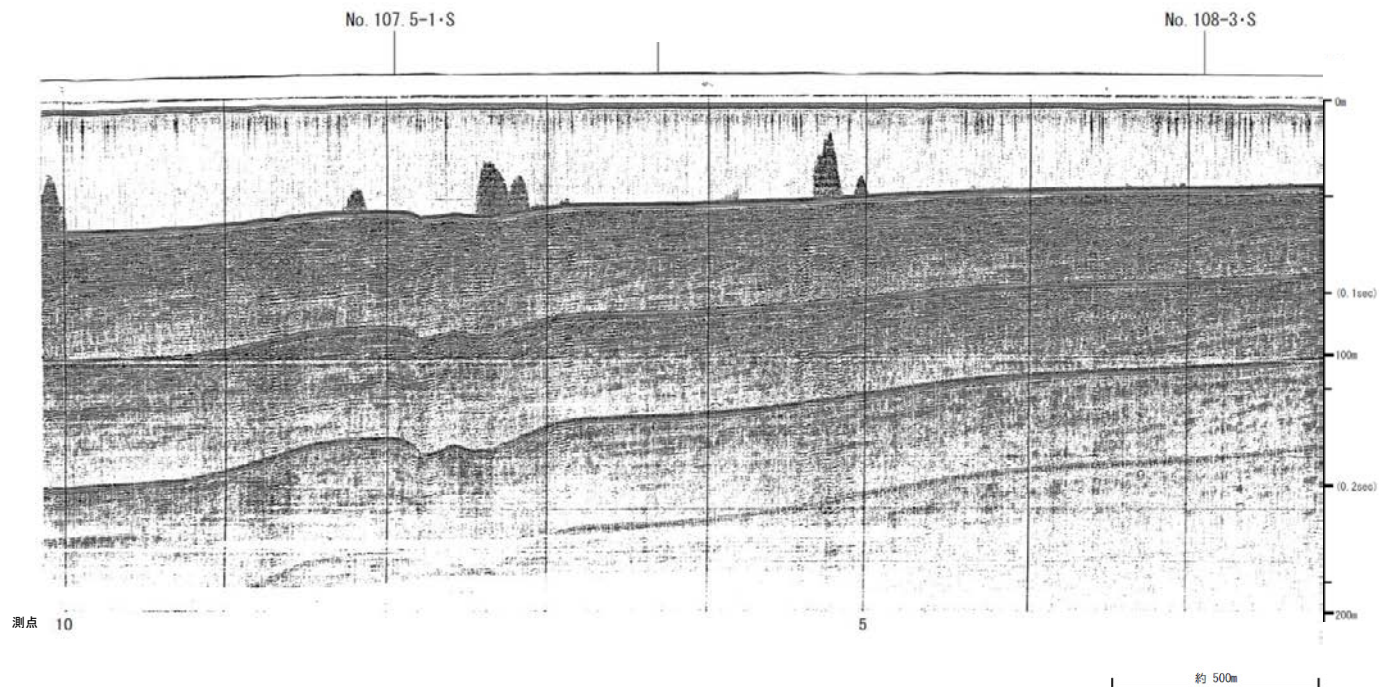

地質時代		地質層序	
第四紀	完新世	A層	
	更新世	後期	B ₁ 層
			B ₁₀ 層
			B ₁₁ 層
	中期	B層	B ₂ 層
B ₃ 層			
前期	C層	C ₁ 層	
第三紀	鮮新世	D層	D ₁ 層
	中新世	D層	D ₂ 層
			古第三紀
先第三紀			

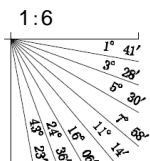

No.11.5U(北陸電カブーマー)

全線表示

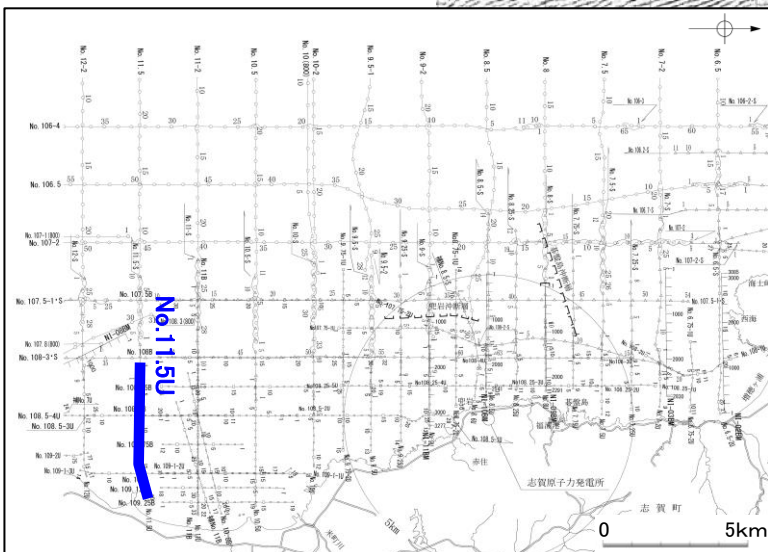
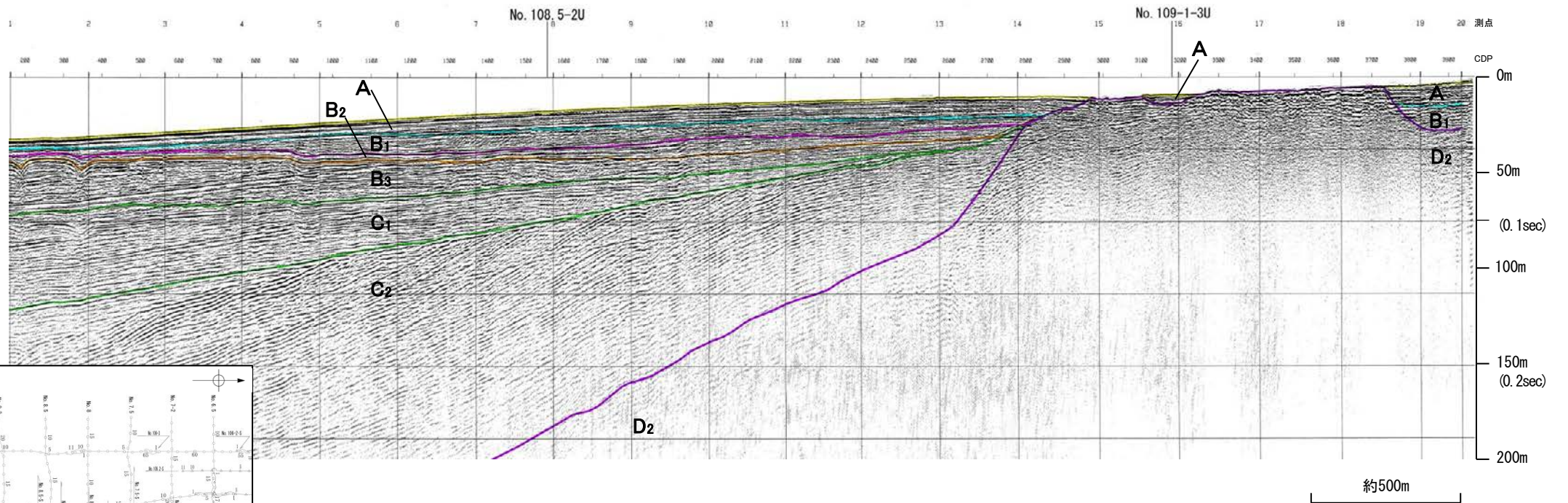
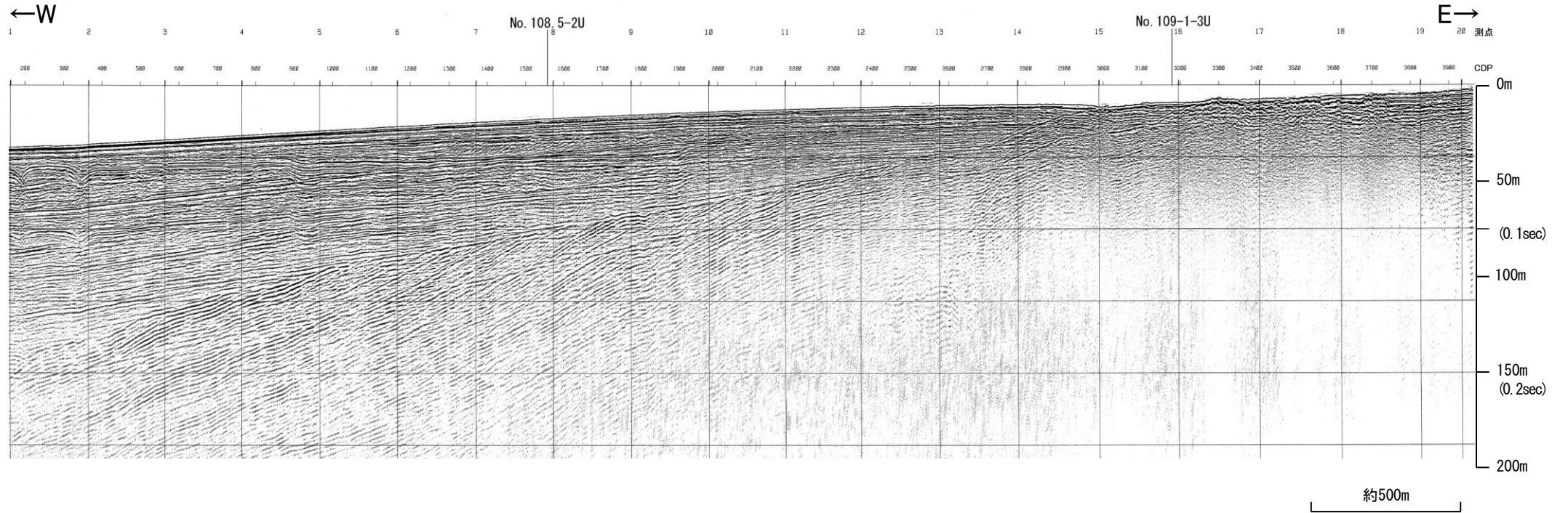

地質時代	地質層序
第四紀	完新世 A層
	後期 B ₁ 層 B _{1L} 層
	中期 B層 B ₂ 層 B ₃ 層
	前期 C層 C ₁ 層 C ₂ 層
	新第三紀 D層 D ₁ 層 D ₂ 層
古第三紀	
先第三紀	

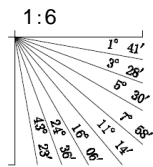

No.11.5・S(北陸電カスパーカー)

全線表示

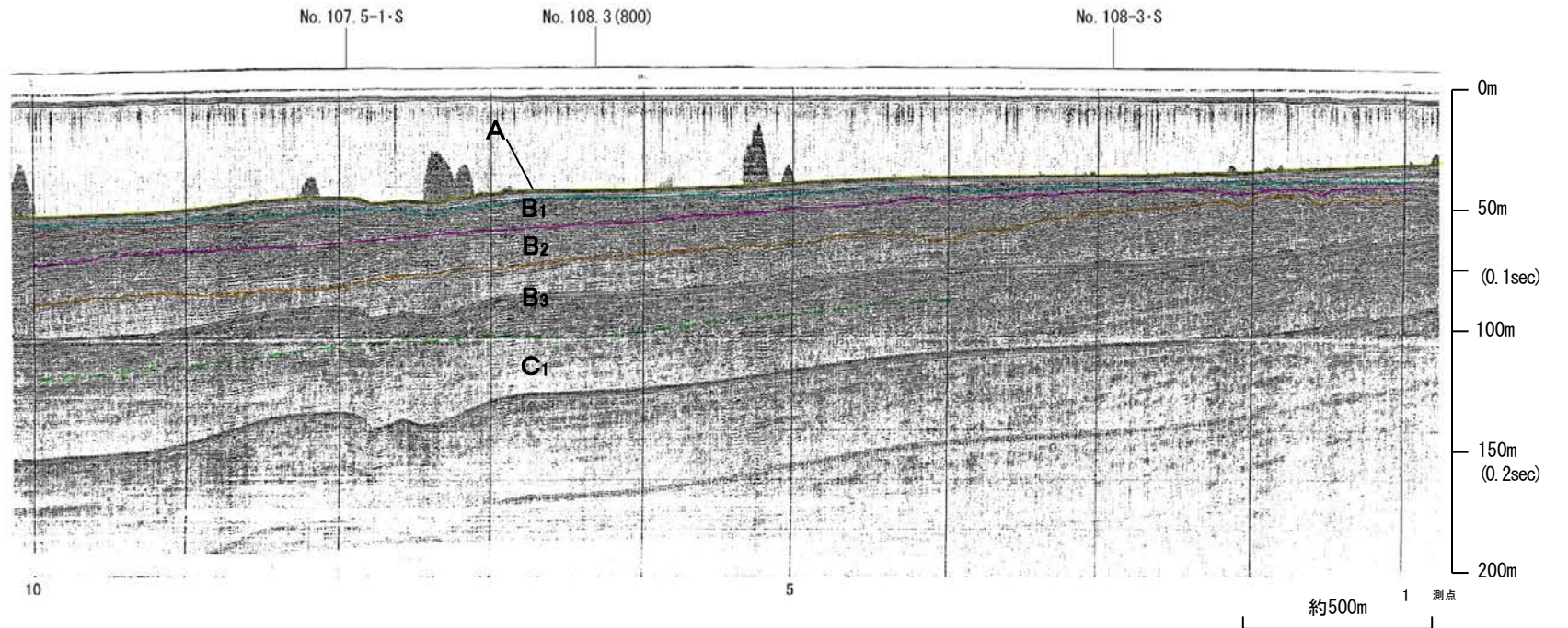
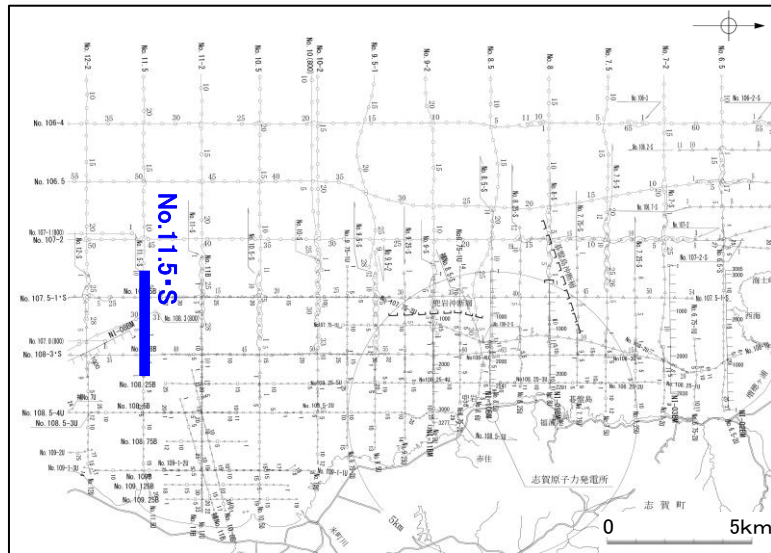
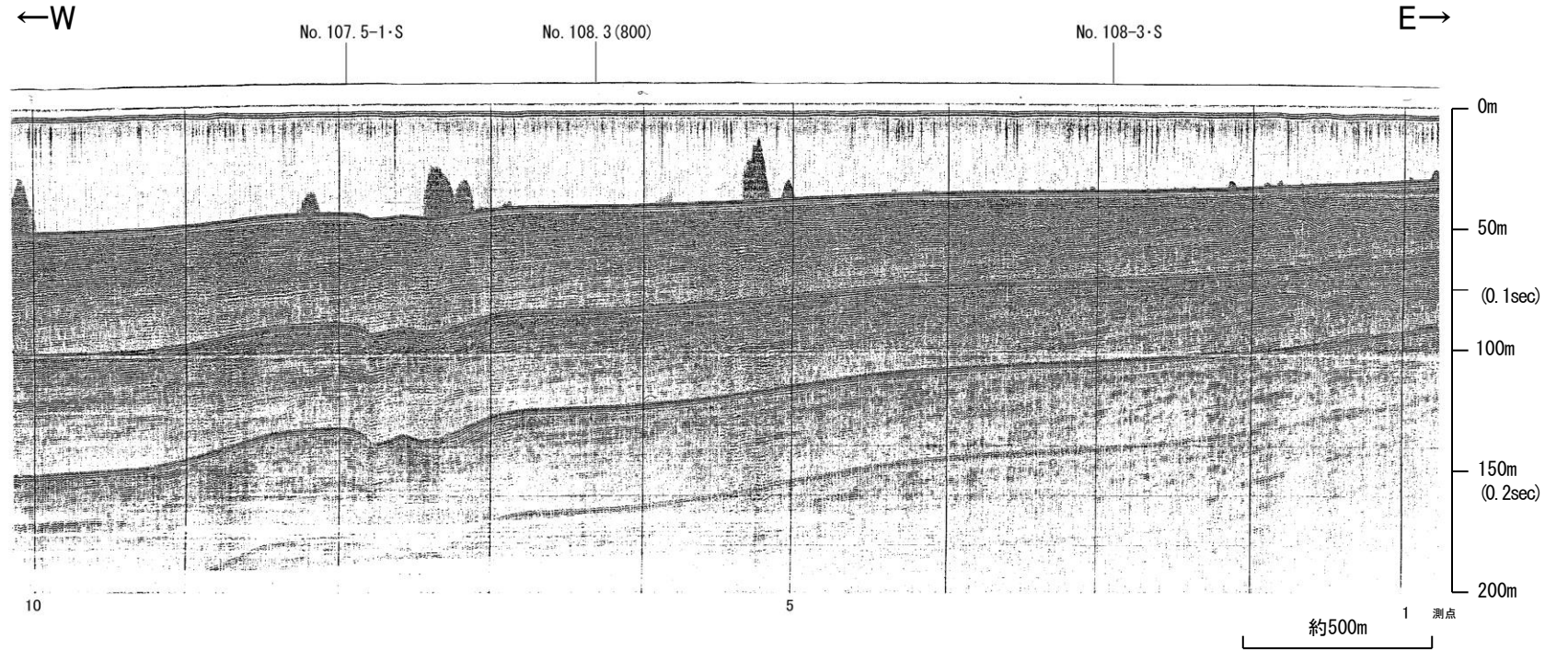

地質時代		地質層序	
第四紀	完新世	A層	
	後期	H ₁ 層	B _{1L} 層
		B層	B _{1L} 層
	中期	B ₂ 層	B ₃ 層
	前期	C層	C ₁ 層
新第三紀	鮮新世	D ₁ 層	
	中新世	D層	
	古第三紀	D ₂ 層	
先第三紀			

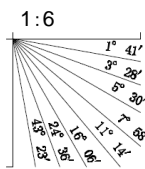

No.11.5①(北陸電カスパーカー)

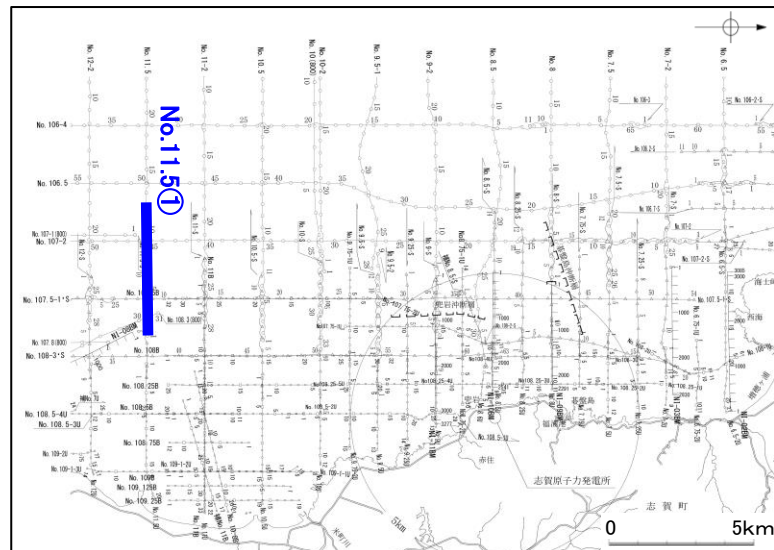
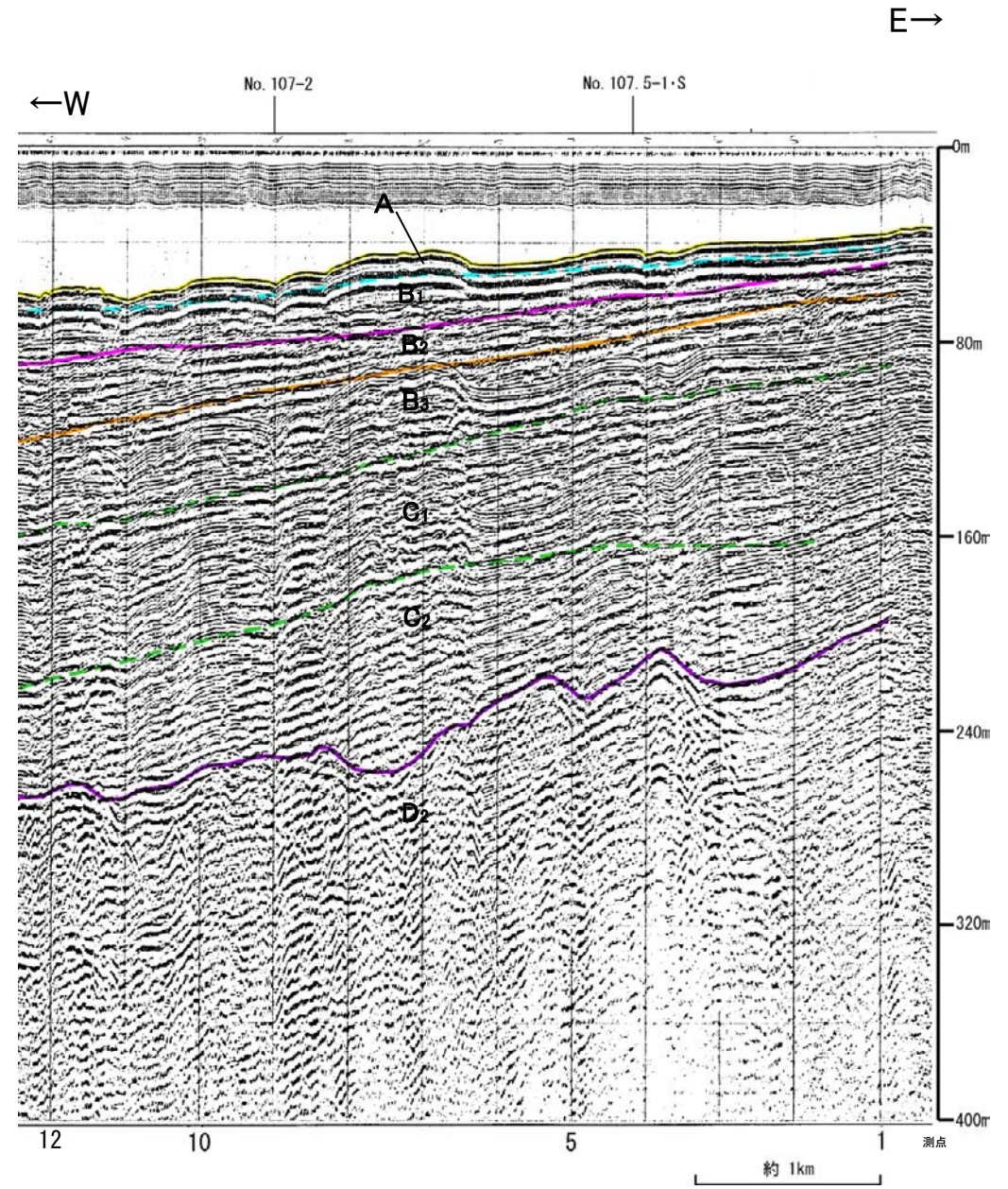
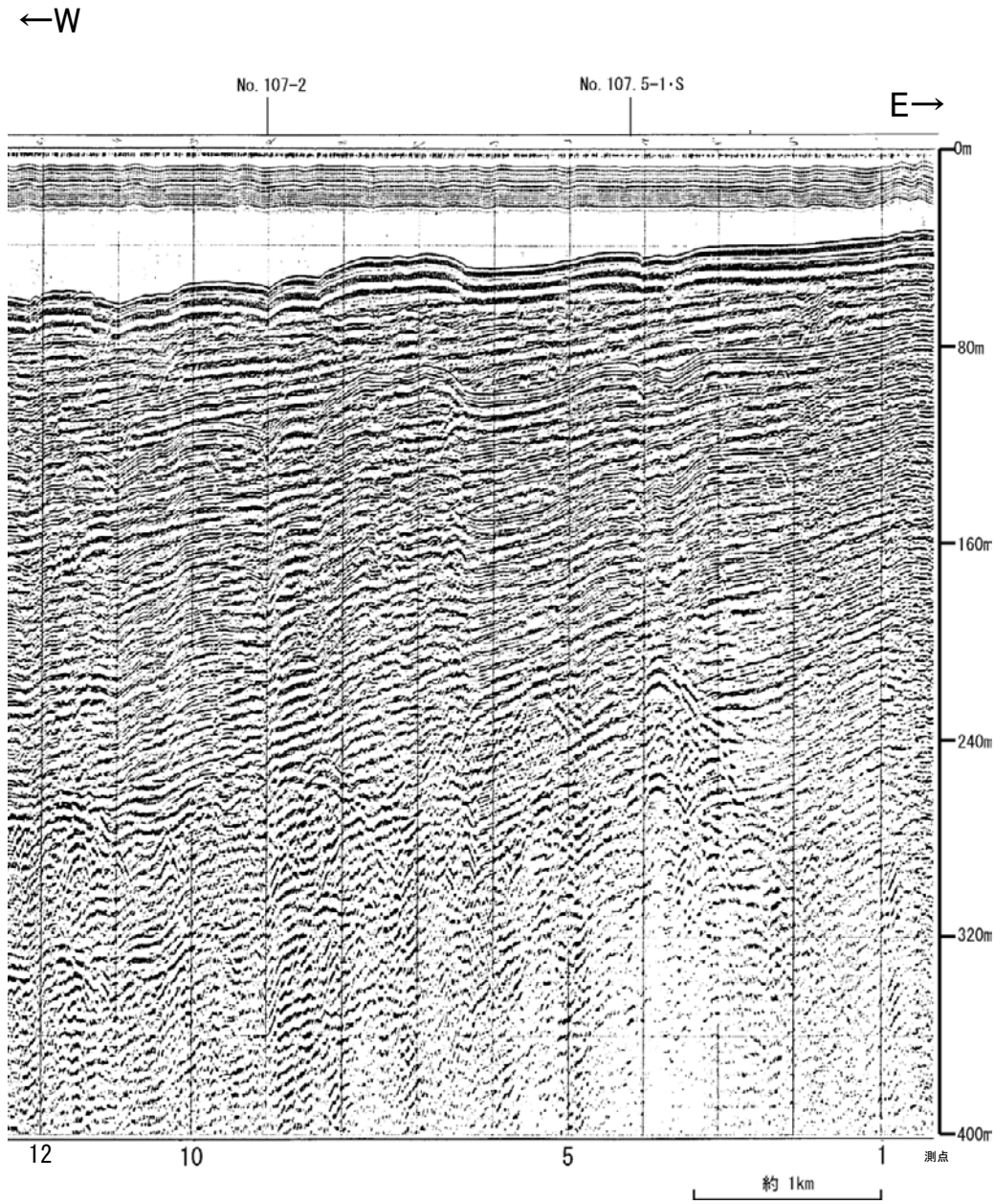

地質時代		地質層序	
第四紀	更新世	完新世	A層
		後期	B _{1L} 層 B _{1LL} 層
	中期	B層	
	前期	C層	
		D層	
新第三紀	鮮新世	C ₁ 層	
	中新世	D ₁ 層	
古第三紀		D ₂ 層	
	先第三紀		

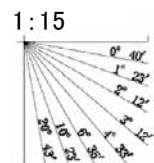

No.12・S①, No.12U(北陸電カスパーカー, ブーマー)

各音波探査記録の全線はP.2-1-88, 89

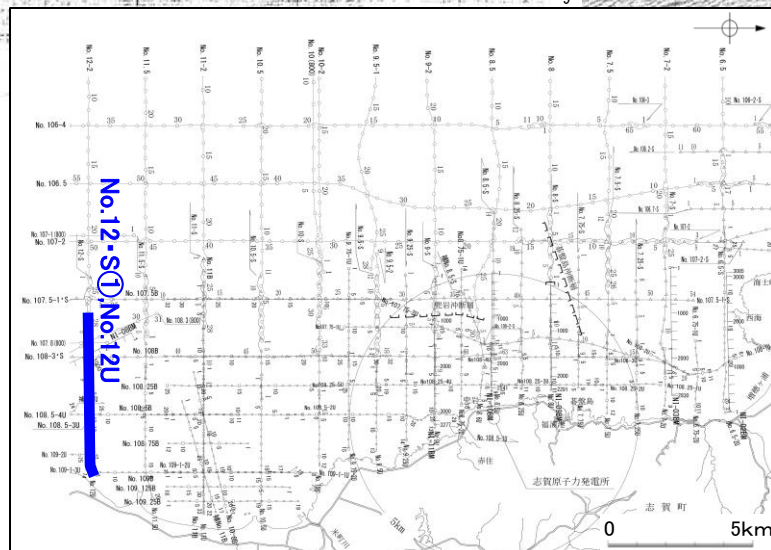
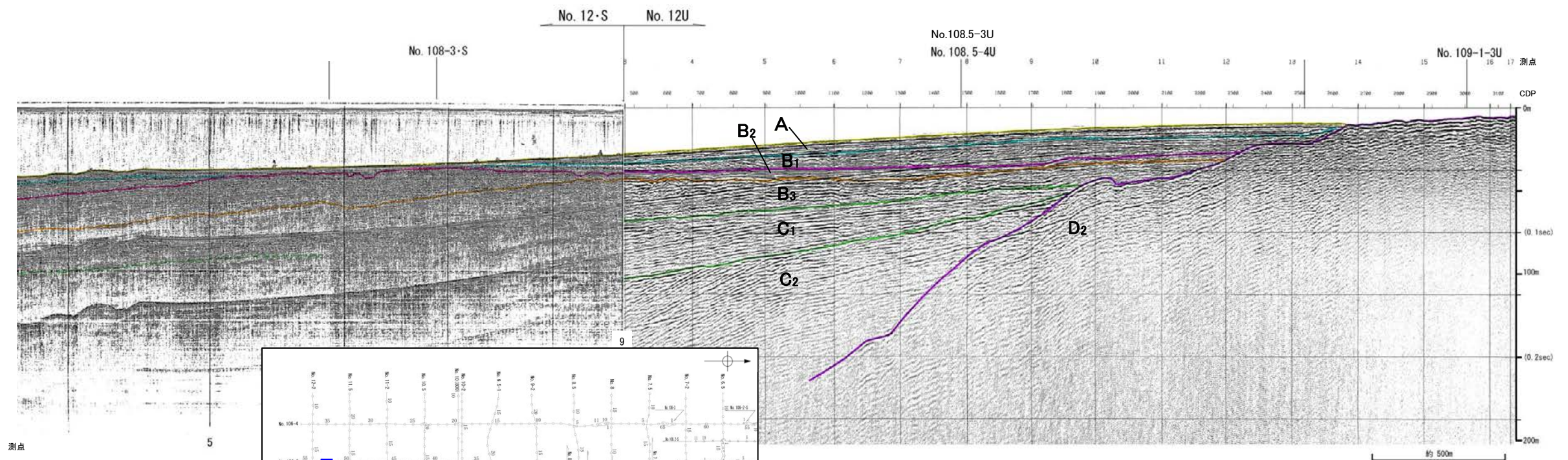
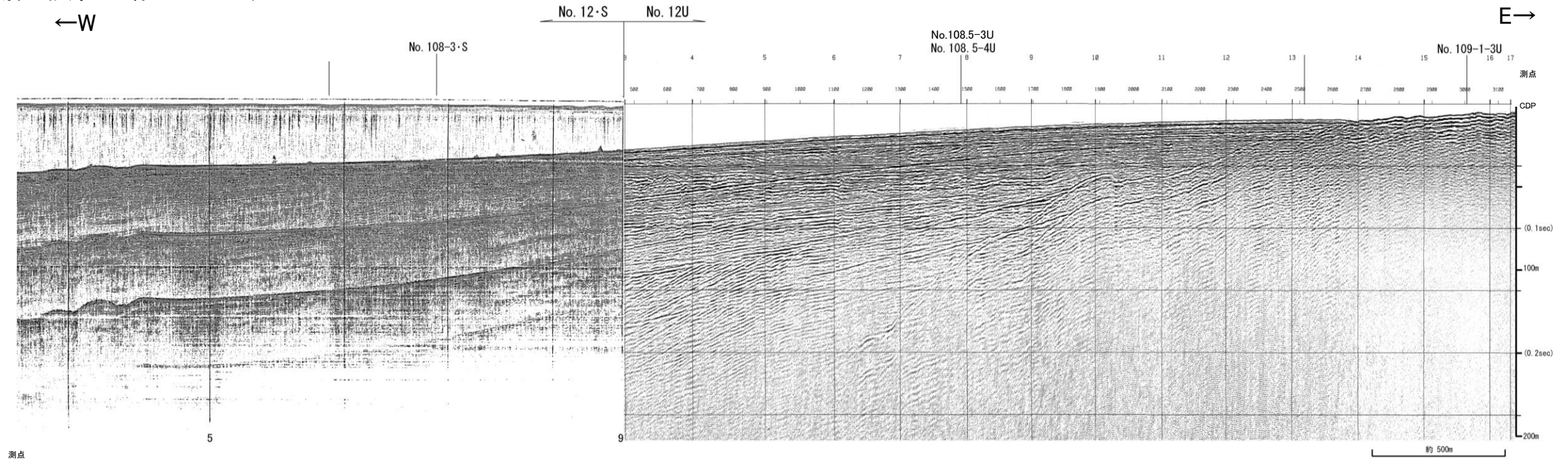

地質時代		地質層序	
第四紀	更新世	A層	
	後期	B ₁ 層	B ₁₀ 層
	中期	B層	B ₁₁ 層
	前期	B ₂ 層	B ₃ 層
		B ₃ 層	
第三紀	鮮新世	C層	C ₁ 層
	中新世		C ₂ 層
	古第三紀	D層	D ₁ 層
先第三紀			D ₂ 層

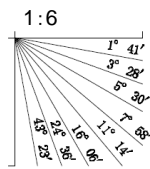

No.12・S②(北陸電カスパーカー)

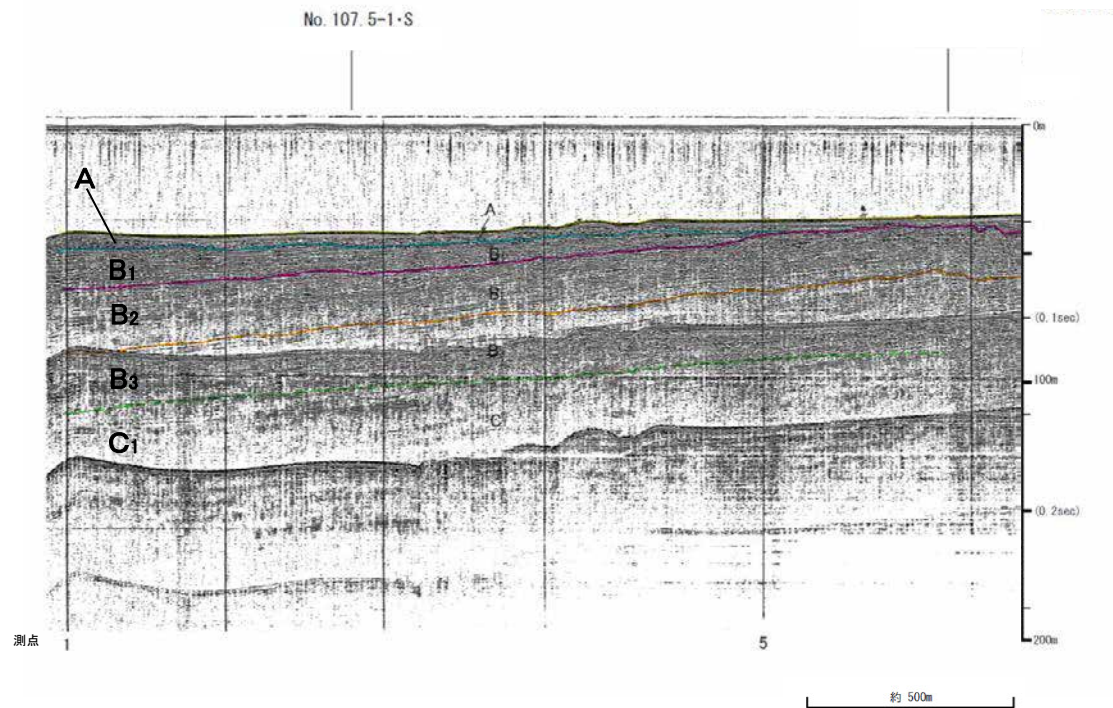
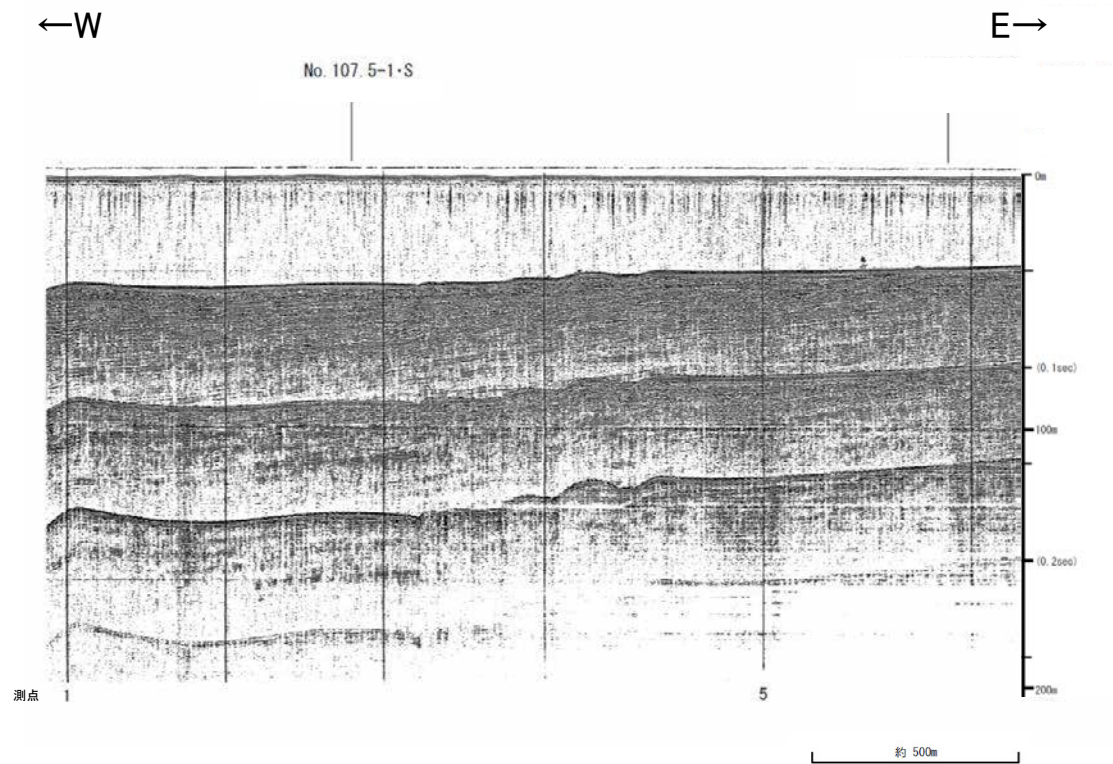

地質時代		地質層序	
第四紀	更新世	後期	A層
			B _{1L} 層
	前期	中期	B ₁ 層
			B ₂ 層
			B ₃ 層
新第三紀	鮮新世	C層	
		C ₁ 層	
古第三紀	中新世	D ₁ 層	
		D ₂ 層	
先第三紀			

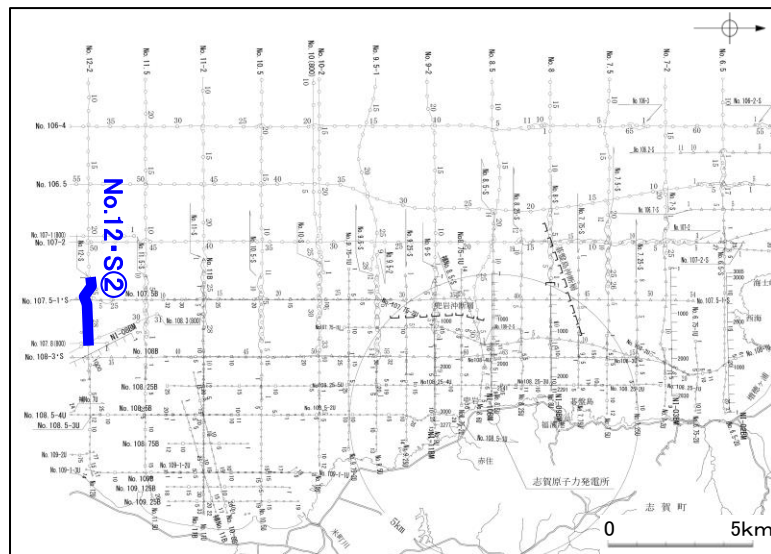
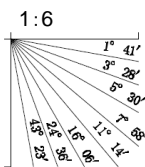

No.12U(北陸電カブーマー)

全線表示

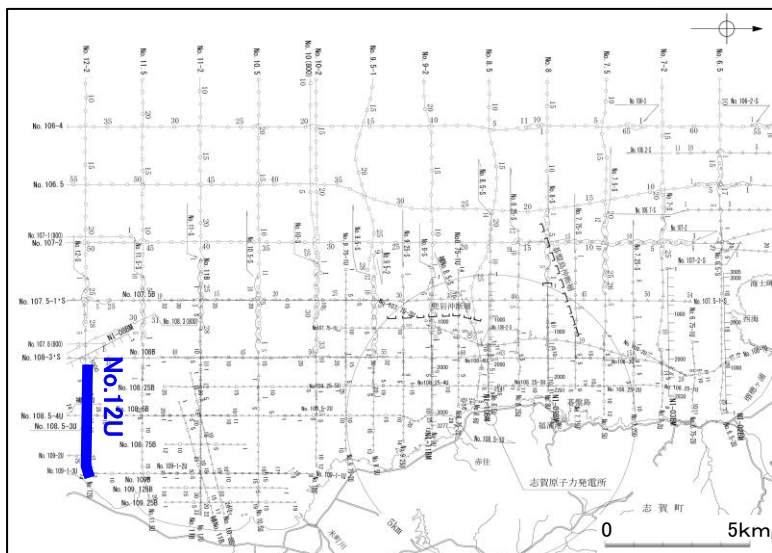
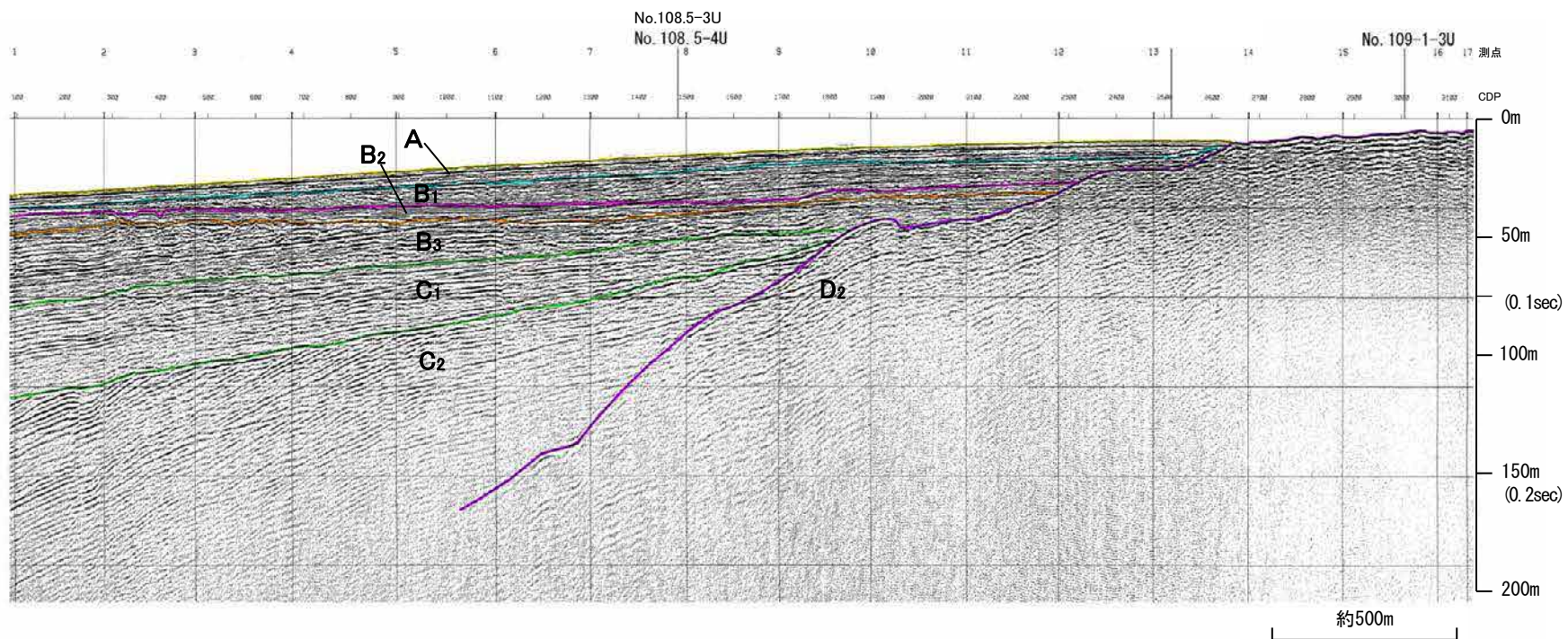
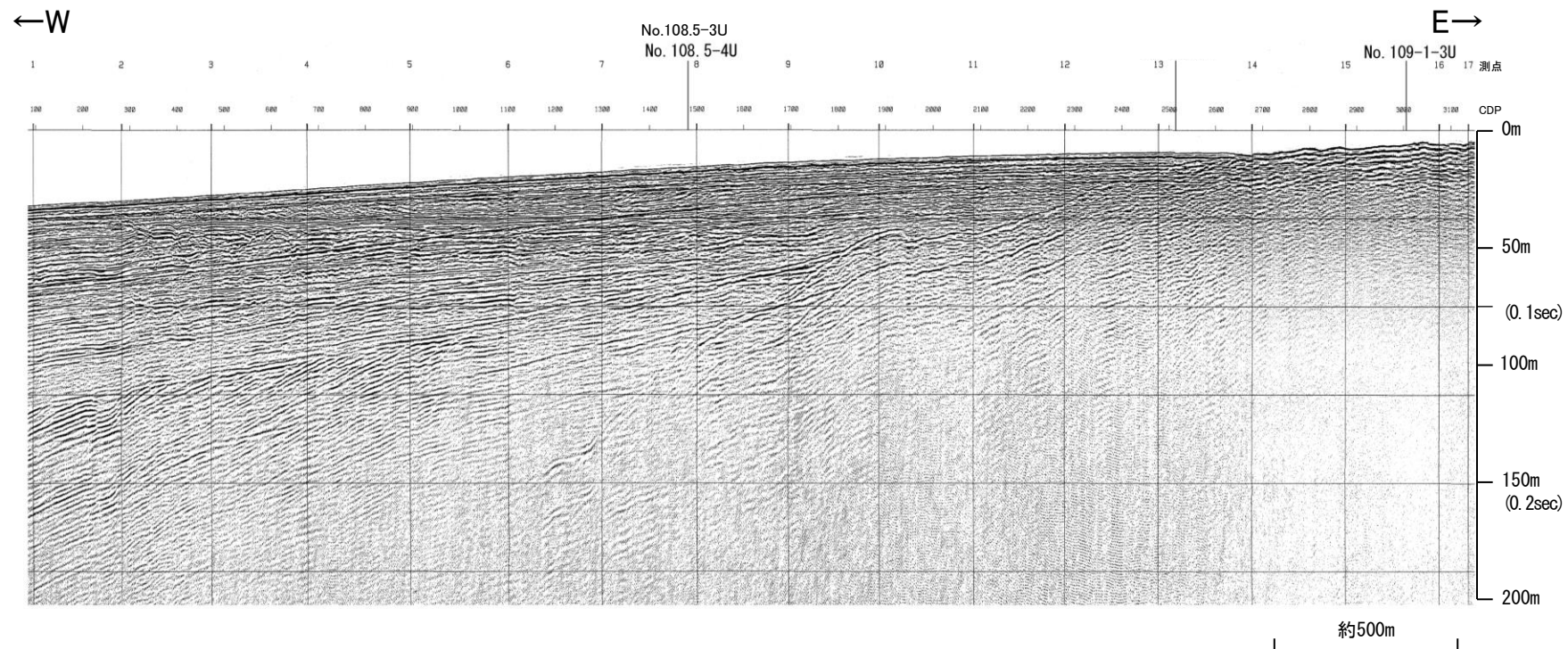

地質時代		地質層序	
第四紀	完新世	A層	
	後期	B ₁ 層	B _{1L} 層
		B層	B _{1L} 層
	中期	B ₂ 層	B ₃ 層
	前期	C層	C ₁ 層
第三紀	鮮新世	C ₂ 層	
	中新世	D ₁ 層	
古第三紀	先第三紀	D ₂ 層	

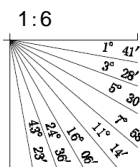

No.12・S(北陸電カスパーカー)

全線表示

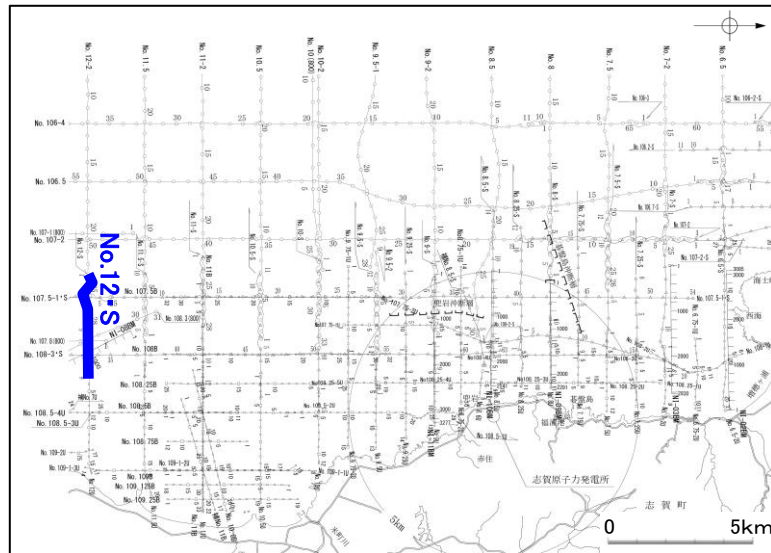
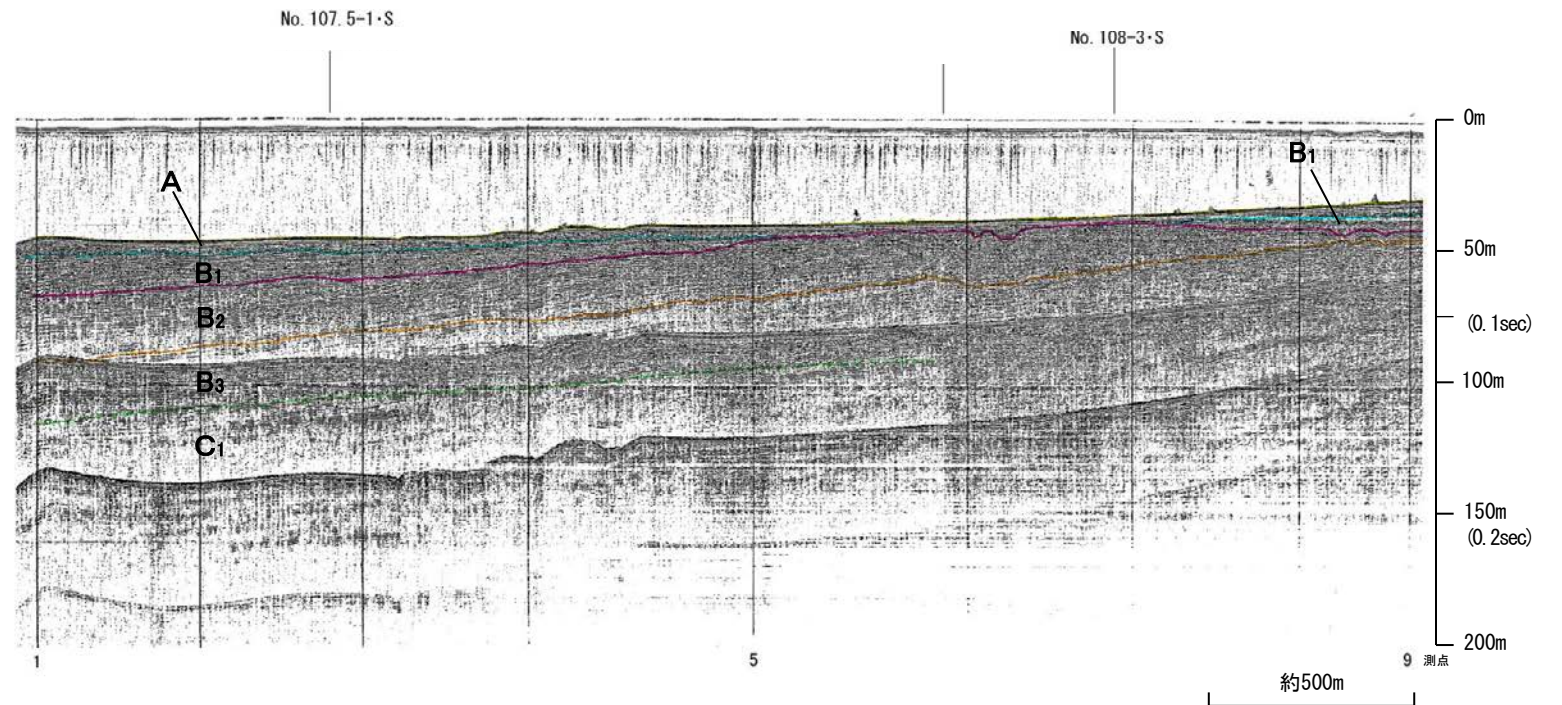
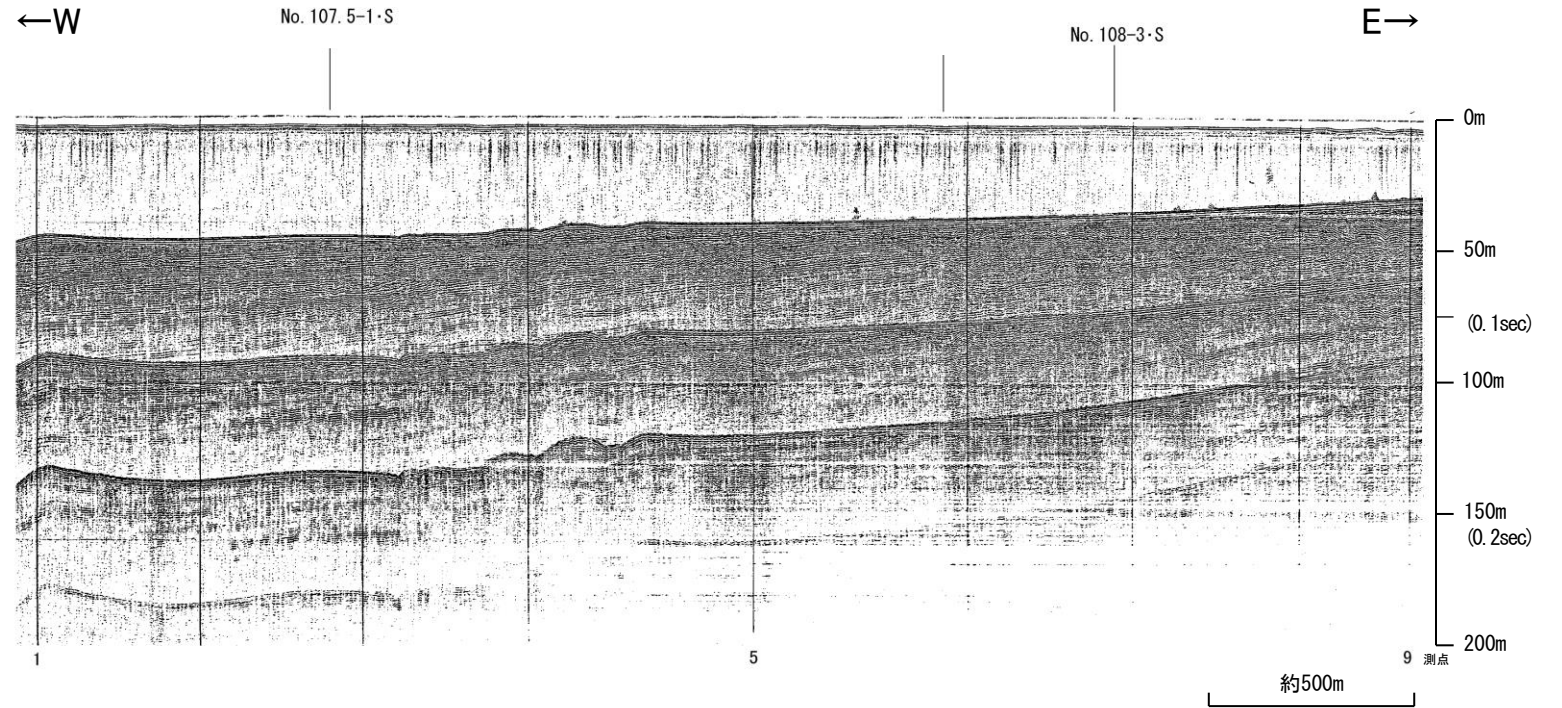

地質時代		地質層序		
第四紀	更新世	A層		
	中世	B層	B ₁ 層, B _{1L} 層, B ₂ 層, B ₃ 層	
		前期	C層	C ₁ 層, C ₂ 層
		中新世	D層	D ₁ 層, D ₂ 層
	古第三紀			
先第三紀				

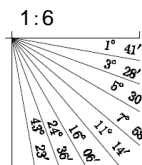

No.12-2①(北陸電カスパーカー)

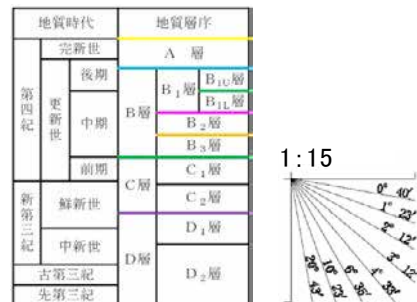
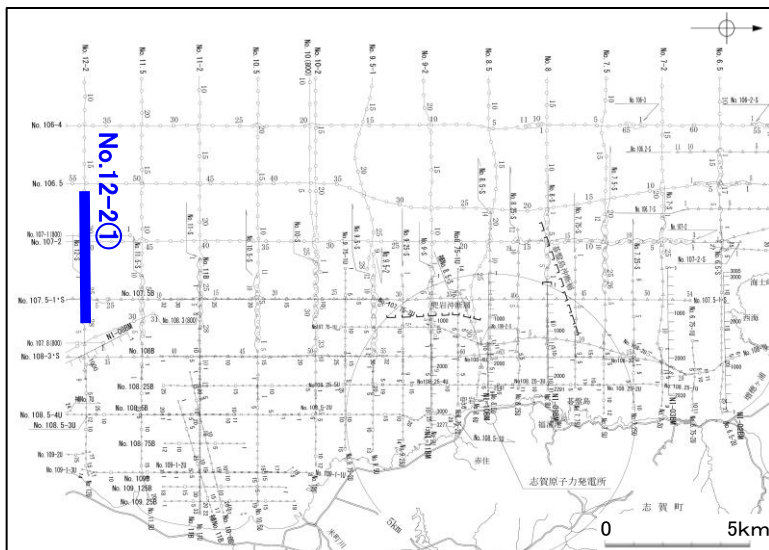
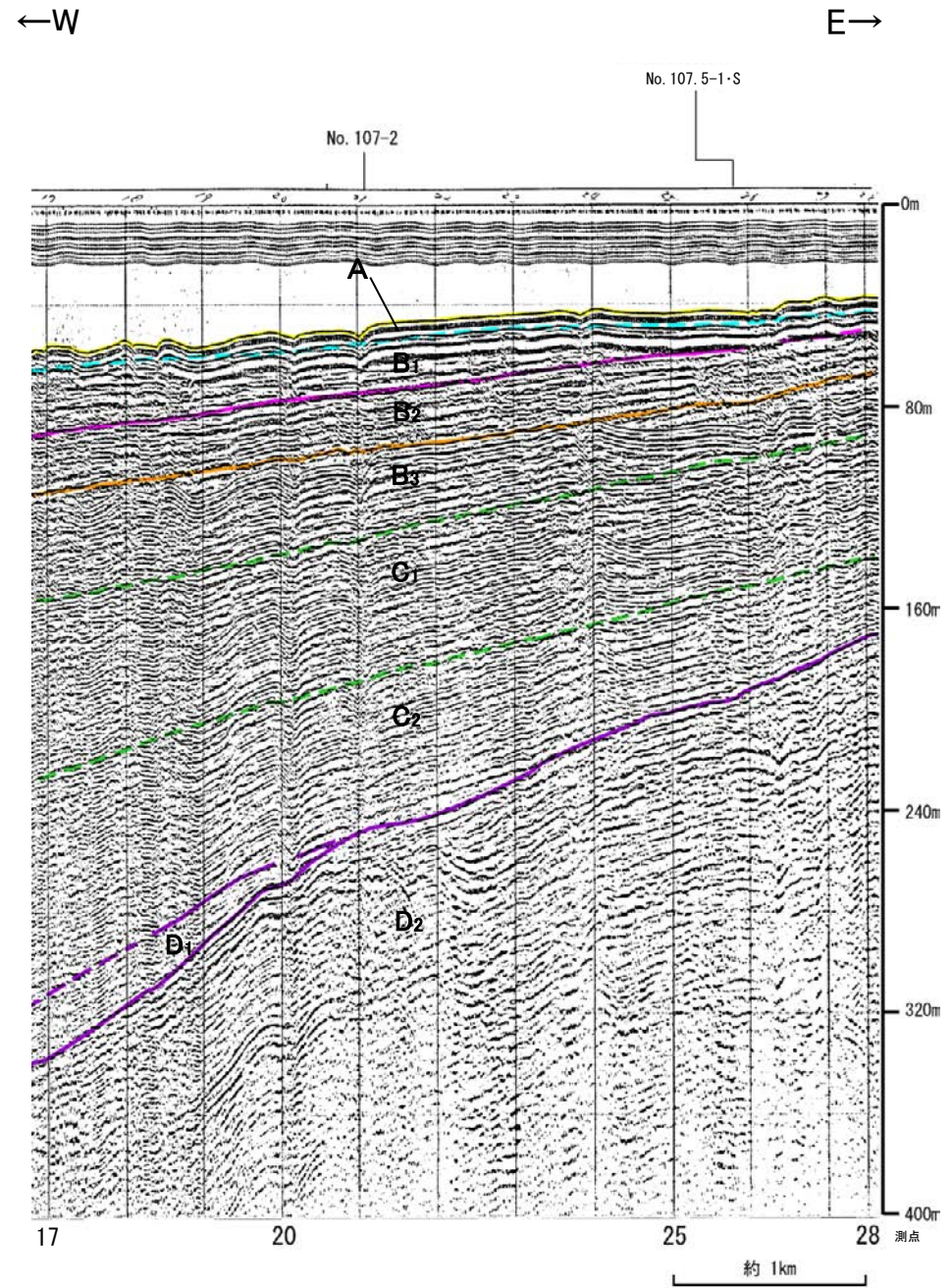
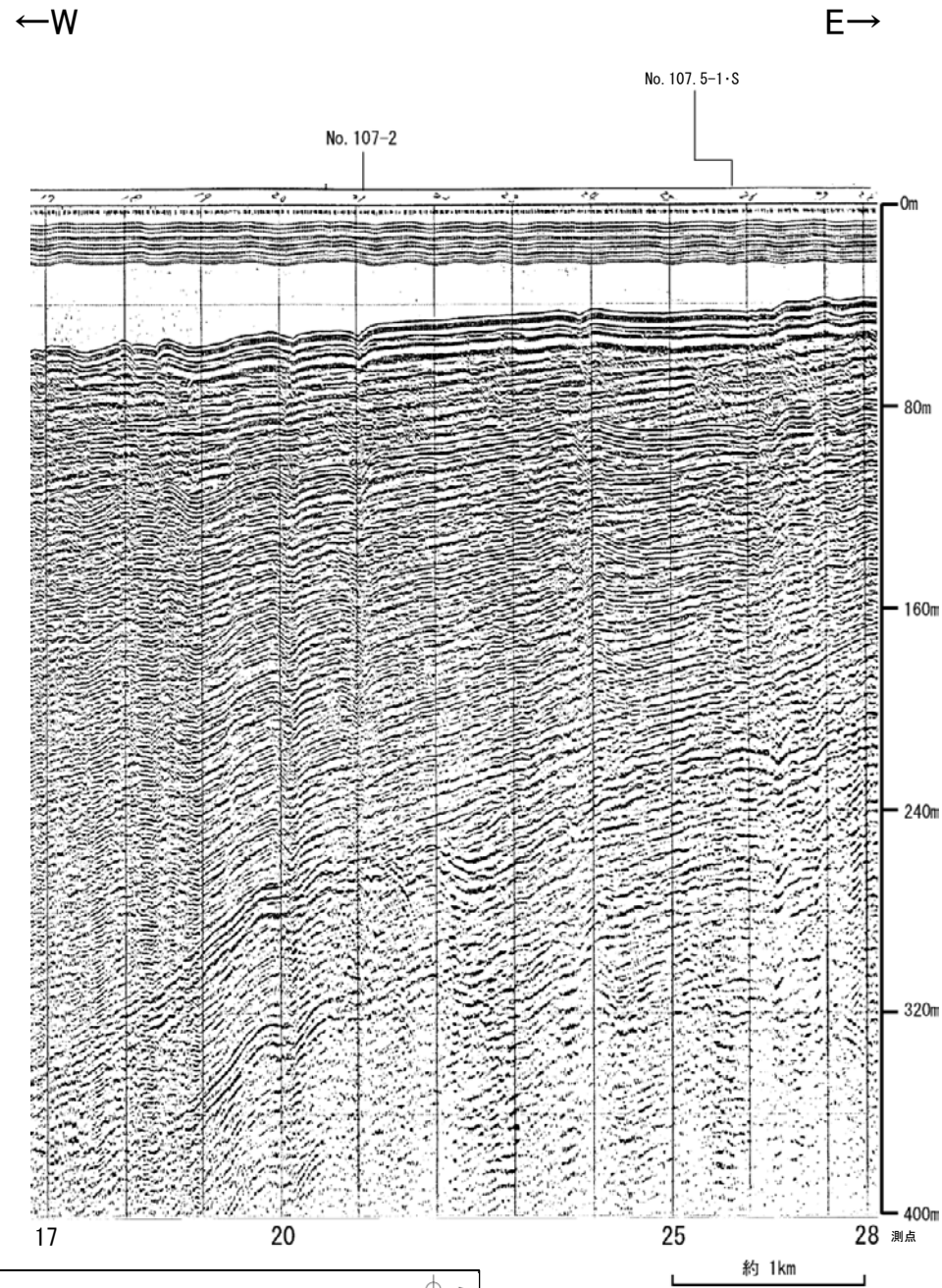

NI-02BM(原子力安全・保安院ブーマー)

←W 3095 3000 2900 2800 2700 2600 2500 2400 2300 2200 2100 2000 1900 1800 1700 1600 1500 1400 1300 1200 1100 1000 900 800 700 600 500 400 300 200 100 測点 →E

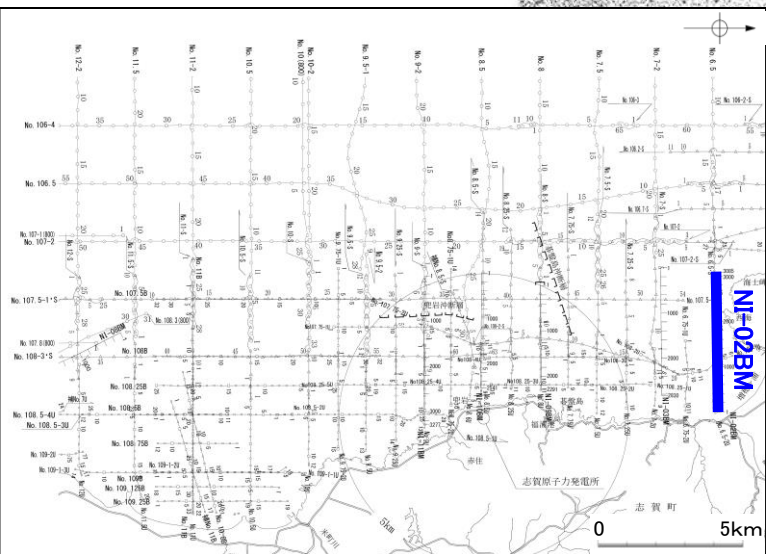
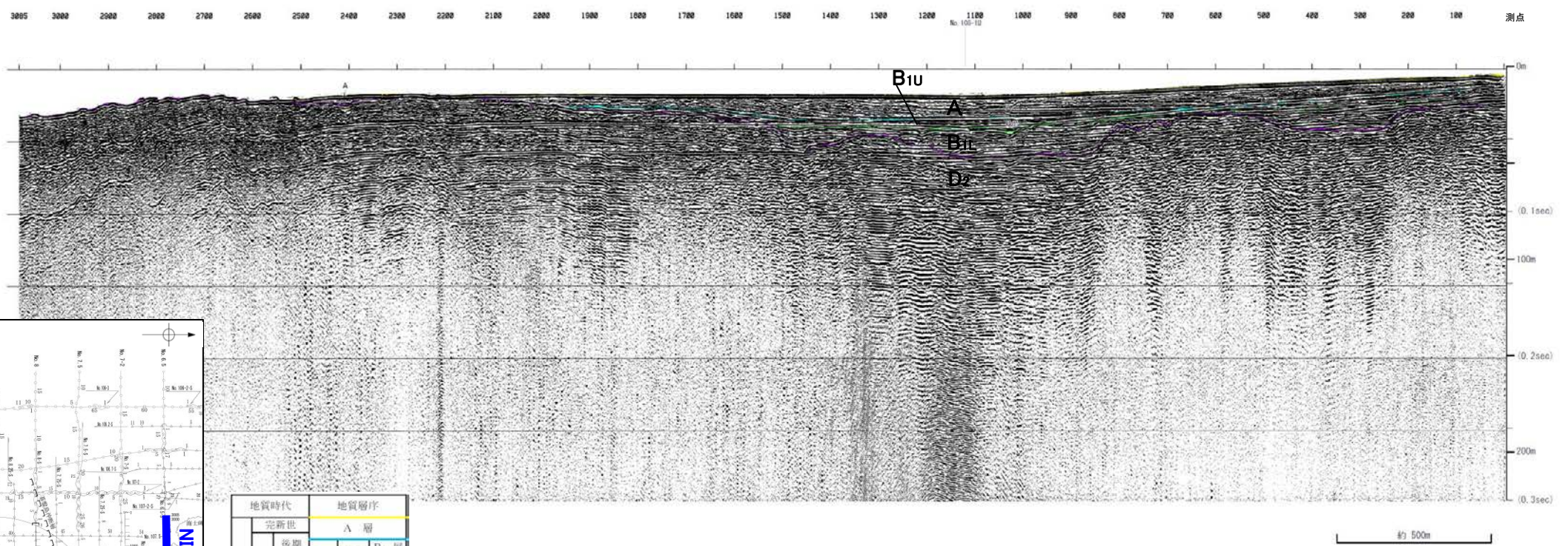
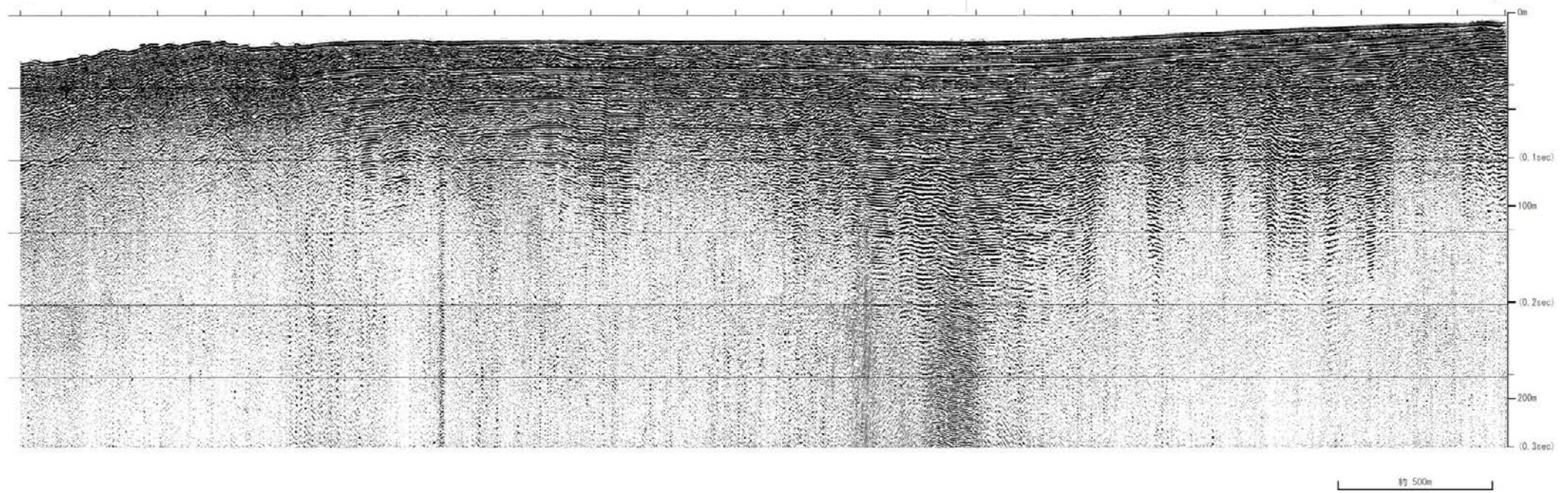

地質時代	地質層序
第四紀	完新世 A層
	後期 B ₁ 層 B _{1U} 層 B _{1L} 層
	中期 B層 B ₂ 層 B ₃ 層
	前期 C層 C ₁ 層 C ₂ 層
	新第三紀 鮮新世 D ₁ 層
中新世 D層	
古第三紀	D ₂ 層
先第三紀	

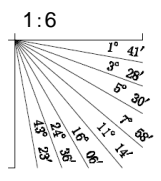

※ この図面は、原子力安全・保安院の海上音波探査の記録(NI-02BM測線)を北陸電力が独自に解析・作成したものである。

NI-03BM(原子力安全・保安院ブーマー)

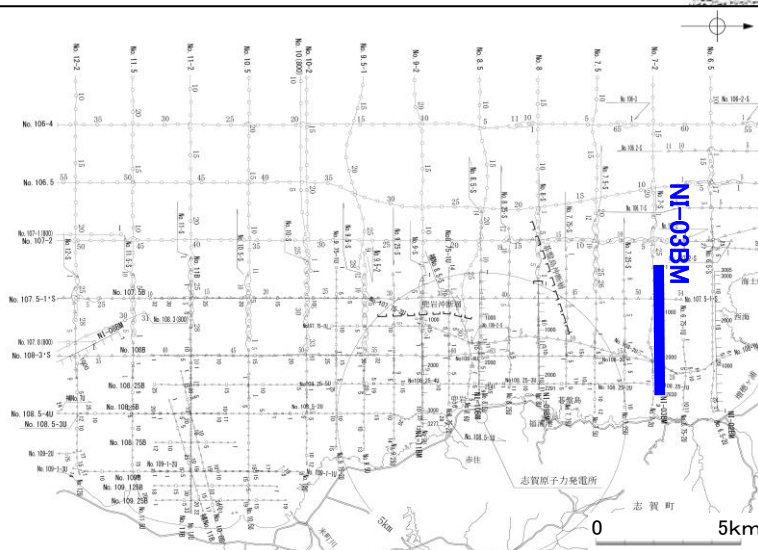
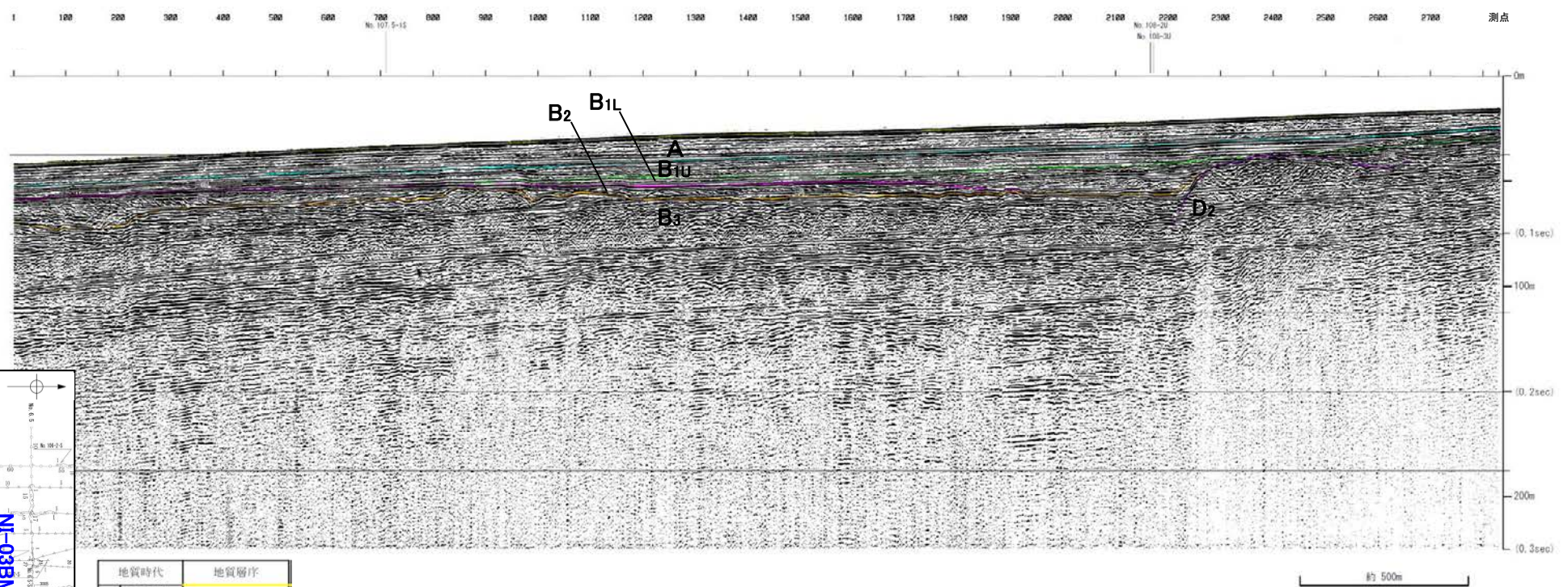
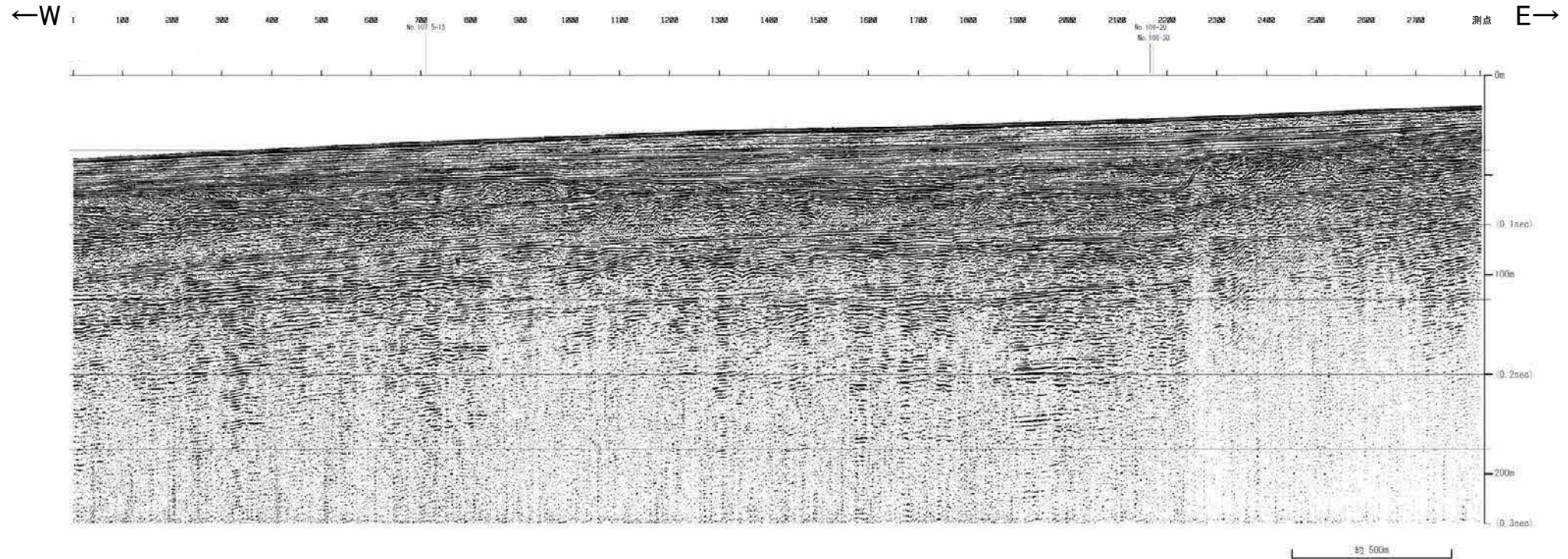

地質時代	地質層序	
第四紀	完新世	A層
	後期	B ₁ 層
		B _{1L} 層
	中期	B ₂ 層
	前期	B ₃ 層
C層		
第三紀	新第三紀	D ₁ 層
	古第三紀	D ₂ 層
先第三紀		

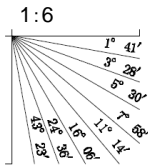

※ この図面は、原子力安全・保安院の海上音波探査の記録(NI-03BM測線)を北陸電力が独自に解析・作成したものである。

NI-09BM(原子力安全・保安院ブーマー)

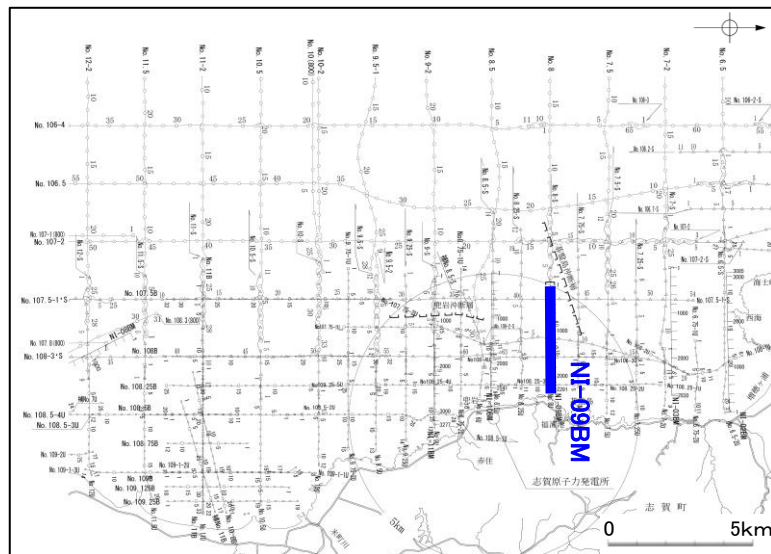
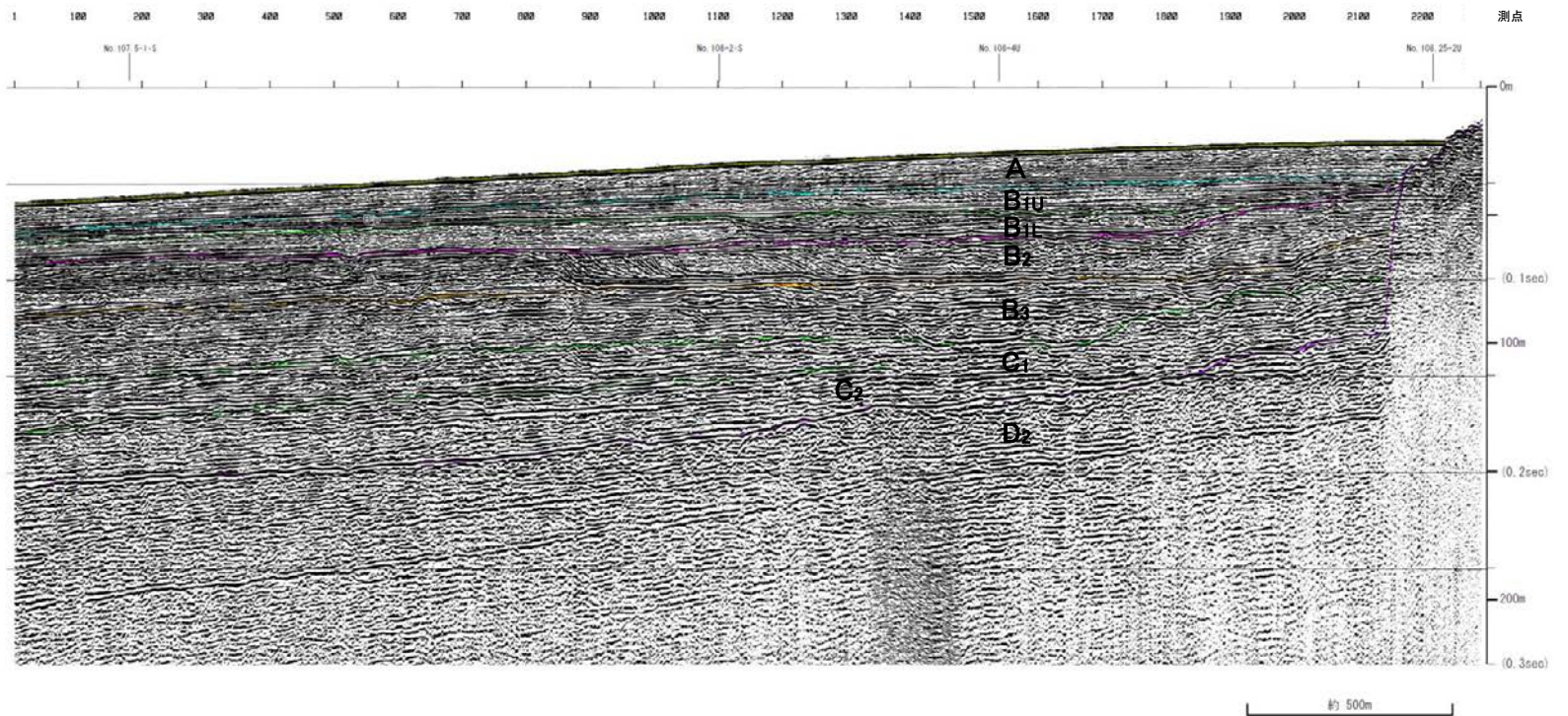
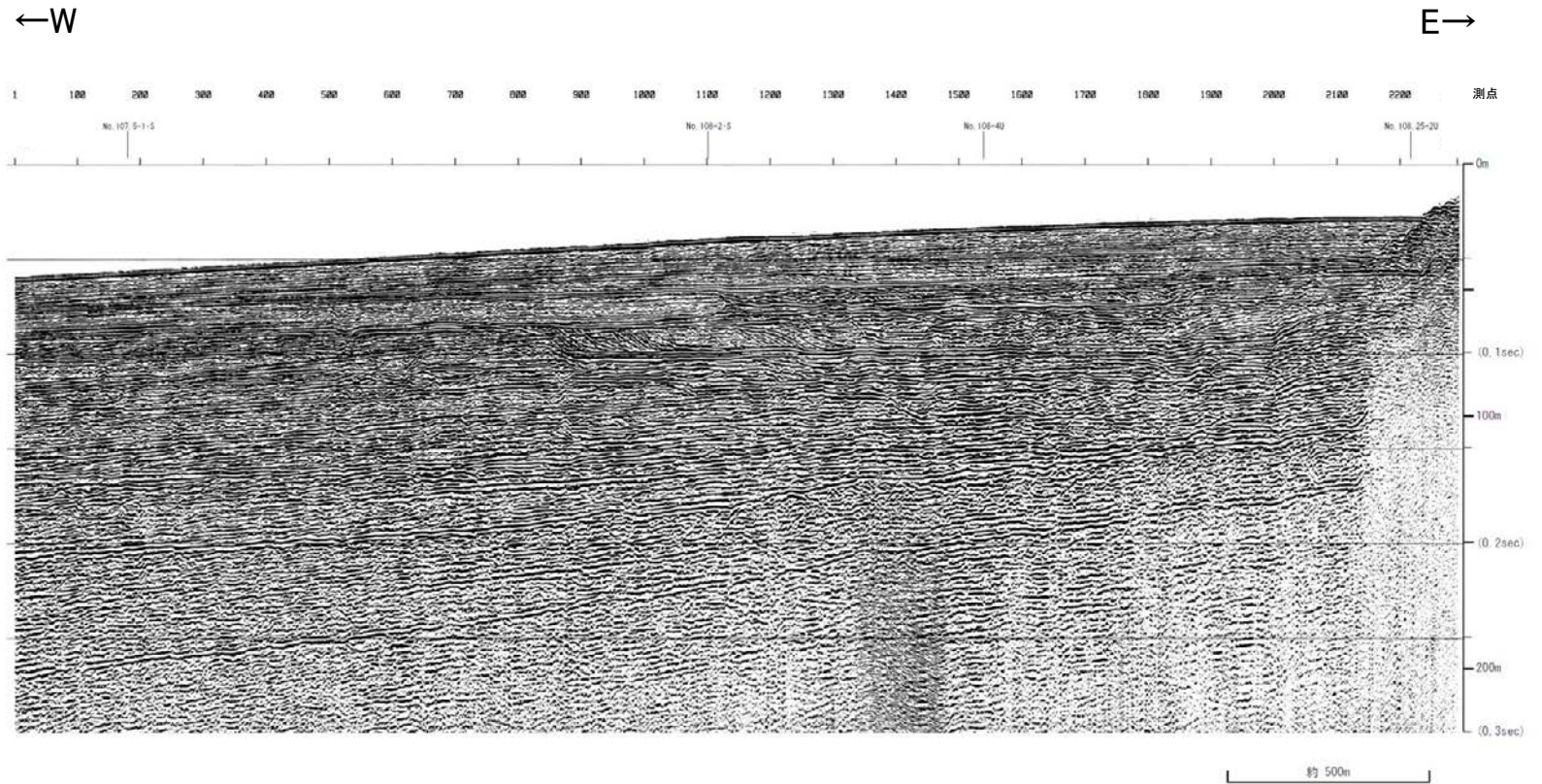

地質時代		地質層序		
第四紀	更新世	後期	A層	
	中新世	中期	B層	
		前期	B ₁ 層	B ₁₀ 層
			B ₂ 層	B ₁₁ 層
鮮新世	C層	B ₃ 層		
新第三紀	中新世	D層	C ₁ 層	
	古第三紀		C ₂ 層	
先第三紀			D ₁ 層	
			D ₂ 層	

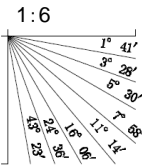

※ この図面は、原子力安全・保安院の海上音波探査の記録(NI-09BM測線)を北陸電力が独自に解析・作成したものである。

NI-10BM(原子力安全・保安院ブーマー)

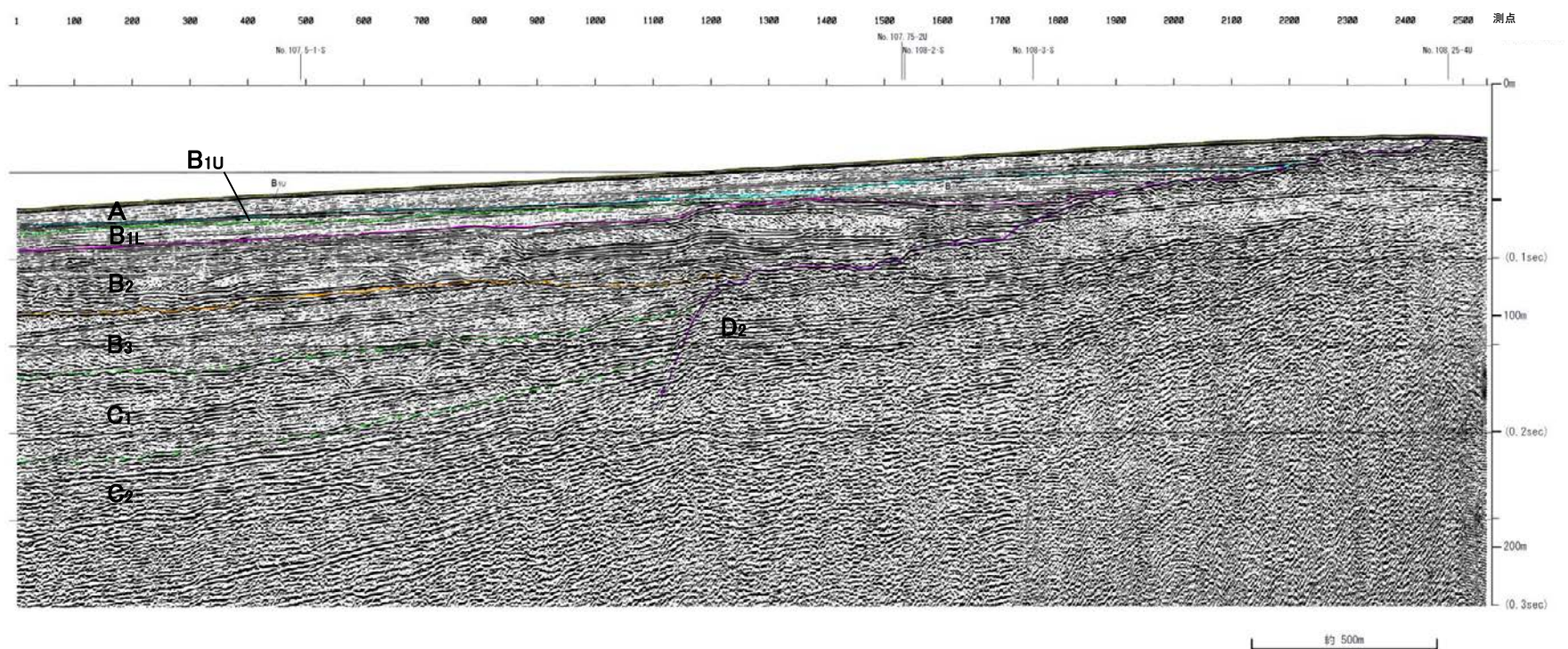
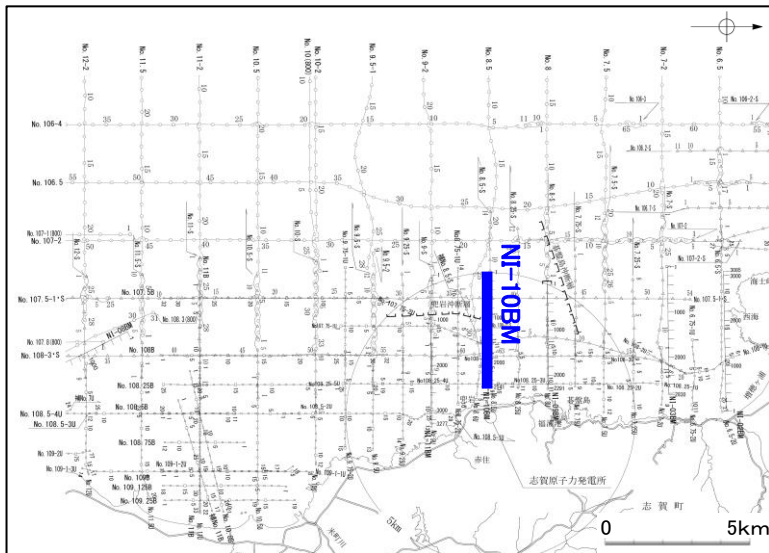
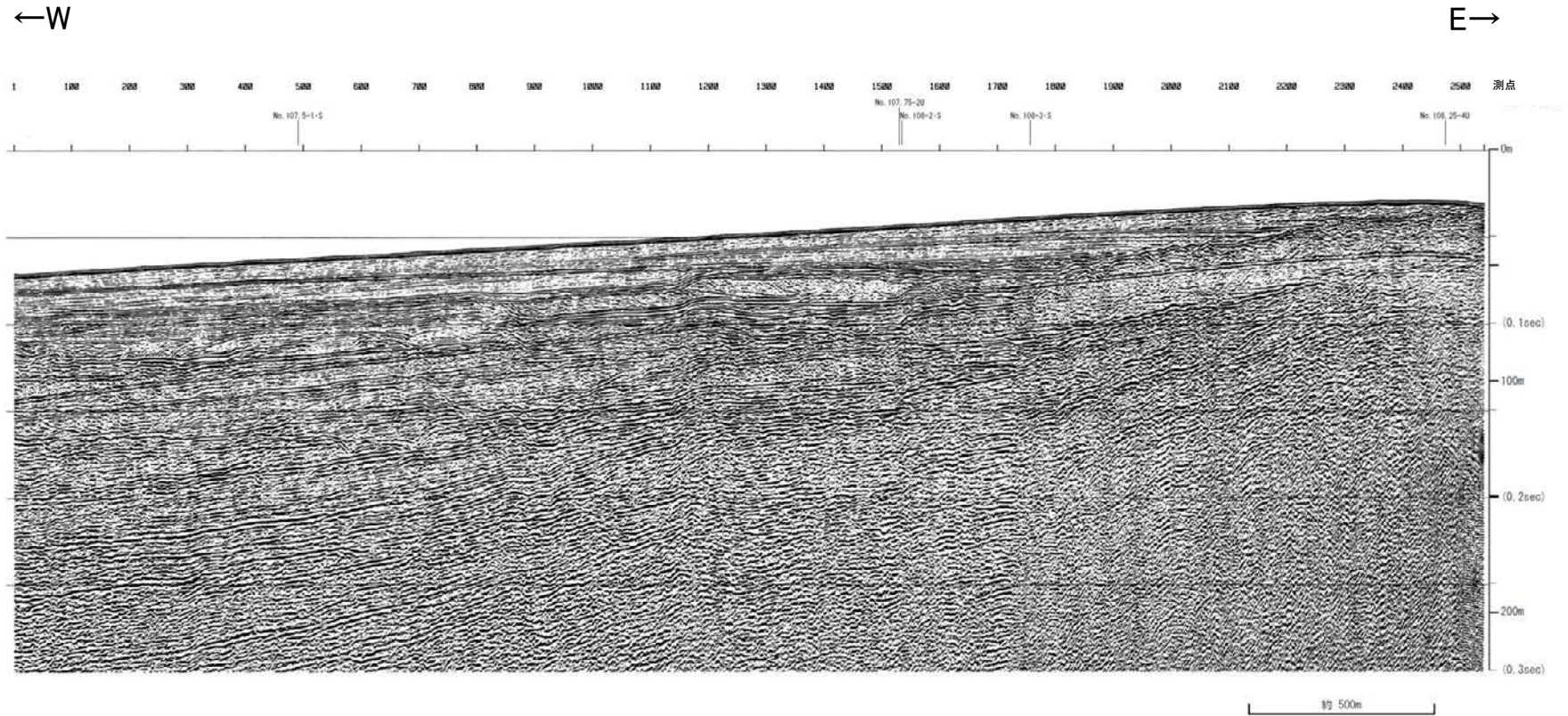

地質時代		地質層序	
第四紀	完新世	A層	
	後期	B _{1U} 層	B _{1L} 層
		B ₂ 層	B ₃ 層
	中期	C層	
前期	D層		
新第三紀	鮮新世	D ₁ 層	
	中新世	D ₂ 層	
古第三紀			
先第三紀			

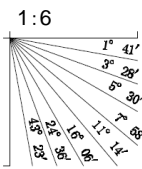

※ この図面は、原子力安全・保安院の海上音波探査の記録(NI-10BM測線)を北陸電力が独自に解析・作成したものである。

NI-11BM(原子力安全・保安院ブーマー)

←W 1 100 200 300 400 500 600 700 800 900 1000 1100 1200 1300 1400 1500 1600 1700 1800 1900 2000 2100 2200 2300 2400 2500 2600 2700 2800 2900 3000 3100 3200 測点 E→

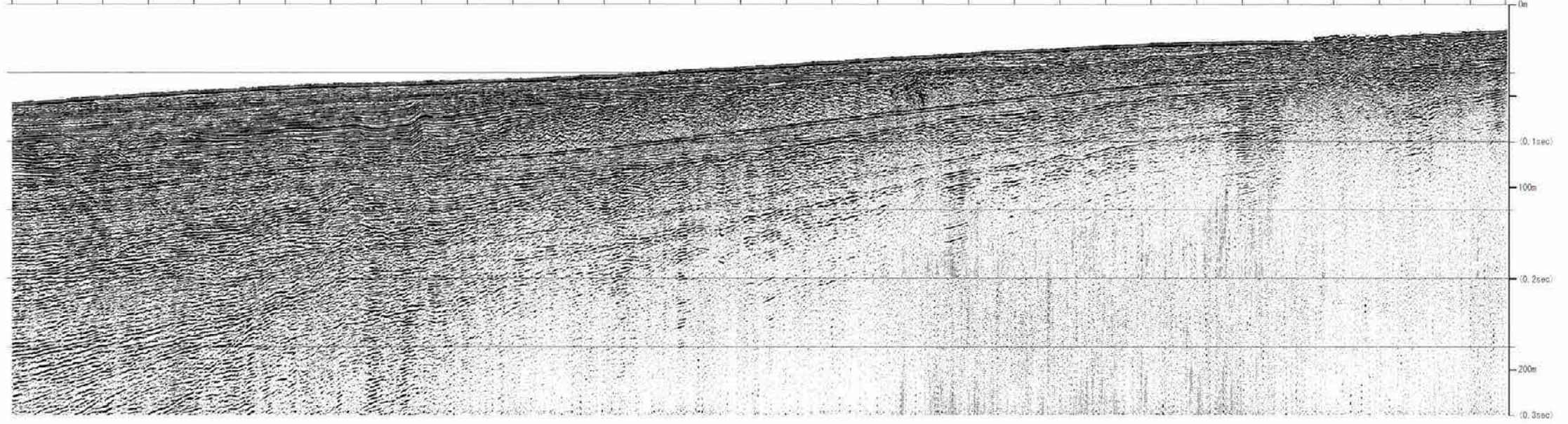

兜岩沖断層

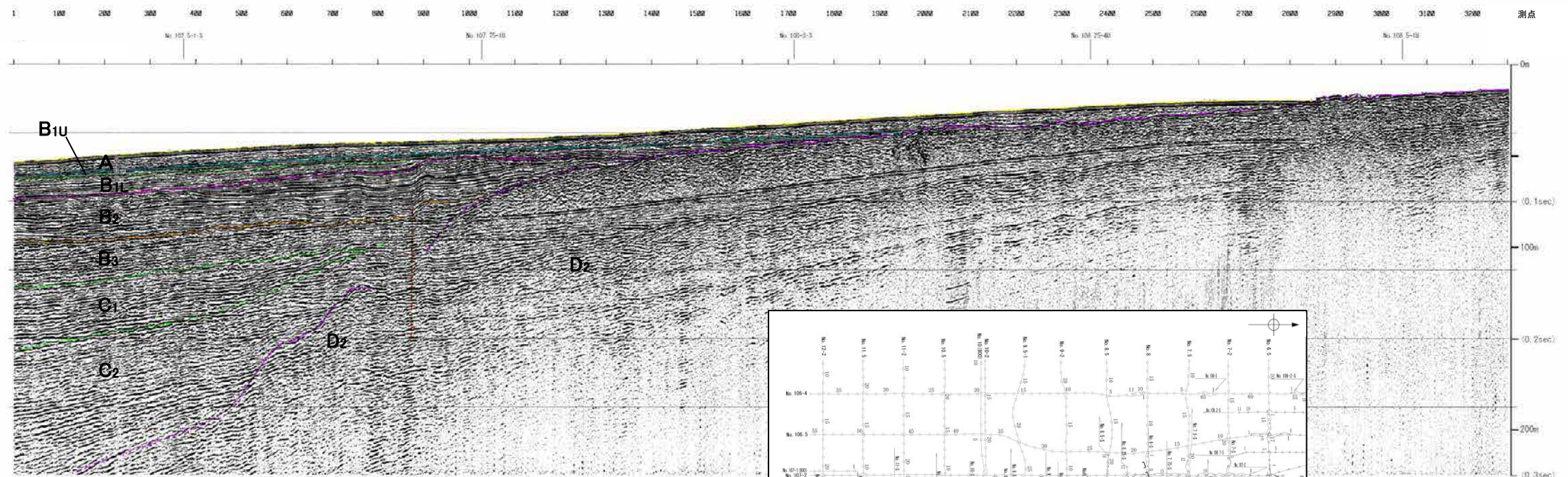

地質時代		地質層序	
第四紀	更新世	A層	
	後期	B ₁ 層	B _{1U} 層
		B ₂ 層	B _{1L} 層
		B ₃ 層	
	前期	C層	
新第三紀	漸新世	C ₁ 層	
	中新世	D層	
		D ₂ 層	
古第三紀			
先第三紀			

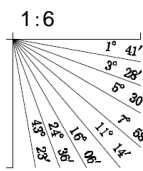

※ この図面は、原子力安全・保安院の海上音波探査の記録(NI-11BM測線)を北陸電力が独自に解析・作成したものである。

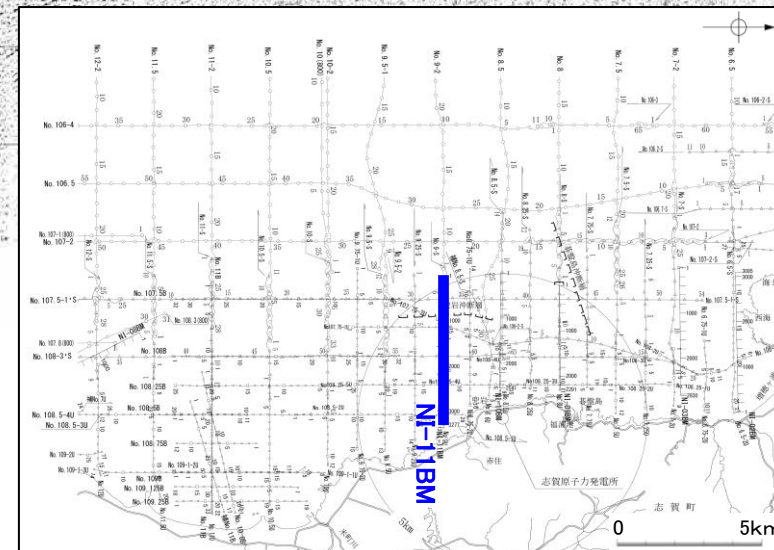

No.109.25B (北陸電カブマー)

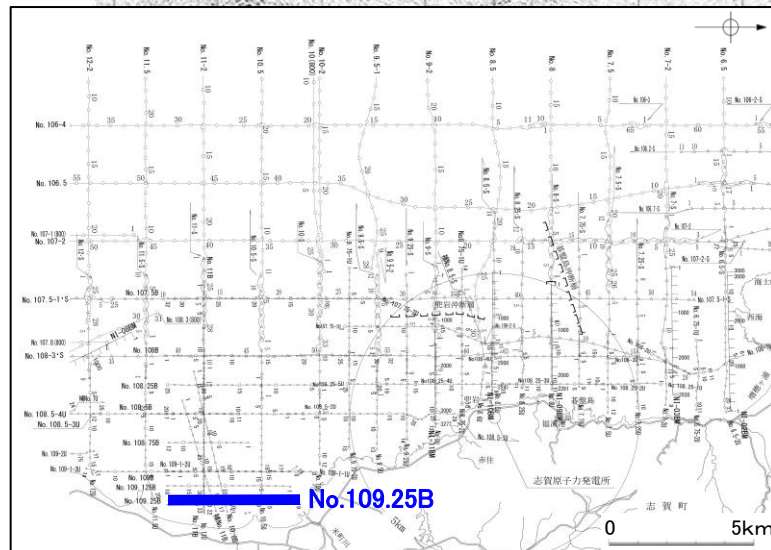
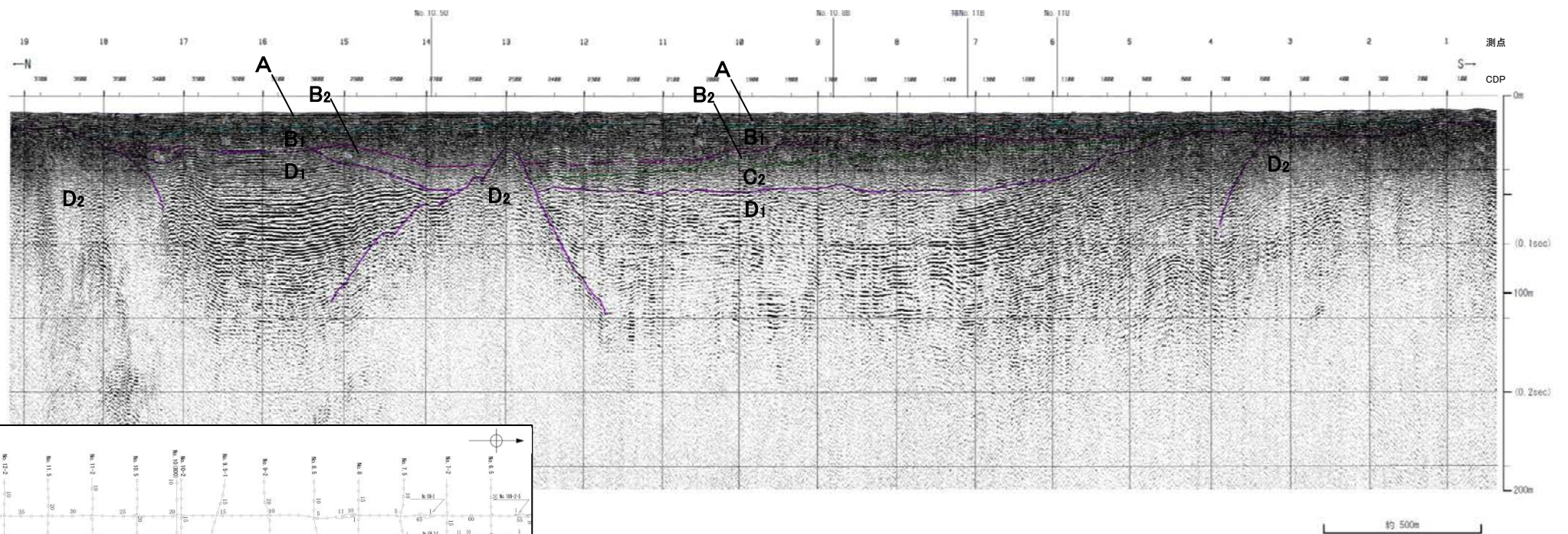
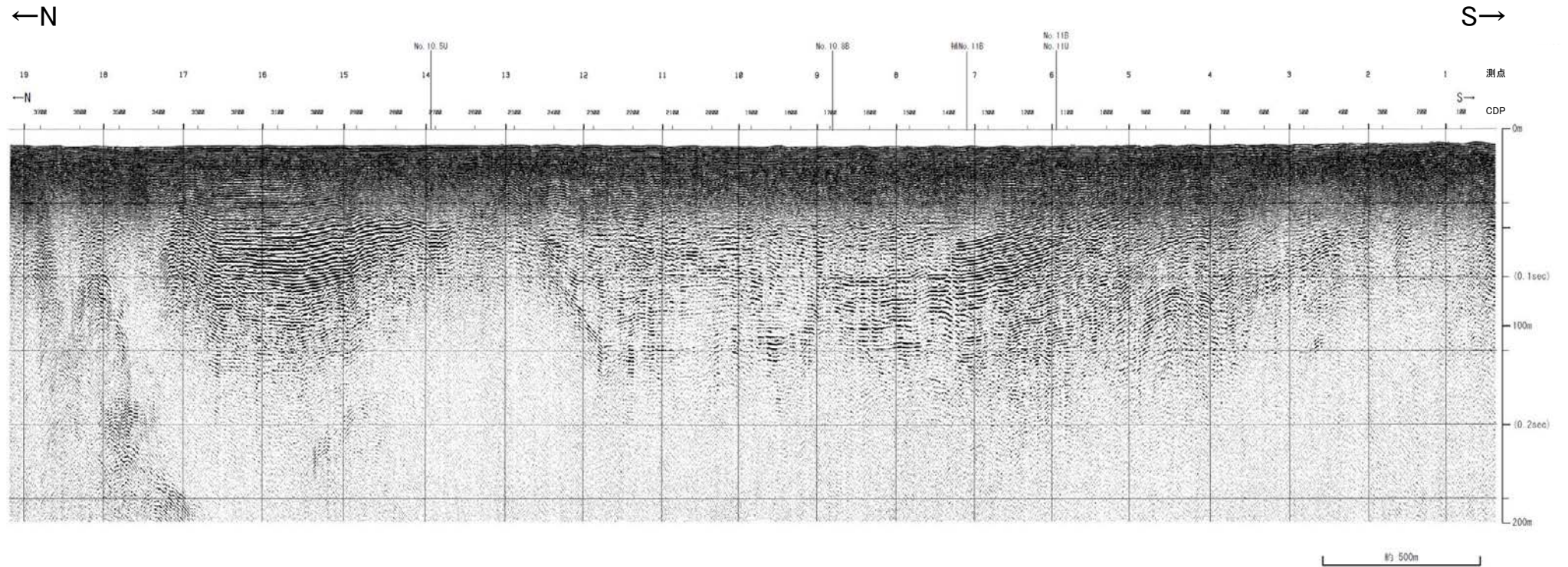

地質時代		地質層序	
第四紀	更新世	完新世	A層
		後期	B ₁₀ 層
	中期	B層	B ₁₁ 層
			B ₂ 層
新第三紀	鮮新世	C層	C ₂ 層
	中新世		D ₁ 層
古第三紀			D ₂ 層
先第三紀			

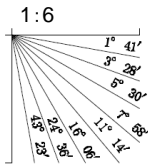

No.109.125B(北陸電カブーマー)

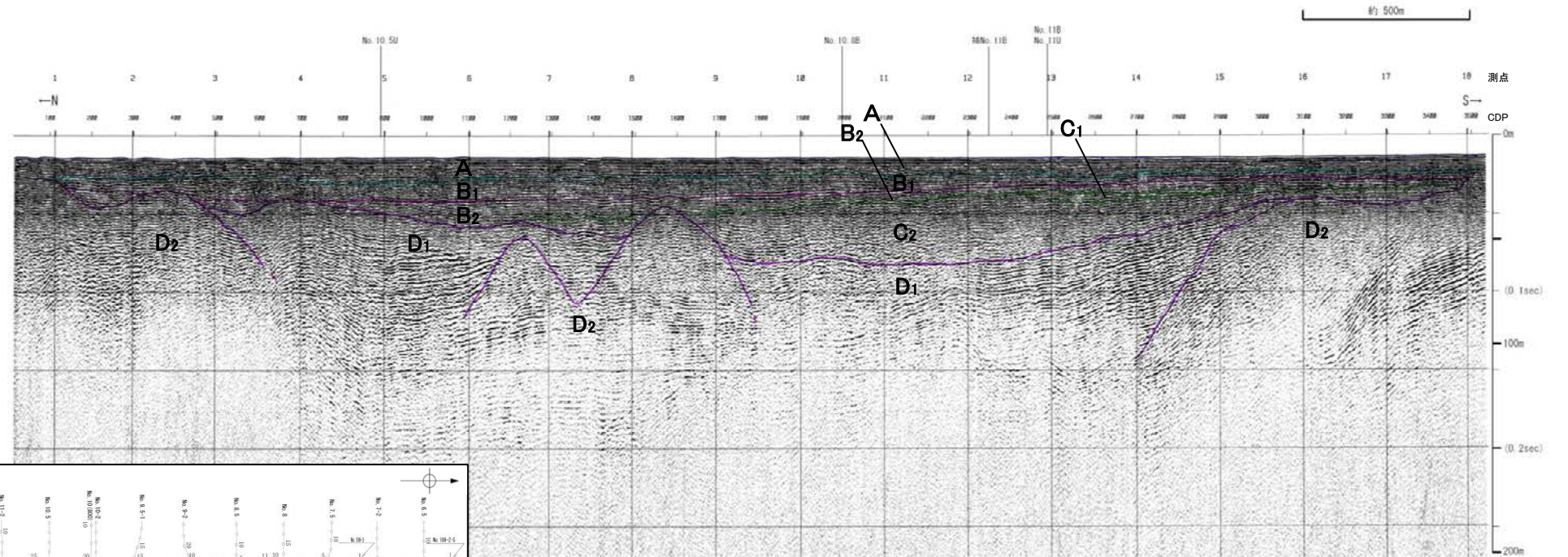
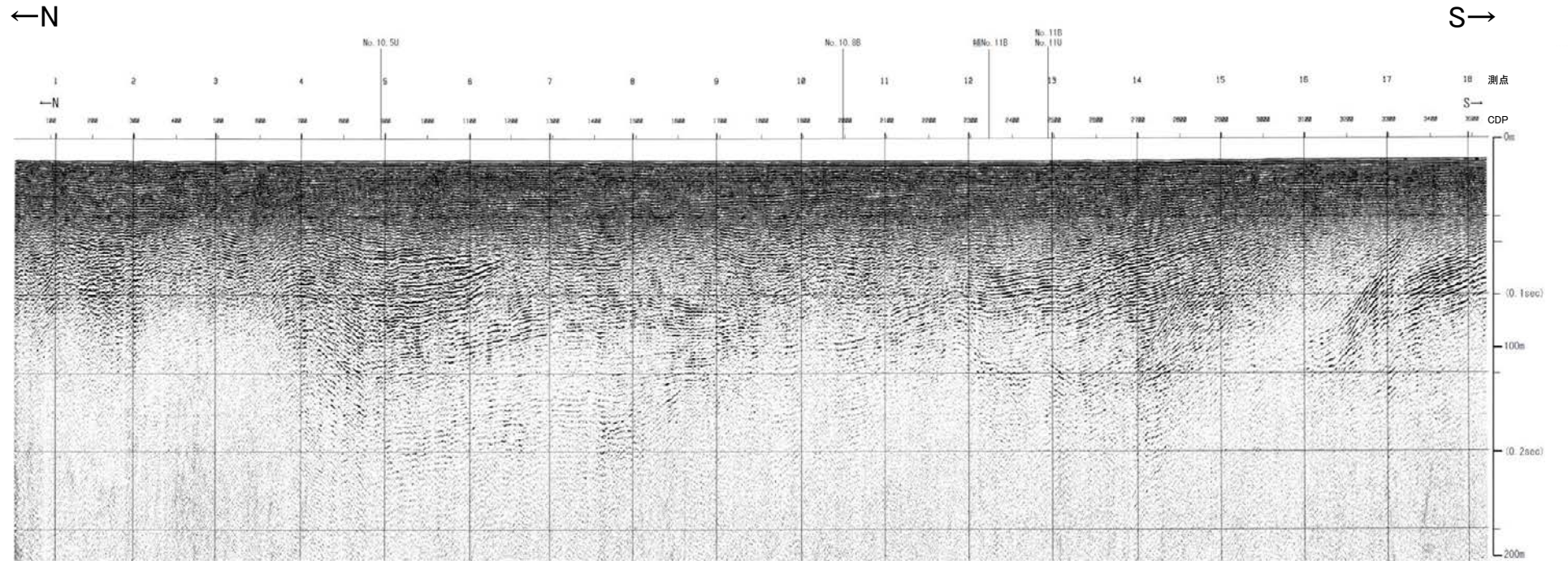

地質時代		地質層序	
第四紀	更新世	完新世	A層
	更新世	後期	B ₁ 層 B ₁₀ 層 B ₁₁ 層
		中期	B ₂ 層 B ₃ 層
		前期	C ₁ 層
第三紀	新第三紀	鮮新世	C ₂ 層
	中新世	D ₁ 層	
古第三紀	D ₂ 層		
先第三紀			

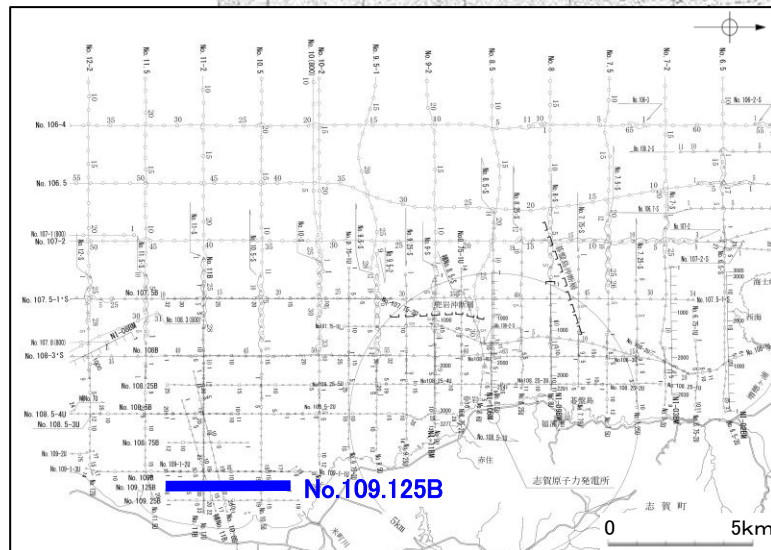
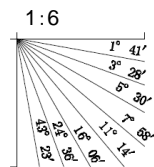

No.109-1-3U(北陸電カブーマー)

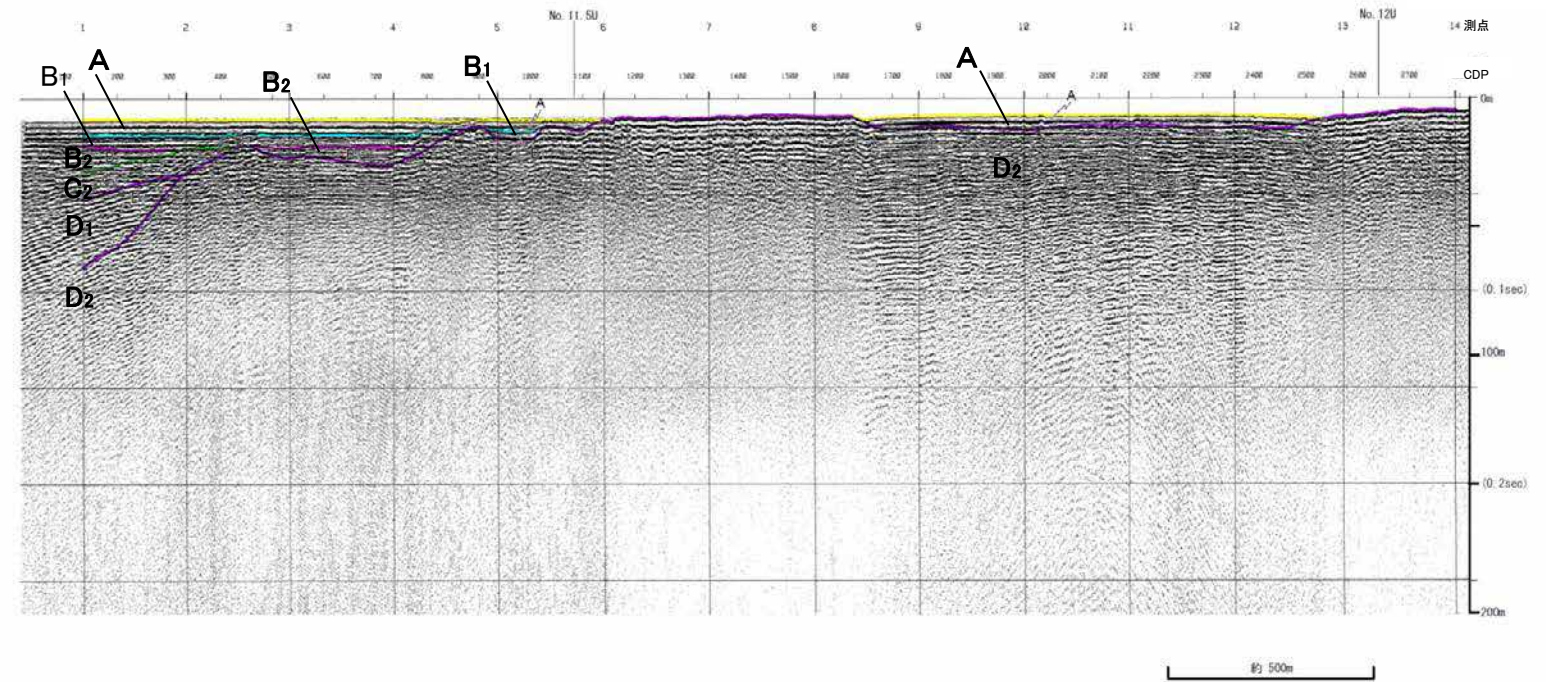
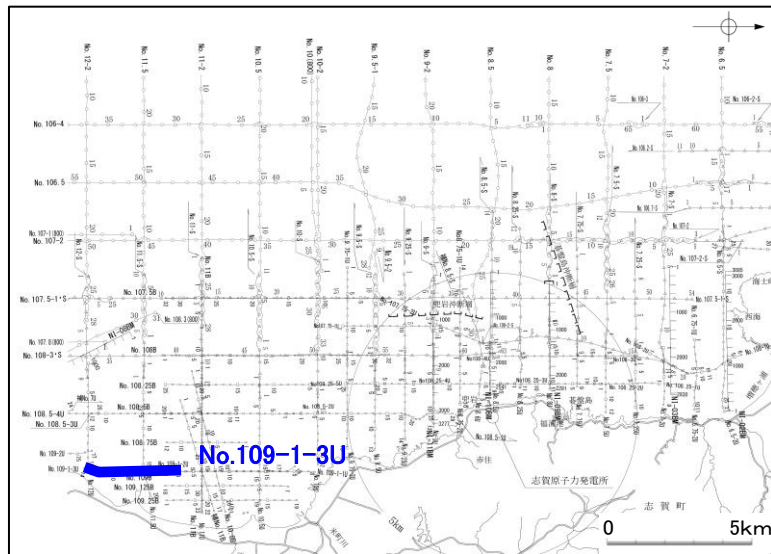
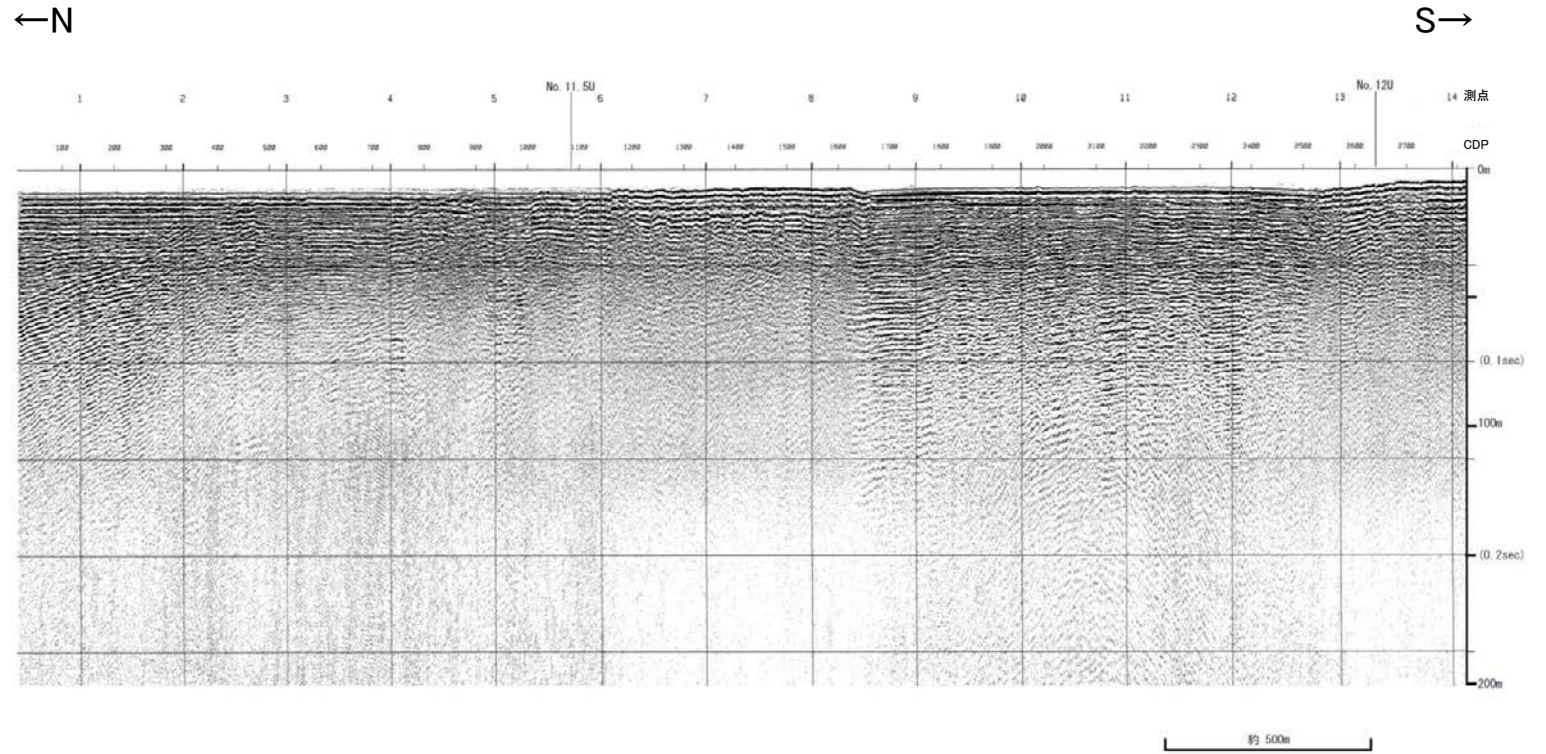

地質時代		地質層序	
第四紀	更新世	完新世	A層
	中世	後期	B _{1C} 層 B _{1L} 層
		前期	B ₂ 層 B ₃ 層
	新第三紀	鮮新世	C ₁ 層 D ₁ 層
		中新世	D ₂ 層
古第三紀	先第三紀		

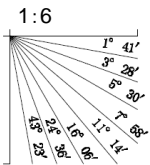

No.109-1-2U(北陸電カブーマー)

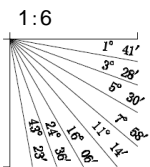
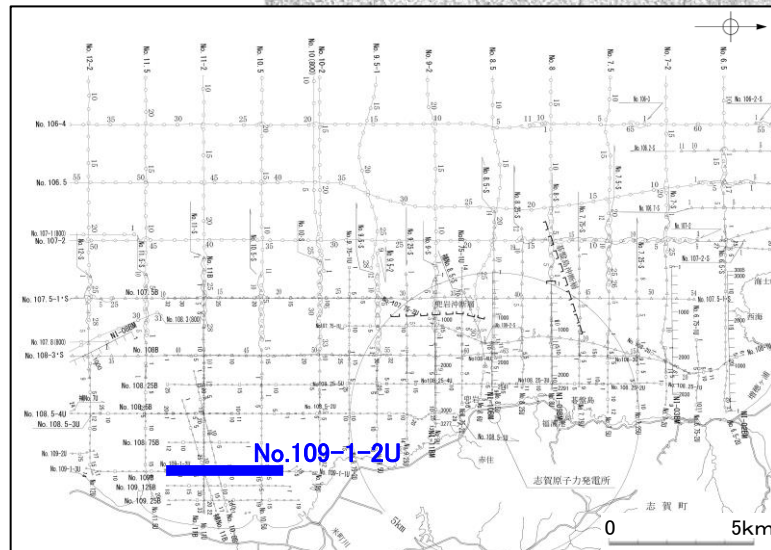
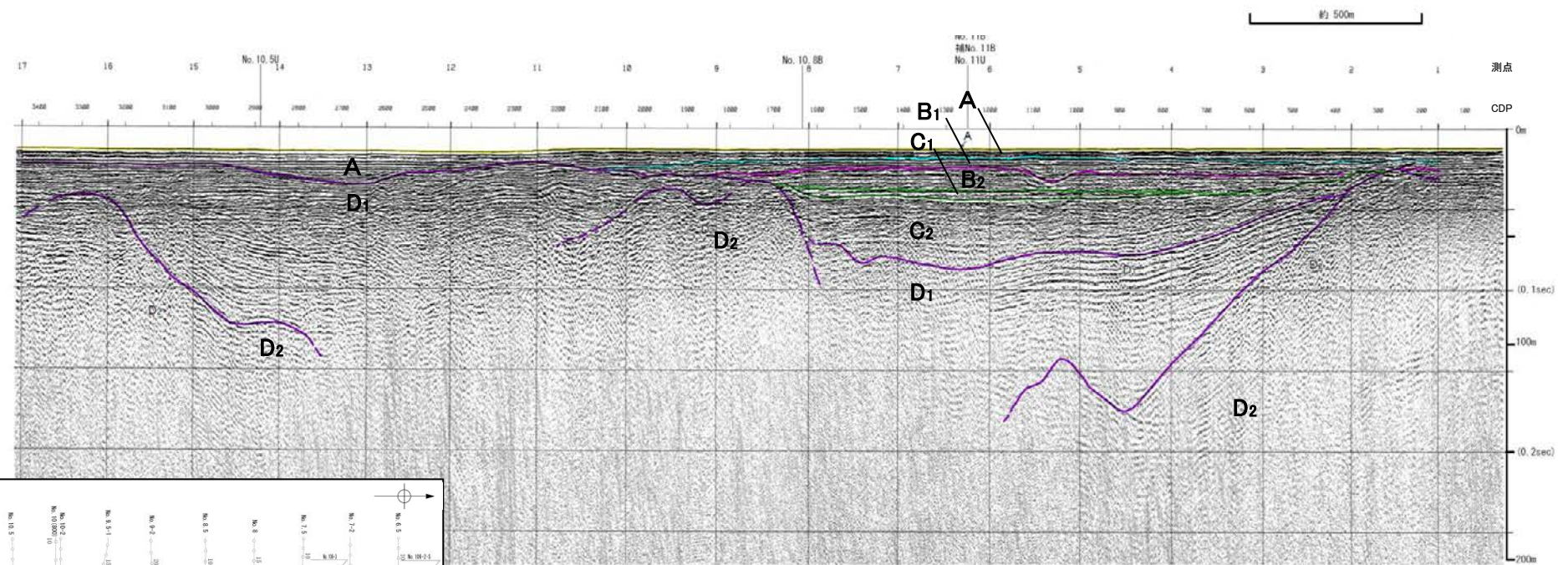
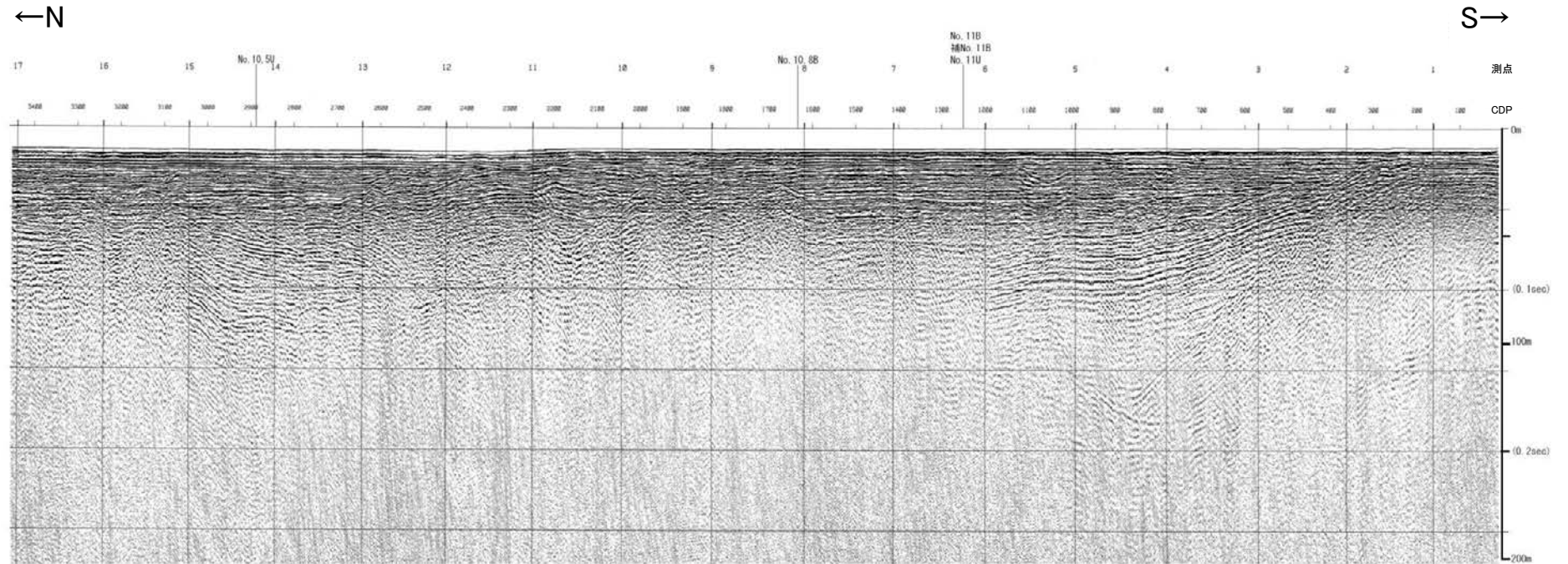

地質時代		地質層序	
第四紀	完新世	A層	
	更新世	後期	B ₁₁ 層 B ₁₀ 層
		中期	B ₂ 層 B ₃ 層
		前期	C ₁ 層
	新第三紀	鮮新世	C ₂ 層
中新世		D ₁ 層	
古第三紀		D ₂ 層	
先第三紀			

No.109-1-1U(北陸電カブーマー)

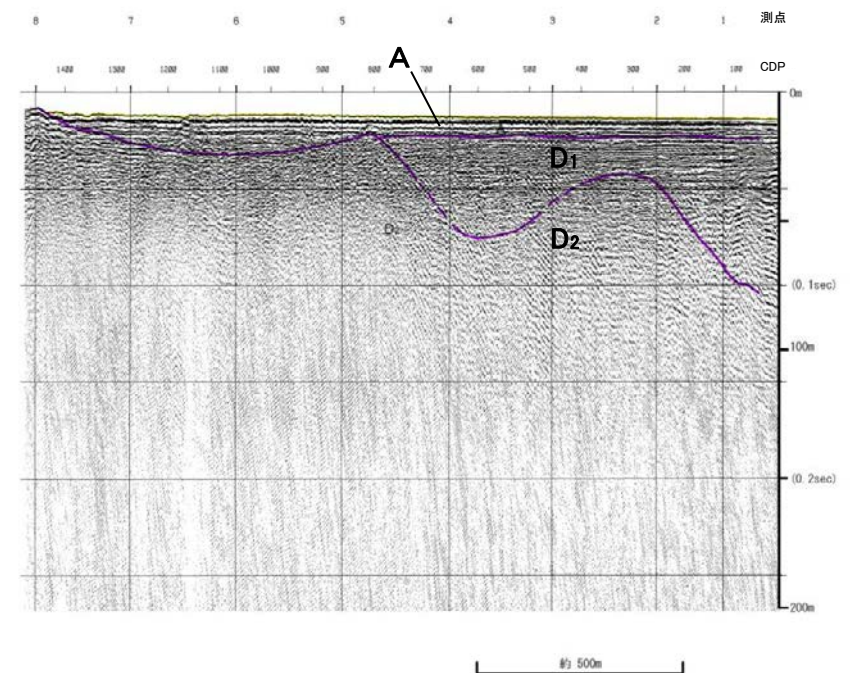
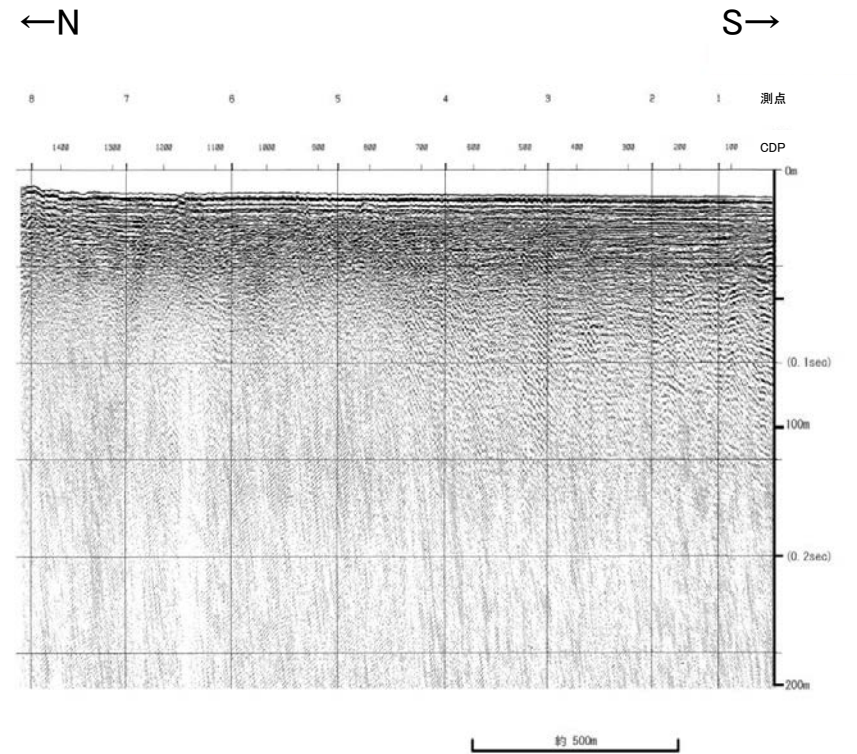

地質時代		地質層序	
第四紀	完新世	A層	
	更新世	後期	B _{1L} 層 B _{1U} 層
		中期	B ₂ 層 B ₃ 層
		前期	C ₁ 層
	新第三紀	漸新世	C ₂ 層
中新世		D ₁ 層	
古第三紀	先第三紀	D ₂ 層	

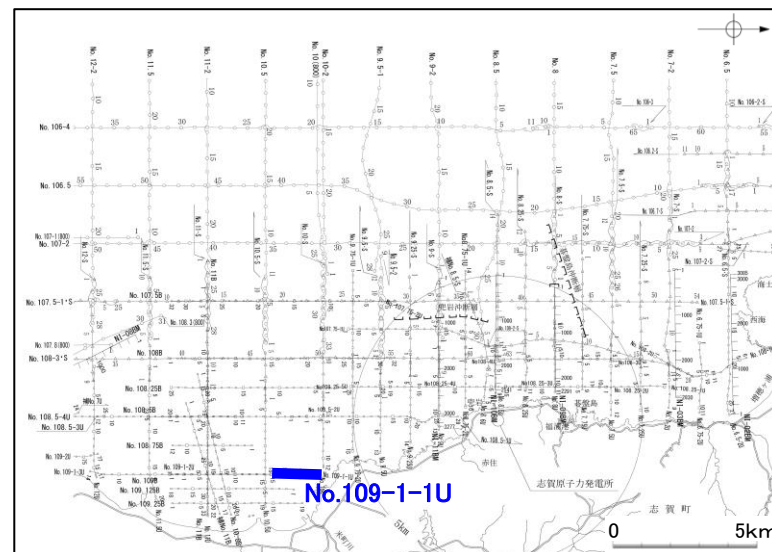
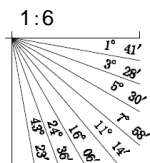

No.108.75B (北陸電カブーマー)

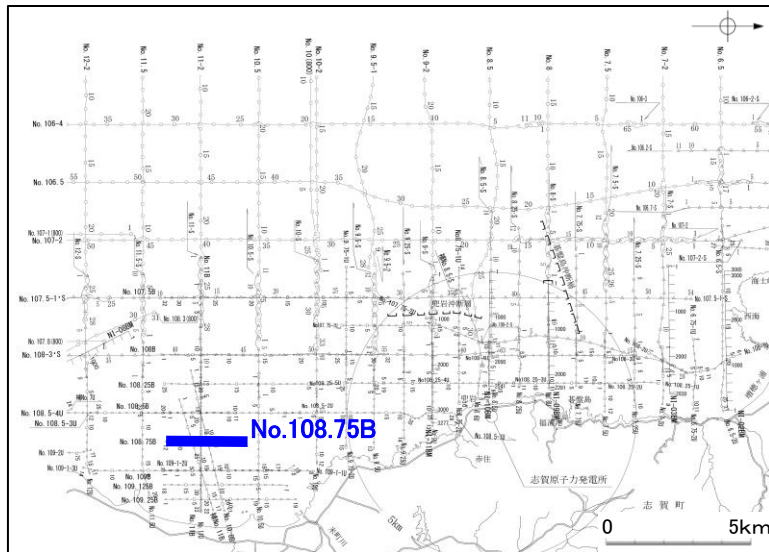
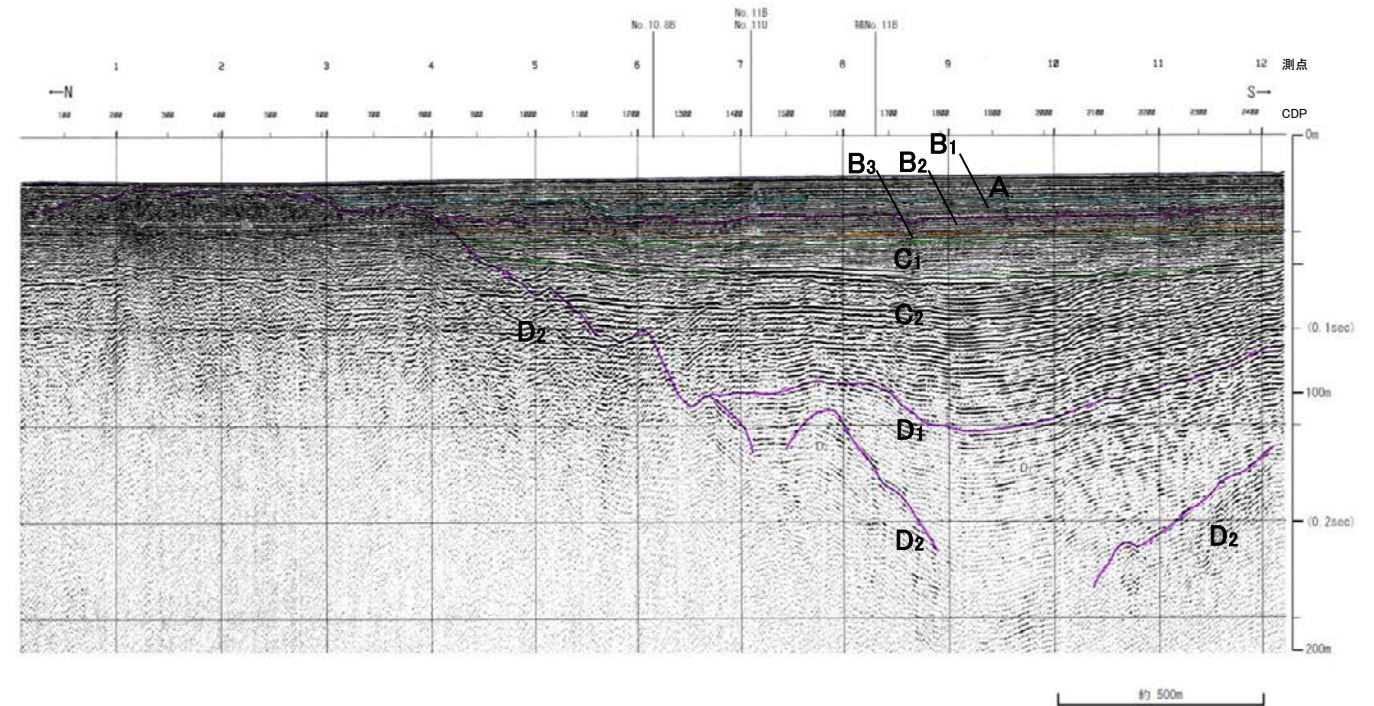
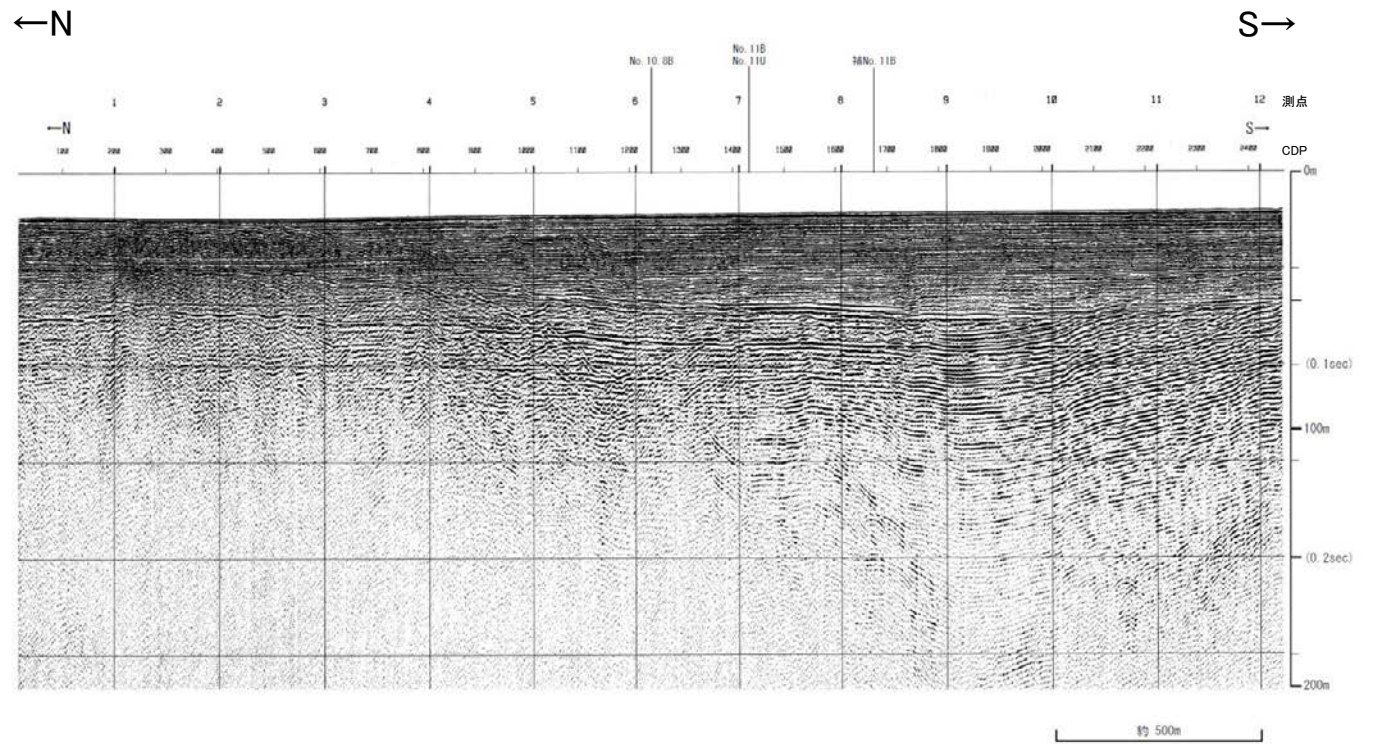

地質時代		地質層序	
第四紀	完新世	A層	
	更新世	後期	B ₁₀ 層 B ₁₁ 層
		中期	B層
		前期	B ₃ 層
	新第三紀	鮮新世	C ₁ 層 C ₂ 層
古第三紀	中新世	D ₁ 層	
先第三紀		D ₂ 層	

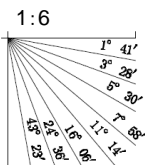

No.108.5-3U(北陸電カブーマー)

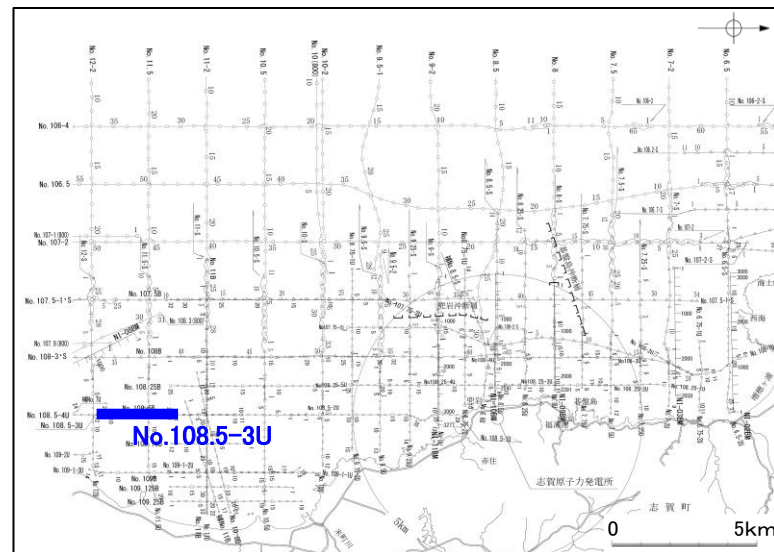
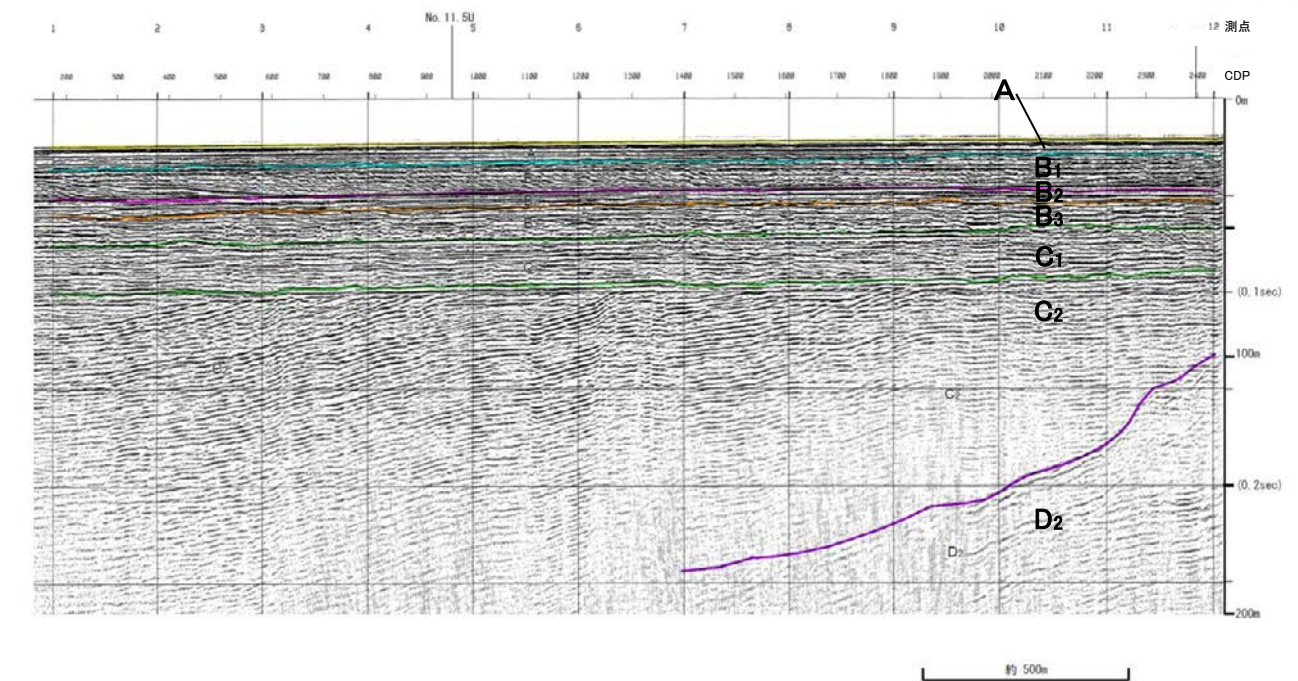
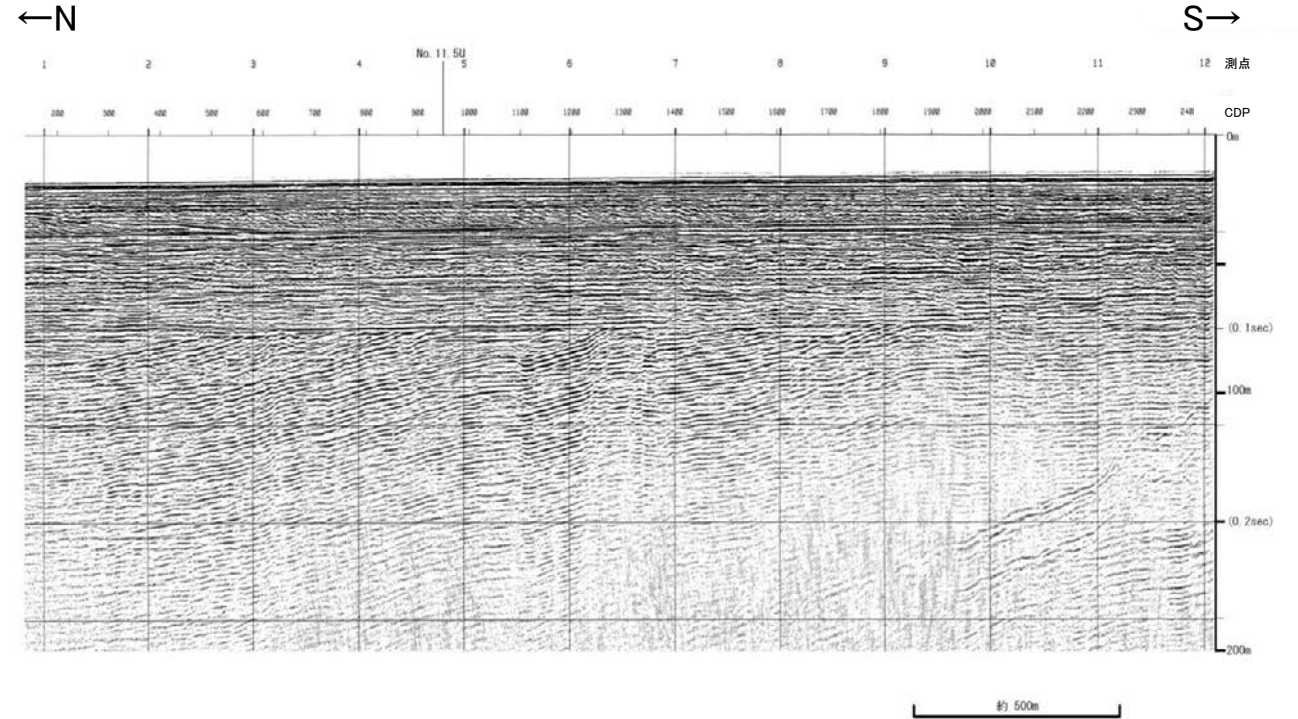

地質時代		地質層序	
第四紀	更新世	完新世	A層
		後期	B ₁ 層 B _{1c} 層
	中期	前期	B ₂ 層 B ₃ 層
		後期	B ₁ 層 B _{1c} 層
第三紀	新第三紀	C層	C ₁ 層 C ₂ 層
	中新世	D層	D ₁ 層
	古第三紀		D ₂ 層
先第三紀			

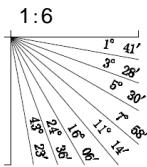

No.108.5-2U(北陸電カブーマー)

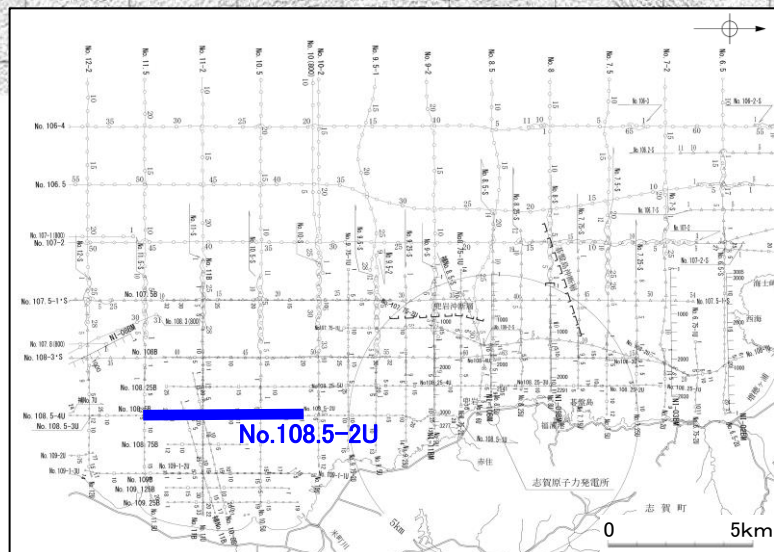
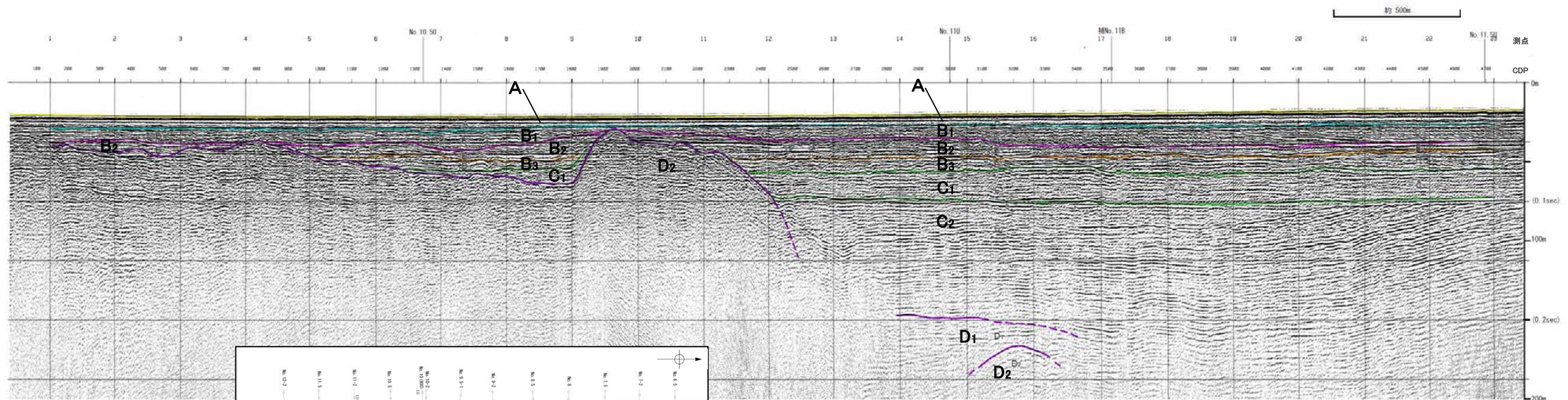
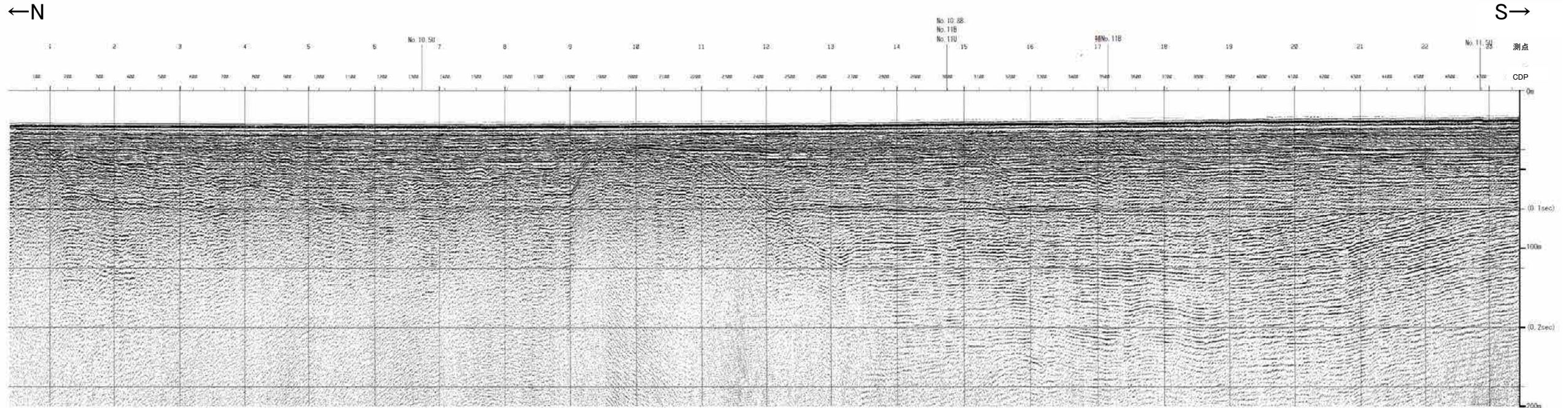

地質時代		地質層序
第四紀	完新世	A層
	更新世	後期 B ₁ 層 B _{1L} 層
		中期 B ₂ 層 B ₃ 層
	前期	C ₁ 層
	新第三紀	D ₁ 層
中新世	D ₂ 層	
古第三紀		
先第三紀		

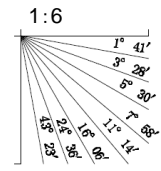

No.108.5-1U(北陸電カブーマー)

←N

S→

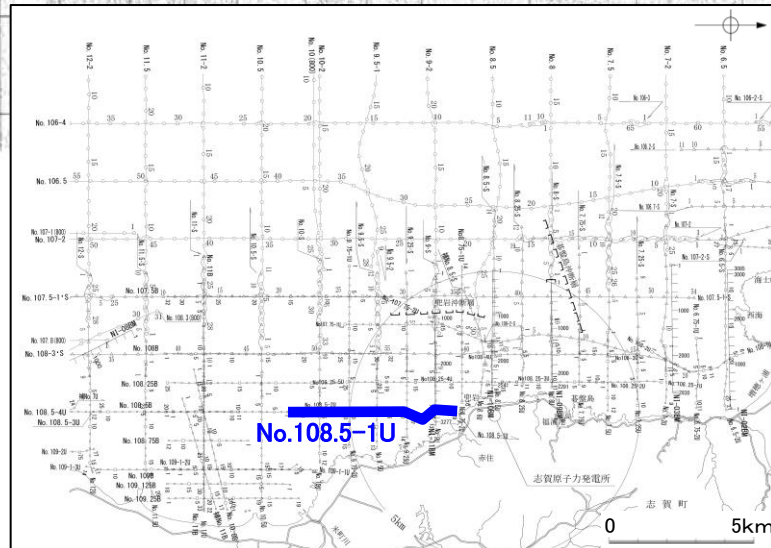
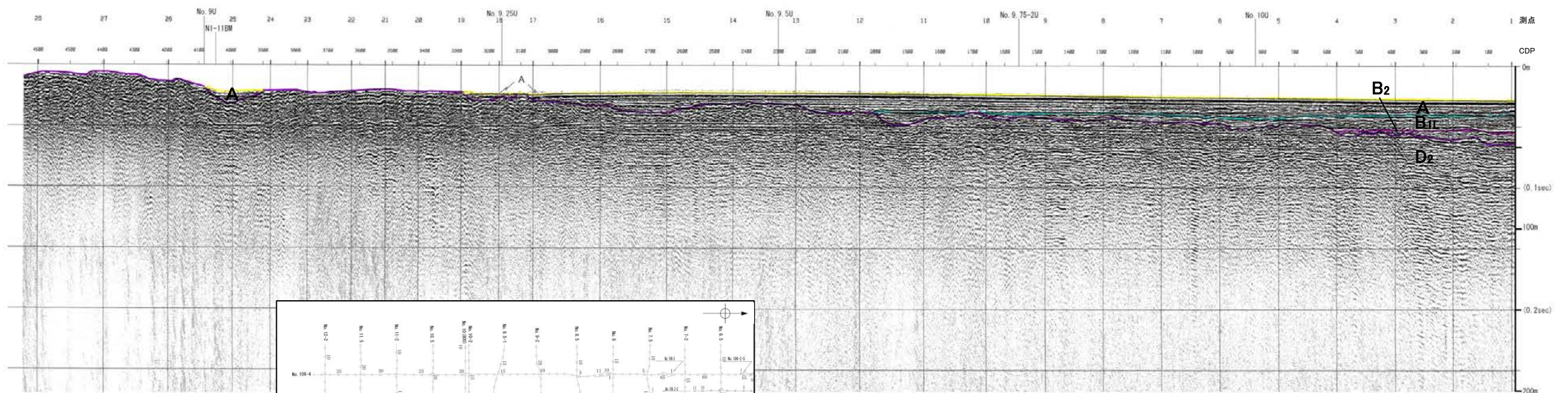
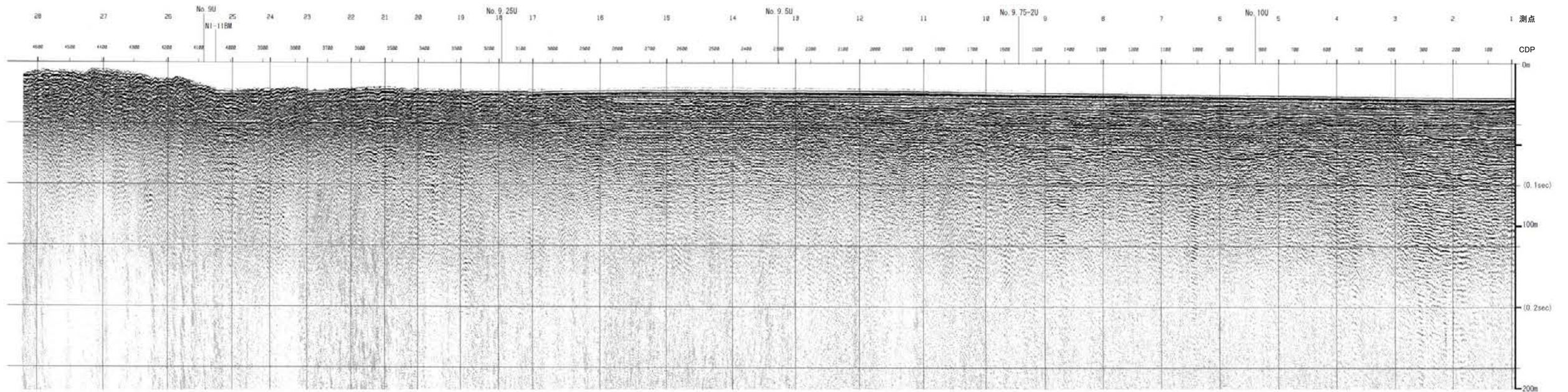

地質時代		地質層序	
第四紀	完新世	A層	
	後期	B ₁ 層	B _{1L} 層
		B ₂ 層	B _{1L} 層
	中期	B ₂ 層	B ₃ 層
前期	C層	C ₁ 層	
新第三紀	鮮新世	D ₁ 層	D ₂ 層
	中新世	D ₁ 層	D ₂ 層
古第三紀		D ₂ 層	
先第三紀		D ₂ 層	

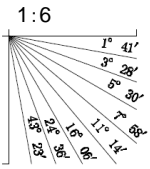

No.108.25B (北陸電カブーマー)

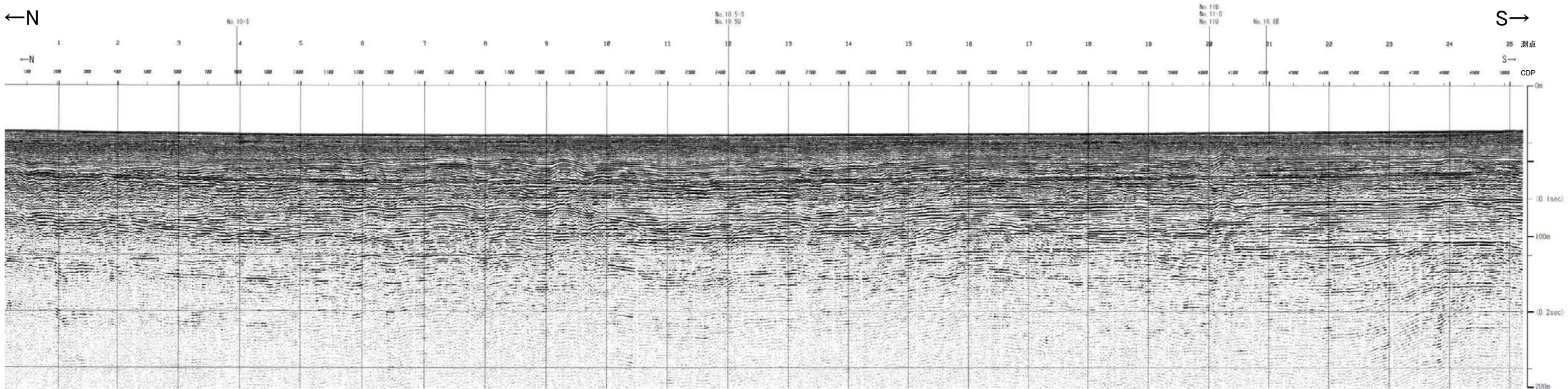

約 500m

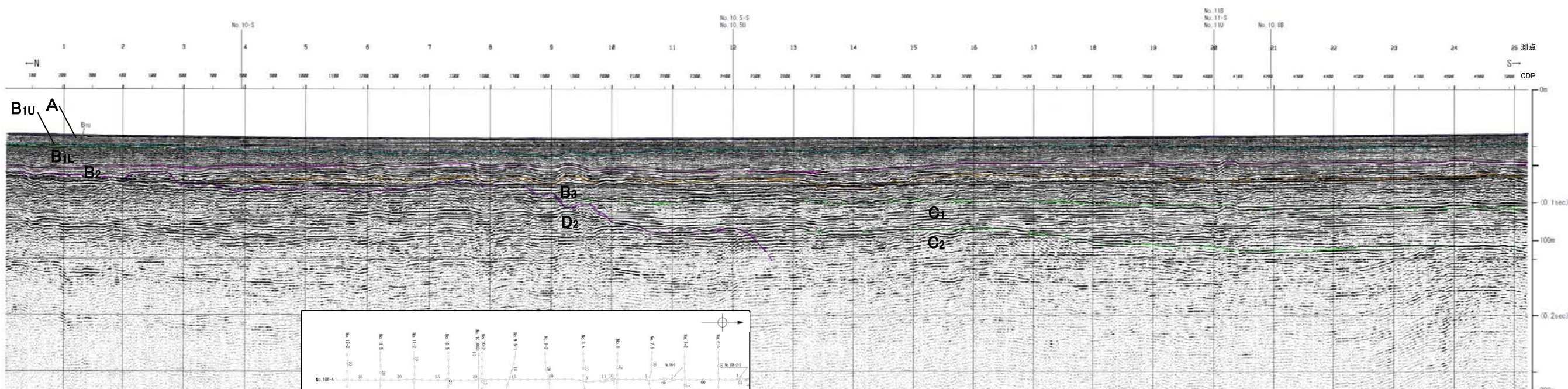

地質時代		地質層序	
第四紀	完新世	A 層	
	更新世	後期	B _{1L} 層 B _{1U} 層
		中期	B ₂ 層 B ₃ 層
	前期	C ₁ 層	
第三紀	新第三紀	D ₁ 層	
	古第三紀	D ₂ 層	
		先第三紀	

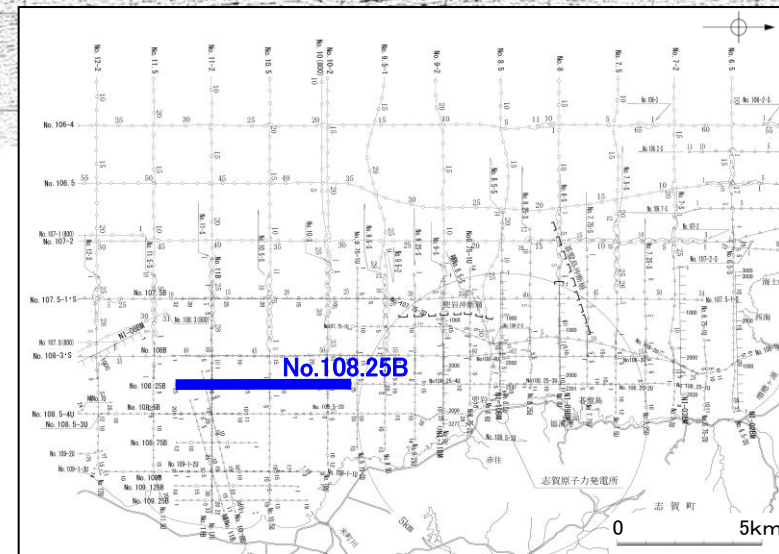
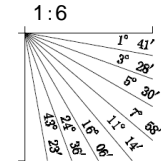

No.108.25U①(北陸電カブーマー)

←N

S→

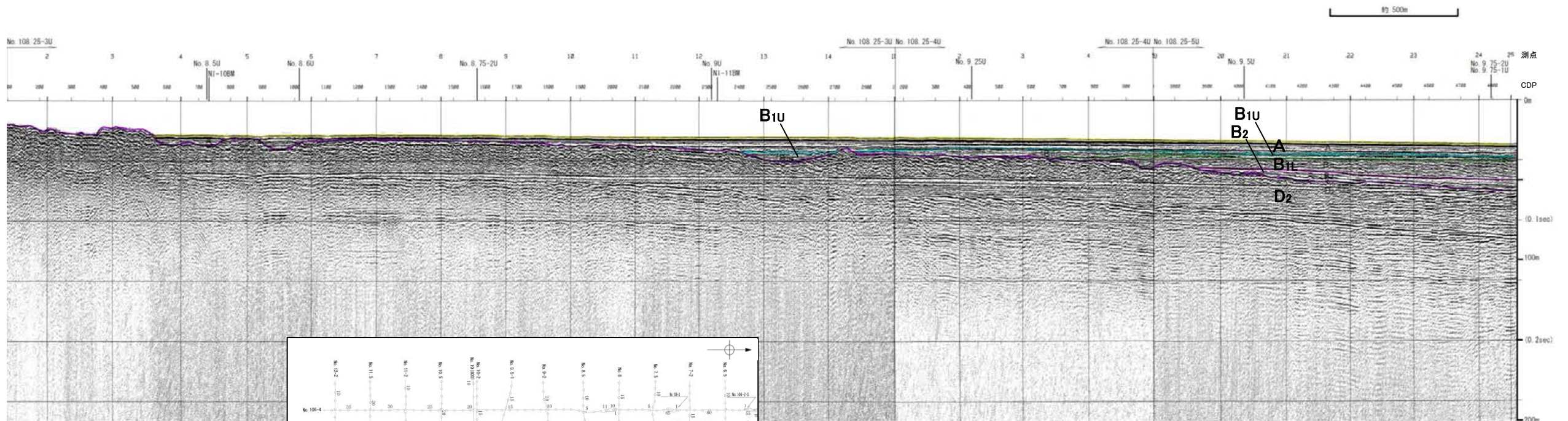
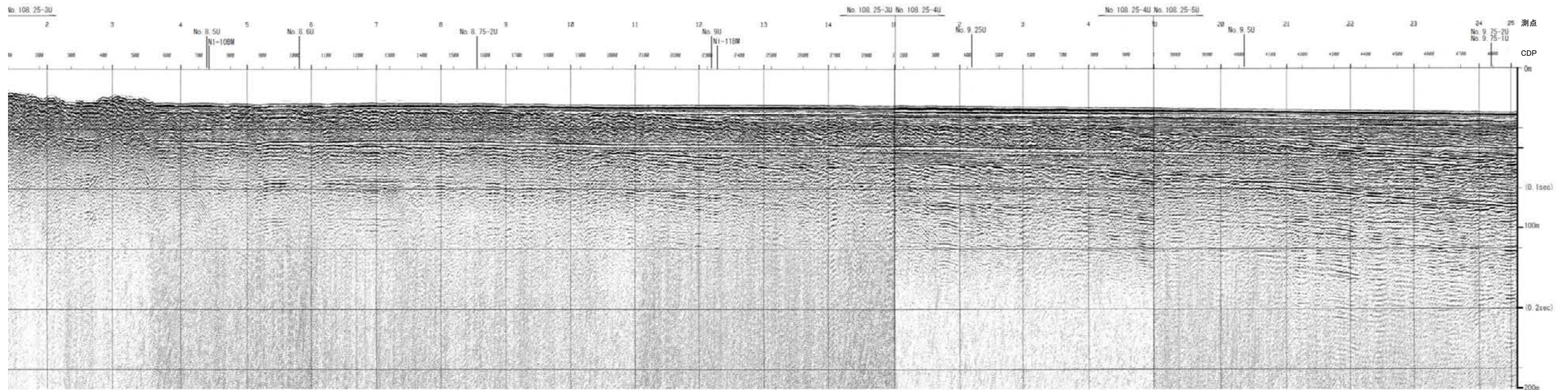

地質時代		地質層序	
第四紀	完新世	A層	
	更新世	後期	B ₁₀ 層
		中期	B ₁₁ 層
	新第三紀	鮮新世	C ₁ 層
中新世		D ₁ 層	
古第三紀		D ₂ 層	
先第三紀			

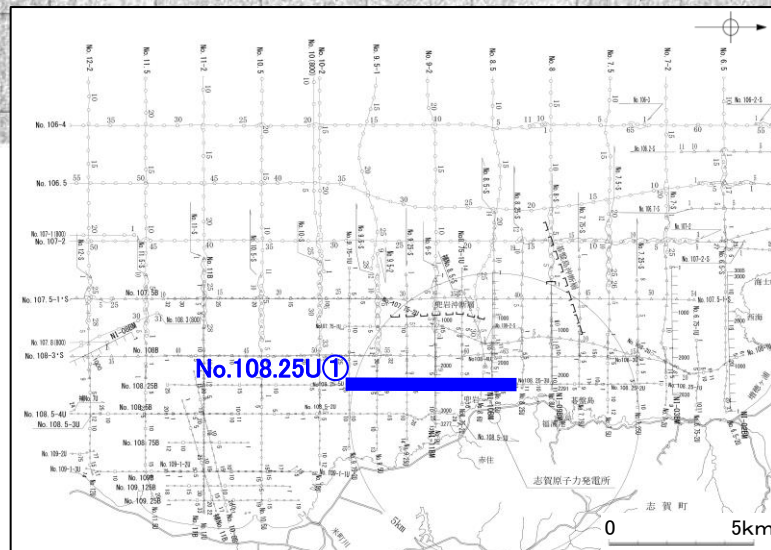
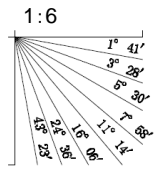

No.108.25U②(北陸電カブーマー)

←N

S→

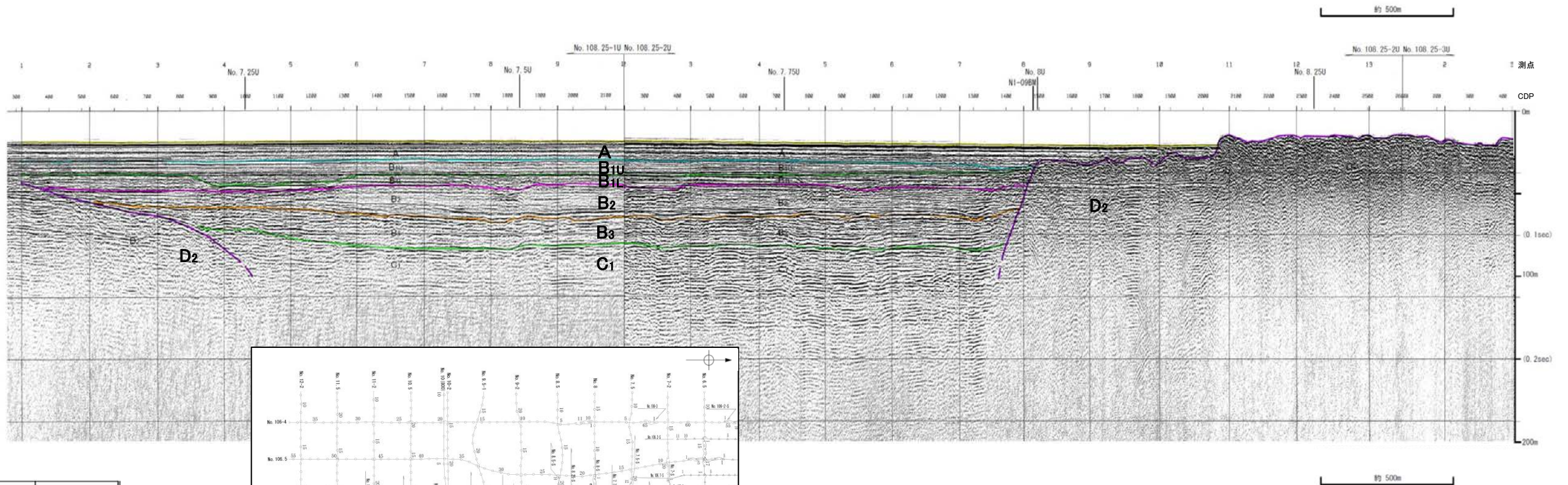
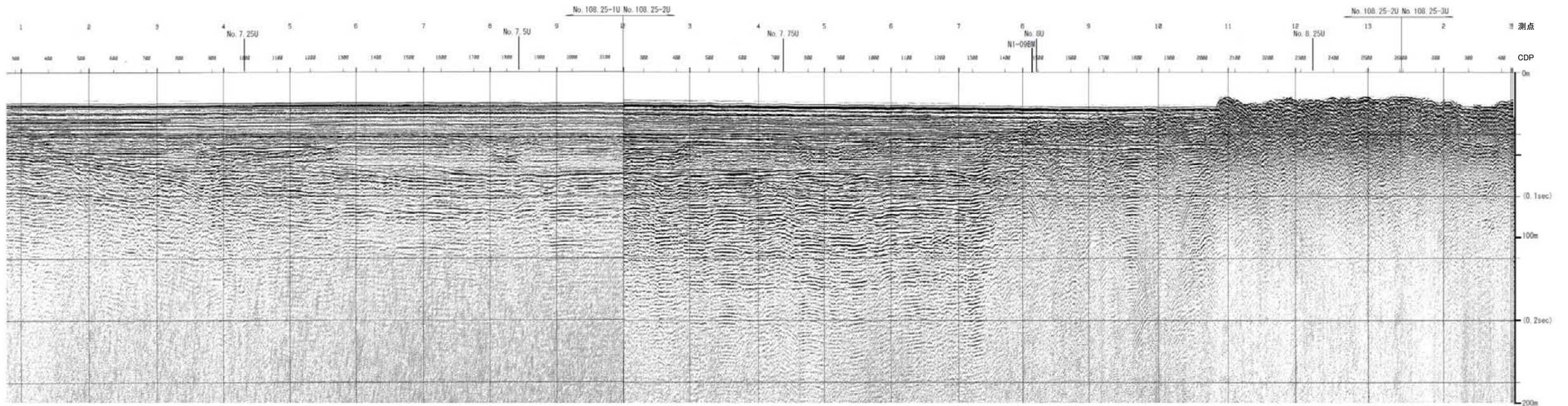

地質時代		地質層序	
第四紀	完新世	A層	
	後期	B ₁ 層	B _{1U} 層
		B ₁ 層	B _{1L} 層
	中期	B ₂ 層	B ₃ 層
	前期	C ₁ 層	C ₂ 層
新第三紀	鮮新世	D ₁ 層	D ₂ 層
	中新世	D層	
古第三紀	D ₁ 層		D ₂ 層
	先第三紀		

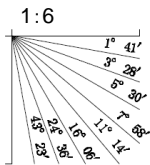

No.108-3・S①(北陸電カスパーカー)

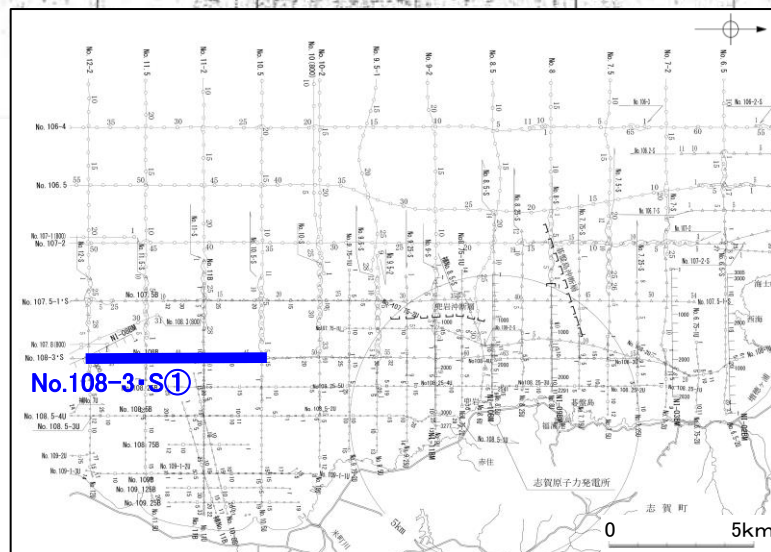
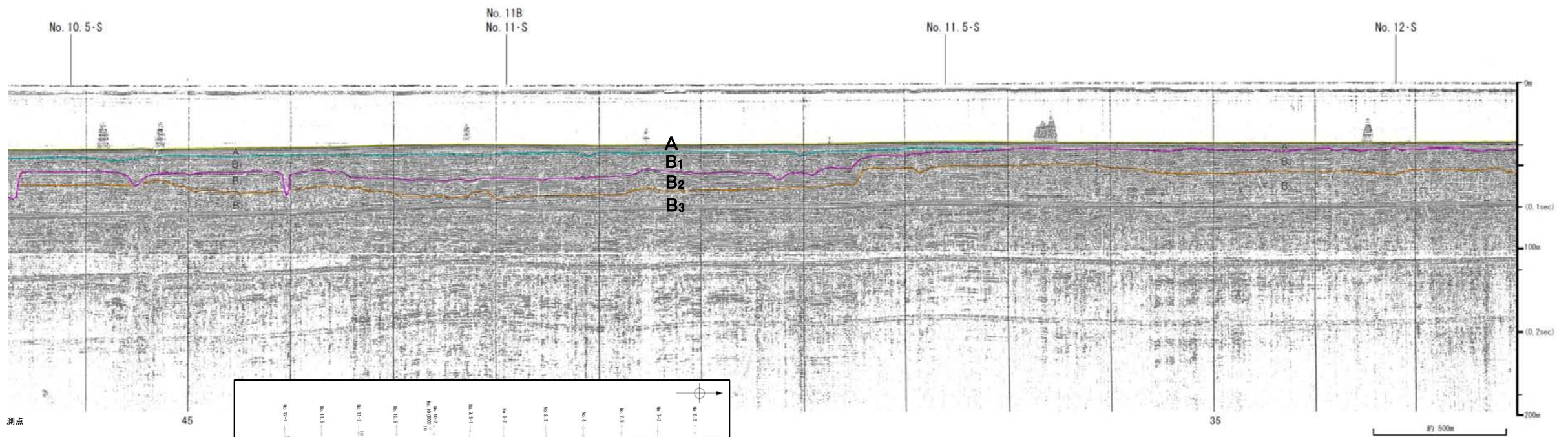
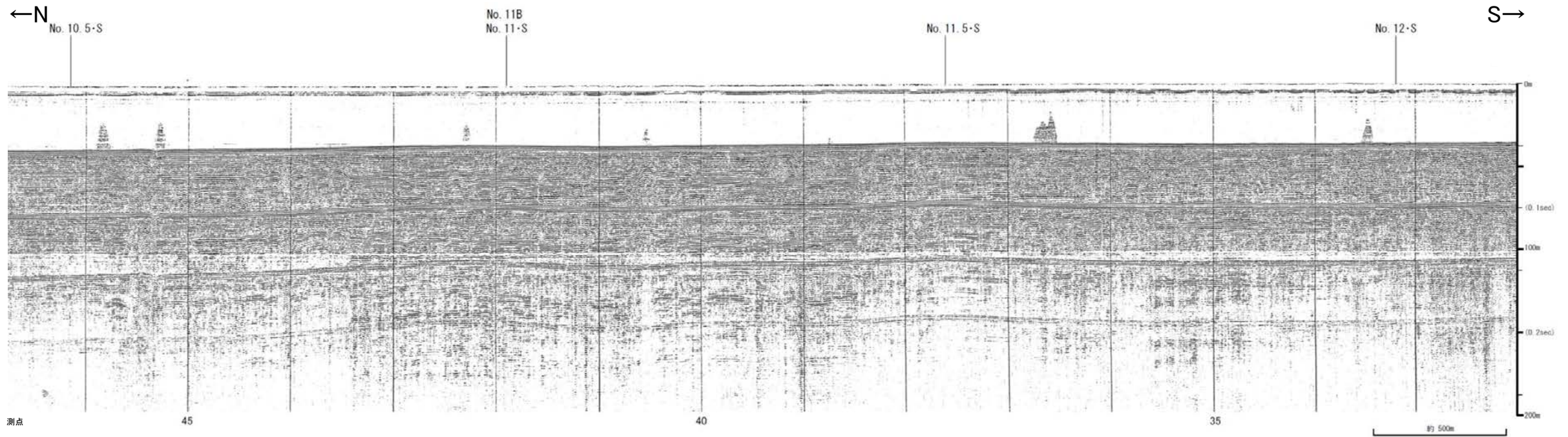

地質時代		地質層序	
第四紀	完新世	A層	
	更新世	後期	B _{1L} 層 B _{1LL} 層
		中期	B ₂ 層 B ₃ 層
		前期	C ₁ 層
	新第三紀	鮮新世	D ₁ 層
古第三紀	中新世	D ₂ 層	
	先第三紀		

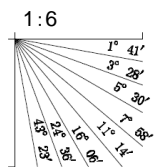

No.108-3・S②(北陸電カスパーカー)

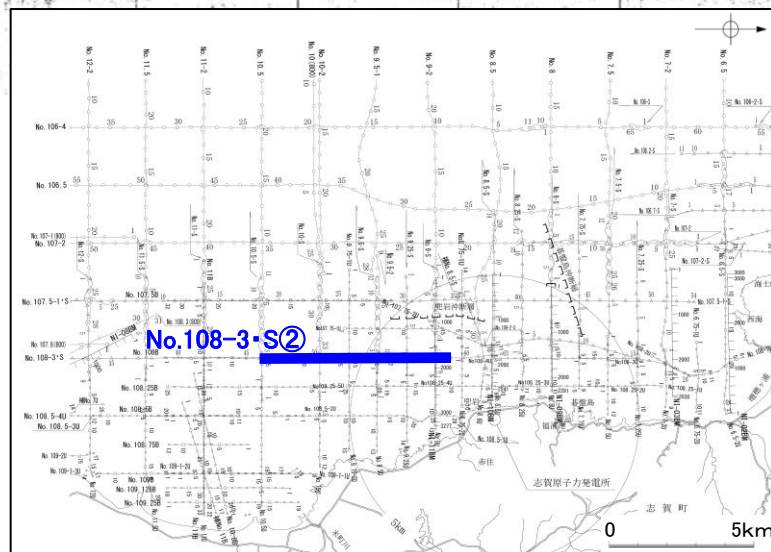
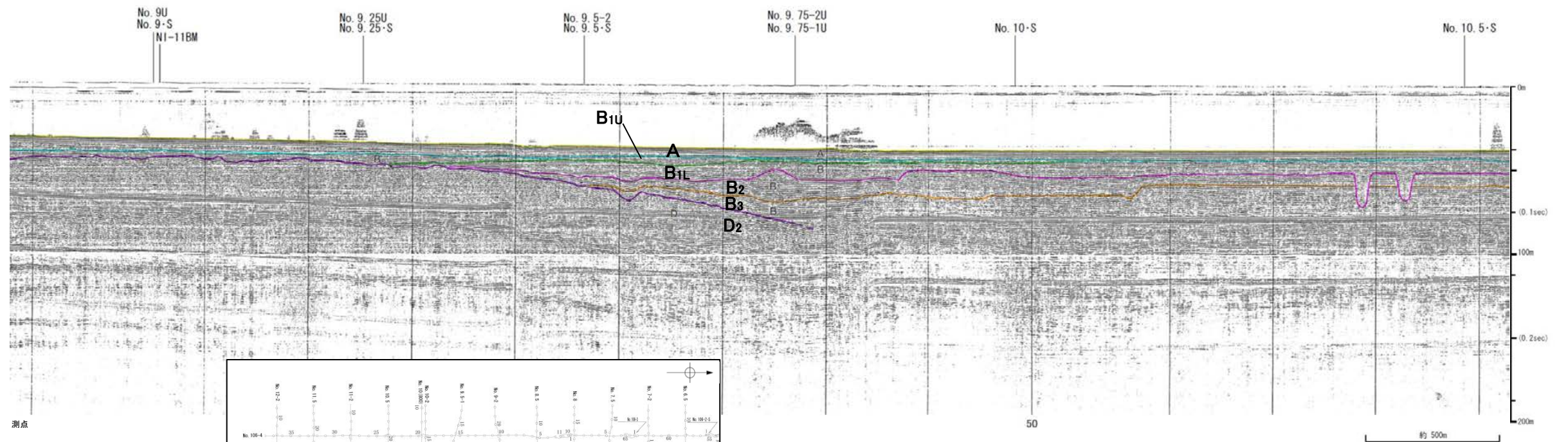
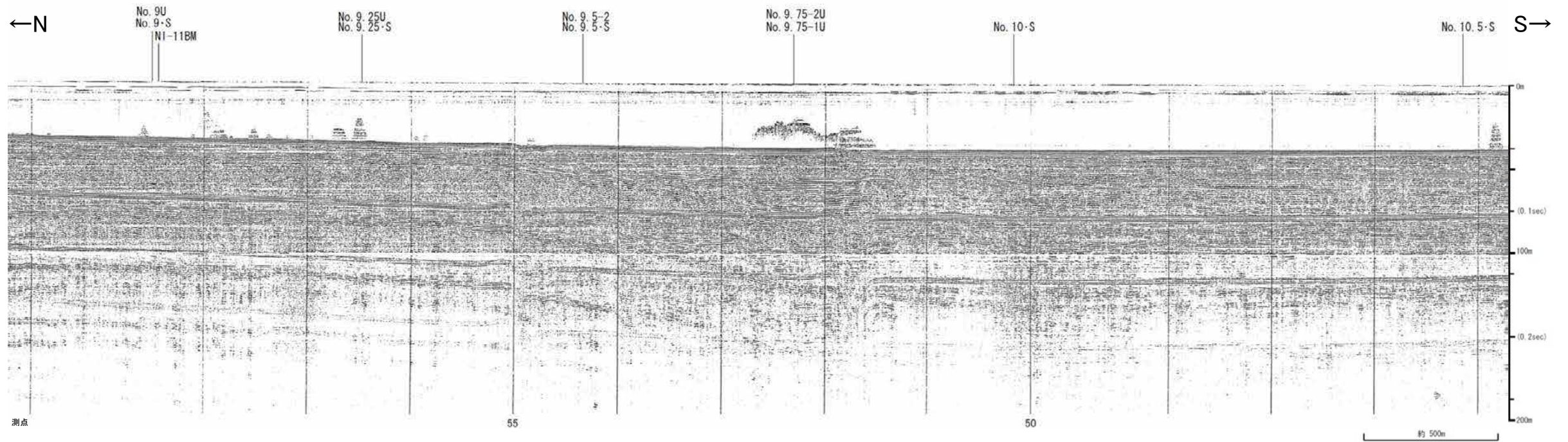

地質時代		地質層序	
第四紀	更新世	A層	
	後期	B ₁ 層	B ₁₀ 層
	中期	B層	B ₁₁ 層
	前期	B ₂ 層	B ₃ 層
第三紀	新第三紀	C層	C ₁ 層
	中新世	D層	D ₁ 層
	古第三紀		D ₂ 層
先第三紀			

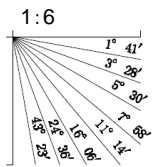

No.108-3・S③(北陸電力スパークー)

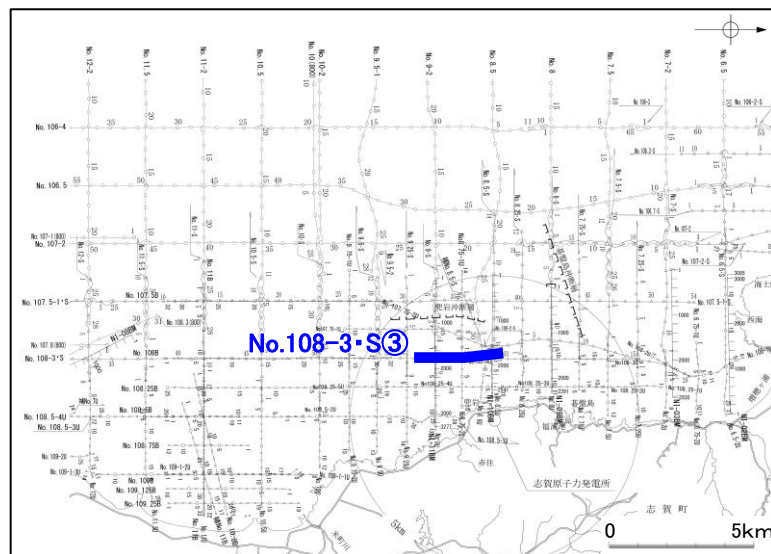
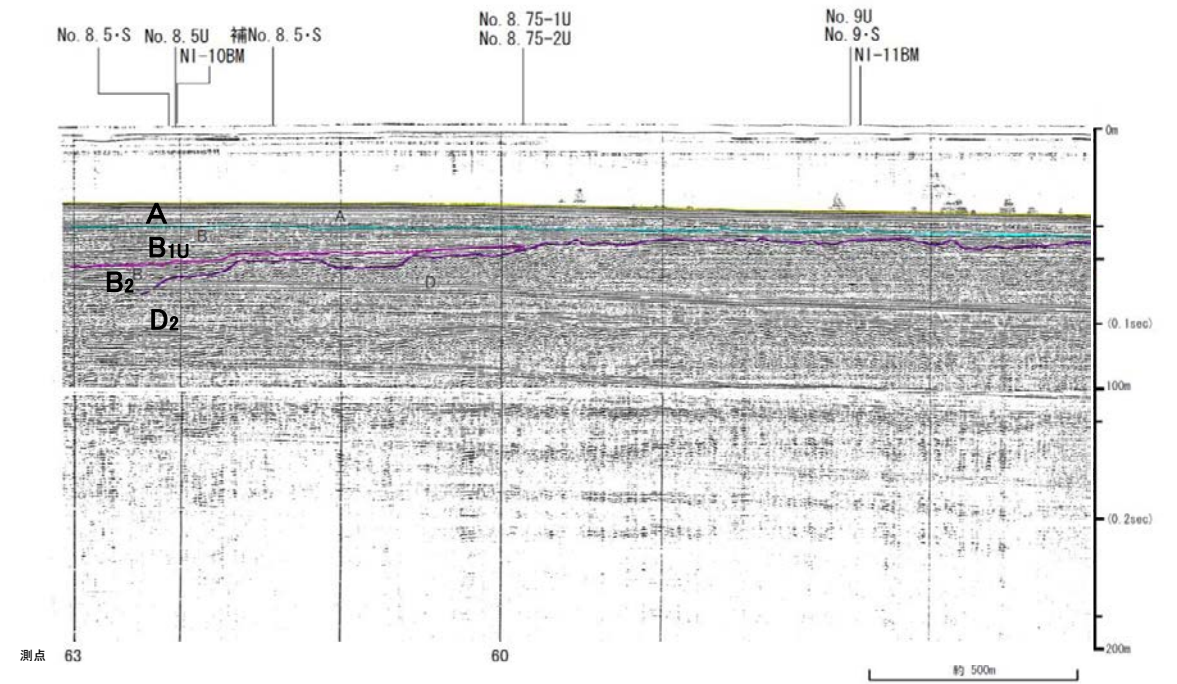
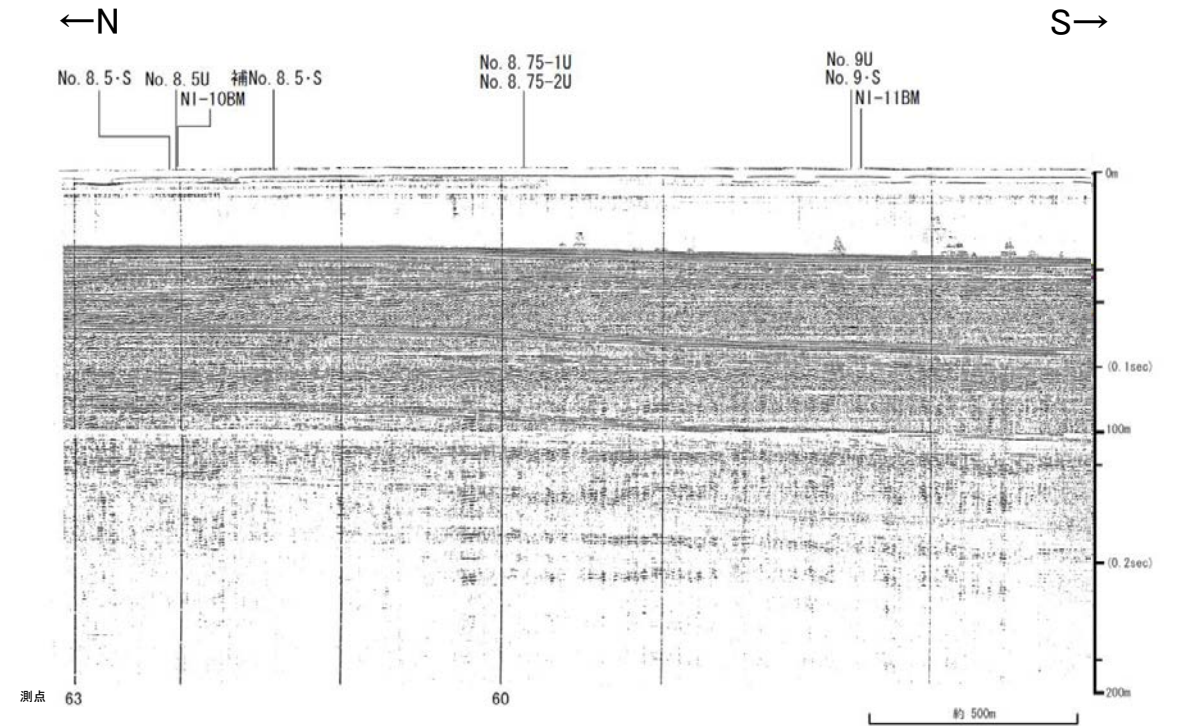

地質時代		地質層序		
第四紀	完新世	A層		
	更新世	後期	B ₁₀ 層 B ₁₁ 層	
		中期	B層	B ₂ 層 B ₃ 層
		前期	C層	C ₁ 層
	新第三紀	鮮新世	D層	D ₁ 層
中新世	D層	D ₂ 層		
古第三紀				
先第三紀				

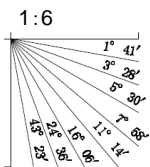

No.108B①(北陸電カブーマー)

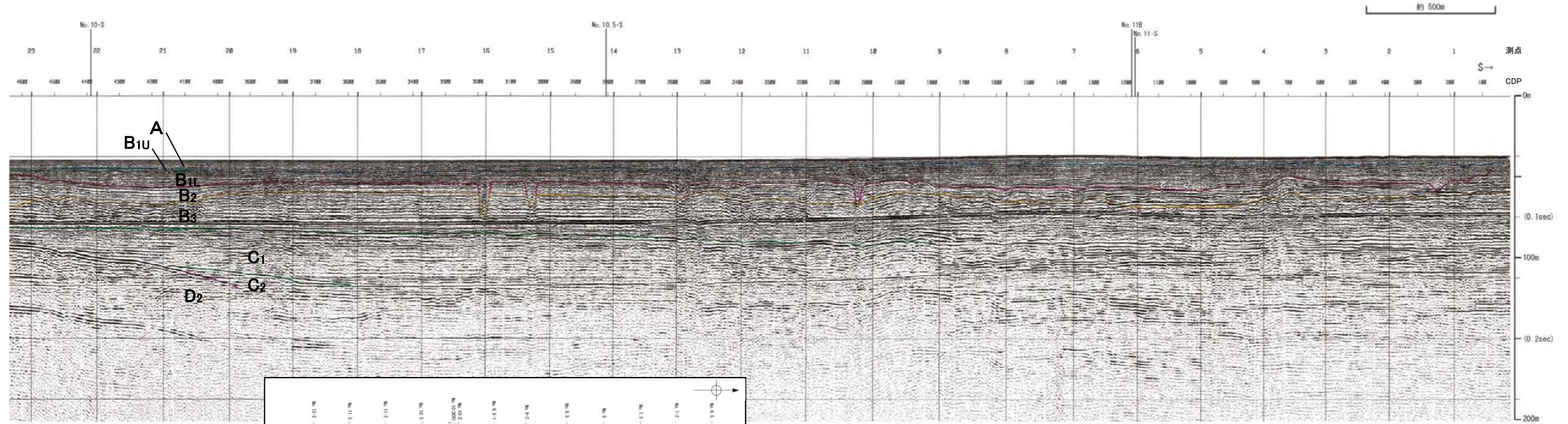
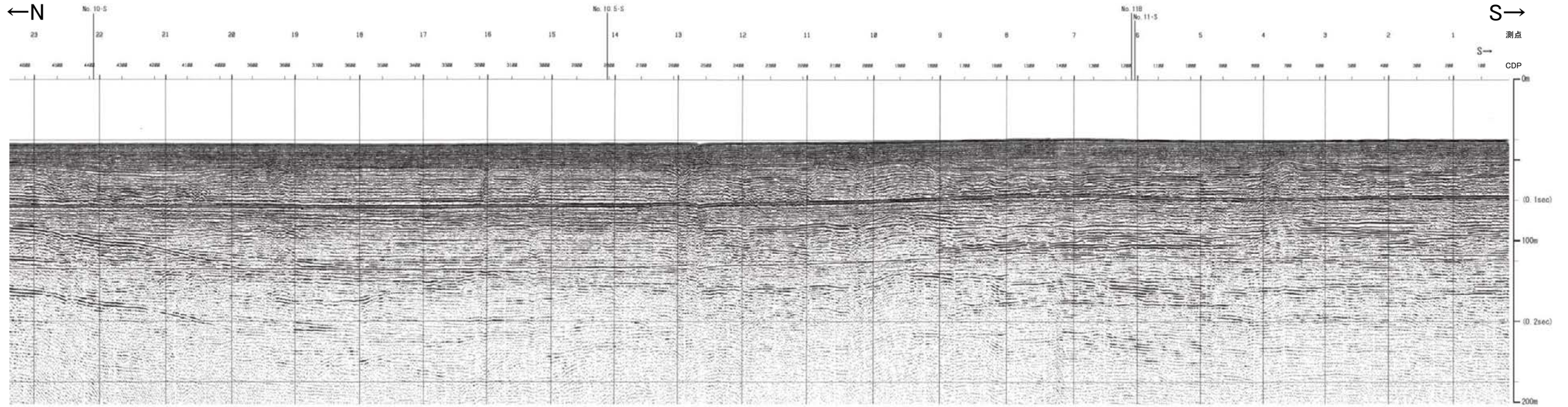

地質時代		地質層序	
第四紀	更新世	A層	
	後期	B _{1U} 層	B _{1L} 層
	中期	B ₂ 層	B ₃ 層
	前期	C ₁ 層	
第三紀	新第三紀	D ₁ 層	
	古第三紀	D ₂ 層	

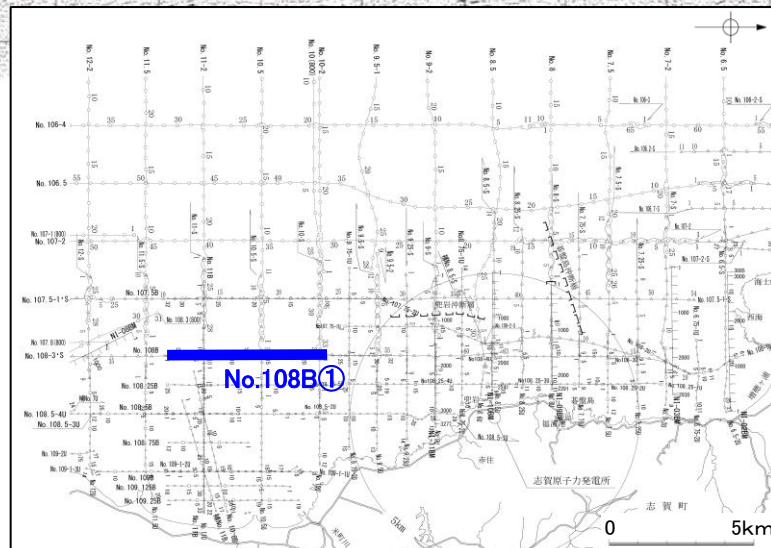
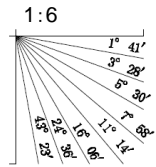

No.108B②(北陸電カブーマー)

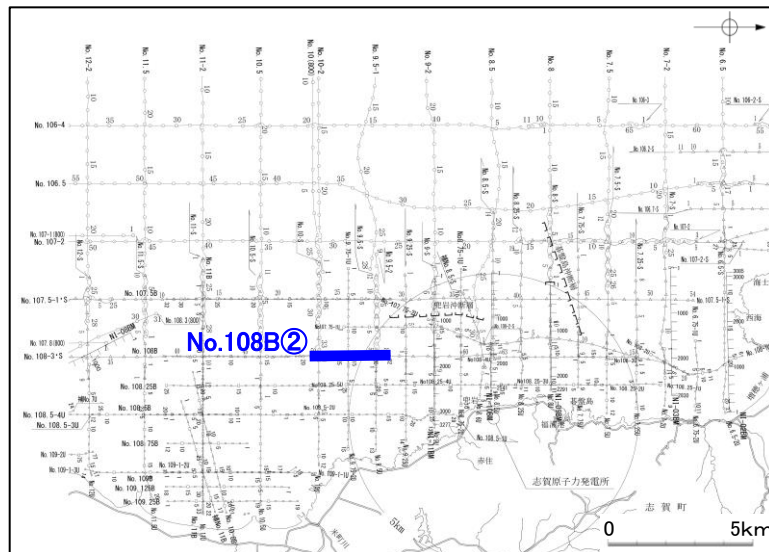
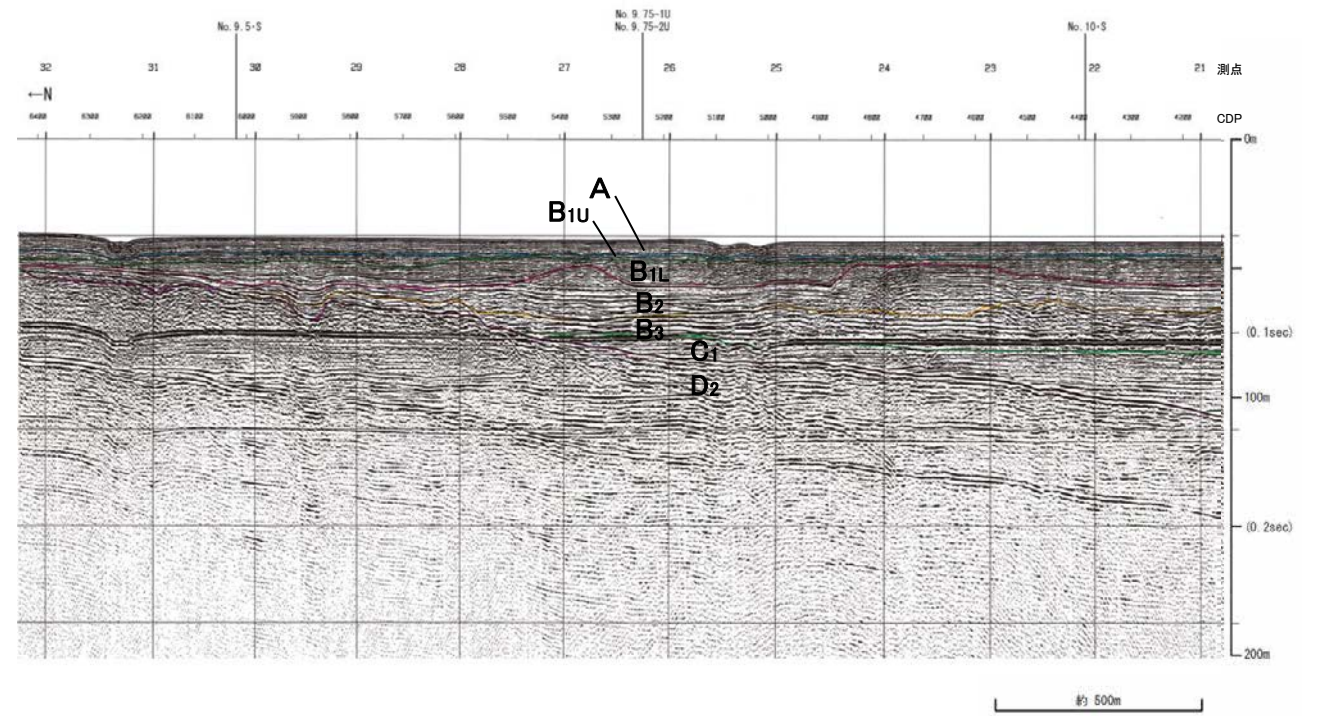
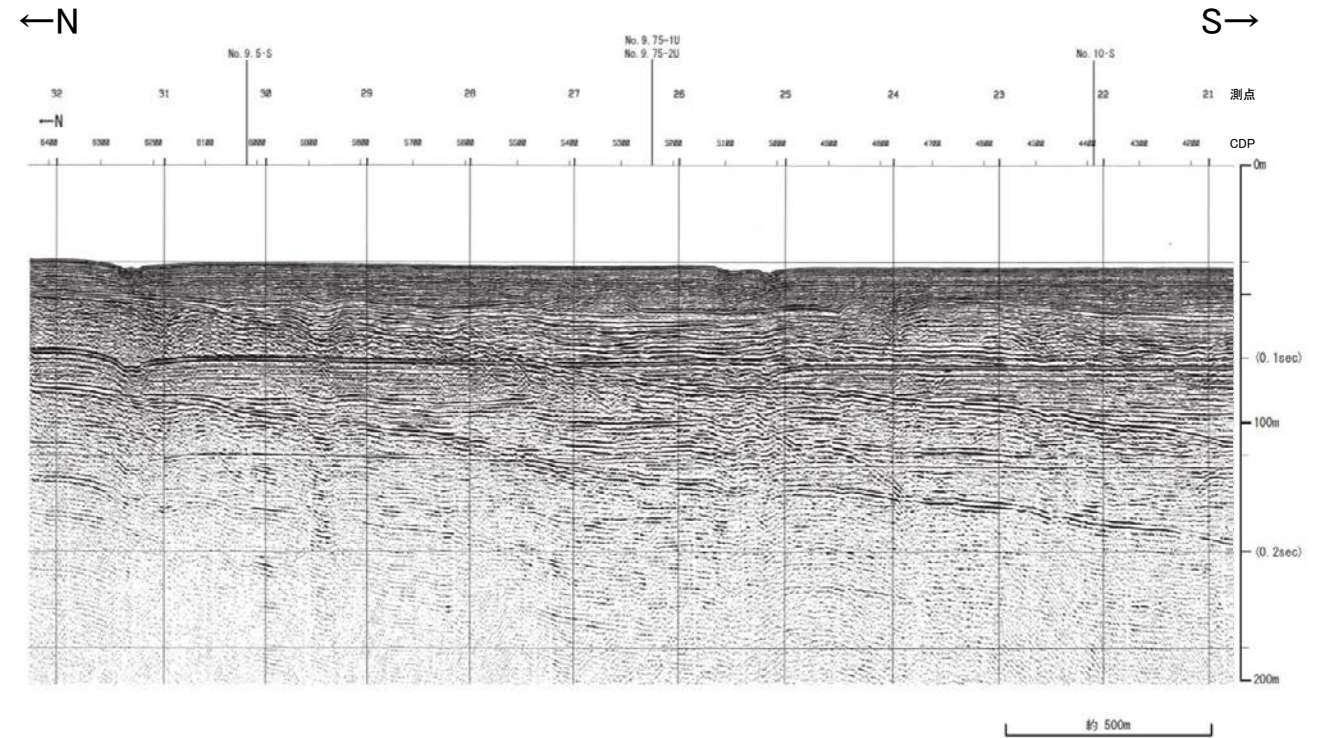

地質時代		地質層序	
第四紀	更新世	A層	
	中世	後期	B ₁ 層, B _{1L} 層, B _{1U} 層
		中期	B ₂ 層, B ₃ 層
		前期	C ₁ 層
	新第三紀	鮮新世	C ₂ 層
古第三紀	中新世	D ₁ 層	
	先第三紀	D ₂ 層	

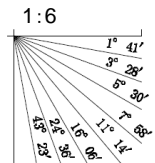

No.108U①(北陸電カブーマー)

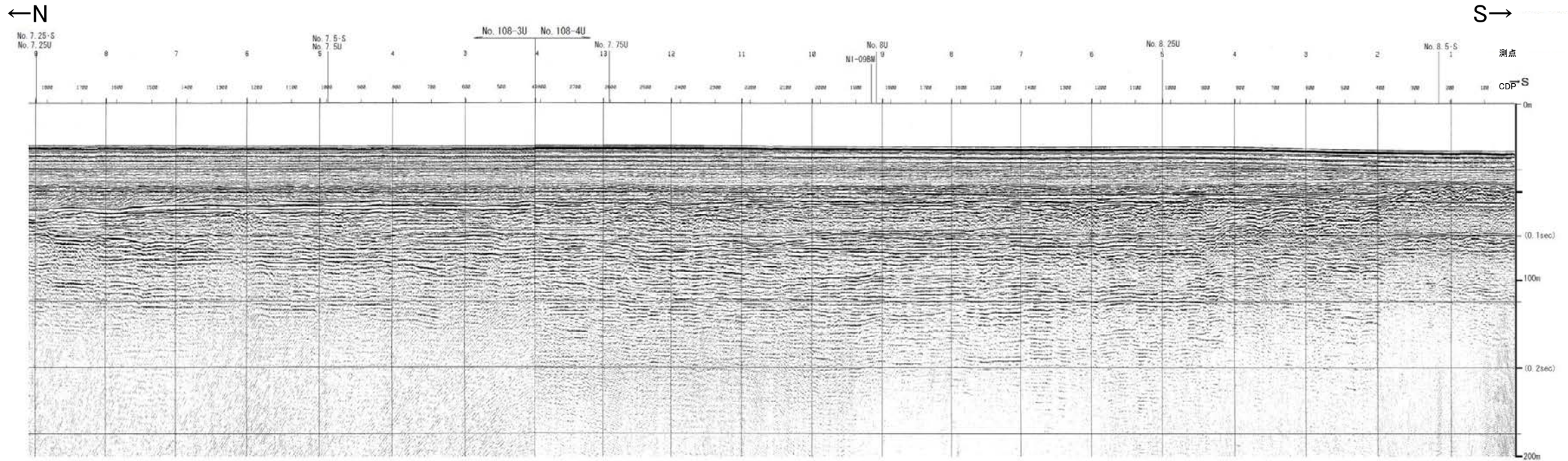

約 500m

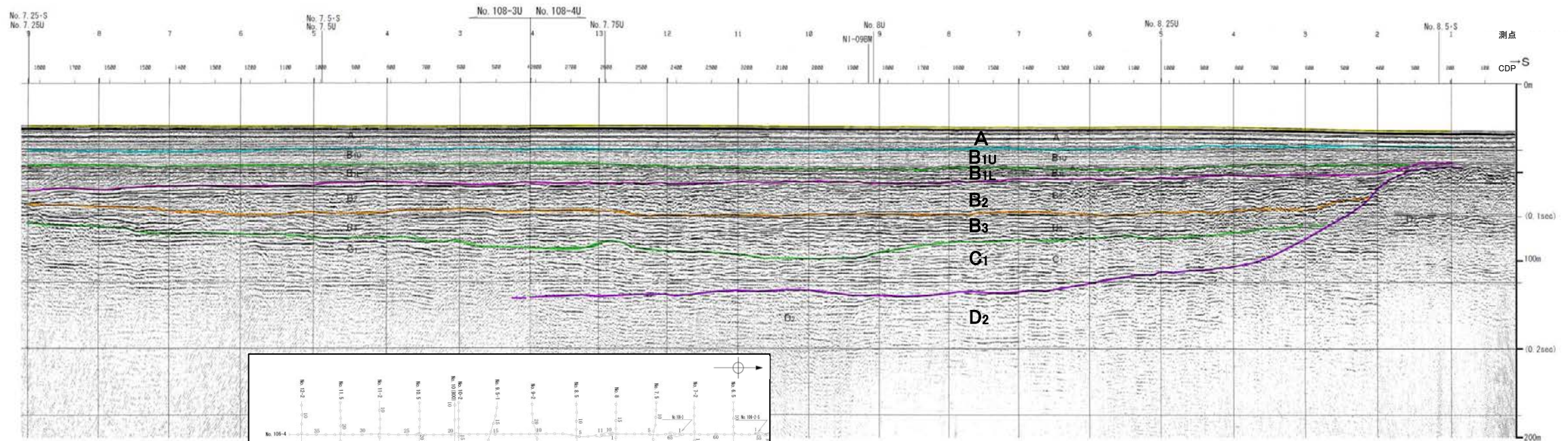

約 500m

地質時代		地質層序	
第四紀	更新世	A層	
	後期	B _{1U} 層	B _{1L} 層
	中期	B ₂ 層	B ₃ 層
	前期	C ₁ 層	
新第三紀	鮮新世	D ₁ 層	
	中新世	D ₂ 層	
古第三紀			
先第三紀			

1:6

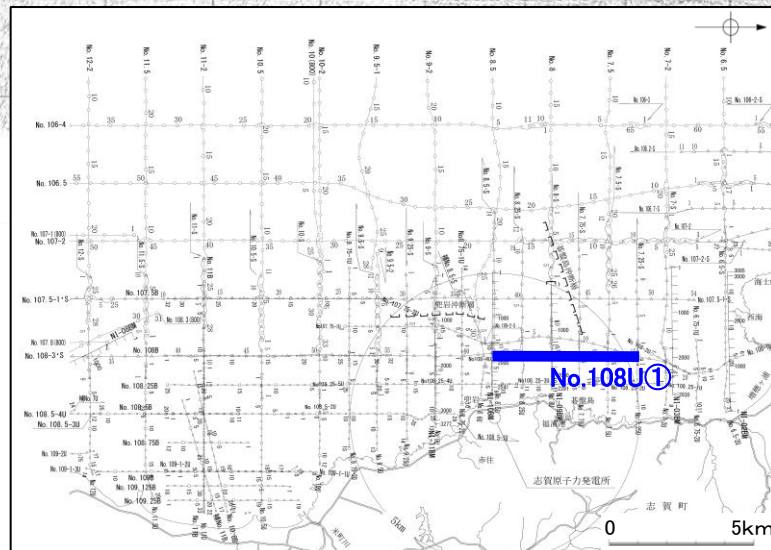
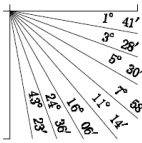

No.108U②(北陸電カブーマー)

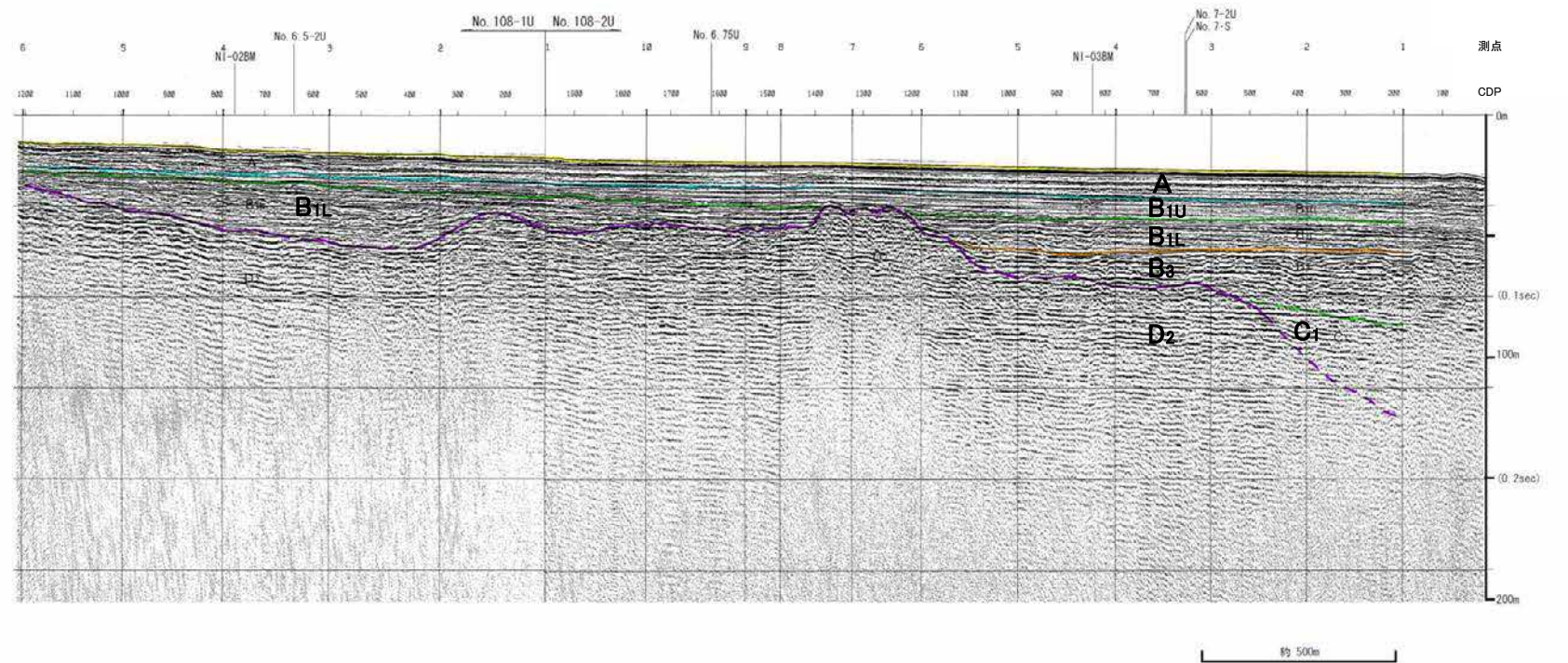
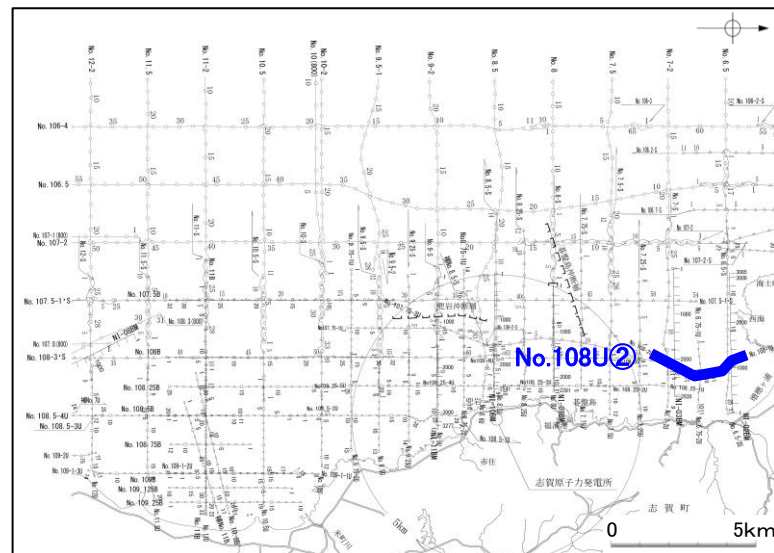
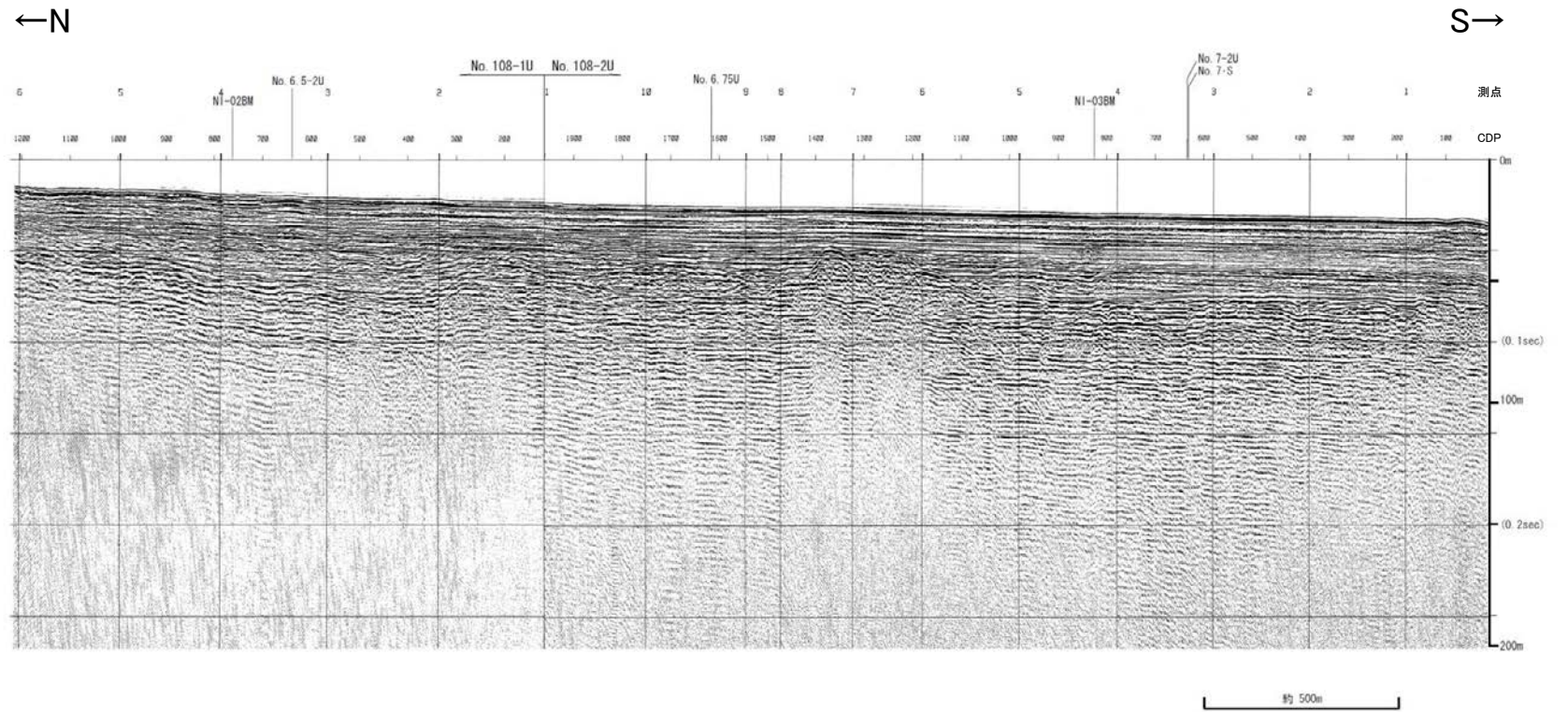

地質時代		地質層序	
第四紀	完新世	A層	
	更新世	後期	B _{1U} 層, B _{1L} 層
		中期	B ₂ 層, B ₃ 層
	前期	C ₁ 層	
第三紀	新第三紀	D ₁ 層	
	中新世	D ₂ 層	
	古第三紀		
先第三紀			

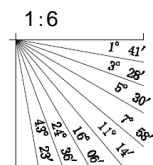

No.108-2・S(北陸電力スパーカー)

←N

S→

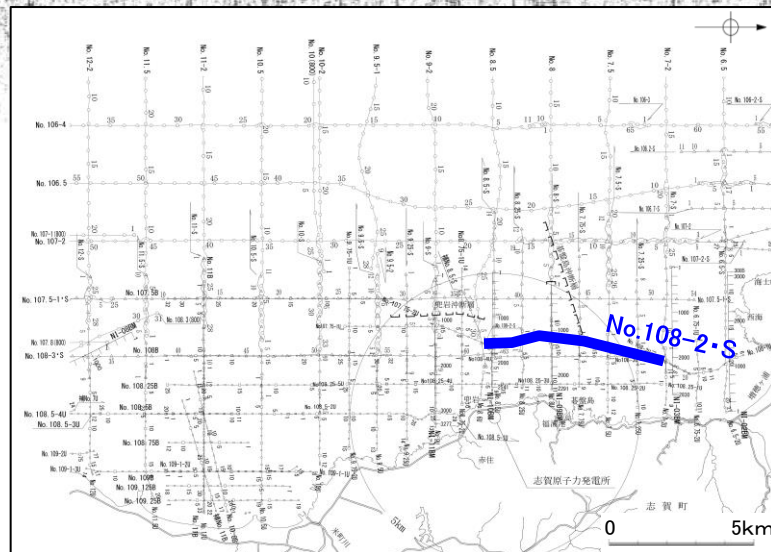
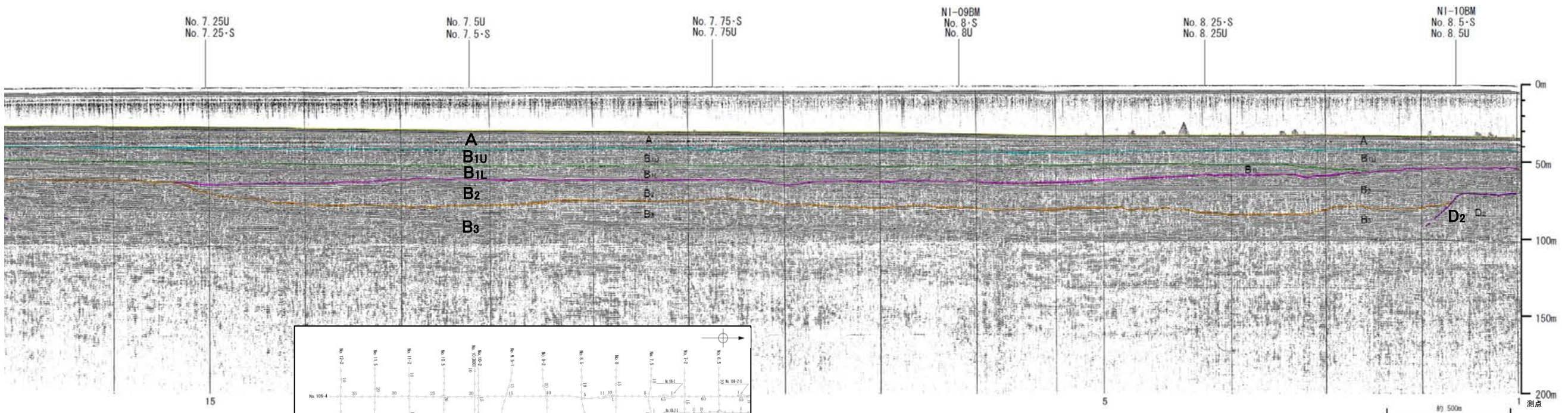
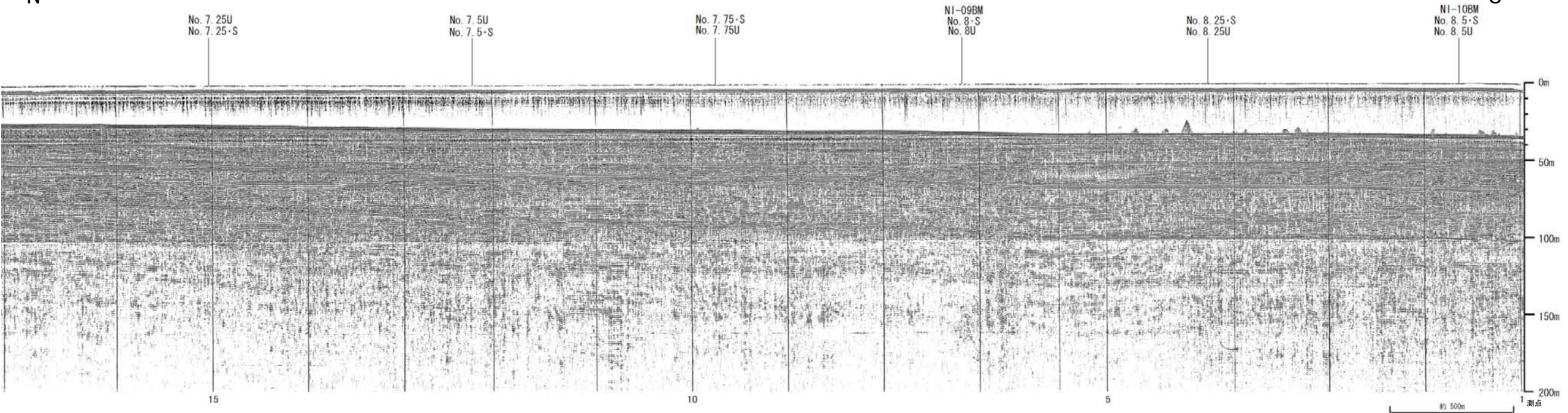

地質時代		地質層序	
第四紀	完新世	A層	
	後期	B ₁ 層	B ₁₀ 層
	更新世	B層	
	中期	B ₂ 層	B ₁₁ 層
	前期	B ₃ 層	
第三紀	新第三紀	C層	C ₁ 層
	中新世	D層	D ₁ 層
	古第三紀		D ₂ 層
先第三紀			

