

志賀原子力発電所2号炉 敷地周辺の地質・地質構造について

データ集2(音波探査記録)

2023年8月30日
北陸電力株式会社

余白

目次

紫字は第1144回審査会合以降に追加した箇所

	項目	今回添付
データ集2(音波探査記録)	敷地前面調査海域	2-1-1~2-1-137
	海士岬沖断層帯	2-2-1~2-2-37
	羽咋沖東撓曲	2-3-1~2-3-29
	羽咋沖西撓曲	2-4-1~2-4-22
	笹波沖断層帯(東部)	2-5-1~2-5-57 (2-5-13,33,34,51~57)
	笹波沖断層帯(西部)	2-6-1~2-6-86 (2-6-24,25,36,37,53,60,72)
	前ノ瀬東方断層帯	2-7-1~2-7-66 (2-7-3,7,11,28~ 30,33,42,50,63,64)
	七尾湾調査海域の断層	2-8-1~2-8-48 (2-8-3,38~48)
	徳山ほか(2001)の断層	2-9-1~2-9-45
	鈴木(1979)の断層	2-10-1~2-10-20
	田中(1979)の断層	2-11-1~2-11-18
	富山湾西側海域の断層	2-12-1~2-12-91 (2-12-90,91)
	能登半島北部沿岸域断層帯	2-13-1~2-13-176 (2-13-169,174)
	F _U 1	2-14-1~2-14-136
	F _U 2	2-15-1~2-15-51
	猿山岬北方沖の断層	2-16-1~2-16-138 (2-16-114~116)
	眉丈山第2断層	2-17-1~2-17-7
能都断層帯	2-18-1~2-18-9	
小断層群	2-19-1~2-19-101	

余白

敷地前面調査海域

音波探査記録 添付測線

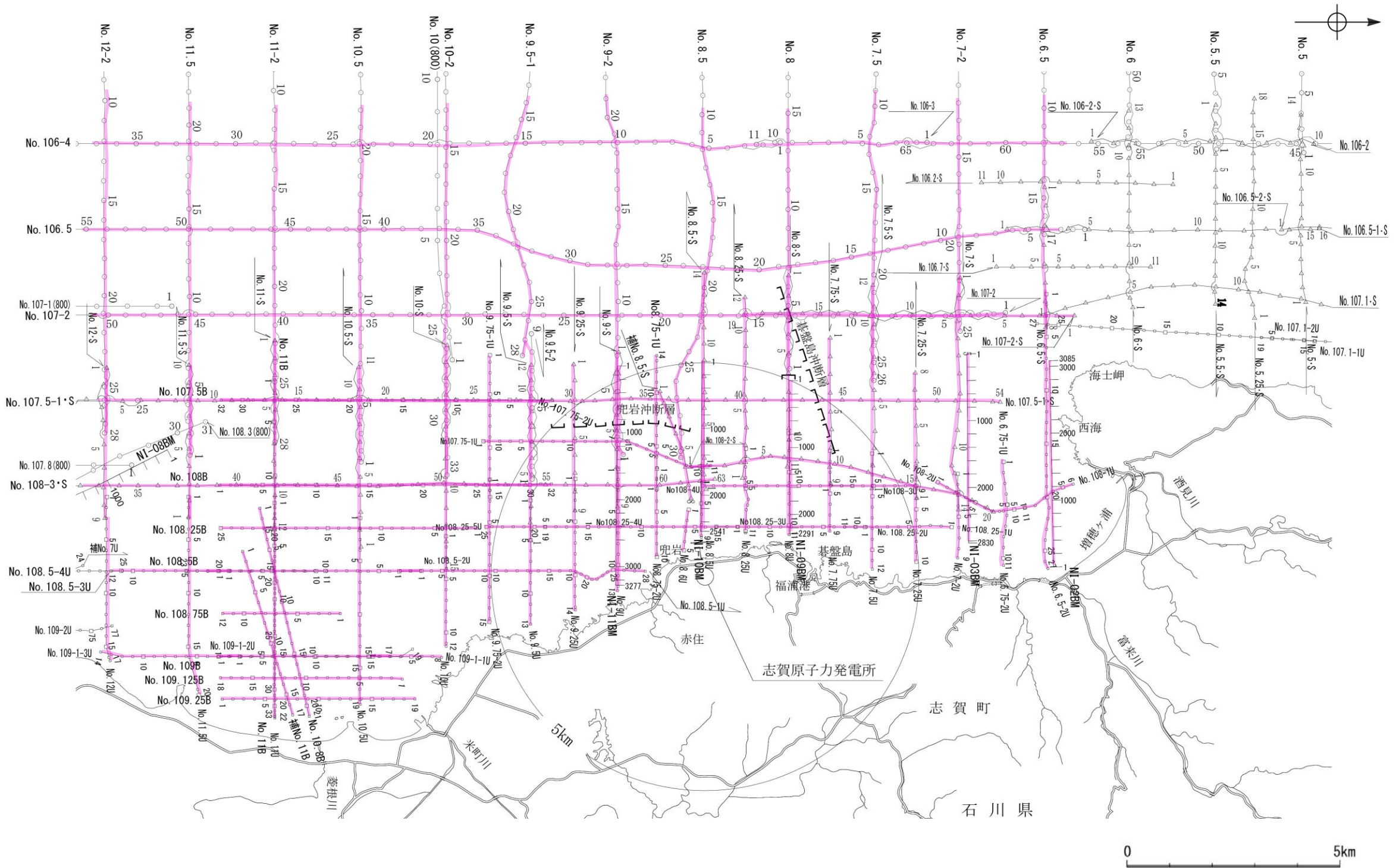

凡 例

- 伏在断層
- 連続性のない伏在断層
- No. 8.5 調査測線 (北陸電力：スーパー・シングルチャンネル・約2450ジュール)
- No. 9-S 調査測線 (北陸電力：スーパー・シングルチャンネル・約360ジュール)
- No. 8U 調査測線 (北陸電力：プーマー・マルチチャンネル・約200ジュール)
- No. 11B 調査測線 (北陸電力：プーマー・マルチチャンネル)
- NI-09BM 調査測線 (原子力安全・保安院：プーマー・マルチチャンネル)

添付した音波探査記録

調査毎に色を分けた測線は次頁。調査毎の測線はP.2-1-4~8。

音波探査測線

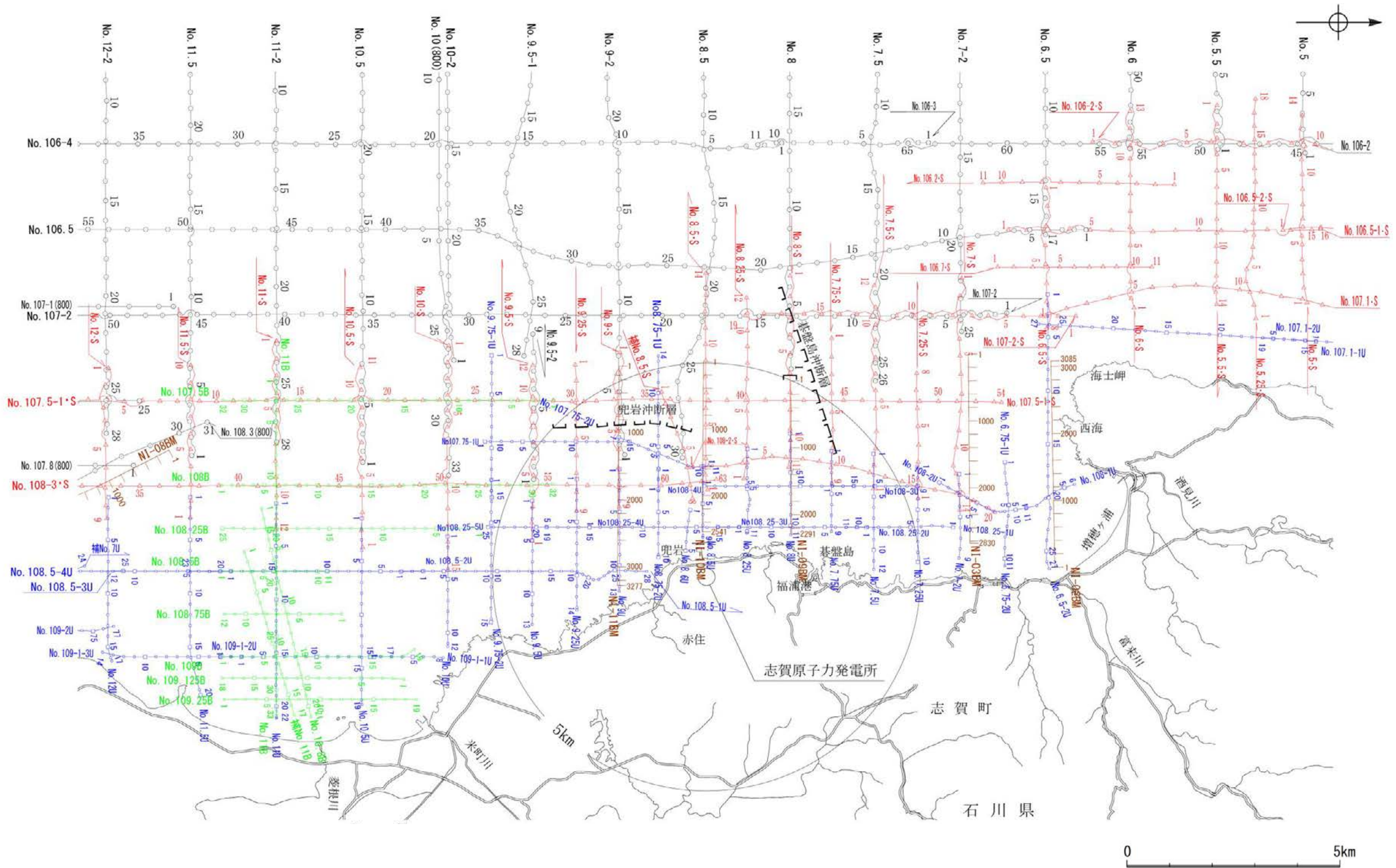

凡 例

- 伏在断層
- 連続性のない伏在断層
- No. 8 ○—○ 調査測線 (北陸電力: スーパー・シングルチャンネル・約2450ジュール)
- No. 7-S ○—○ 調査測線 (北陸電力: スーパー・シングルチャンネル・約360ジュール)
- No. 8U □—□ 調査測線 (北陸電力: プーマー・マルチチャンネル・約200ジュール)
- No. 11B □—□ 調査測線 (北陸電力: プーマー・マルチチャンネル・約200ジュール)
- NI-09BM □—□ 調査測線 (原子力安全・保安院: プーマー・マルチチャンネル)

音波探査測線(北陸電力: スーパーカー・シングルチャンネル・約2450ジュール)

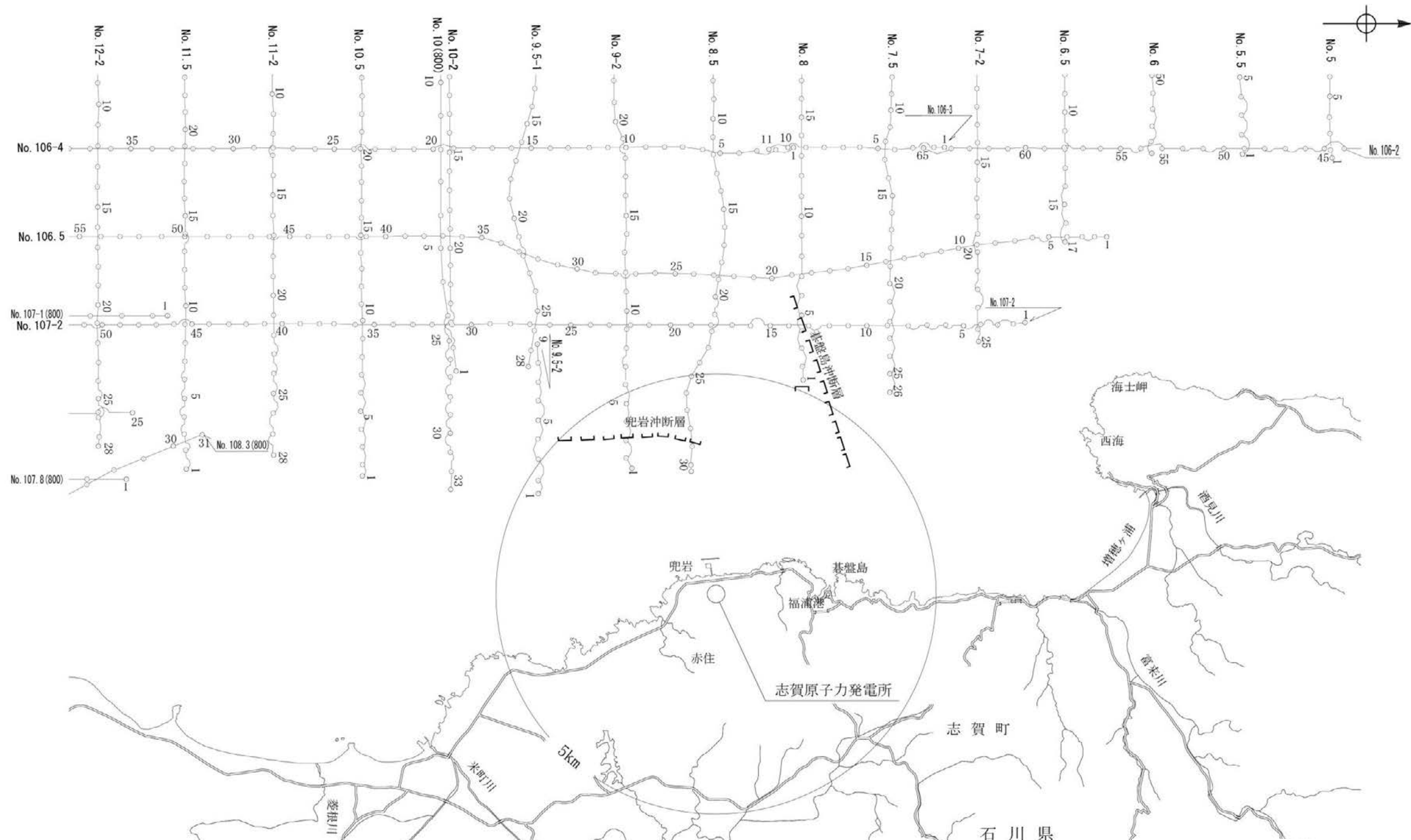

凡 例

- ┌──┐ 伏在断層
- ┌──┐ 連続性のない伏在断層

No. 8 ○—○—○ 調査測線 (北陸電力: スーパーカー・シングルチャンネル・約2450ジュール)

0 5km

音波探査測線(北陸電力: スーパーカー・シングルチャンネル・約360ジュール)

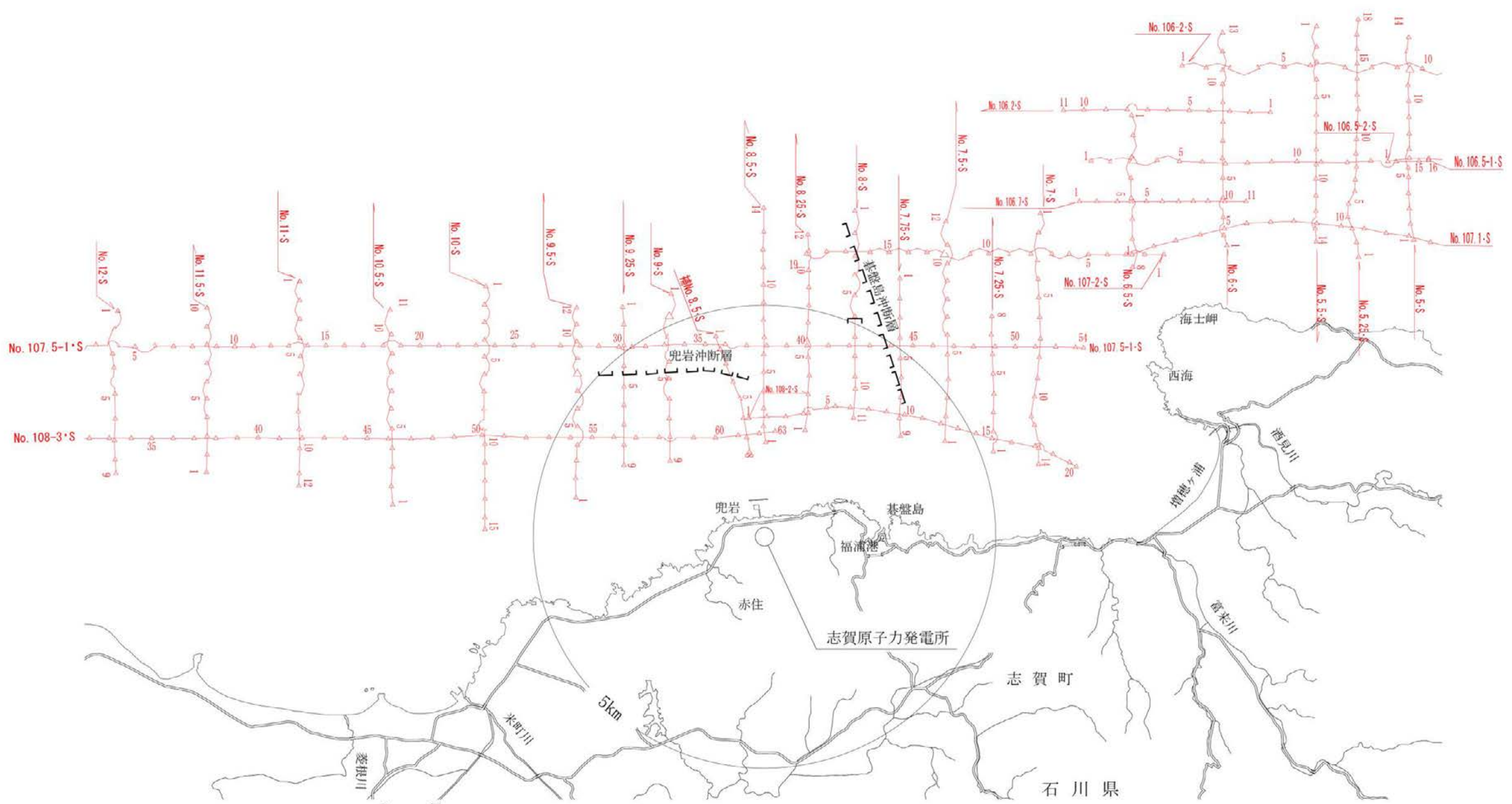
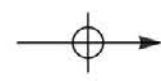

- 凡 例
- 伏在断層
 - 連続性のない伏在断層

No. 7-S 調査測線 (北陸電力: スーパーカー・シングルチャンネル・約360ジュール)

音波探査測線(北陸電力:ブーマー・マルチチャンネル・約200ジュール)①

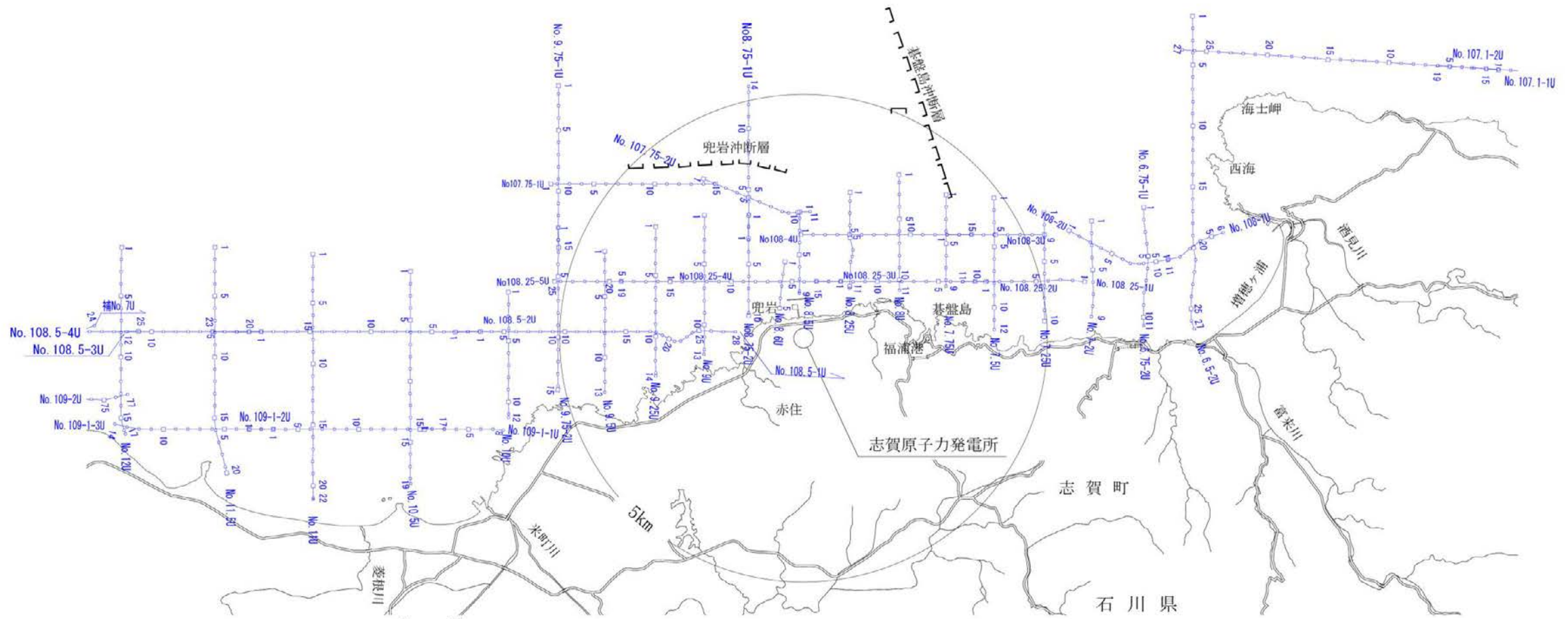
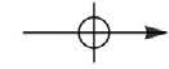

- 凡 例
- 伏在断層
 - 連続性のない伏在断層

No. 8U 調査測線 (北陸電力:ブーマー・マルチチャンネル・約200ジュール)



音波探査測線(北陸電力:ブーマー・マルチチャンネル・約200ジュール)②

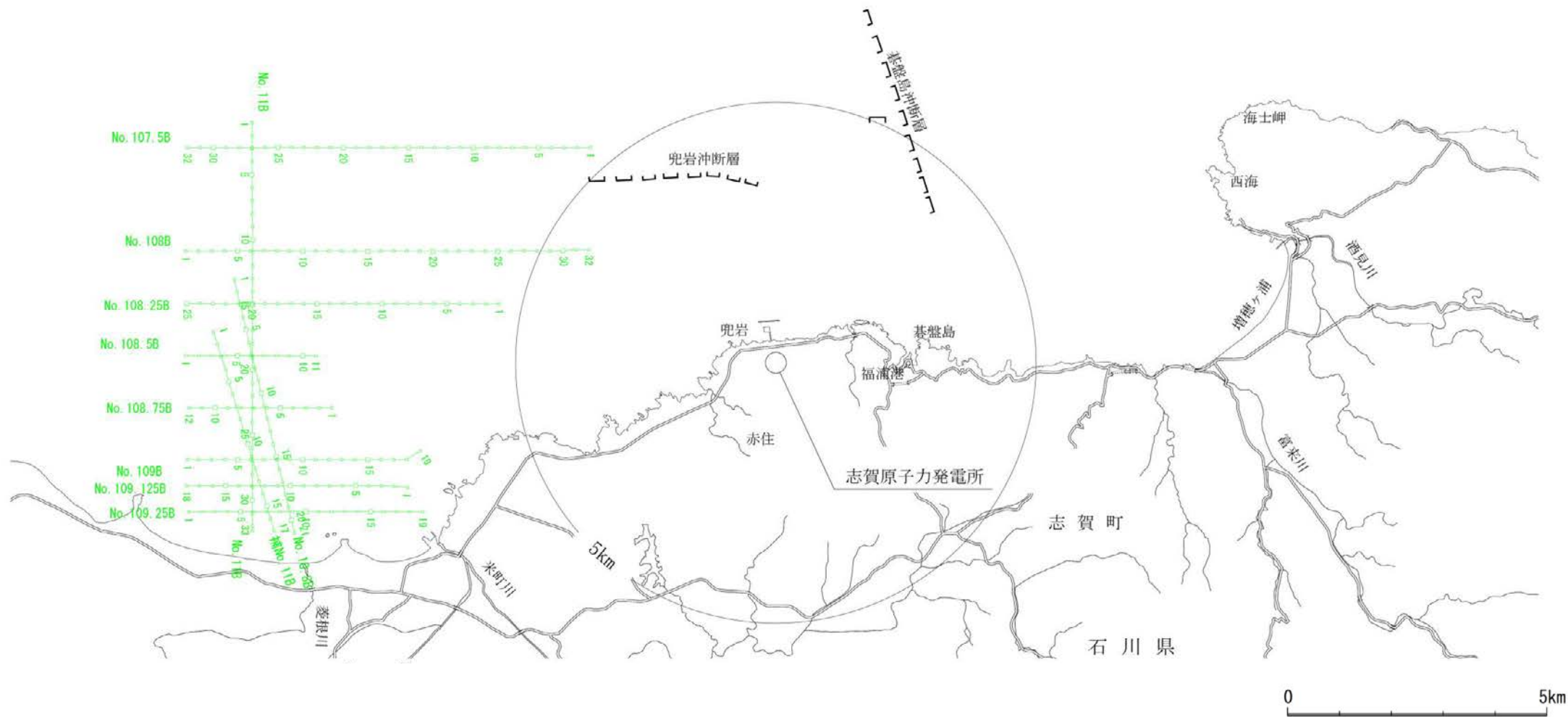
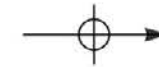

- 凡 例
- 伏在断層
 - 連続性のない伏在断層
 - No. 11B -○-○-○- 調査測線(北陸電力:ブーマー・マルチチャンネル・約200ジュール)

音波探査測線(原子力安全・保安院:ブーマー・マルチチャンネル)

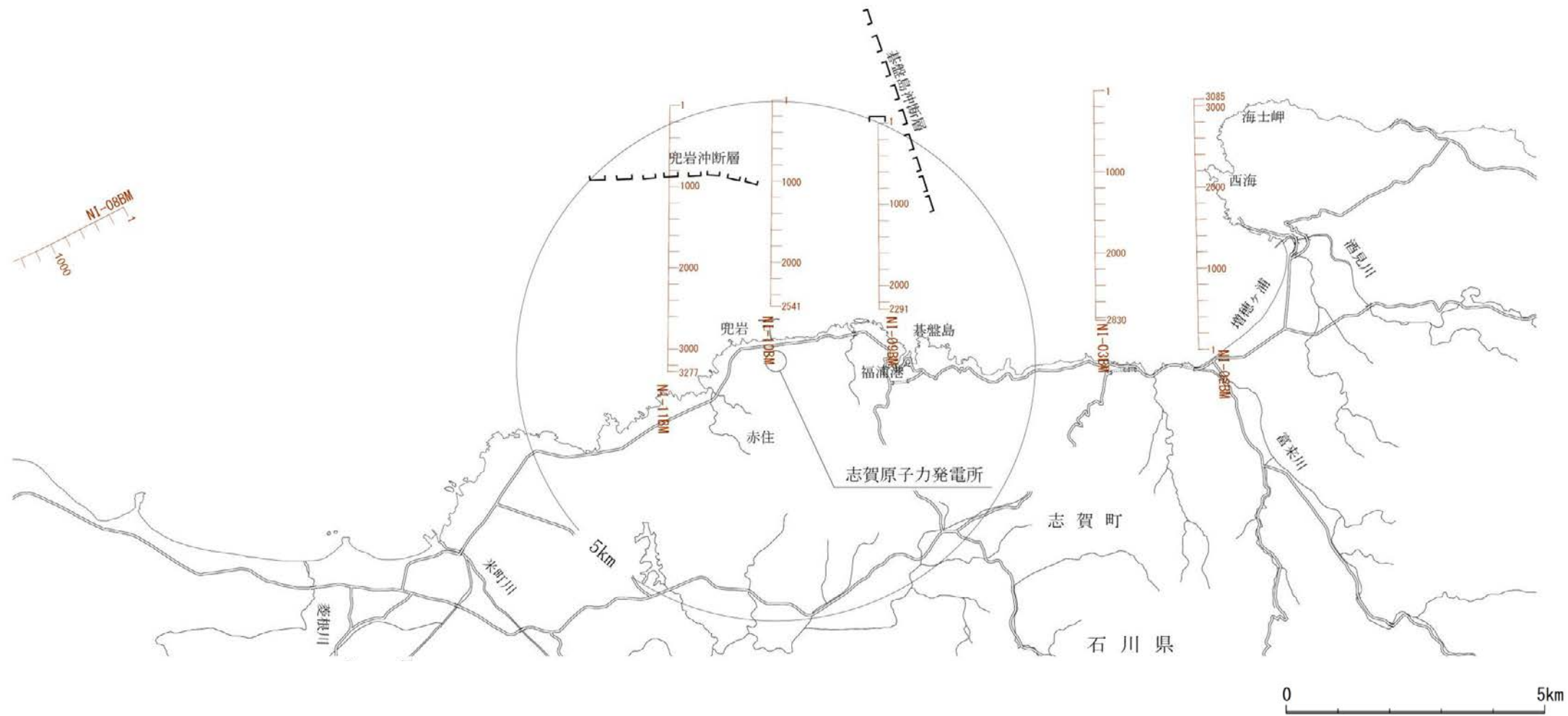
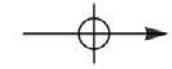

- 凡 例
- 伏在断層
 - 連続性のない伏在断層
 - NI-09BM 調査測線 (原子力安全・保安院:ブーマー・マルチチャンネル)

No.6.5-2U①(北陸電カブーマー)

←W

E→

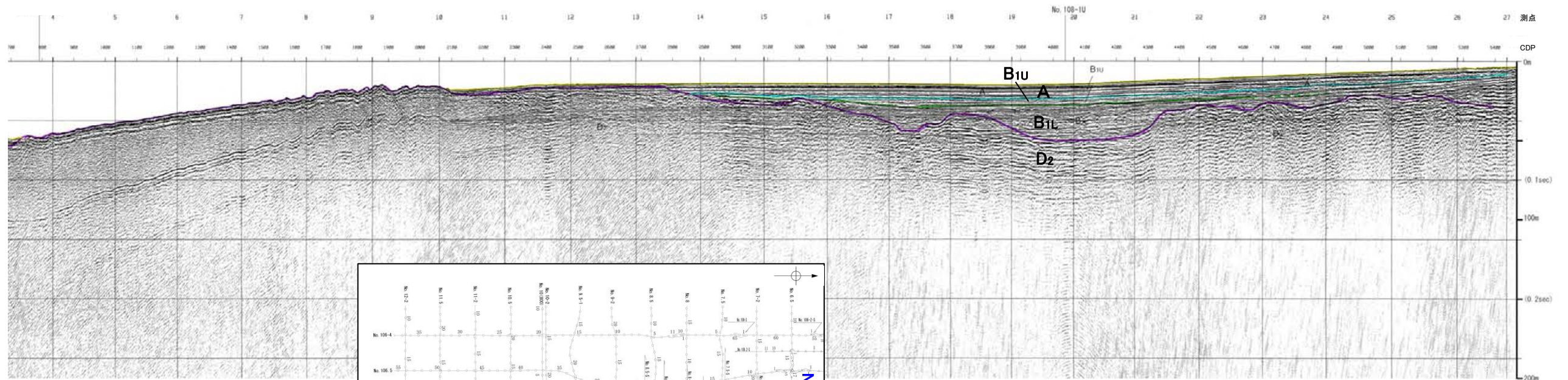
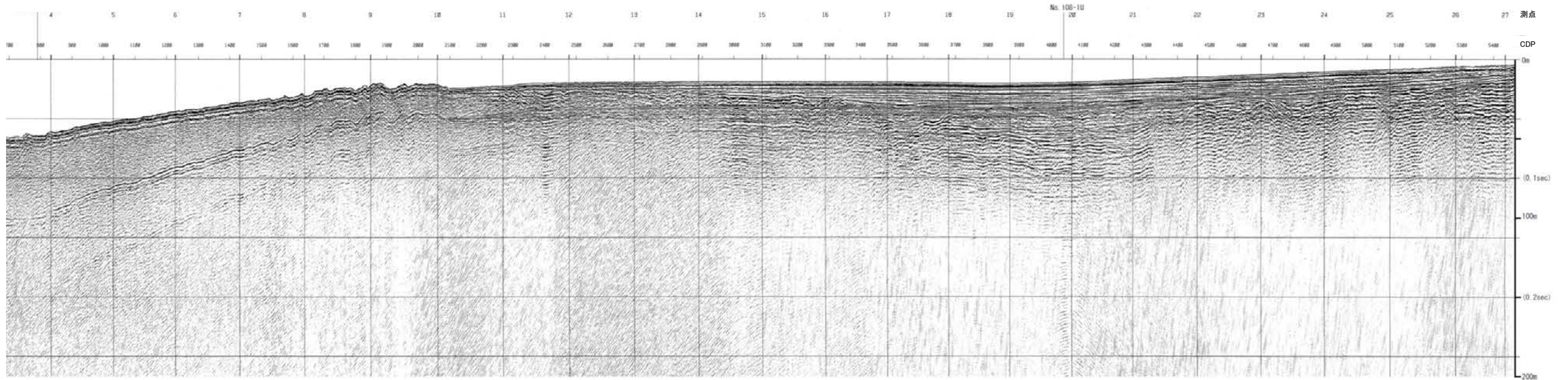

地質時代		地質層序	
第四紀	更新世	A層	
	後期	B ₁ 層	B ₁₀ 層
		B ₁₁ 層	B ₁₁ 層
	中期	B ₂ 層	B ₂ 層
	前期	C ₁ 層	C ₁ 層
第三紀	鮮新世	C ₂ 層	C ₂ 層
	中新世	D ₁ 層	D ₁ 層
		D ₂ 層	D ₂ 層
古第三紀			
先第三紀			

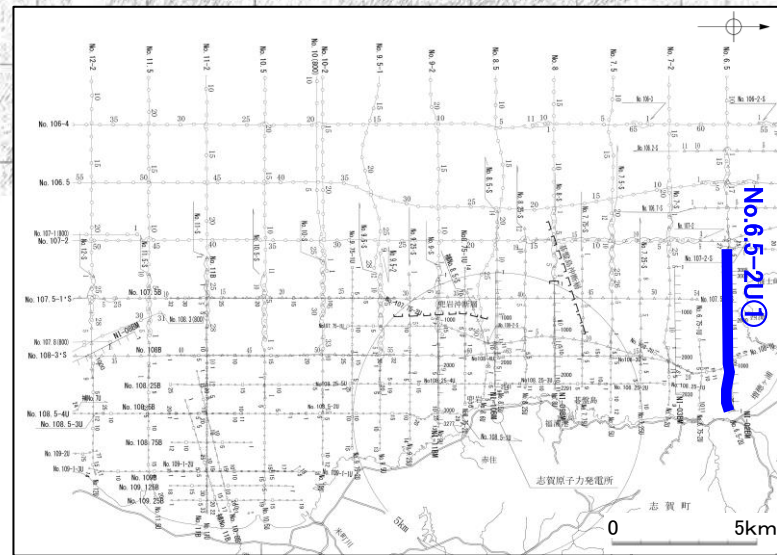
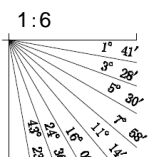

No.6.5-2U②(北陸電カブーマー)

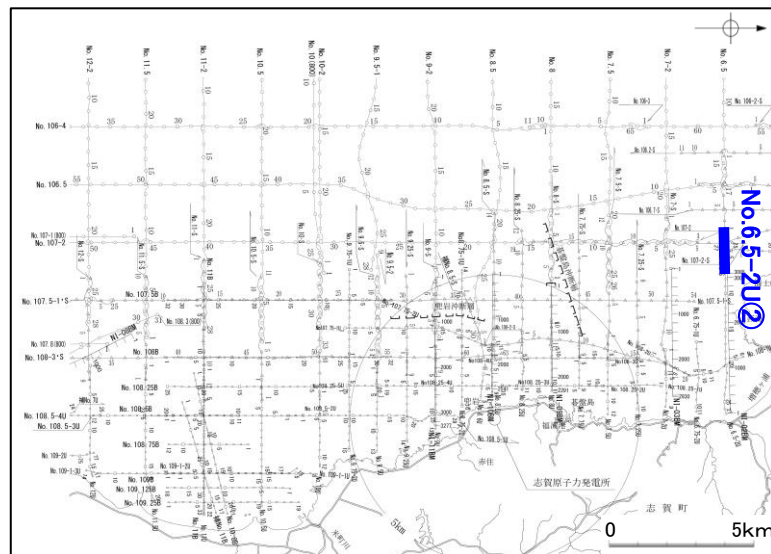
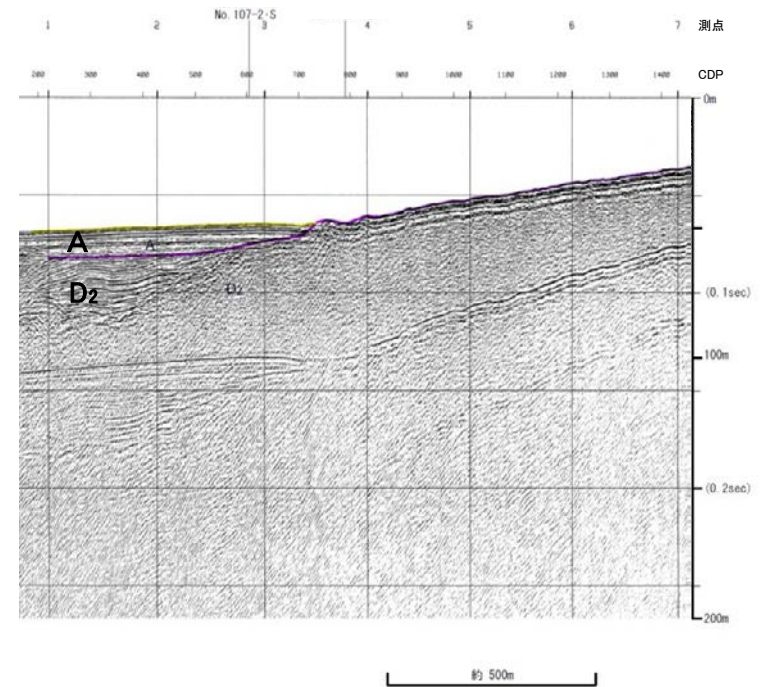
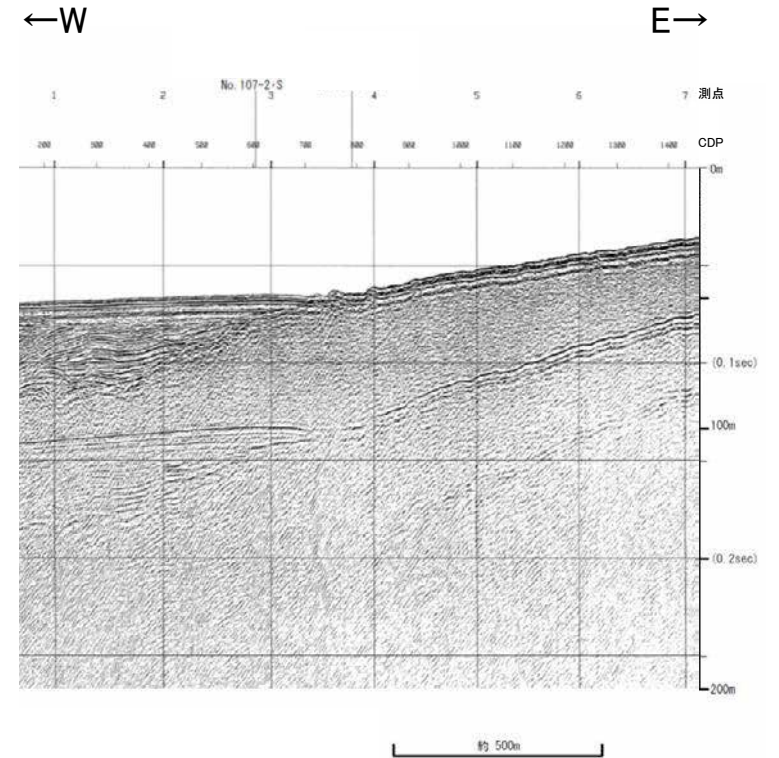

地質時代		地質層序		
第四紀	更新世	A層		
	後期	B ₁ 層	B ₁₀ 層	
	中期	B層	B ₂ 層	B ₁₁ 層
			B ₃ 層	
	前期	C層	C ₁ 層	
第三紀	鮮新世	C ₂ 層		
中新世	D層	D ₁ 層		
		D ₂ 層		
古第三紀				
先第三紀				

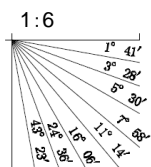

No.6.5・S(北陸電力スパーカー)

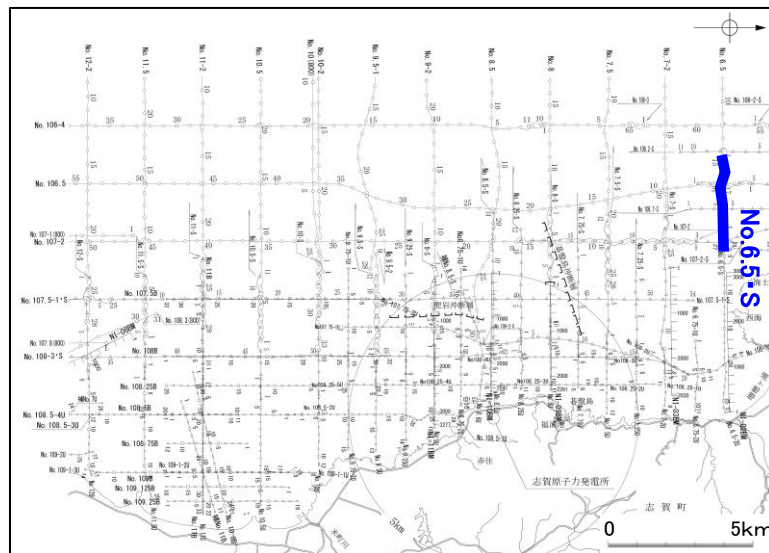
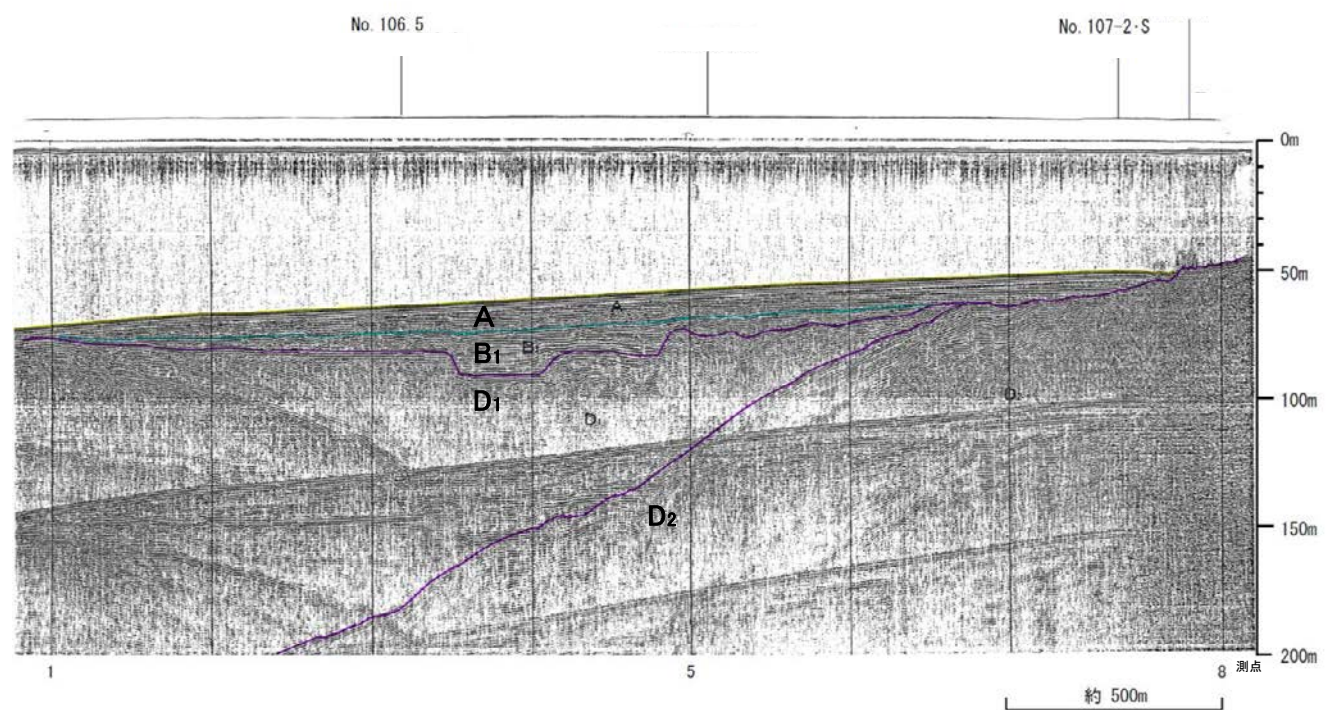
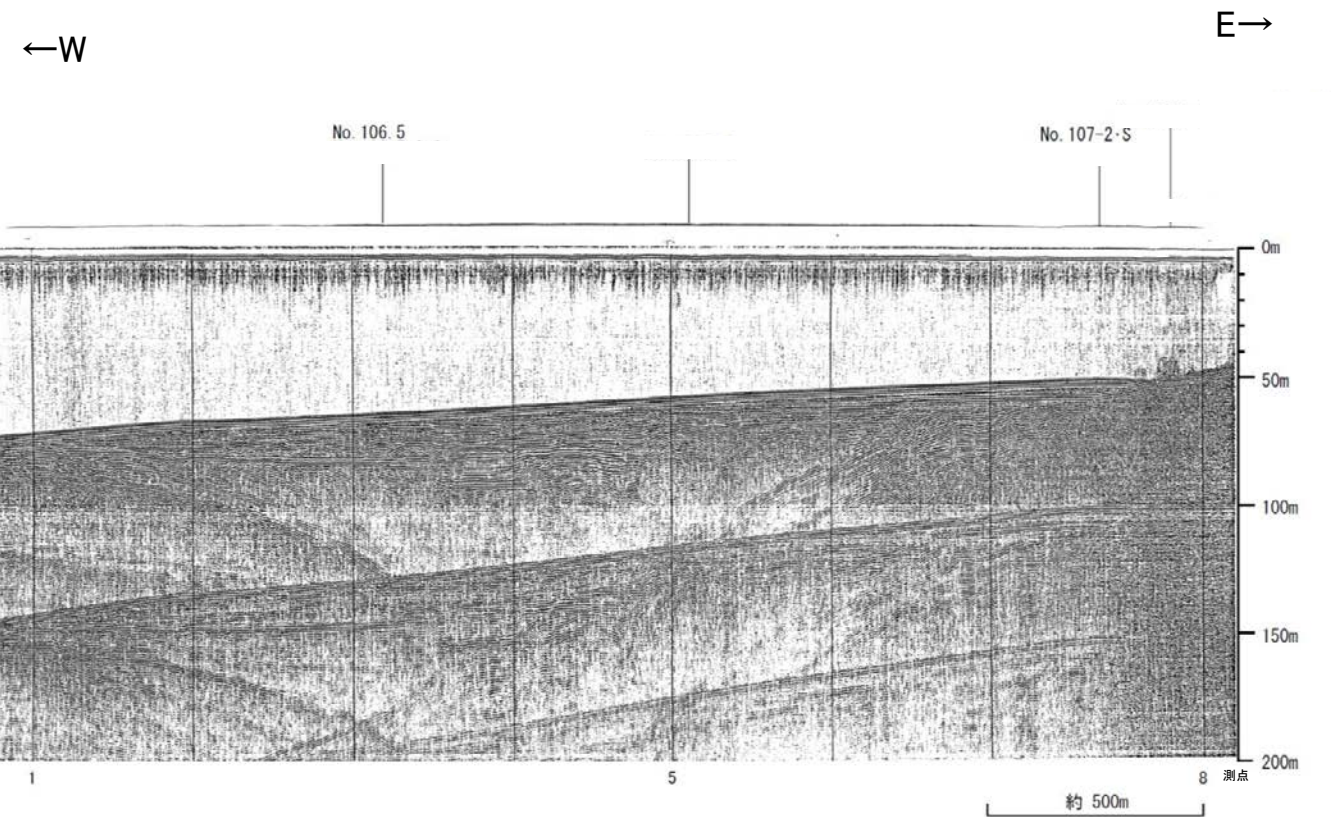

地質時代		地質層序	
第四紀	更新世	A層	
	後期	B ₁ 層	B _{1U} 層
		B ₂ 層	B _{1L} 層
	中期	B層	
	前期	B ₃ 層	
C層			
第三紀	新第三紀	C ₁ 層	
	中新世	D層	
		D ₁ 層	
古第三紀	D ₂ 層		
先第三紀			

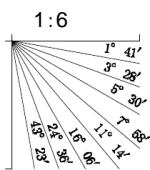

No.6.5 (北陸電カスパーカー)

←W E→

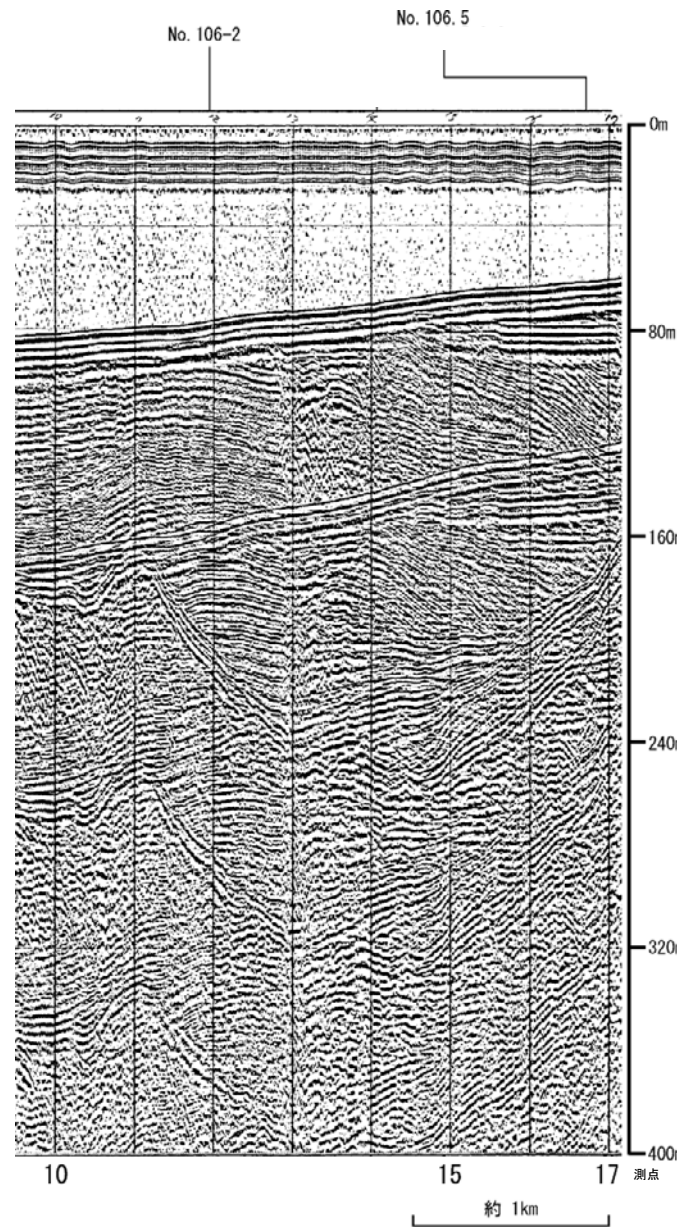

←W E→

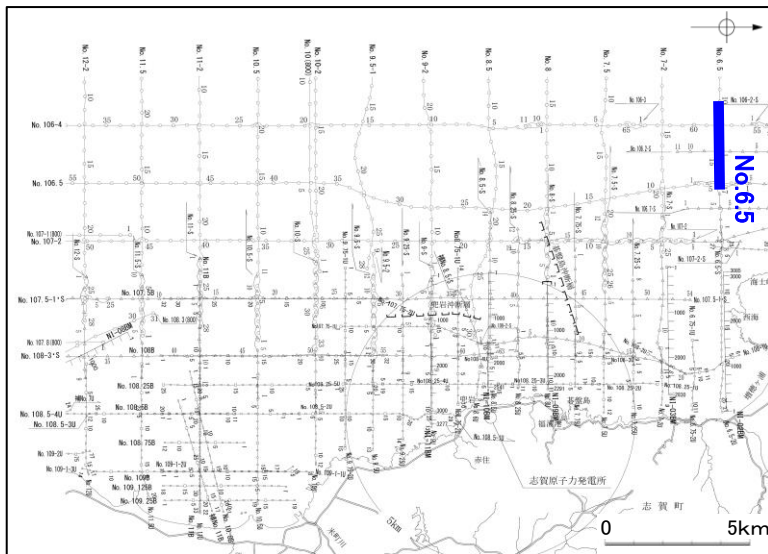
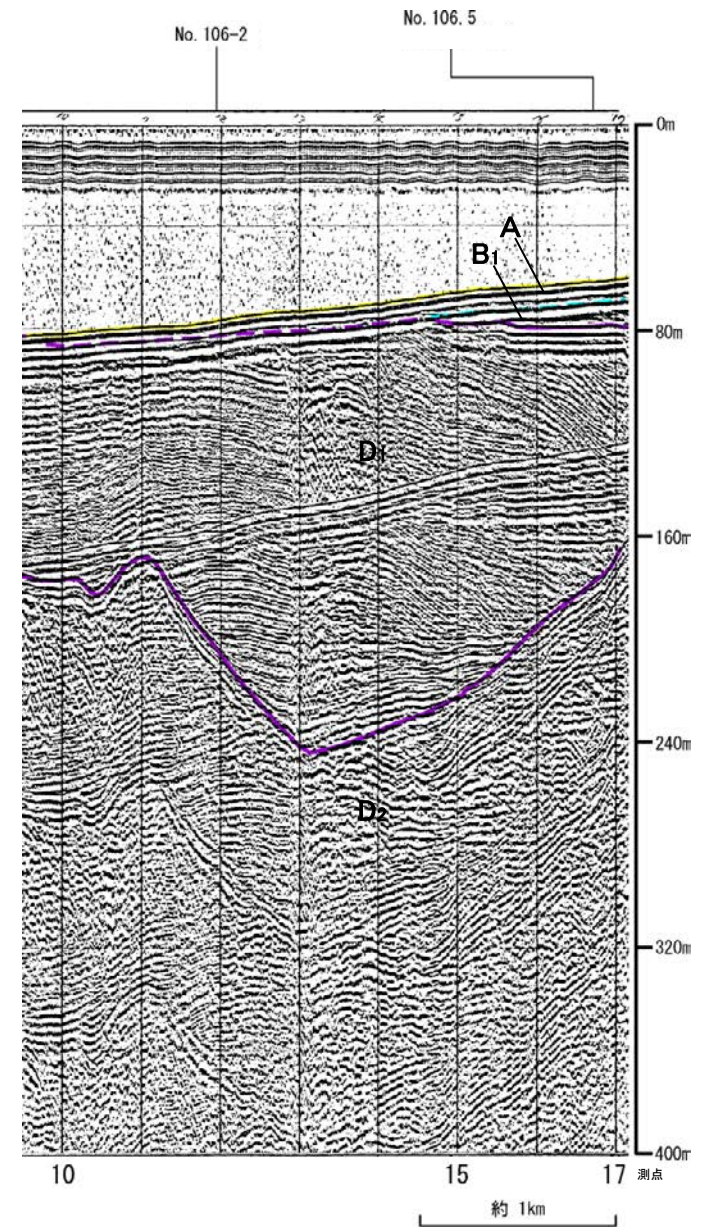

地質時代		地質層序	
第四紀	全新世	A層	
	更新世	後期	B ₁₀ 層
		中期	B ₁ 層 B ₂ 層 B ₃ 層
	前期	C層	
新第三紀	鮮新世	D ₁ 層	
	中新世	D ₂ 層	
	古第三紀		
北第三紀			

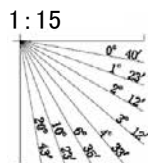

No.6.75U(北陸電カブーマー)

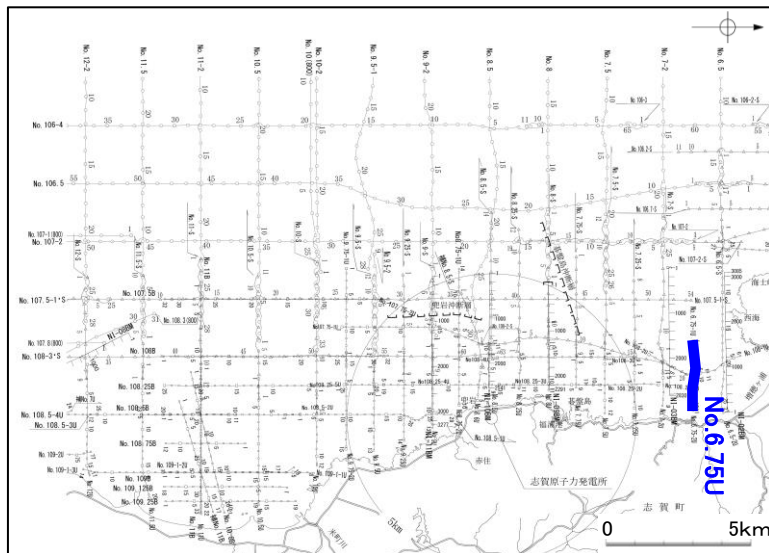
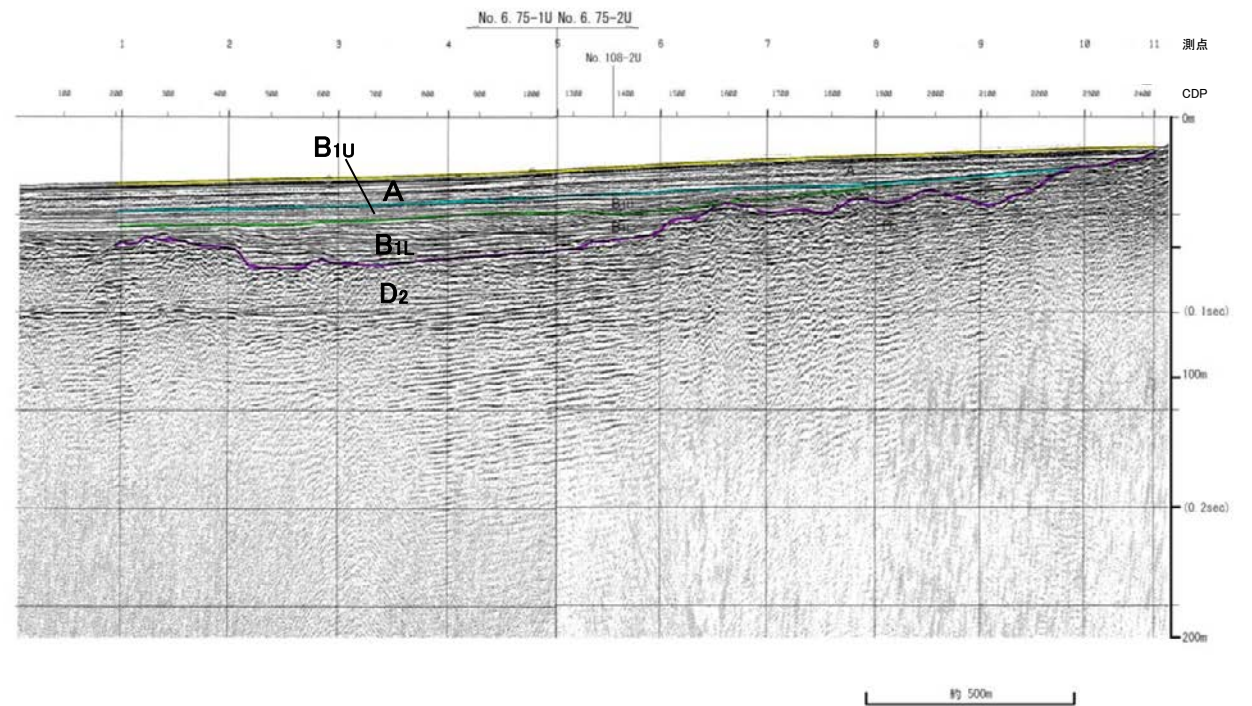
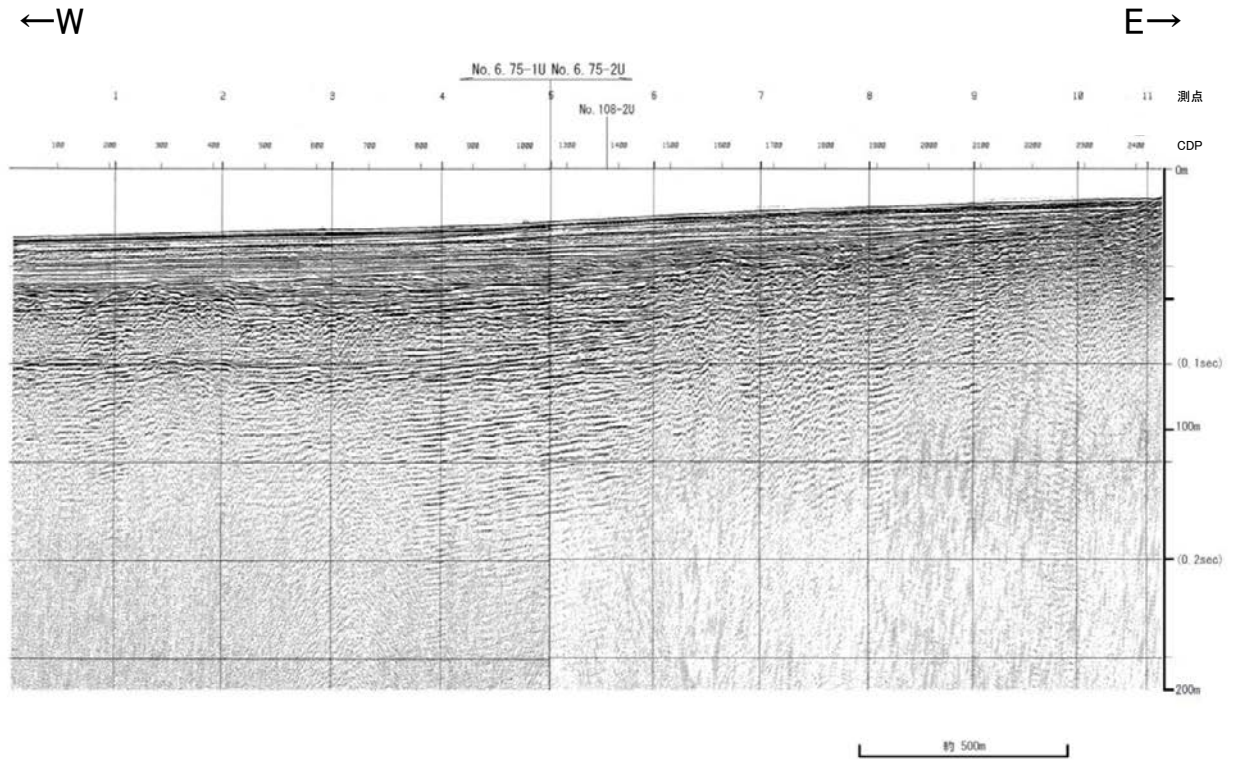

地質時代		地質層序	
第四紀	完新世	A層	
	後期	B ₁ 層	B _{1U} 層
		B ₁ 層	B _{1L} 層
	中期	B ₂ 層	
	前期	B ₃ 層	
C層		C ₁ 層	
第三紀	鮮新世	D ₁ 層	
	中新世	D ₁ 層	
	古第三紀	D ₂ 層	
先第三紀			

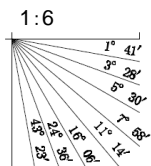

No.7・S, No.7-2U(北陸電カスパーカー, ブーマー)

各音波探査記録の全線は次頁, 次々頁
←W

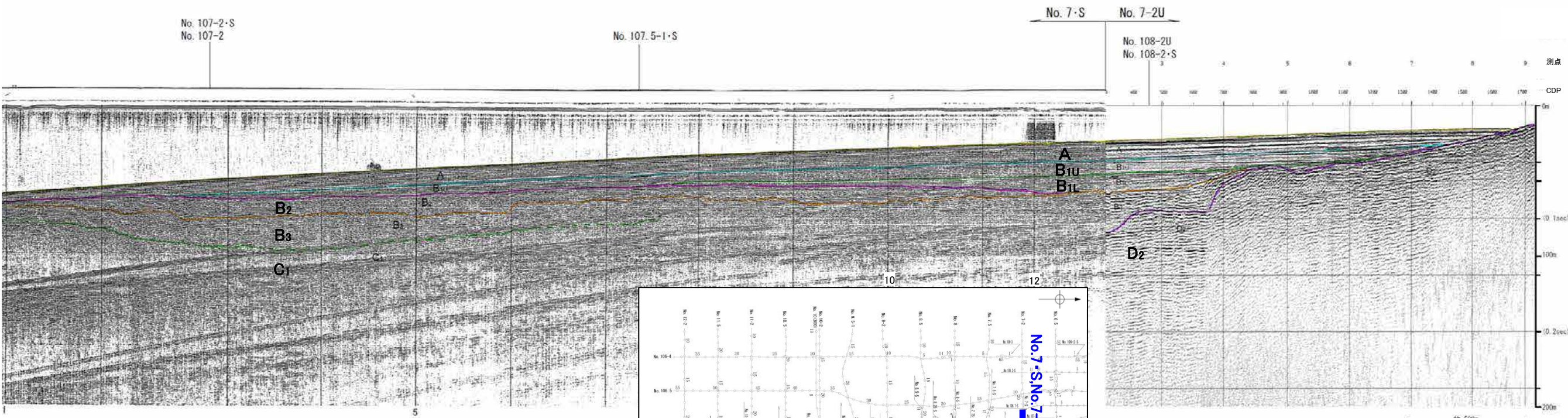
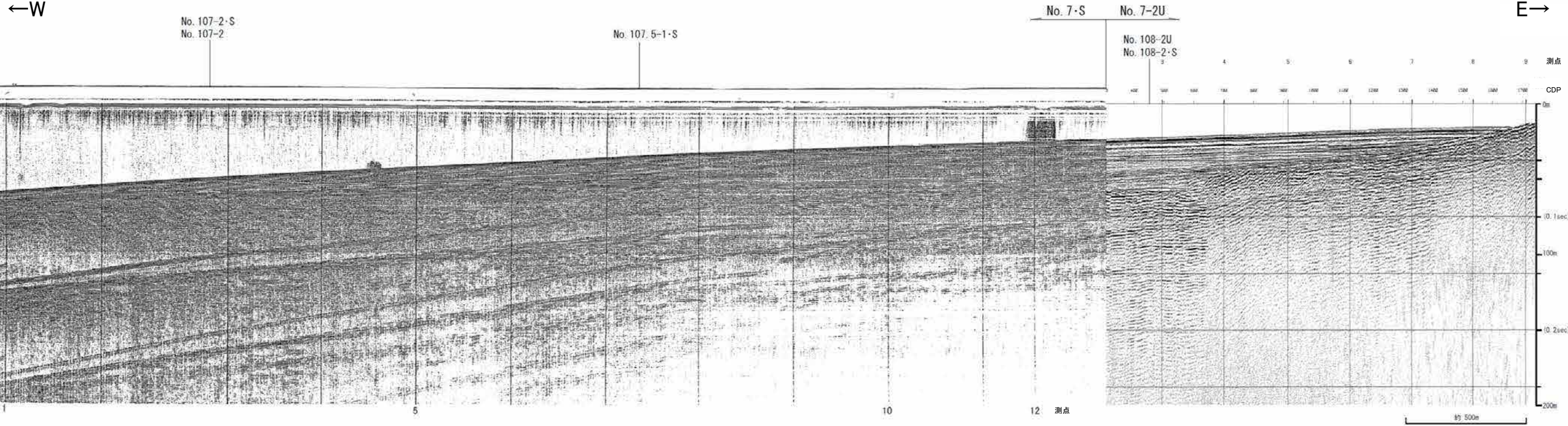

地質時代		地質層序	
第四紀	完新世	A層	
	後期	B ₁ 層	B _{1U} 層
		B ₁ 層	B _{1L} 層
	中期	B ₂ 層	B ₂ 層
B ₃ 層		B ₃ 層	
前期	C ₁ 層	C ₁ 層	
新第三紀	鮮新世	C ₂ 層	C ₂ 層
	中新世	D ₁ 層	D ₁ 層
		D ₂ 層	D ₂ 層
古第三紀			
先第三紀			

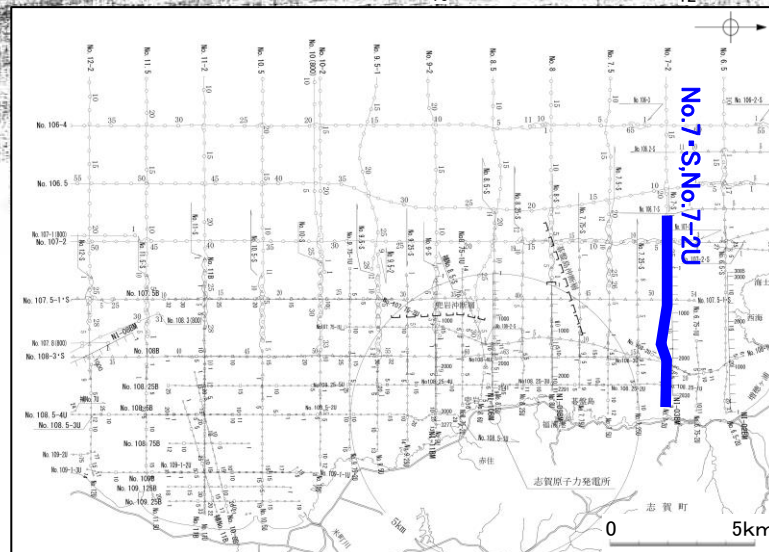
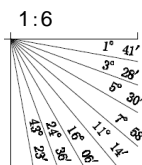

No.7-2U(北陸電カブーマー)

全線表示

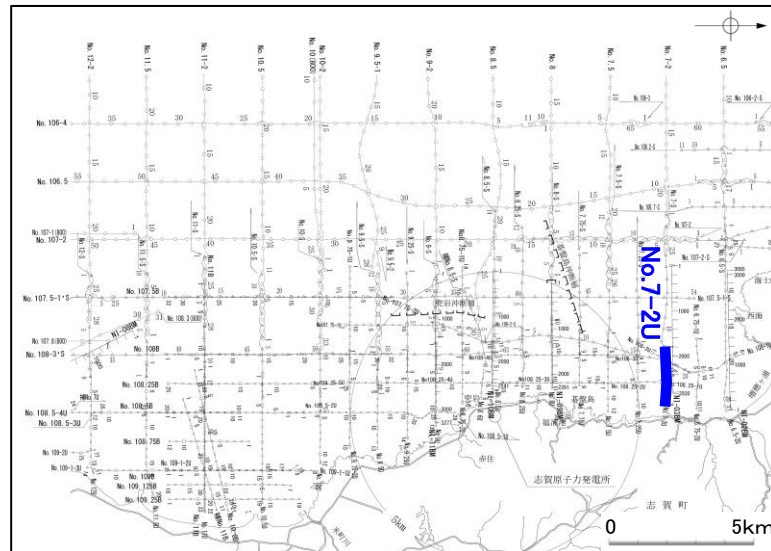
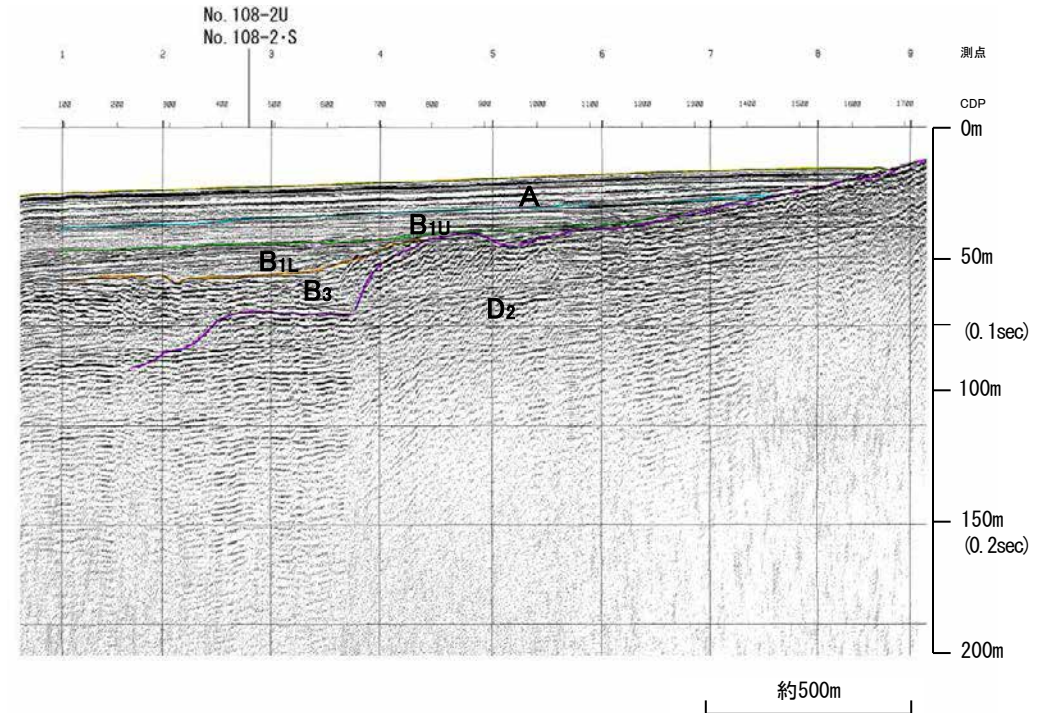
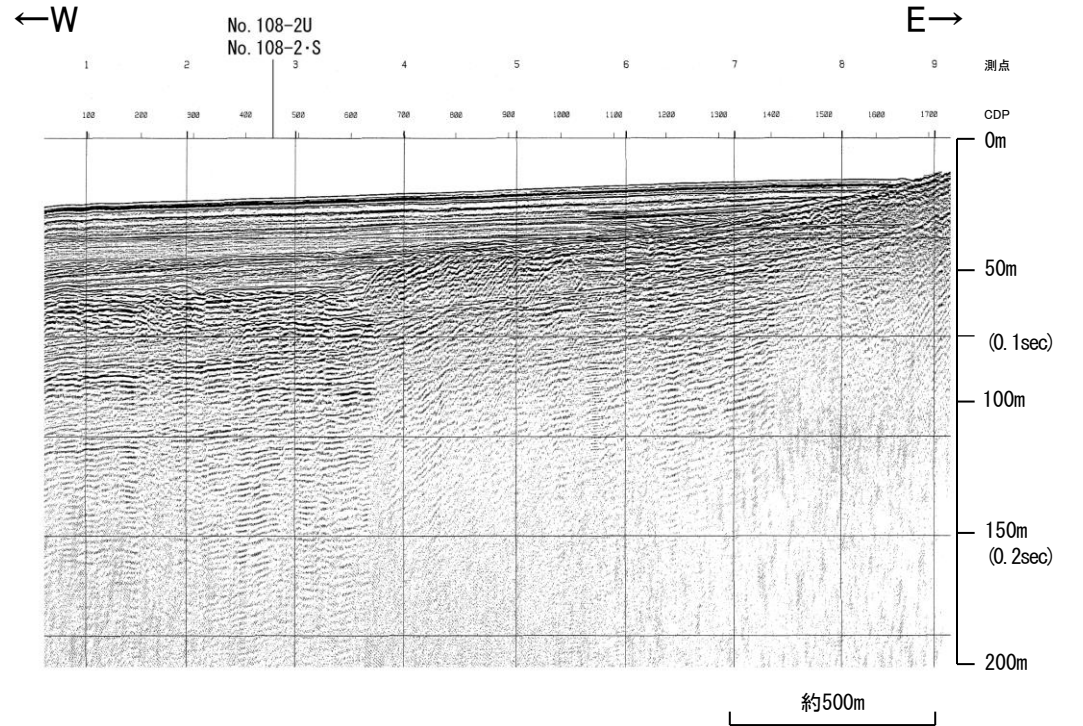

地質時代		地質層序	
第四紀	更新世	完新世	A層
		後期	B ₁ 層 B _{1U} 層
	中期	B層	B ₂ 層 B _{2L} 層
		前期	B ₃ 層
	漸新世	C層	C ₁ 層
		D ₁ 層	C ₂ 層
中新世	D層	D ₂ 層	
古第三紀			
先第三紀			

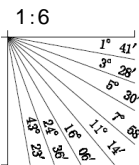

No.7・S(北陸電カスパーカー)

全線表示

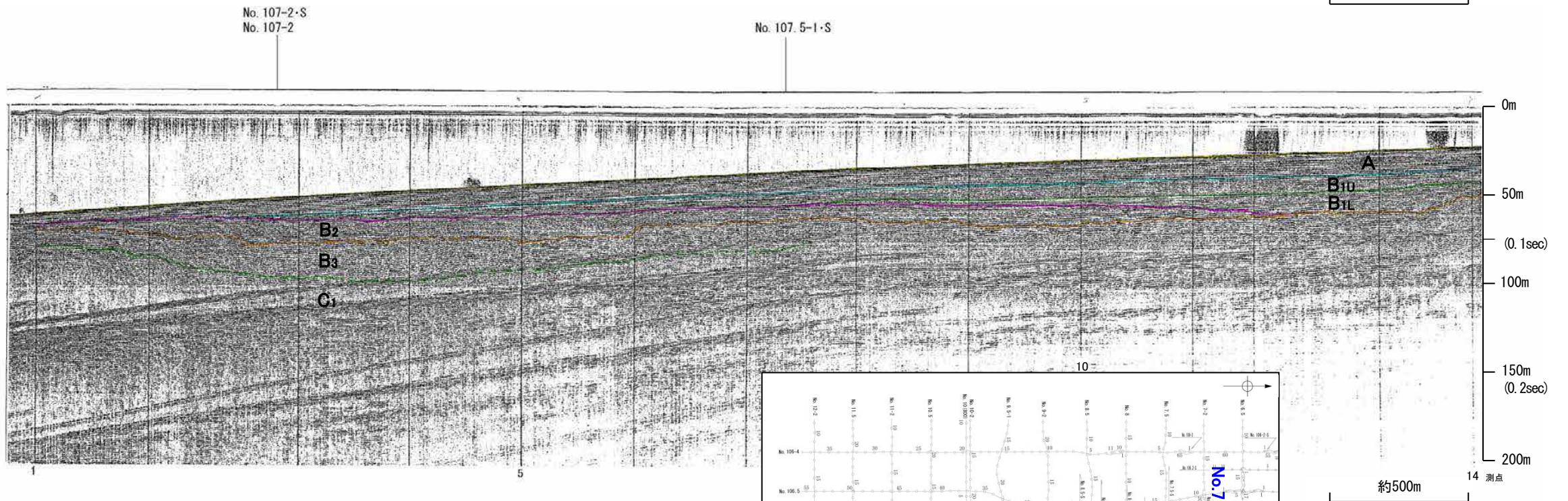
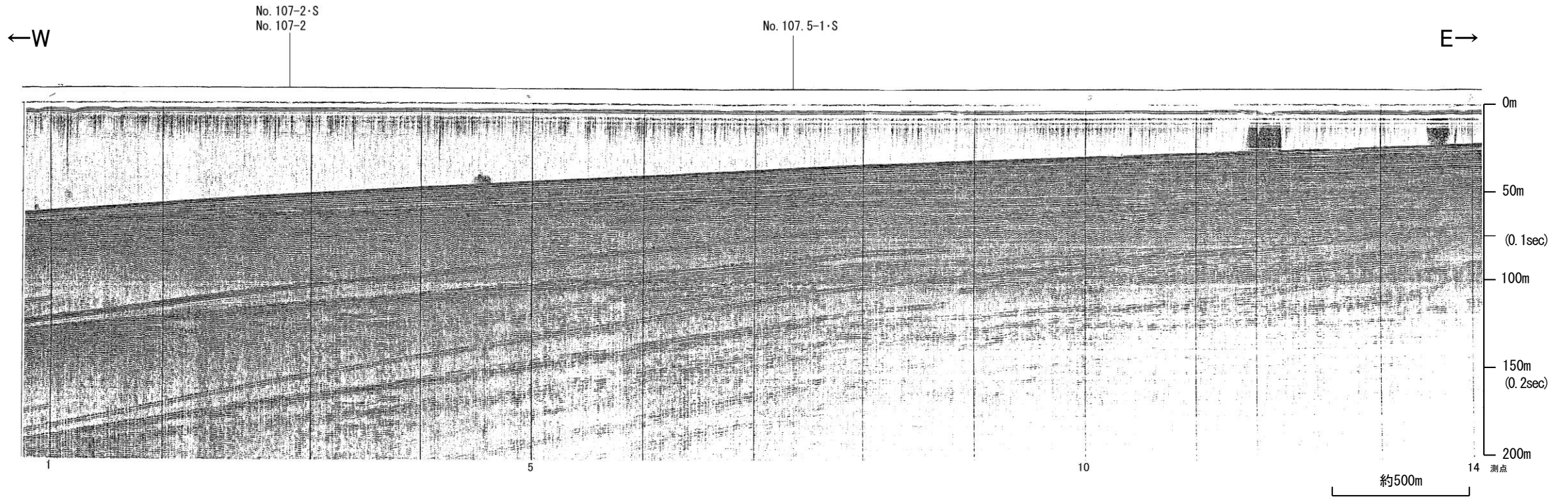

地質時代		地質層序	
第四紀	更新世	A層	
	後期	B ₁ 層	B _{1U} 層
	中期	B層	B _{1L} 層
	前期	B ₂ 層	B ₃ 層
第三紀	新第三紀	C層	C ₁ 層
	中新世	D層	D ₁ 層
	古第三紀		D ₂ 層
先第三紀			

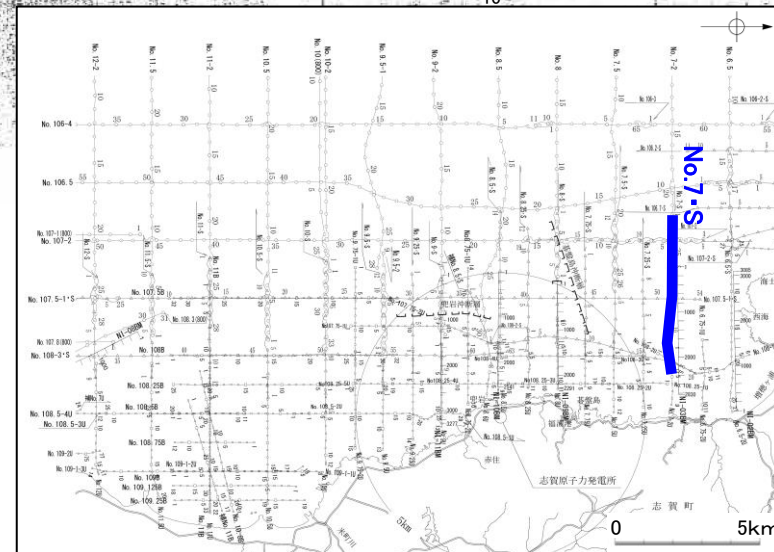
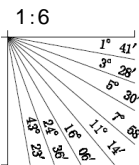

No.7-2(北陸電カスパーカー)

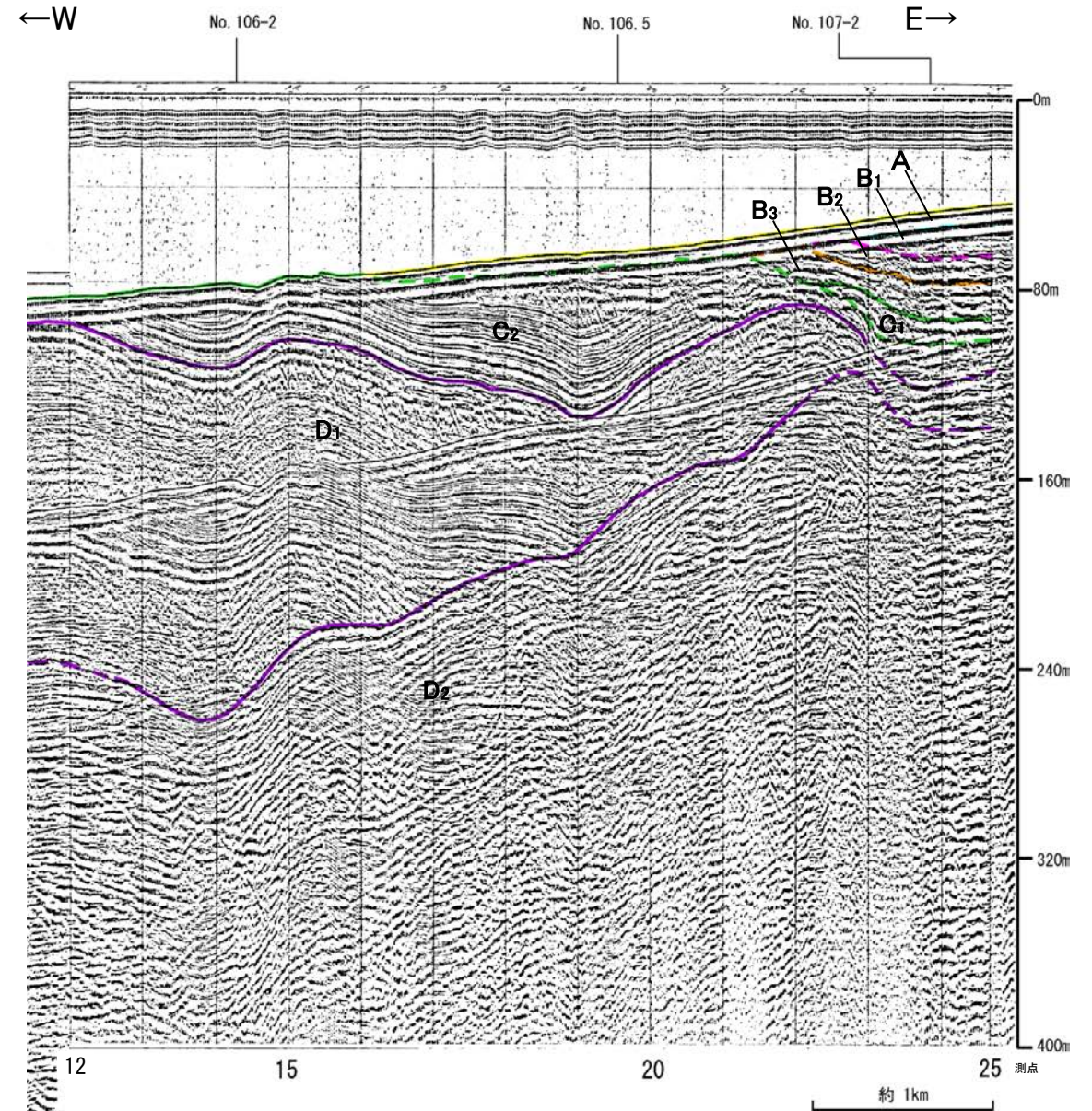
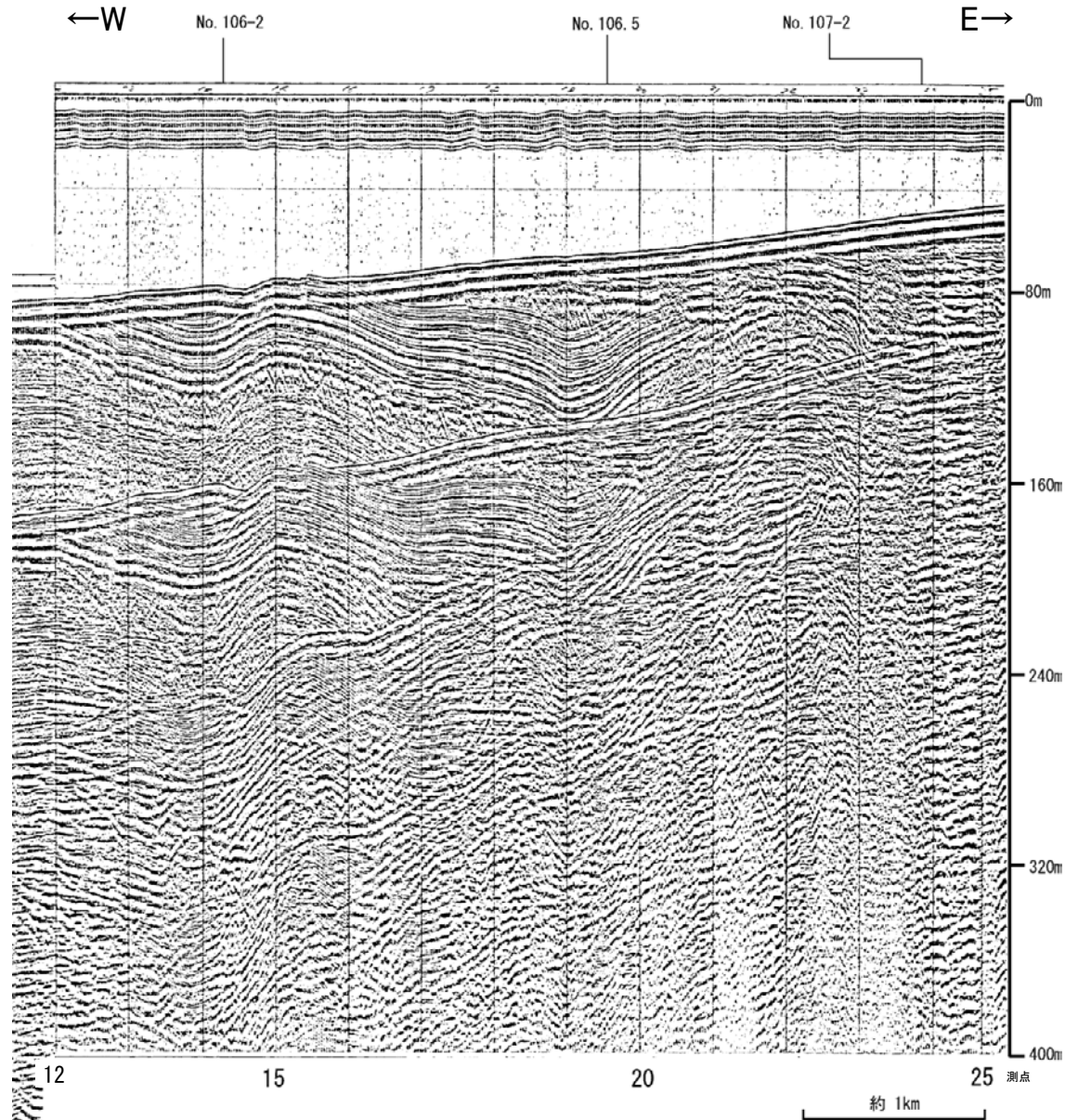

地質時代		地質層序	
第四紀	更新世	A層	
	後期	B ₁₁ 層	B ₁₁ 層
		B ₁₂ 層	B ₁₂ 層
	中期	B ₂ 層	B ₃ 層
前期	C ₁ 層	C ₂ 層	
新第三紀	鮮新世	D ₁ 層	D ₂ 層
	中新世		
古第三紀			
先第三紀			

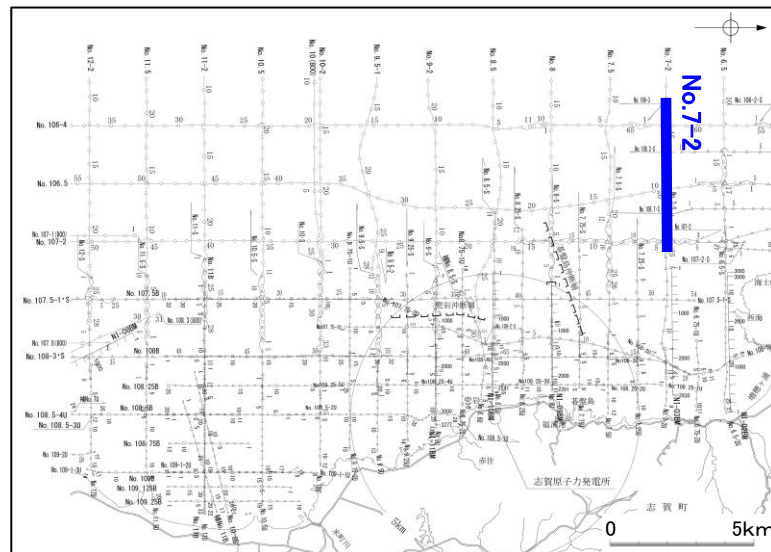
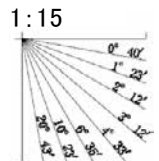

No.7.25・S, No.7.25U(北陸電カスパーカー, ブーマー)

各音波探査記録の全線は次頁, 次々頁

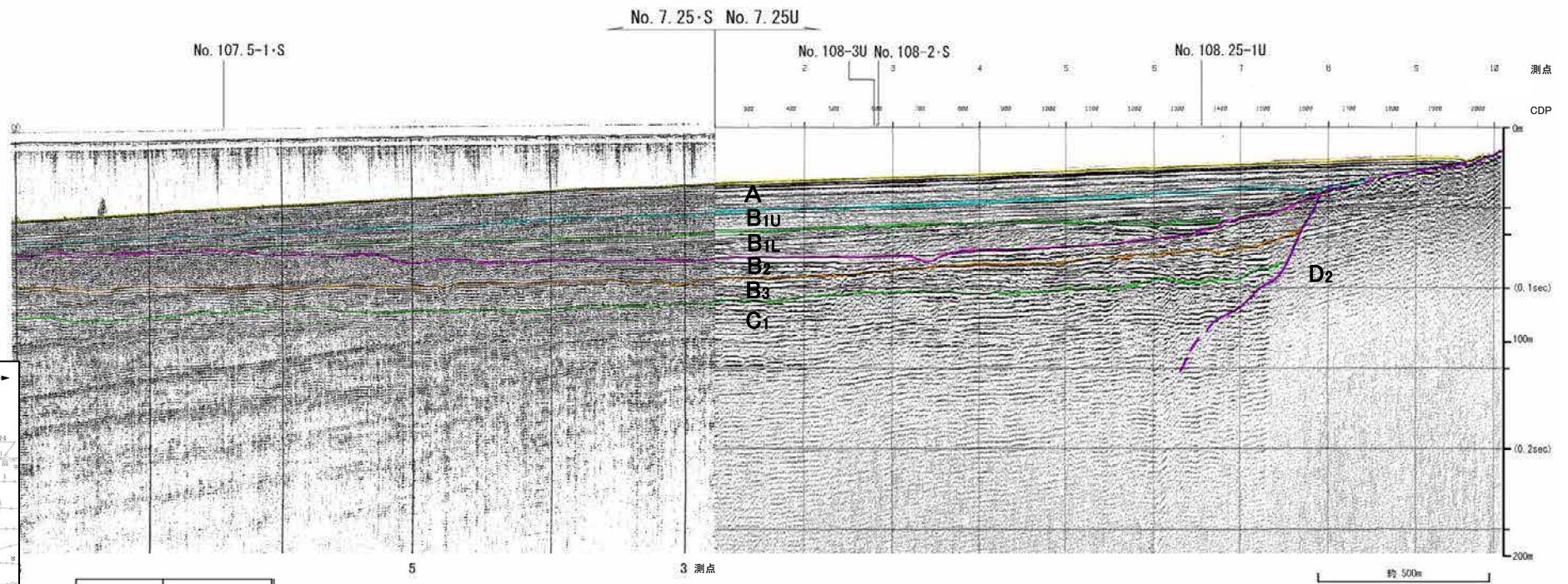
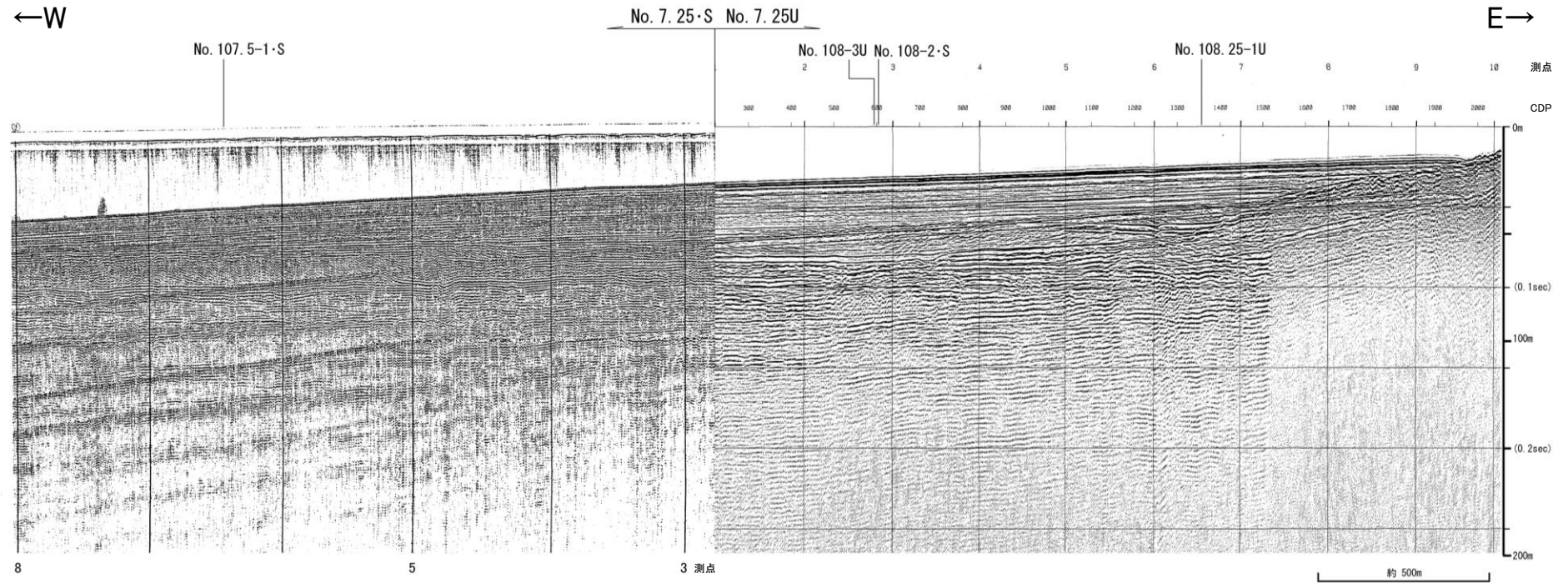

地質時代		地質層序	
第Ⅲ紀	完新世	A層	
	後期	B ₁ 層	B _{1U} 層
		B ₁ 層	B _{1L} 層
	中期	B ₂ 層	
	前期	C ₁ 層	
		C ₂ 層	
新第Ⅲ紀	鮮新世	D ₁ 層	
	中新世	D ₂ 層	
古第三紀			
先第三紀			

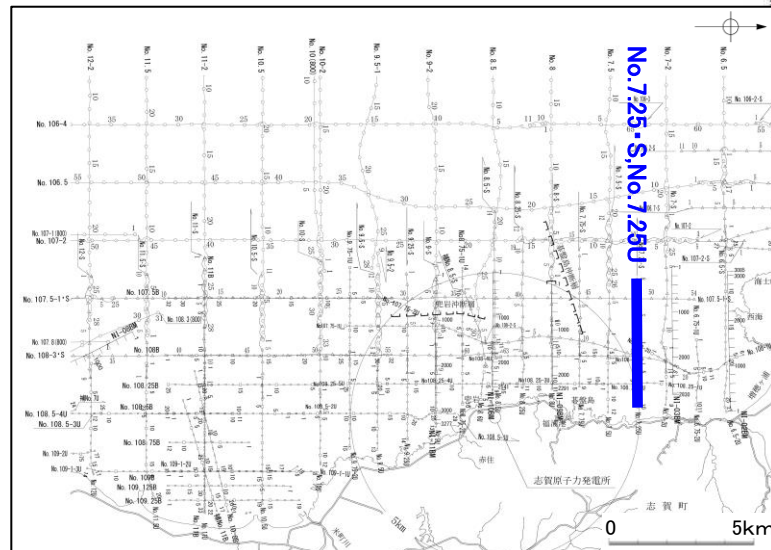
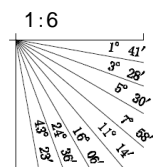

No.7.25U(北陸電カブーマー)

全線表示

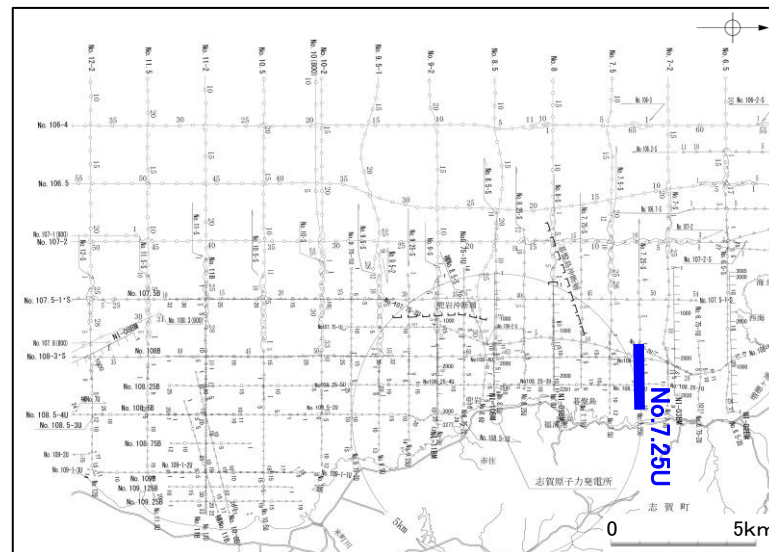
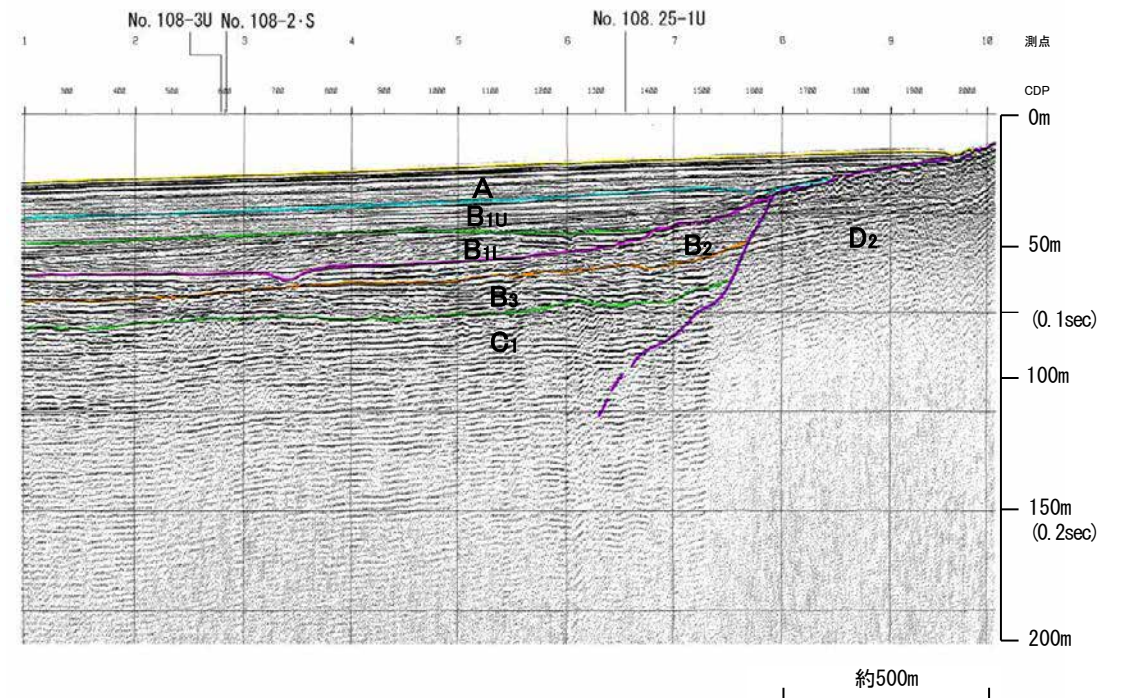
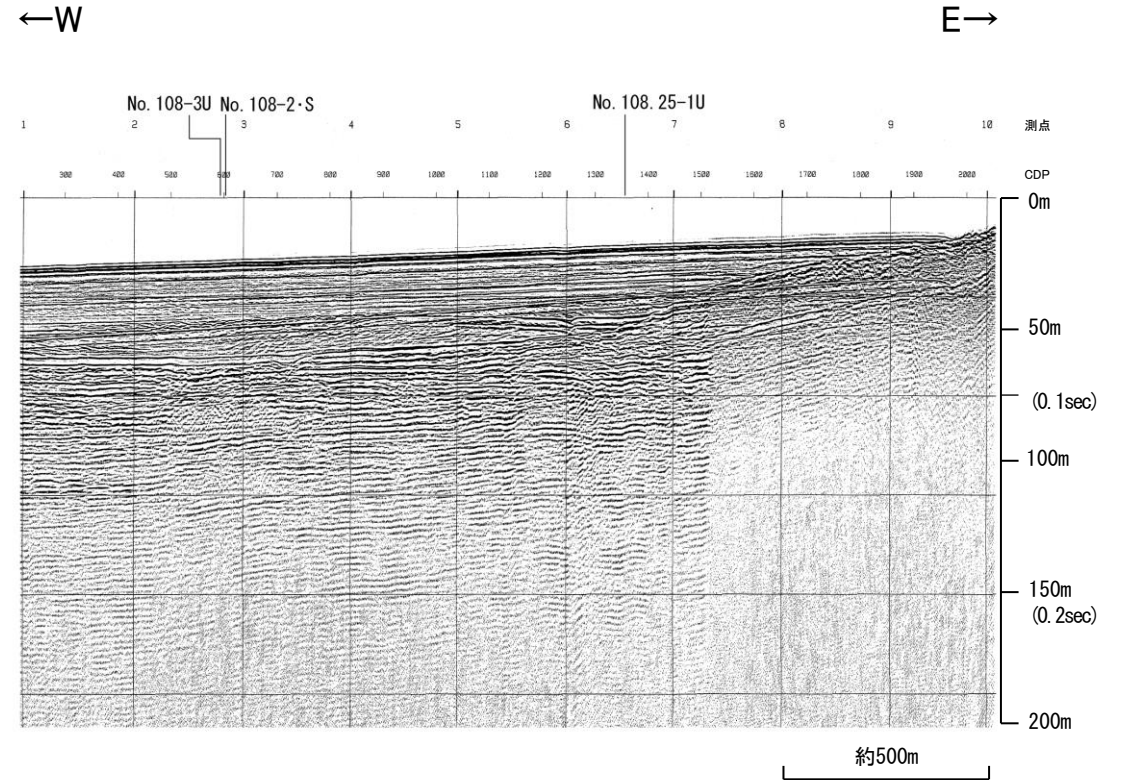

地質時代		地質層序	
第四紀	更新世	A層	
	後期	B ₁ 層	B ₁₀ 層
		B ₁₁ 層	B ₁₁ 層
	中期	B ₂ 層	B ₂ 層
	前期	B ₃ 層	B ₃ 層
第三紀	鮮新世	C ₁ 層	C ₁ 層
	中新世	D ₁ 層	D ₁ 層
		D ₂ 層	D ₂ 層
古第三紀			
先第三紀			

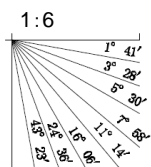

No.7.25・S(北陸電力スパーカー)

全線表示

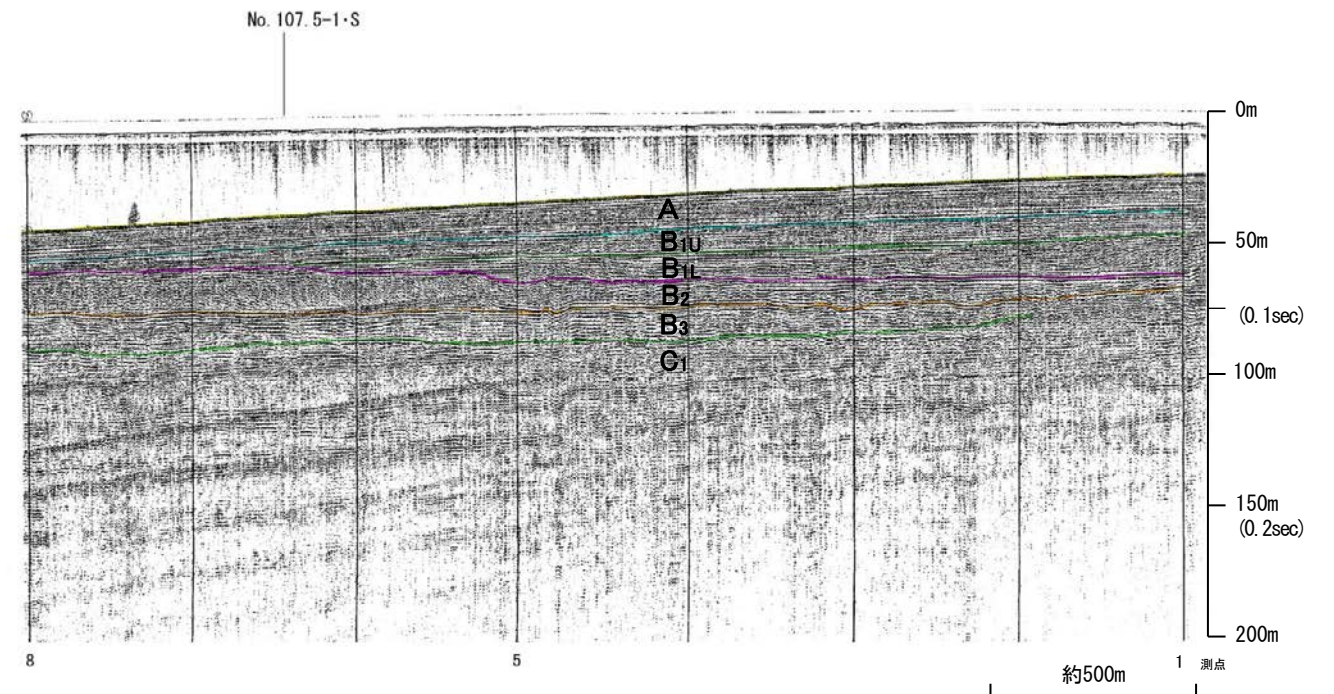
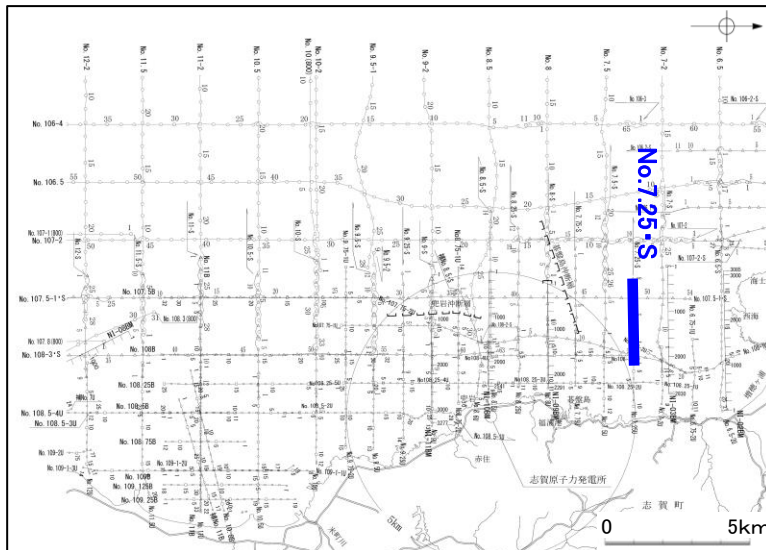
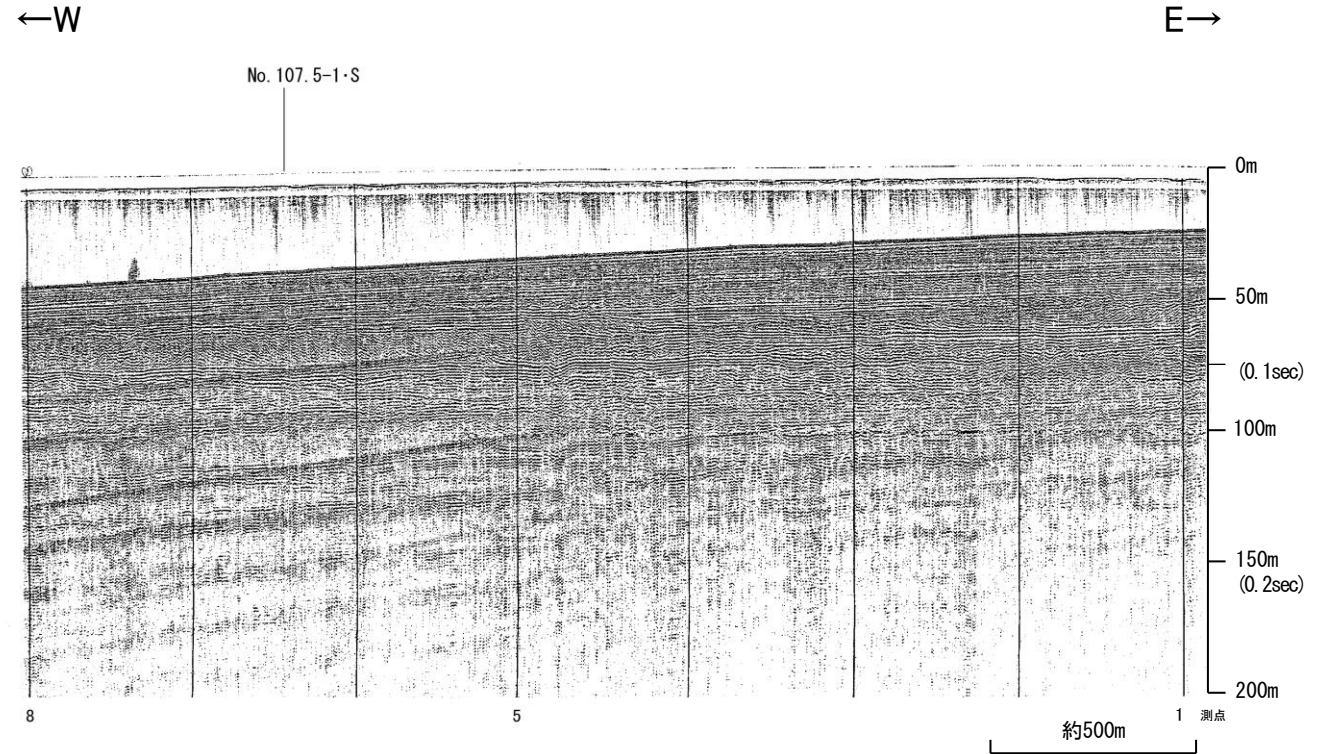

地質時代		地質層序	
第四紀	更新世	A層	
	中世	B層	B ₁₀ 層
			B ₁₁ 層
			B ₂ 層
	前期	C ₁ 層	
第三紀	鮮新世	C ₂ 層	
	中新世	D ₁ 層	
古第三紀	D ₂ 層		
先第三紀			

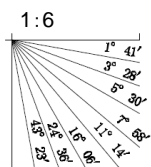

No.7.5・S①, No.7.5U (北陸電カスパーカー, ブーマー)

各音波探査記録の全線はP.2-1-23, 24

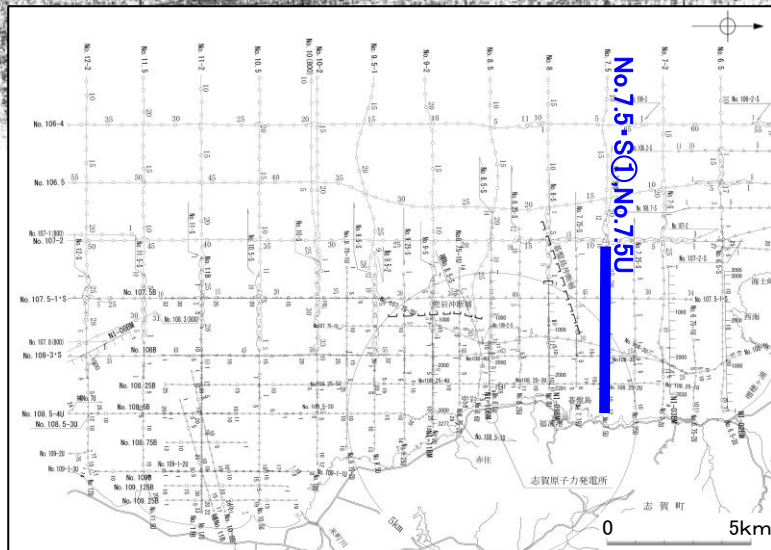
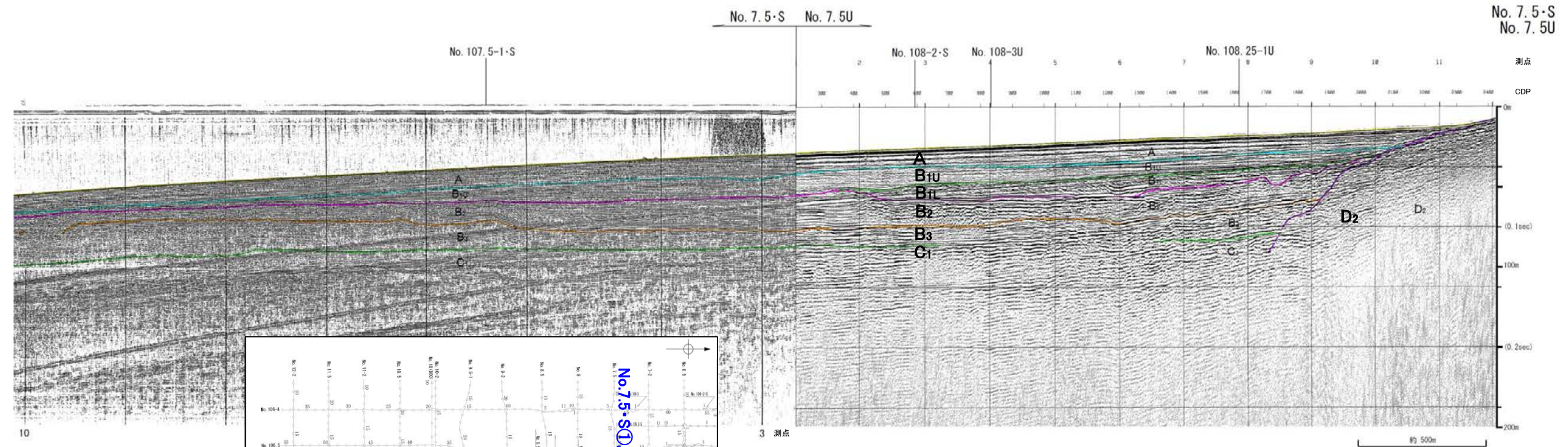
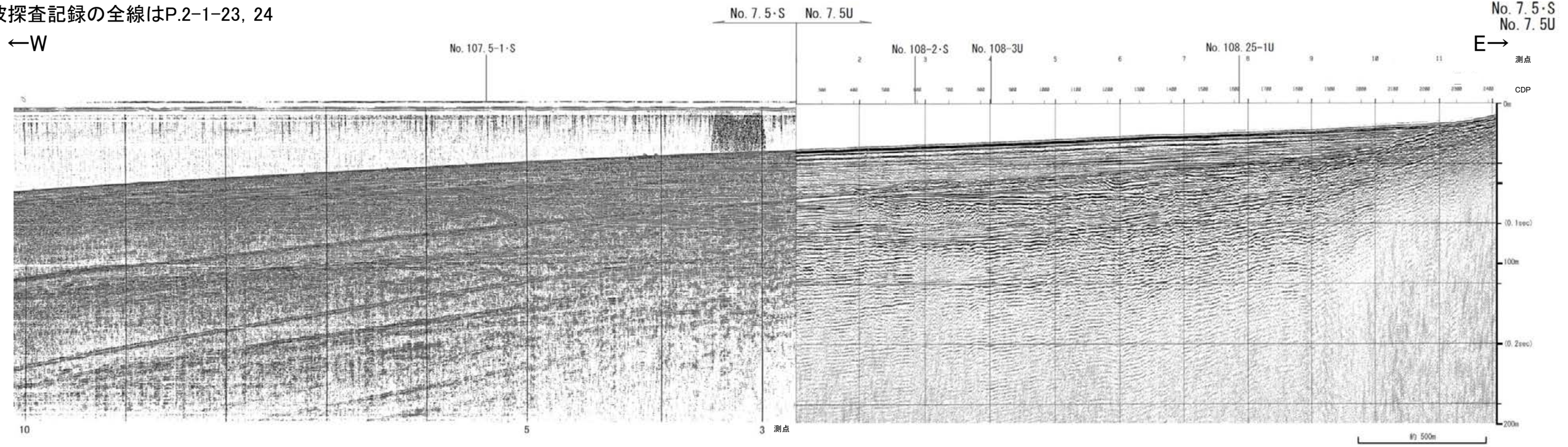

地質時代		地質層序	
第四紀	更新世	A層	
	後期	B _{1U} 層	B _{1I} 層
	中期	B層	B ₂ 層
	前期	C層	C ₁ 層
	鮮新世	C ₂ 層	
新第三紀	中新世	D ₁ 層	
	古第三紀	D層	D ₂ 層
先第三紀			

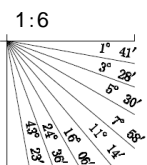

No.7.5・S②(北陸電カスパーカー)

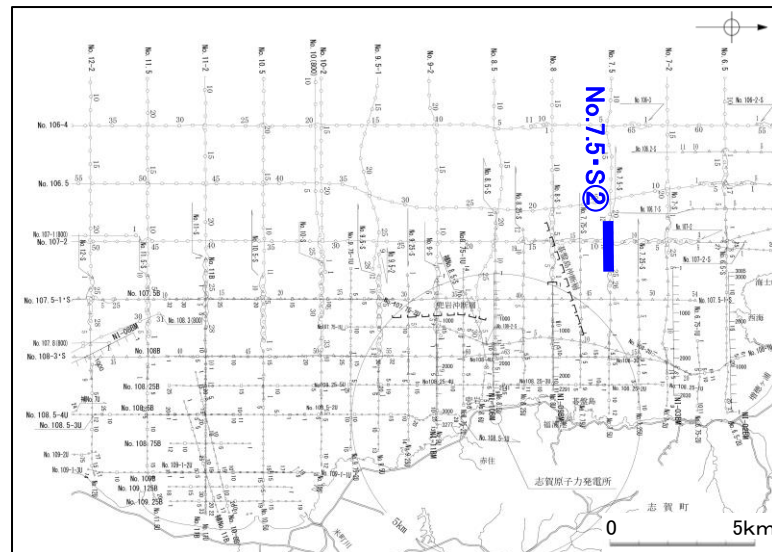
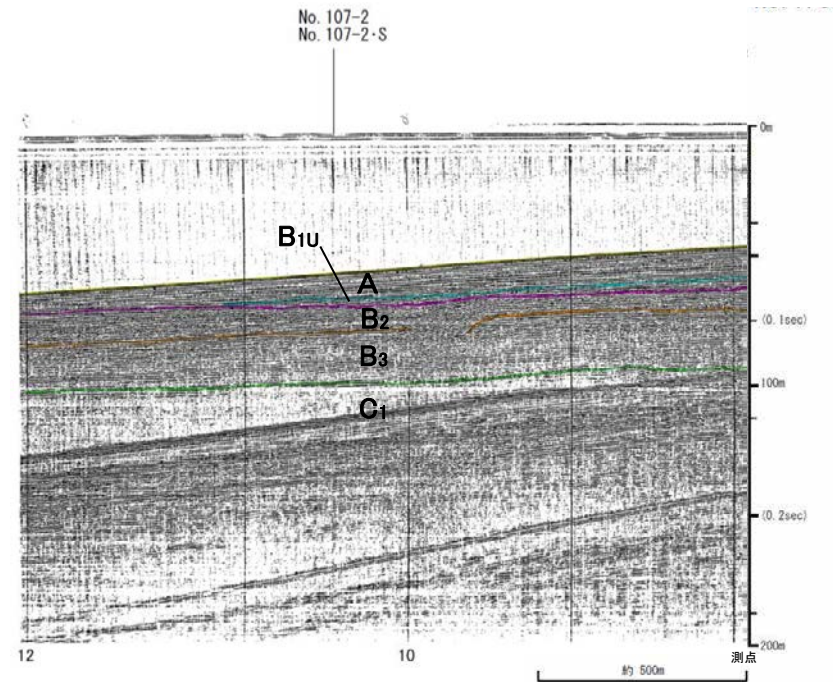
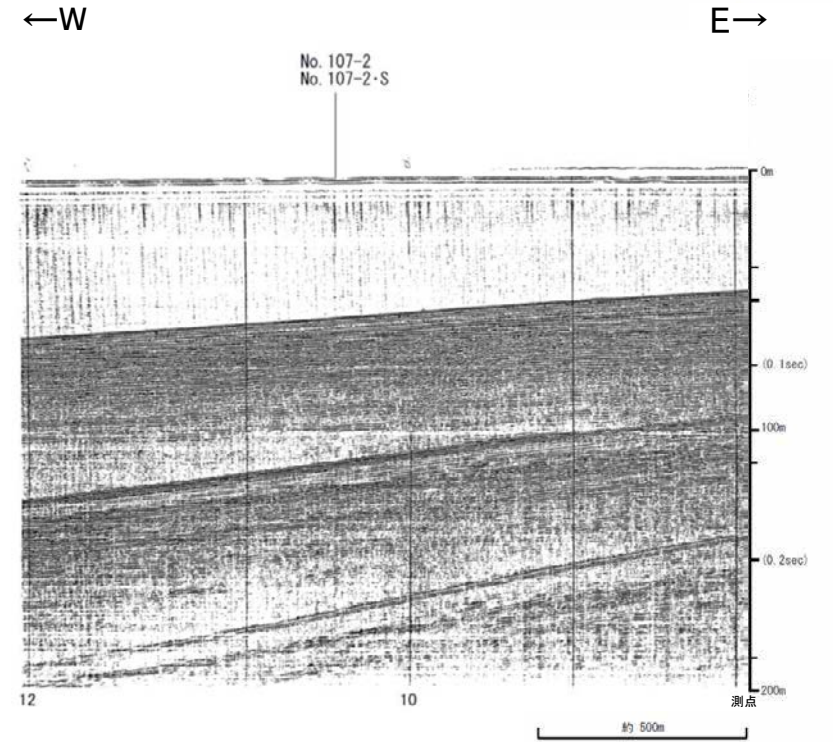

地質時代		地質層序	
第四紀	更新世	A層	
	中世	後期	B ₁ 層 B ₁₀ 層 B ₁₁ 層
		中期	B層
		前期	B ₂ 層 B ₃ 層
	鮮新世	C層	C ₁ 層
第三紀	中新世	D層	D ₁ 層
	古第三紀		D ₂ 層
先第三紀			

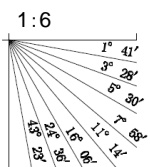

No.7.5U (北陸電カブーマー)

全線表示

←W

E→

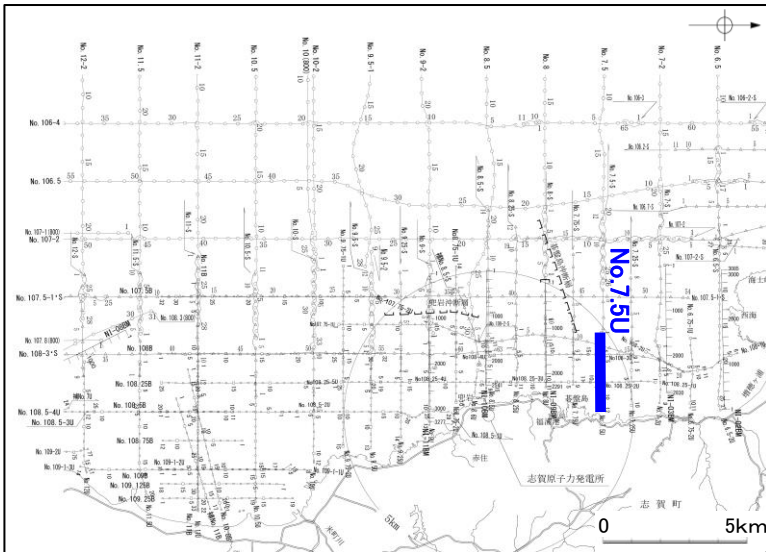
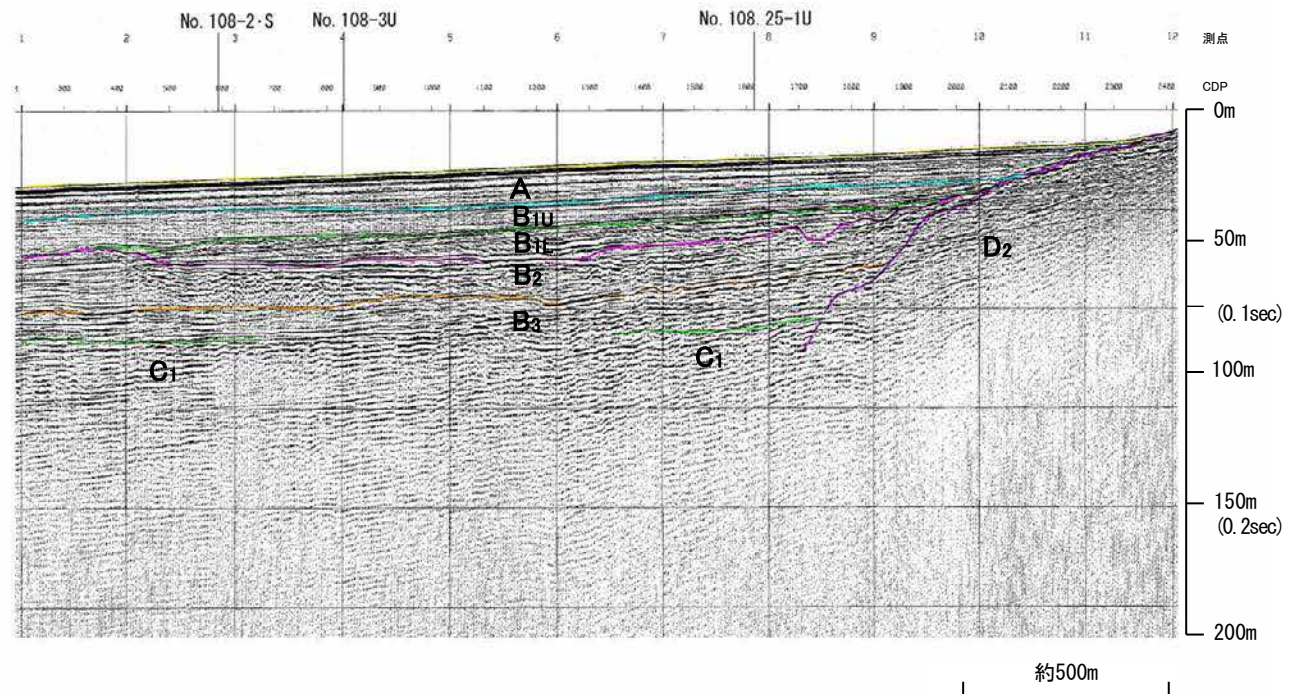
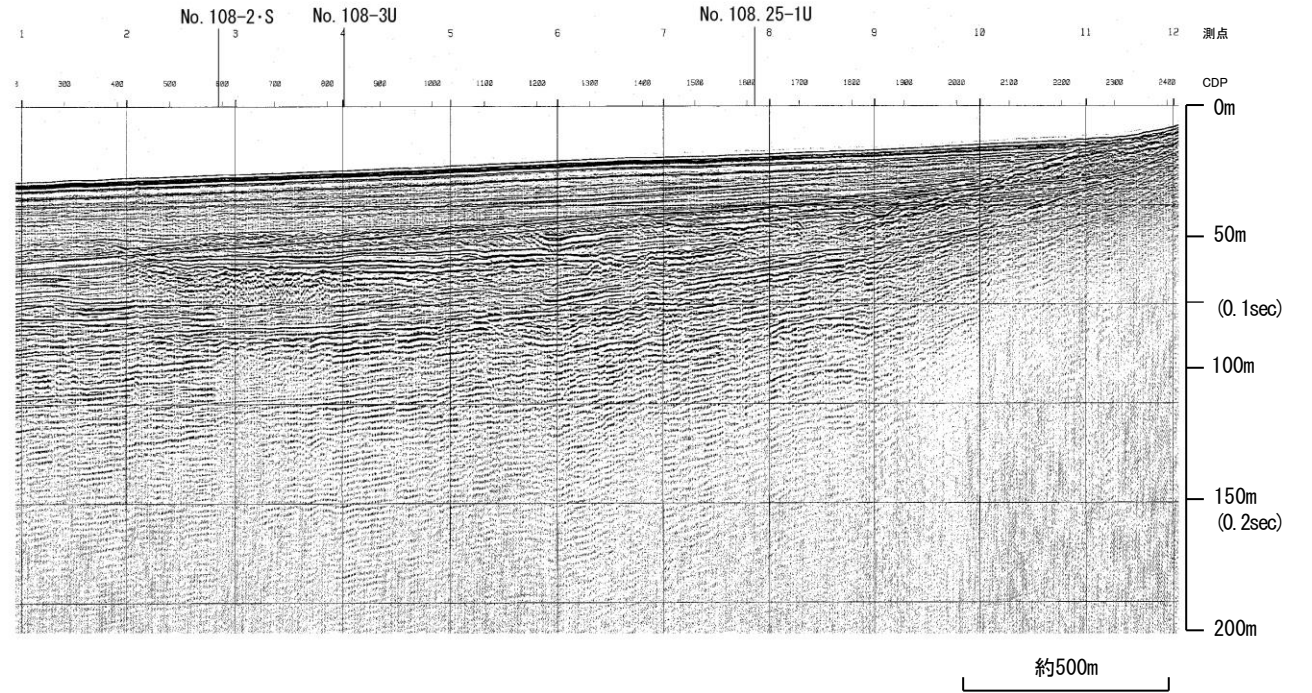

地質時代		地質層序	
第四紀	完新世	A層	
	後期	B ₁ 層	B _{1U} 層
		B ₁ 層	B _{1L} 層
	中期	B ₂ 層	B ₂ 層
	前期	C層	C ₁ 層
D層		D ₁ 層	
新第三紀	中新世	D ₂ 層	
古第三紀			
先第三紀			

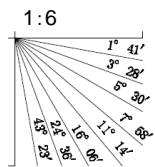

No.7.5・S (北陸電カスパーカー)

全線表示

←W

E→

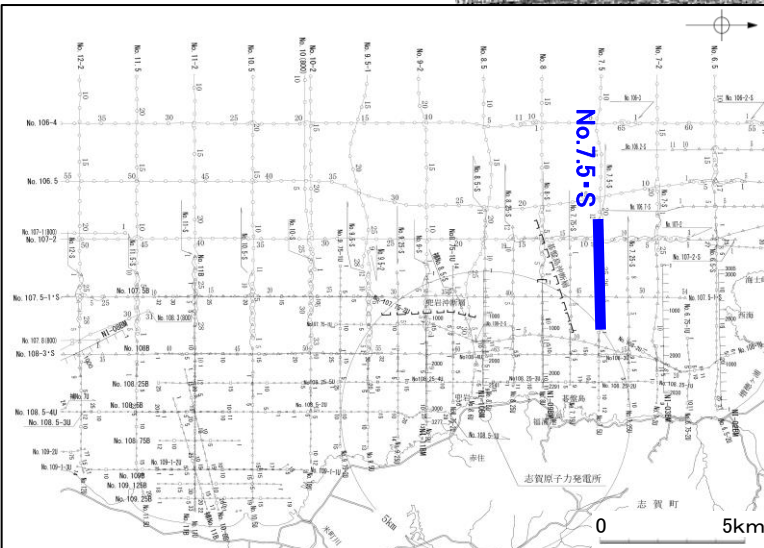
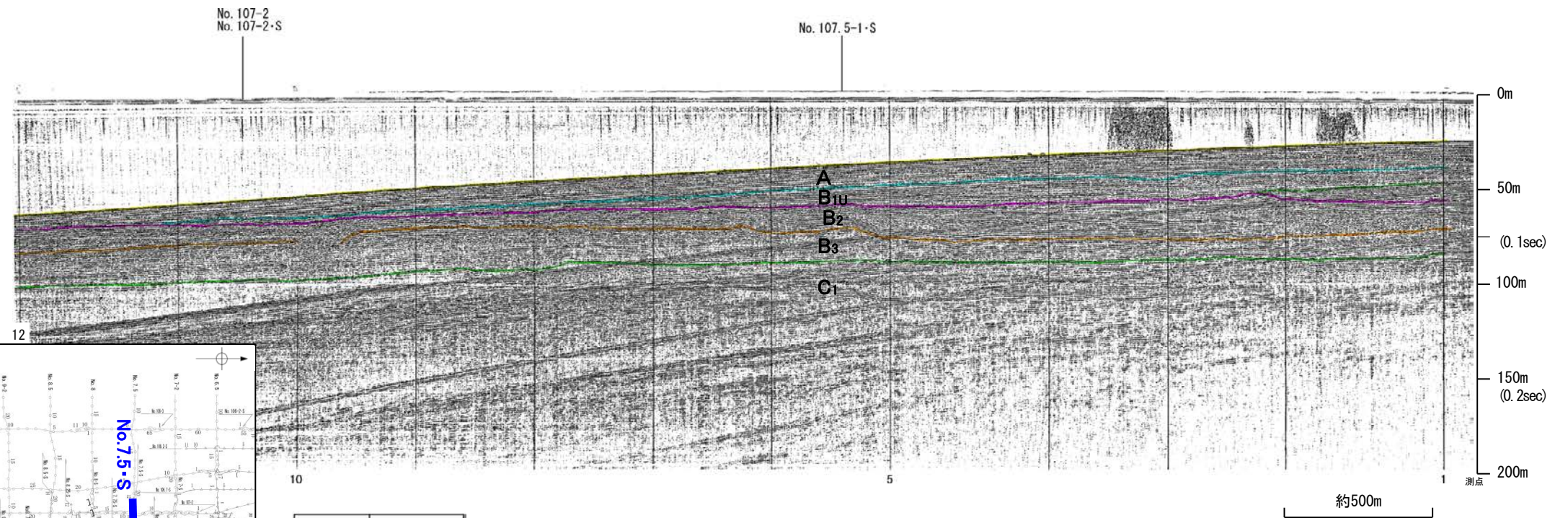
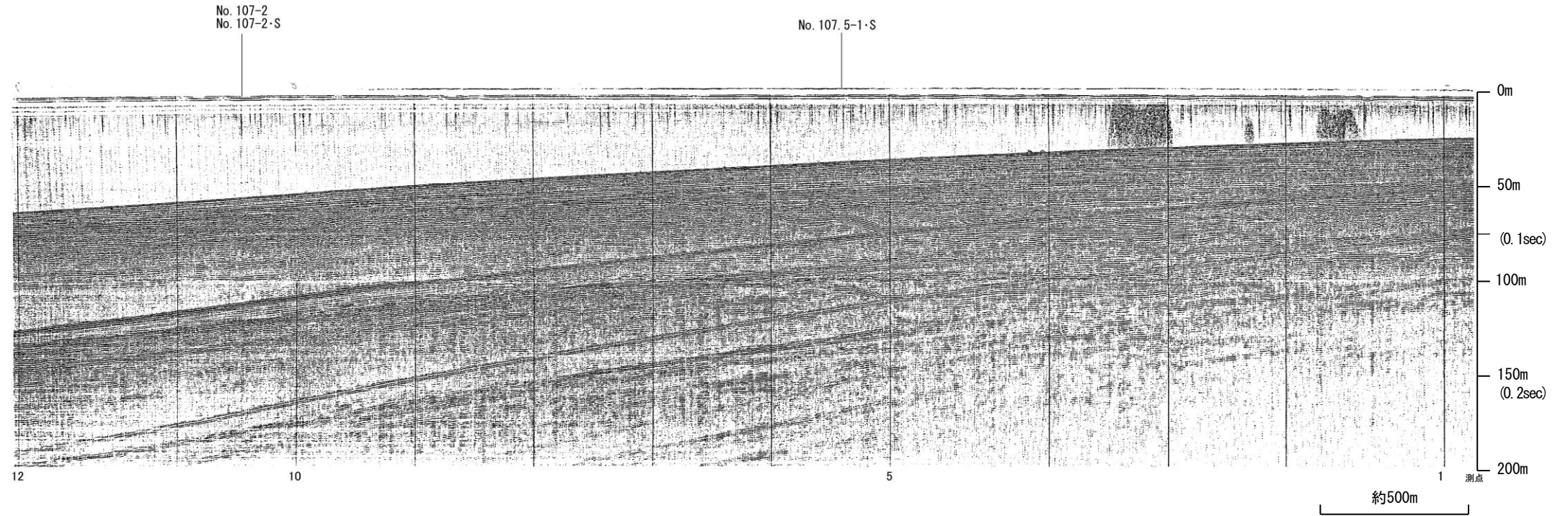

地質時代		地質層序	
第四紀	完新世	A層	
	後期	B _{1U} 層	B _{1U} 層
		B _{1L} 層	B _{1L} 層
	中期	B ₂ 層	B ₂ 層
	前期	B ₃ 層	B ₃ 層
第三紀	鮮新世	C ₁ 層	C ₁ 層
中新世	D ₁ 層	D ₁ 層	
	D ₂ 層	D ₂ 層	
古第三紀		D ₂ 層	
先第三紀			

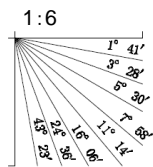

No.7.5①(北陸電カスパーカー)

←W

E→

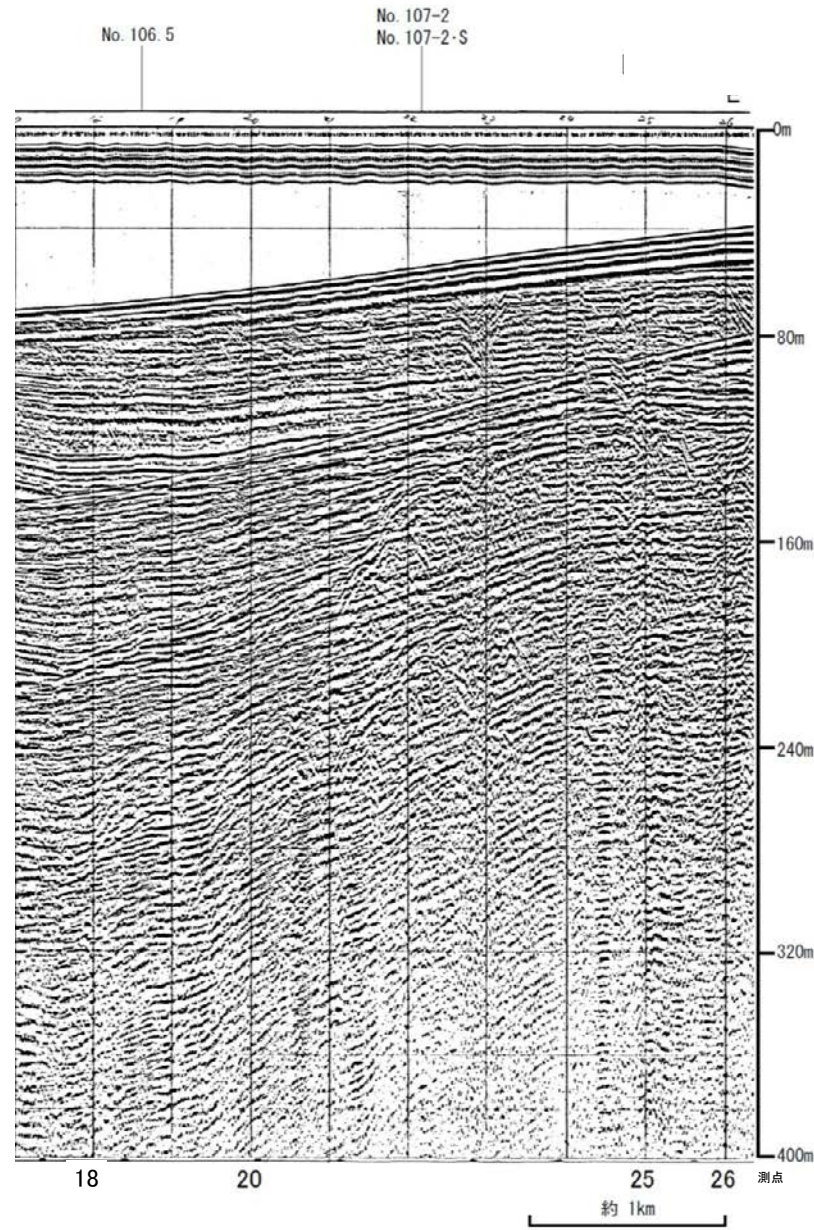

←W

E→

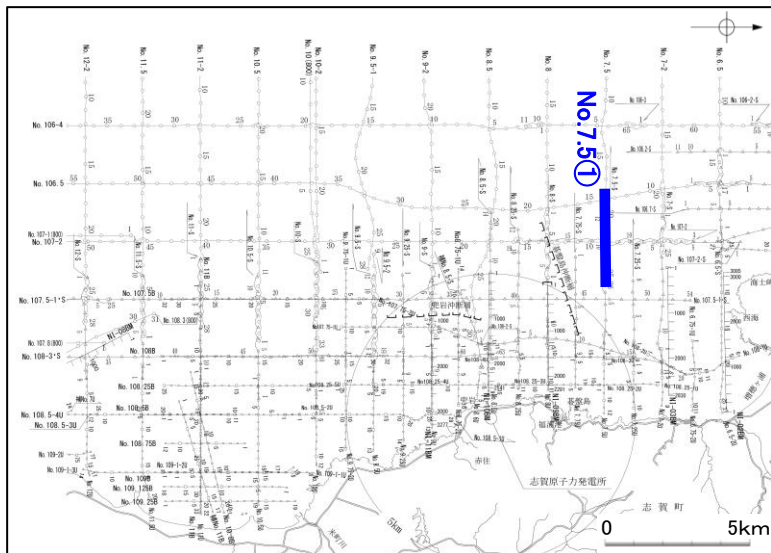
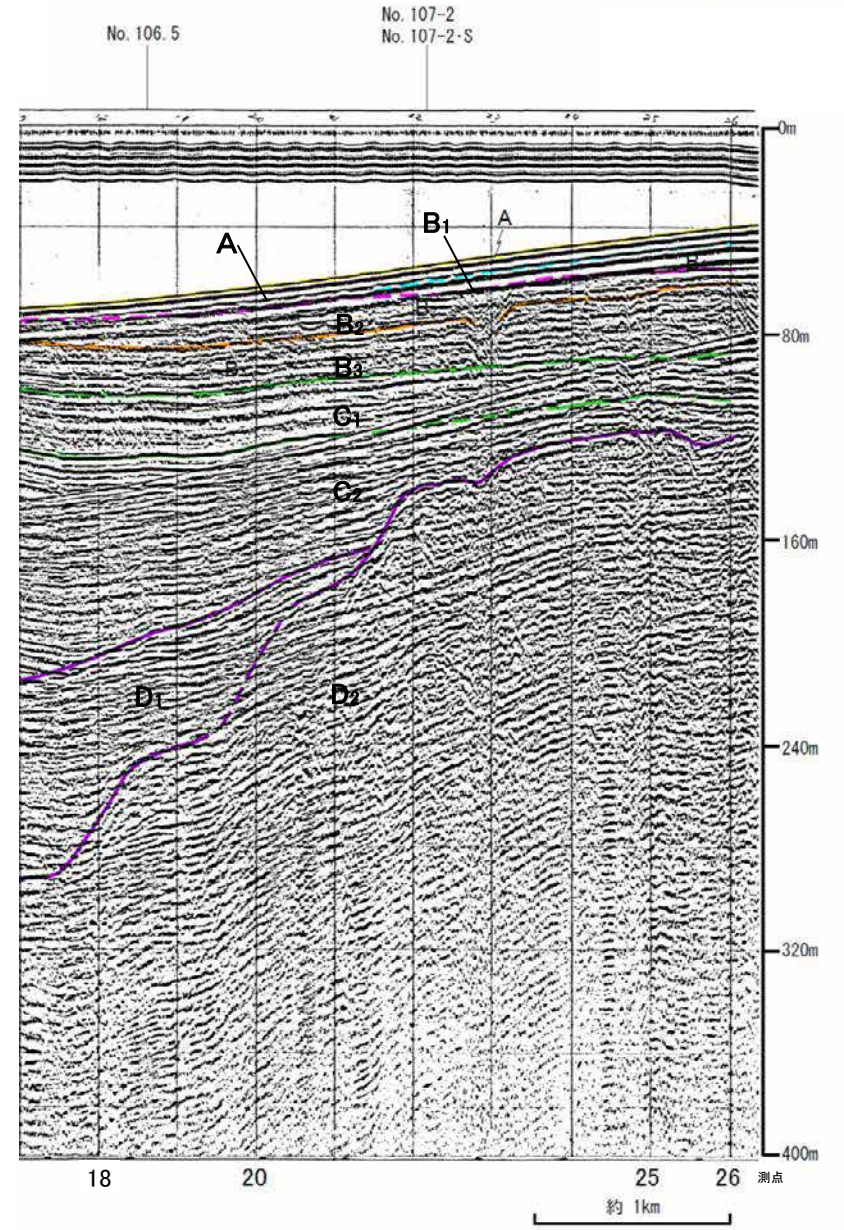

地質時代		地質層序	
第四紀	更新世	後期	A層
		中期	B層
	前期		C層
		漸新世	D層
	中新世		D ₁ 層
		古第三紀	D ₂ 層
先第三紀			

1:15

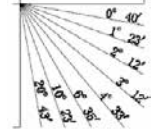

No.7.5②(北陸電力スパーカー)

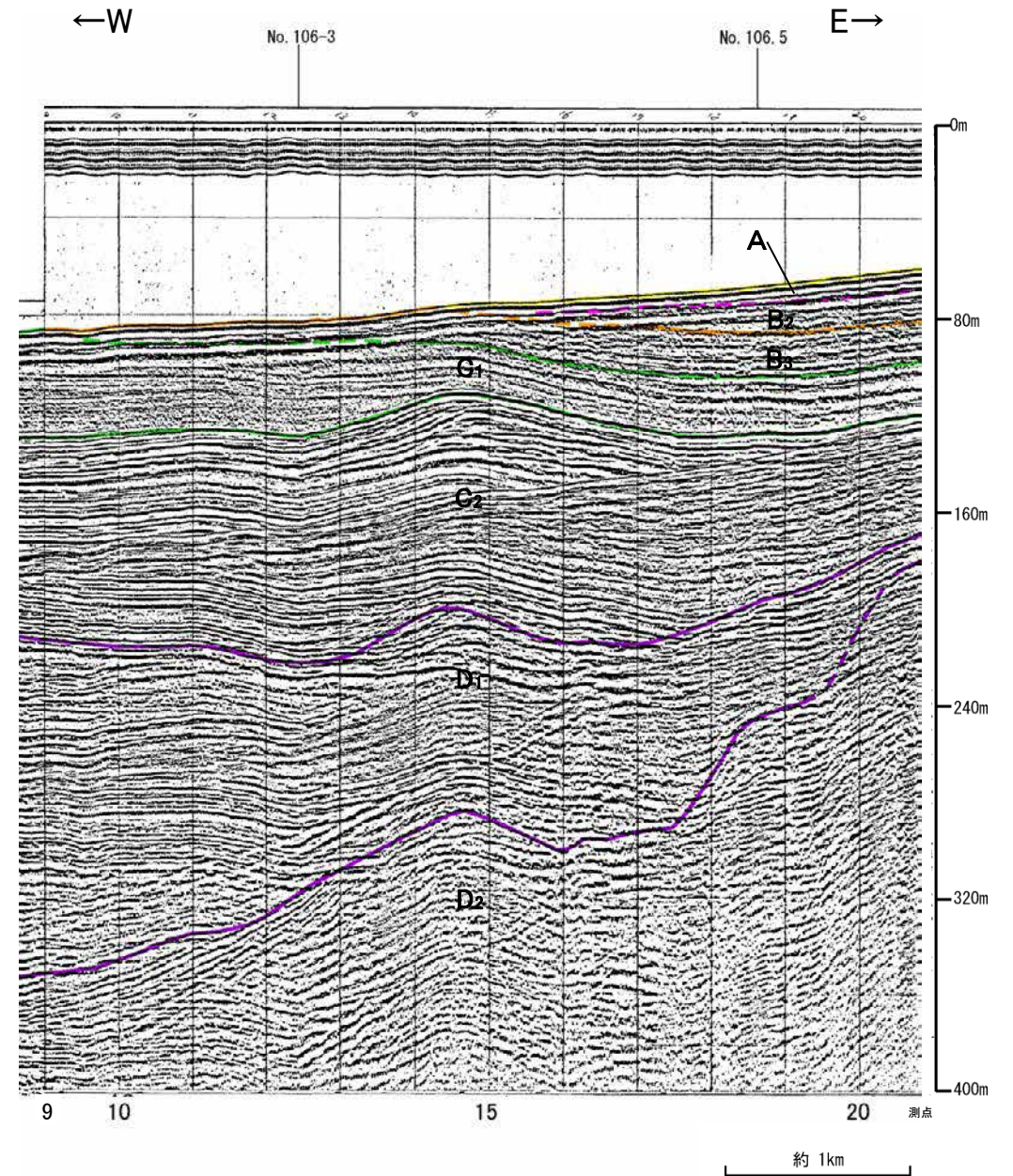
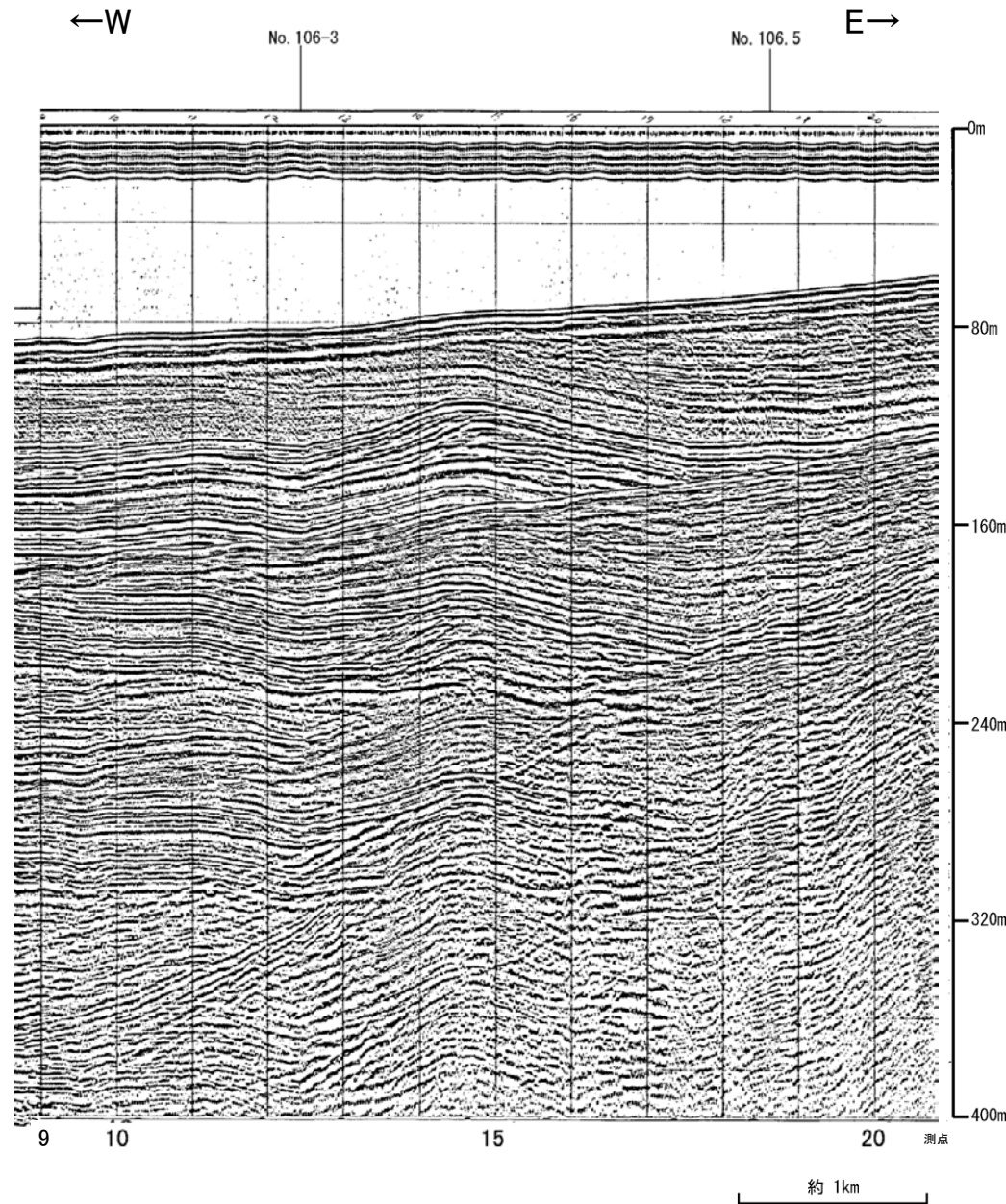

地質時代		地質層序	
第四紀	更新世	A層	B ₁₀ 層
	後期		B ₁₁ 層
	中期	B層	B ₂ 層
			B ₃ 層
前期	C層	C ₁ 層	
新第三紀	鮮新世	D層	D ₁ 層
	中新世		D ₂ 層
古第三紀		先第三紀	

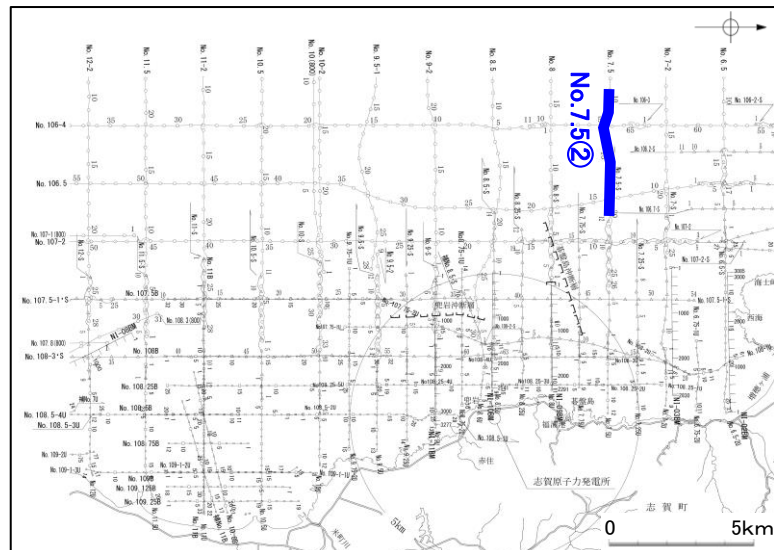
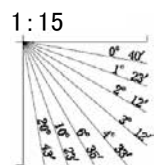

No.7.75・S, No.7.75U(北陸電カスパーカー, ブーマー)

各音波探査記録の全線は次頁, 次々頁

←W

E→

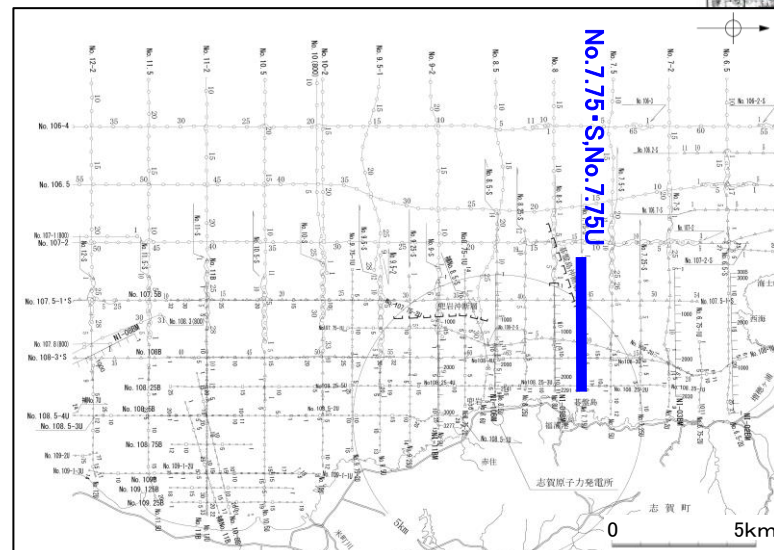
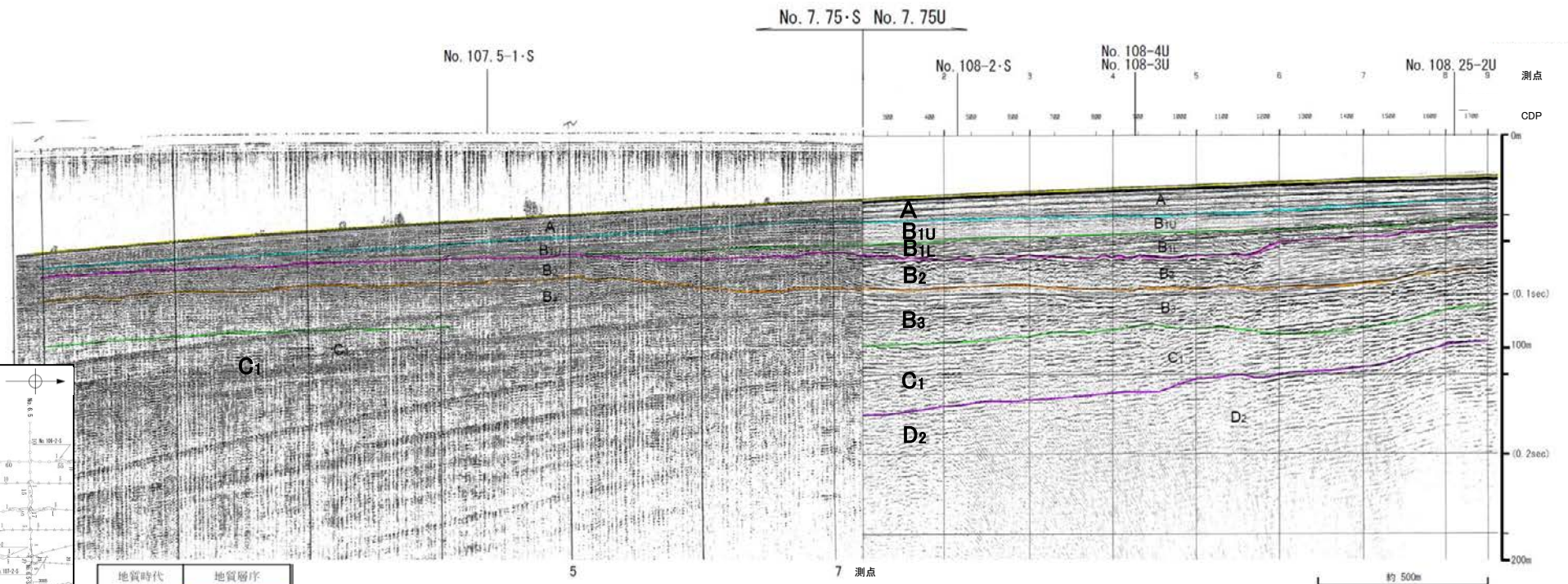
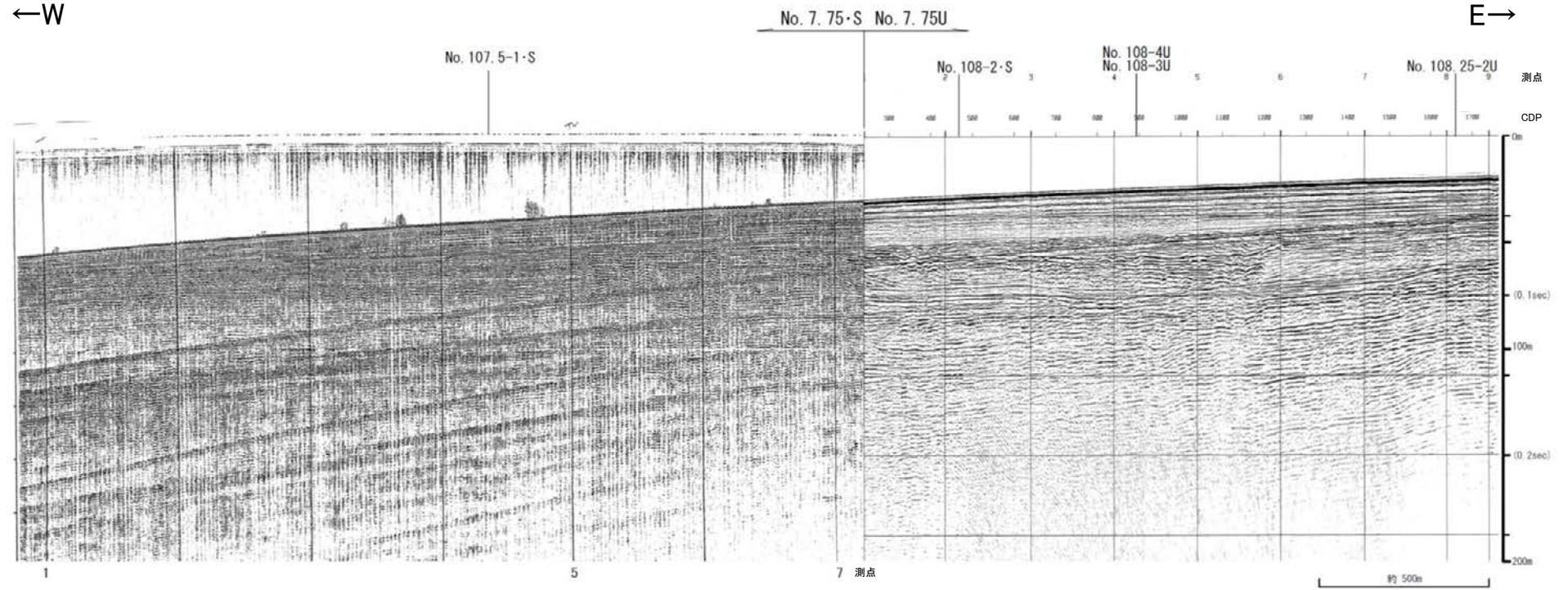

地質時代	地質層序	
第四紀	完新世	A層
	後期	B _{1U} 層
		B _{1L} 層
	中期	B ₂ 層
		B ₃ 層
前期	C ₁ 層	
第三紀	鮮新世	D ₁ 層
	中新世	D ₂ 層
	古第三紀	D ₃ 層
先第三紀		

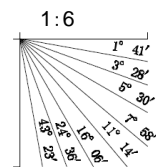

No.7.75U(北陸電カブーマー)

全線表示

←W

E→

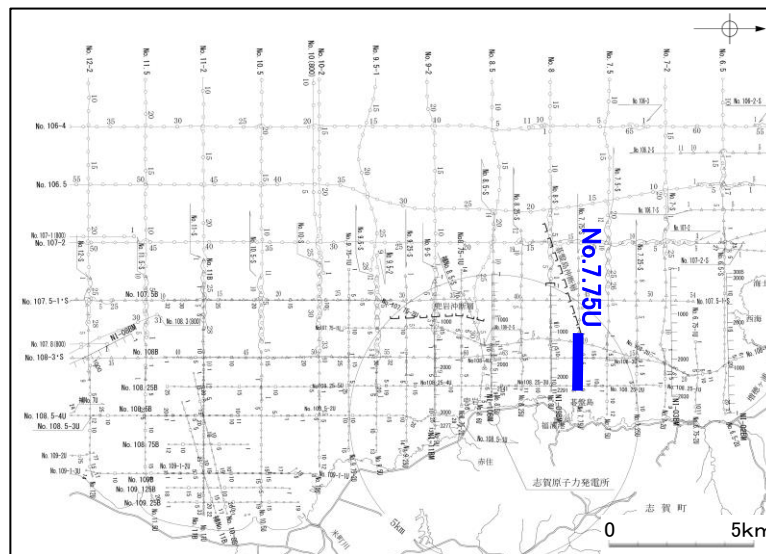
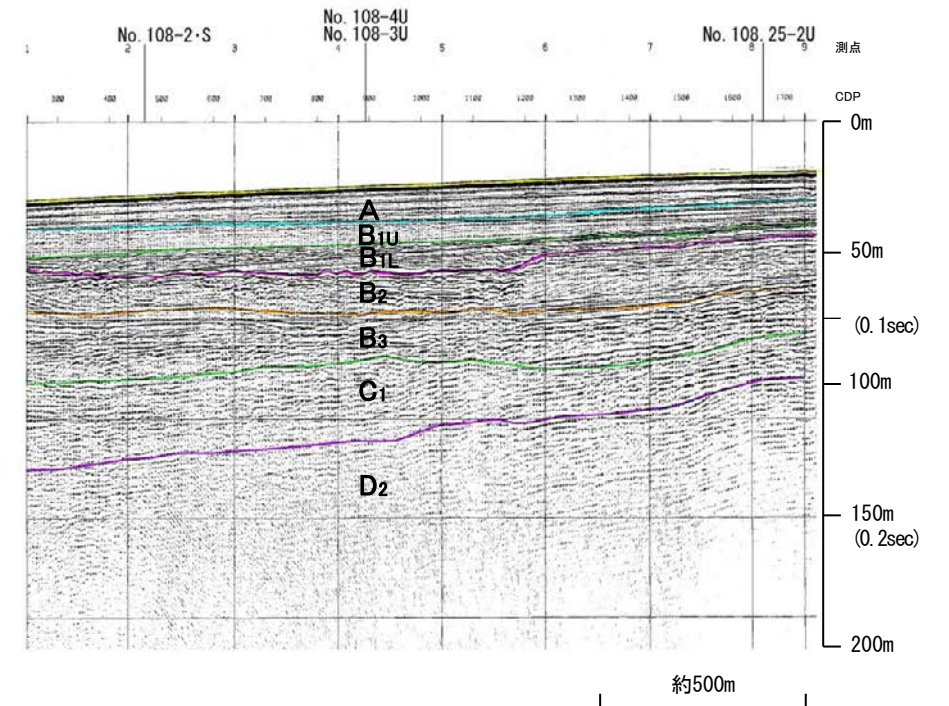
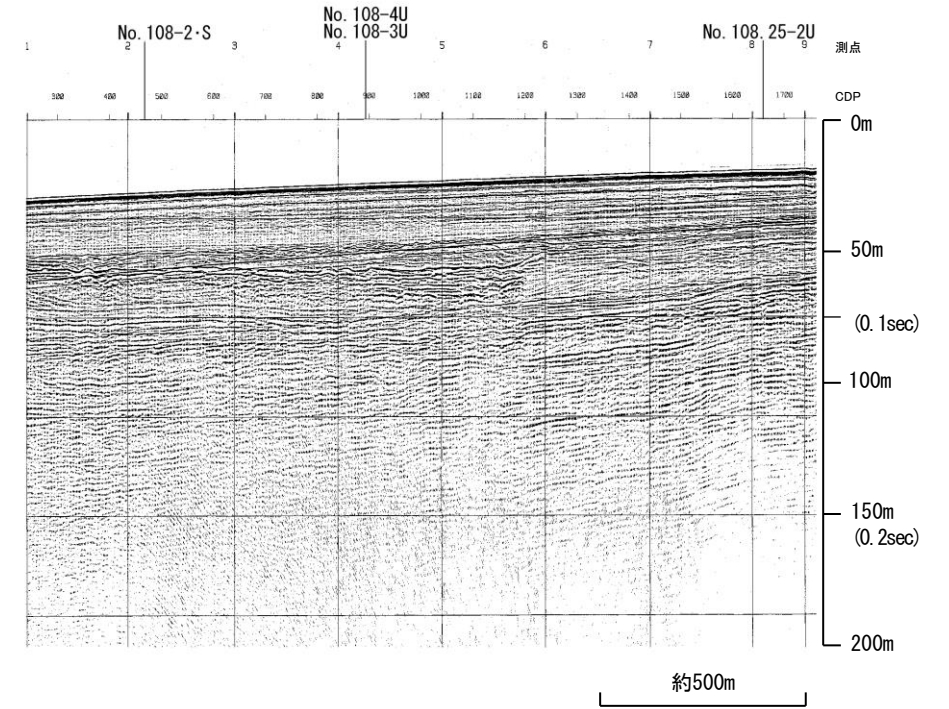

地質時代		地質層序	
第四紀	完新世	A層	
	後期	B ₁ 層	B _{1U} 層
		B ₁ 層	B _{1L} 層
	中期	B ₂ 層	B ₃ 層
	前期	C層	C ₁ 層
新第三紀	鮮新世	D ₁ 層	
	中新世	D層	
	古第三紀	D ₂ 層	
先第三紀			

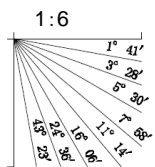

No.7.75・S(北陸電力スパーカー)

全線表示

←W

E→

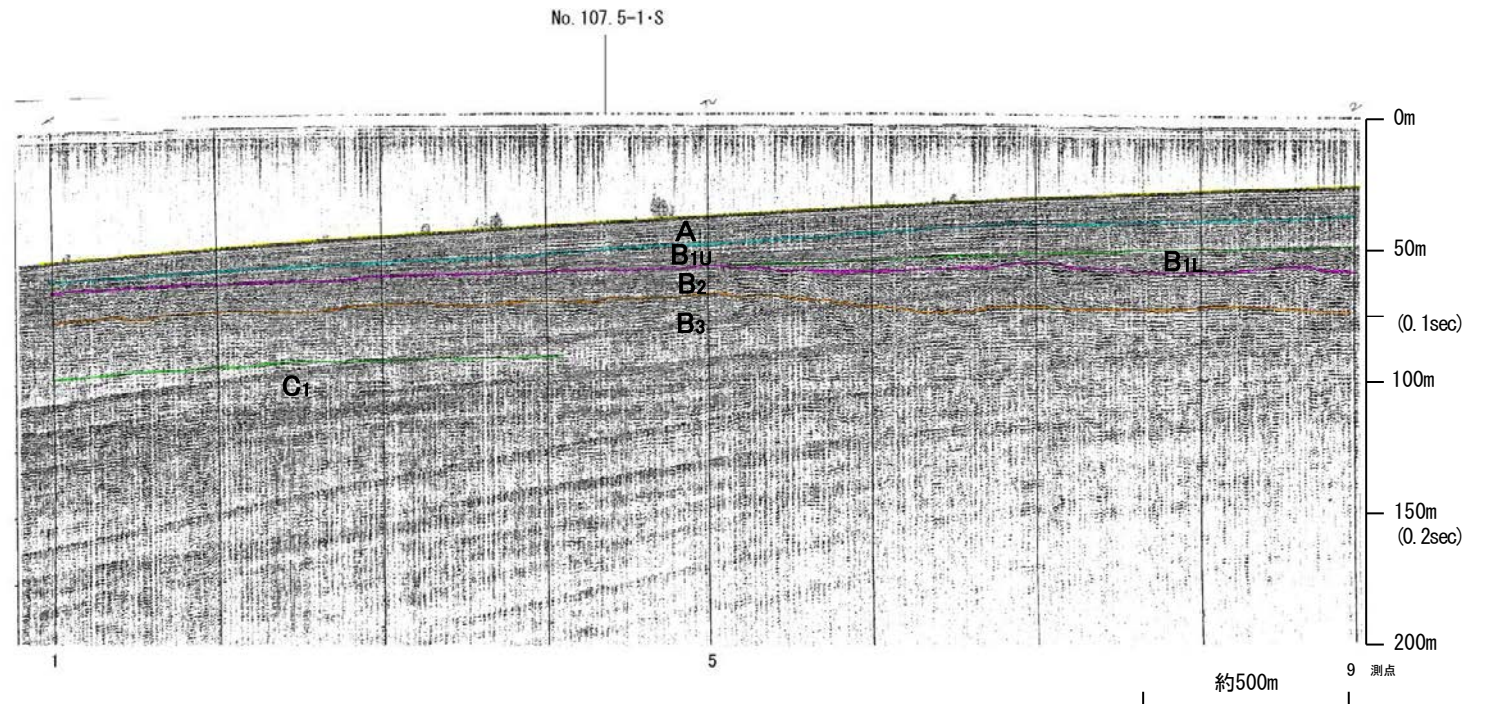
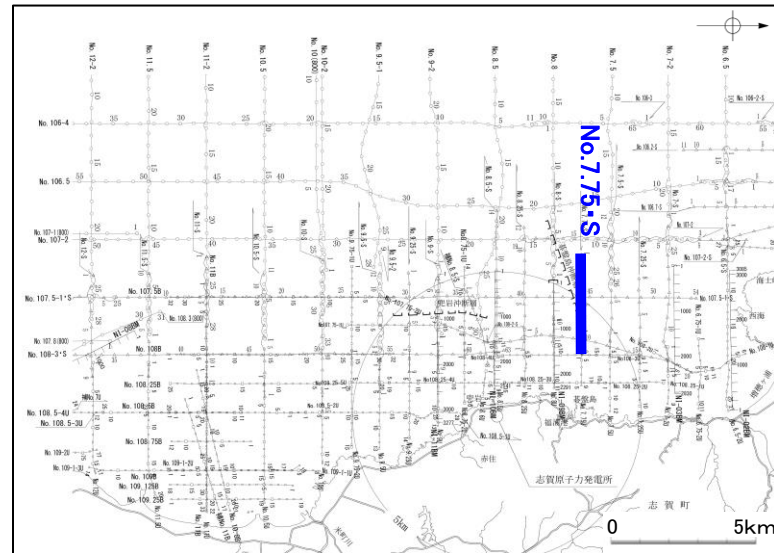
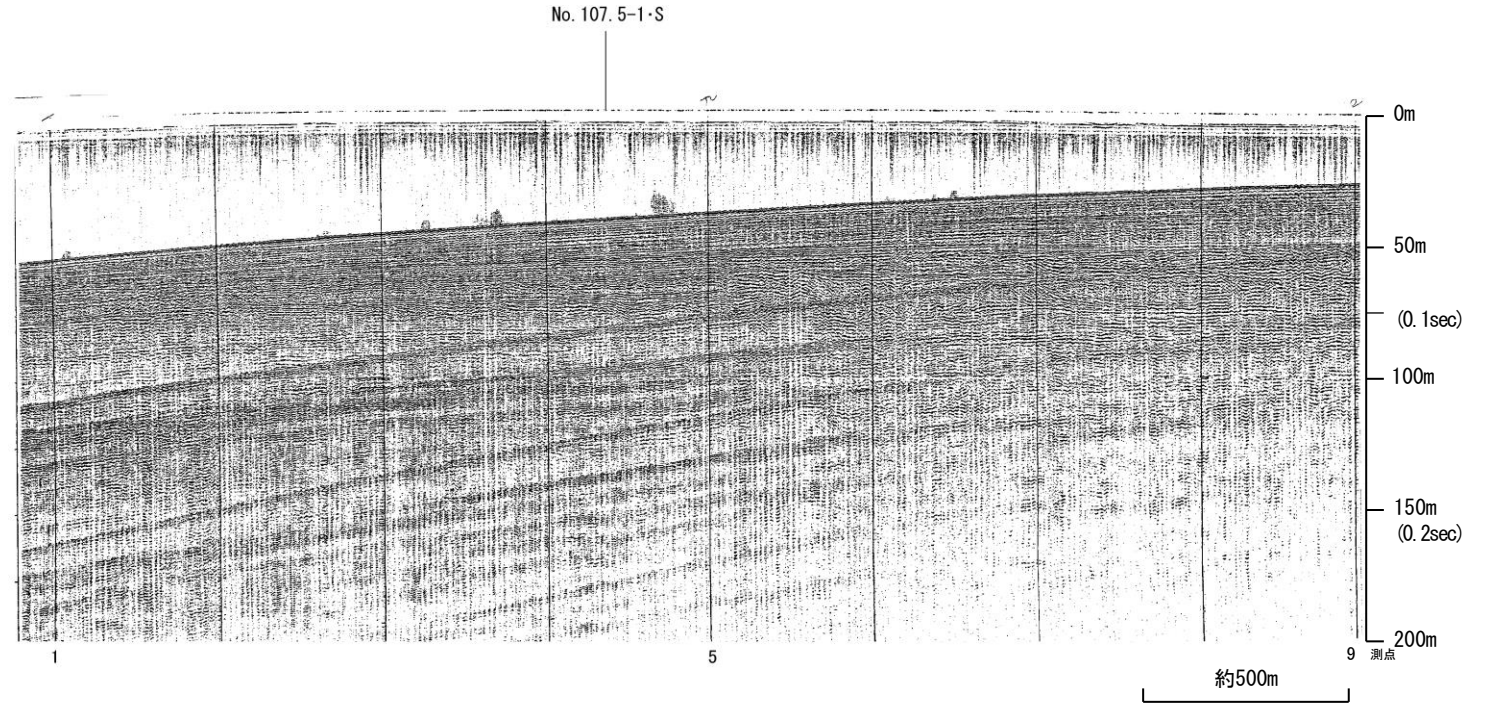

地質時代		地質層序	
第四紀	完新世	A層	
	更新世	後期	B ₁₀ 層 B ₁₁ 層
		中期	B層 B ₂ 層 B ₃ 層
		前期	C層 C ₁ 層
	新第三紀	鮮新世	D ₁ 層
古第三紀	中新世	D層	
先第三紀		D ₂ 層	

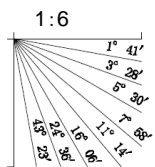

No.8・S, No.8U(北陸電カスパーカー, ブーマー)

各音波探査記録の全線は次頁, 次々頁

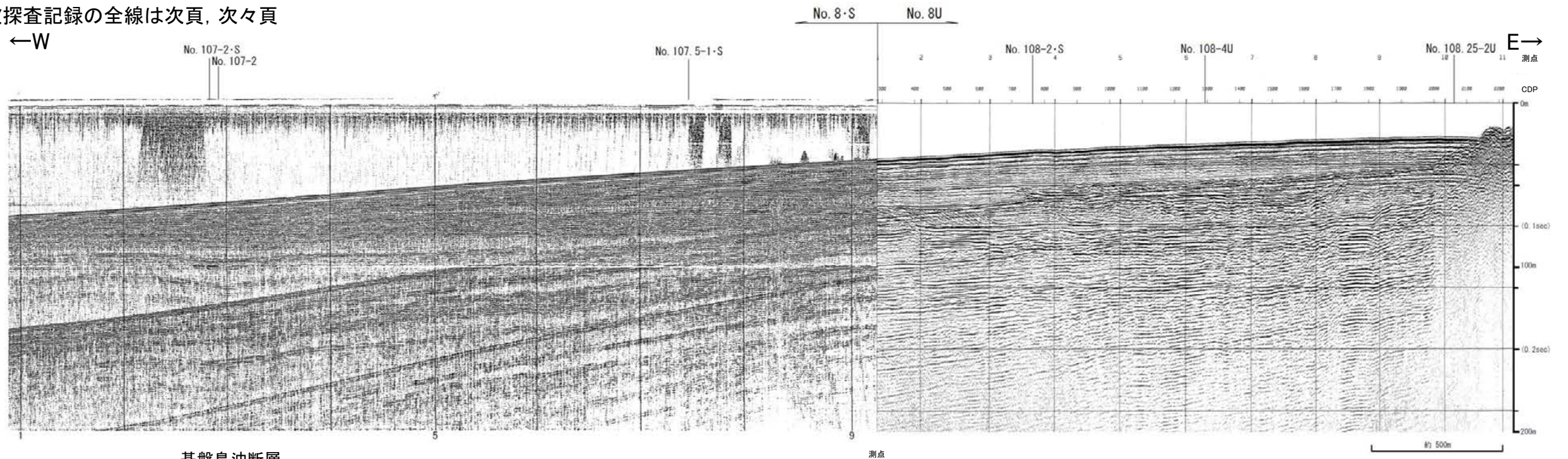

基盤島沖断層

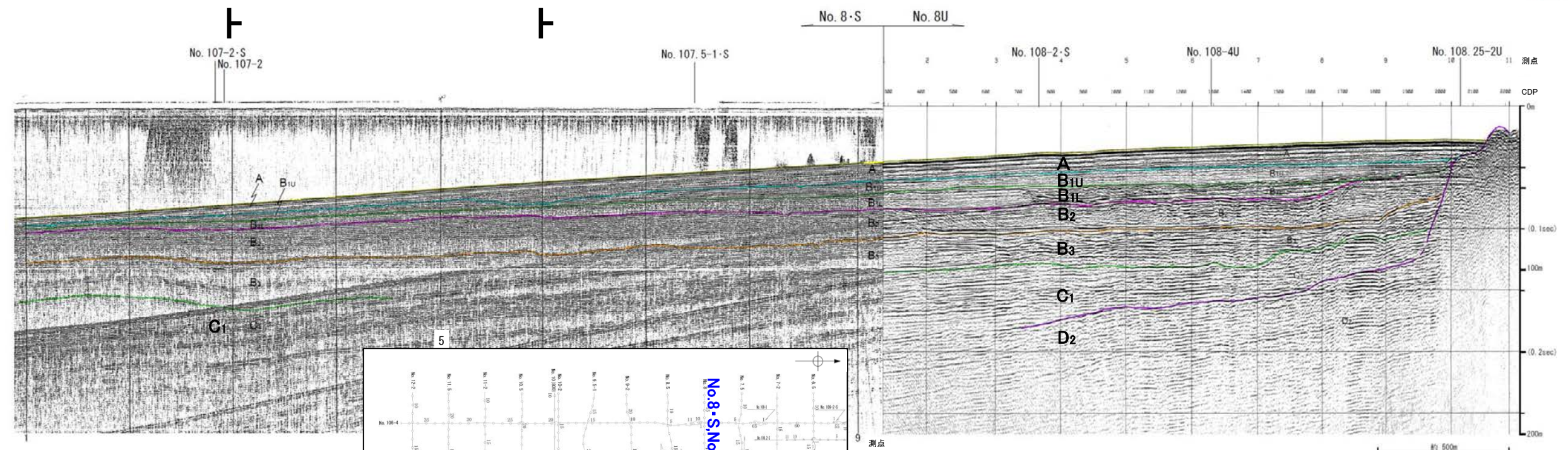

地質時代		地質層序	
第四紀	完新世	A層	
	更新世	後期	B ₁₀ 層 B ₁₁ 層
		中期	B ₂ 層 B ₃ 層
	前期	C ₁ 層	
第三紀	鮮新世	C ₂ 層	
	中新世	D ₁ 層	
古第三紀		D ₂ 層	
	先第三紀		

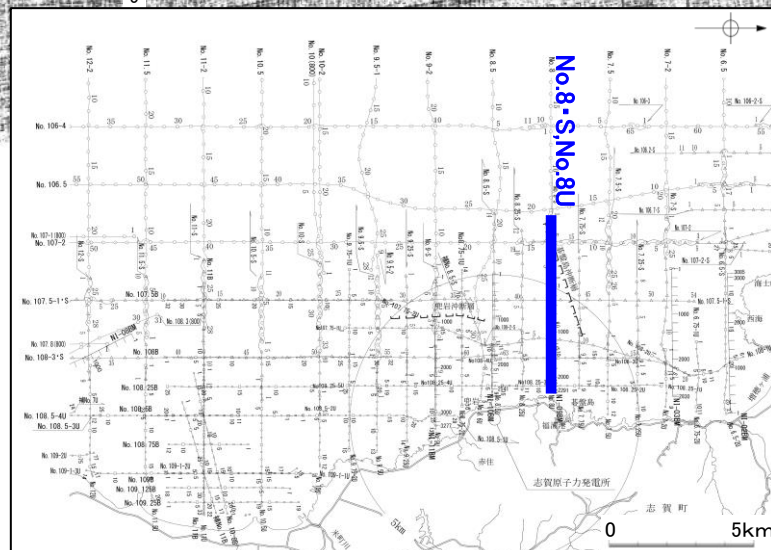
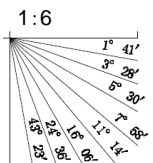

No.8U(北陸電カブーマー)

全線表示

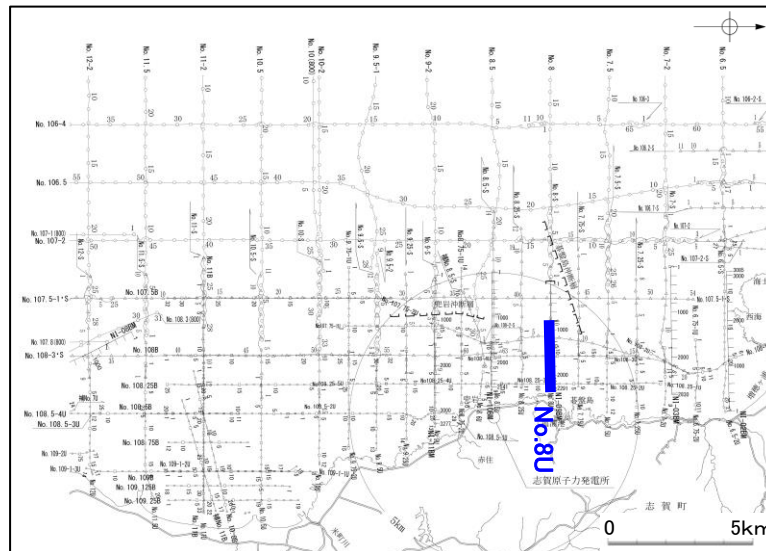
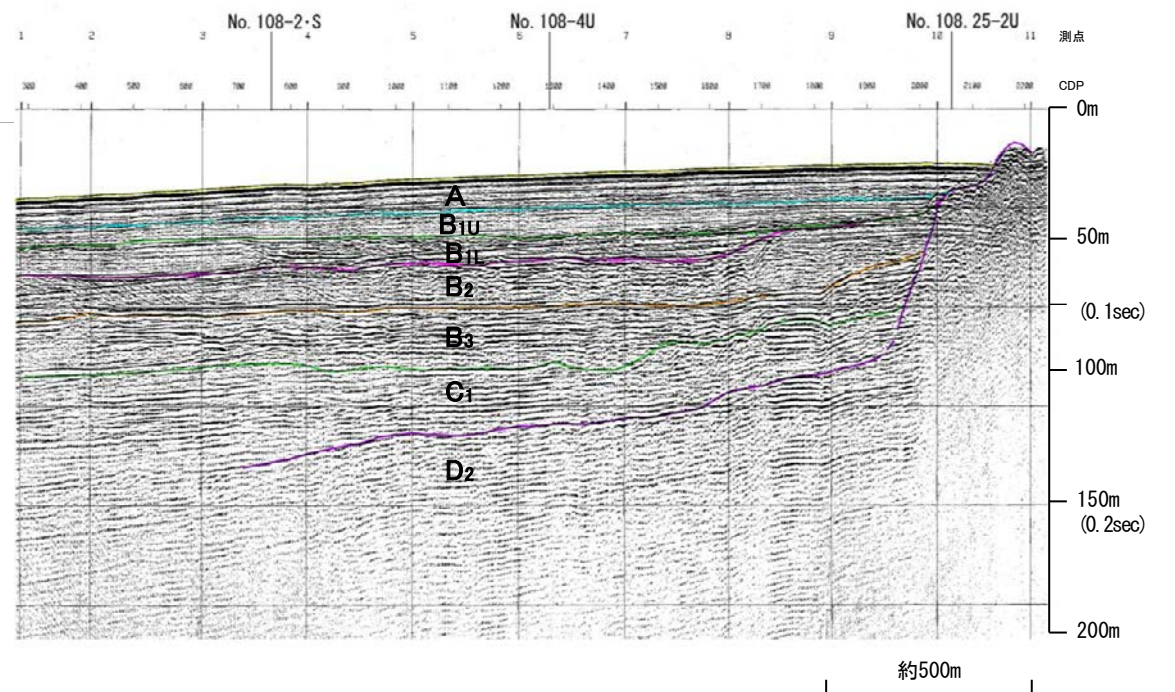
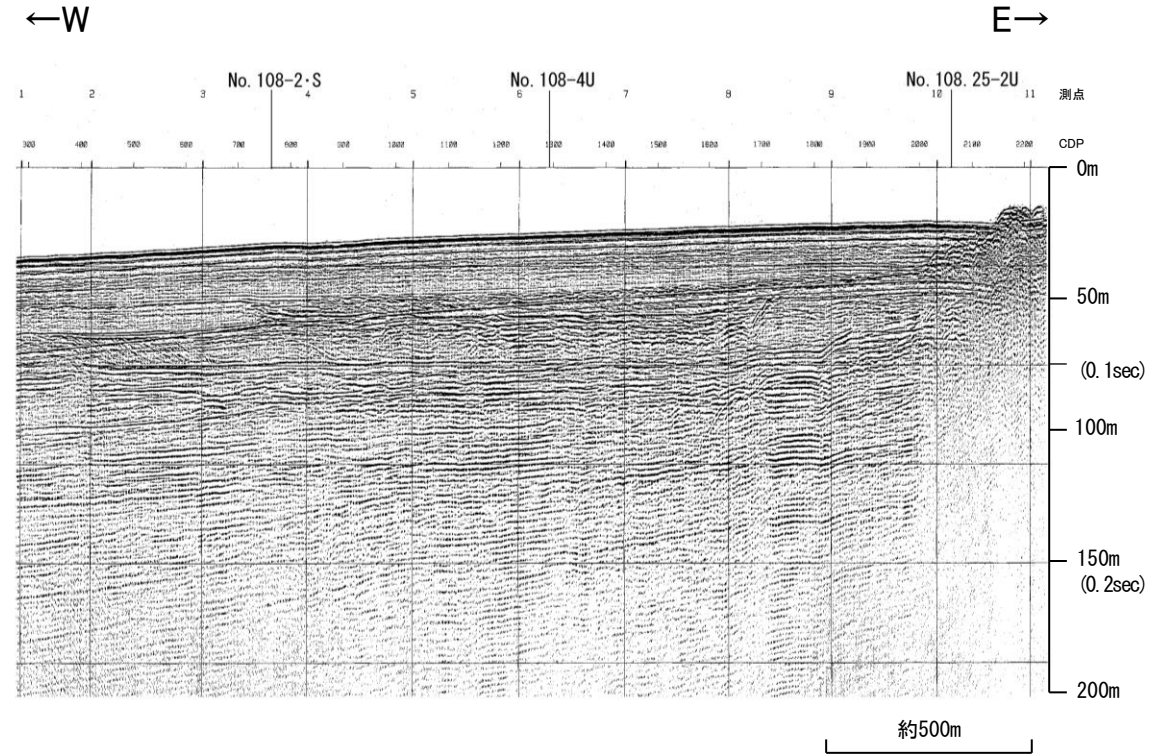

地質時代		地質層序	
第四紀	完新世	A層	
	更新世	後期	B _{1U} 層 B _{1L} 層
		中期	B ₂ 層 B ₃ 層
		前期	C ₁ 層
	新第三紀	鮮新世	C ₂ 層
古第三紀	中新世	D ₁ 層	
	先第三紀	D ₂ 層	

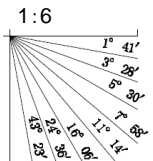

No.8・S(北陸電カスパーカー)

全線表示

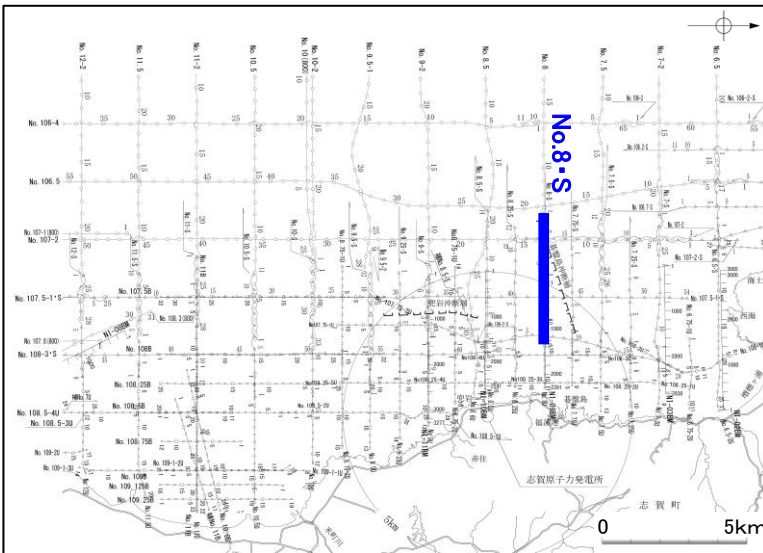
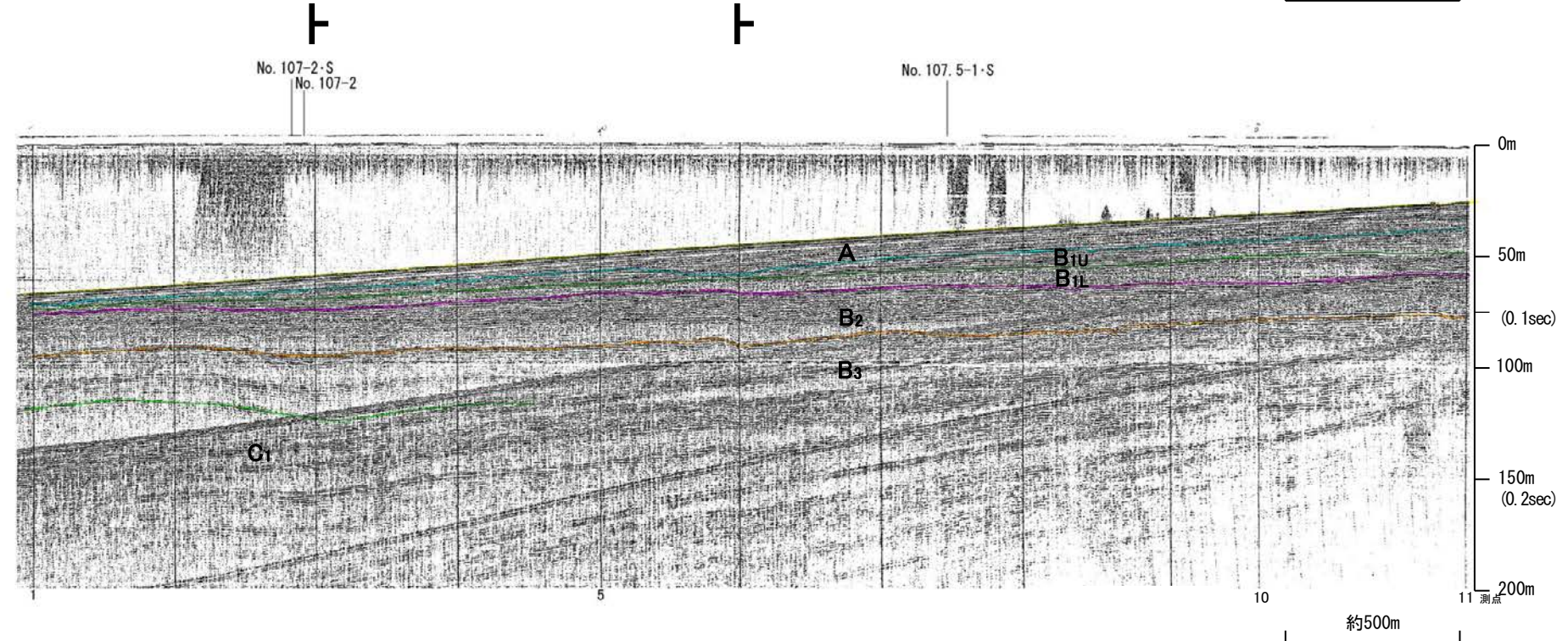
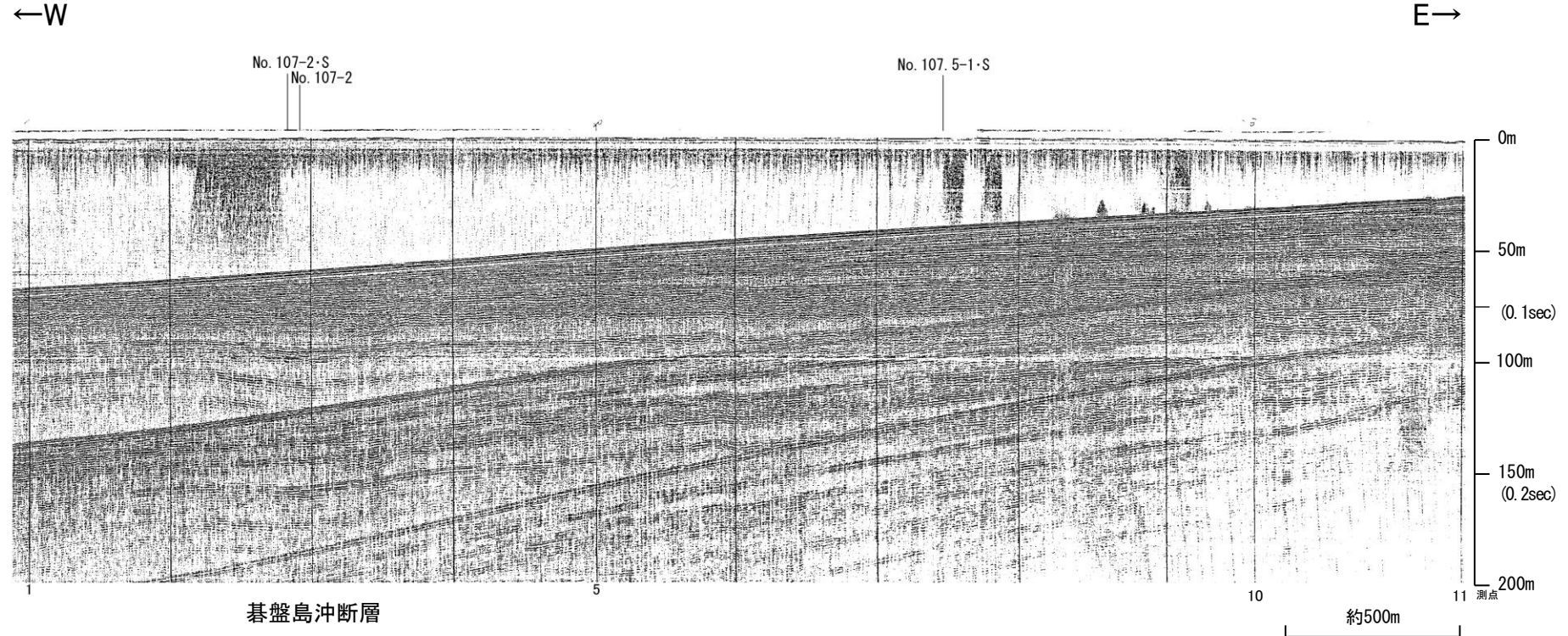

地質時代		地質層序	
第四紀	更新世	A層	
	後期	B ₁ 層	B ₁₀ 層
	中期	B層	B ₁₁ 層
	前期	B ₂ 層	B ₃ 層
第三紀	新第三紀	C層	C ₁ 層
	中新世	D層	D ₁ 層
	古第三紀		D ₂ 層
先第三紀			

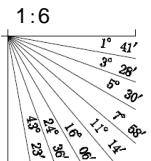

No.8(北陸電力スーパーカー)

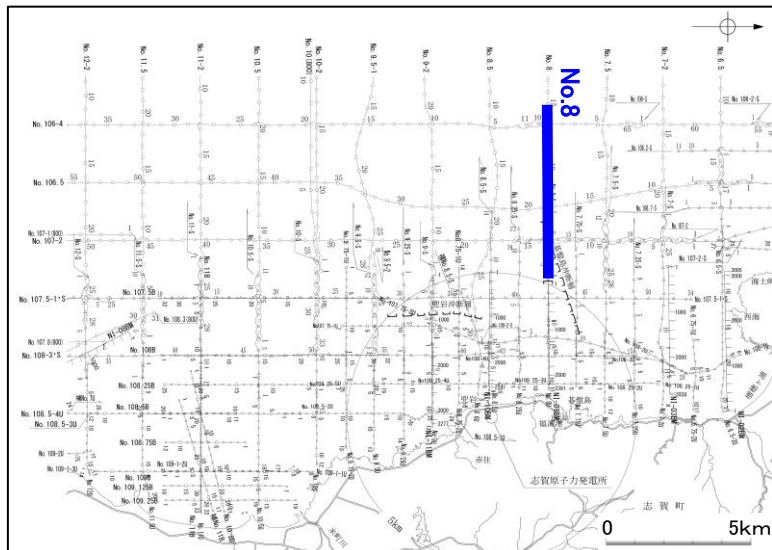
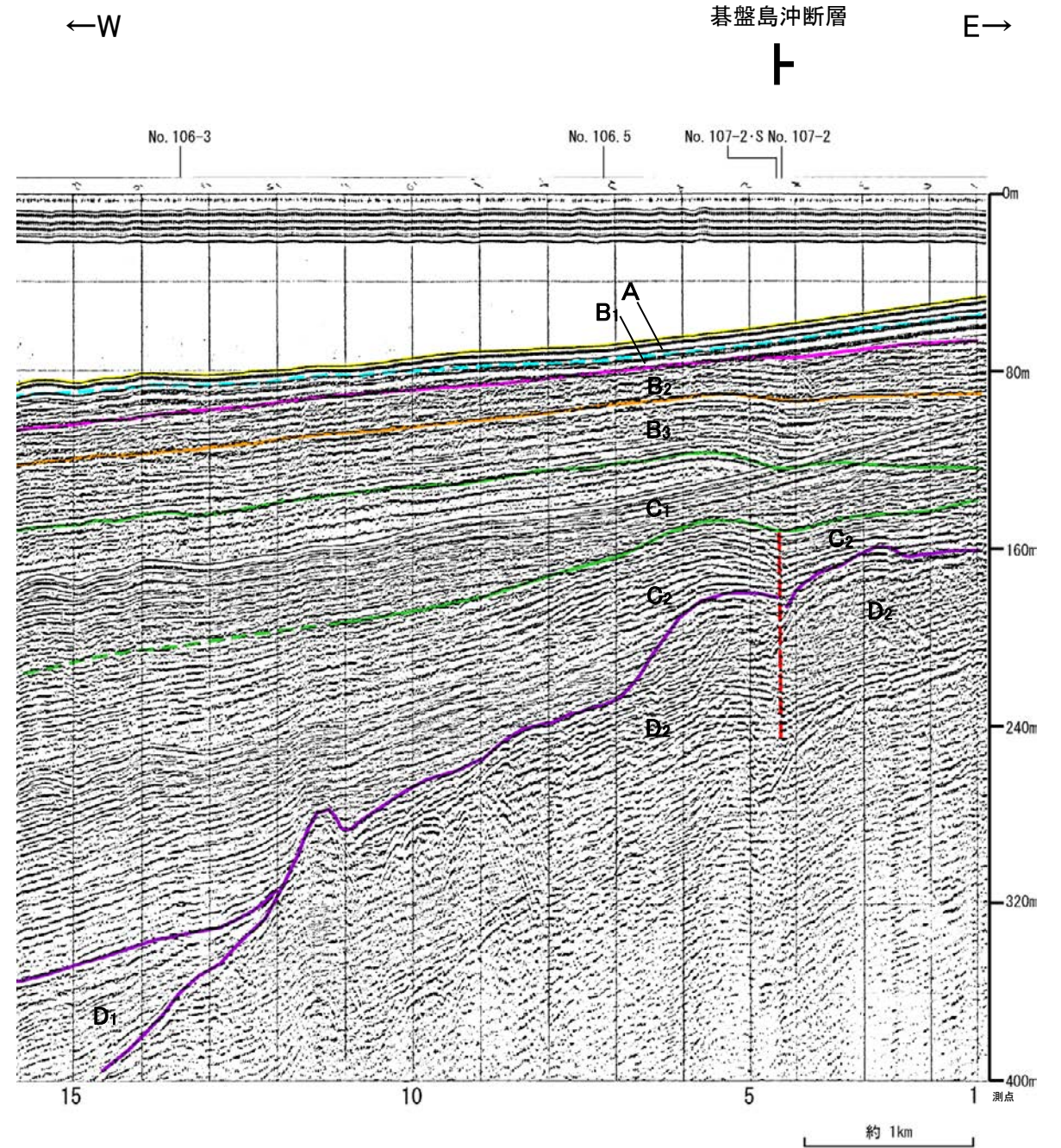
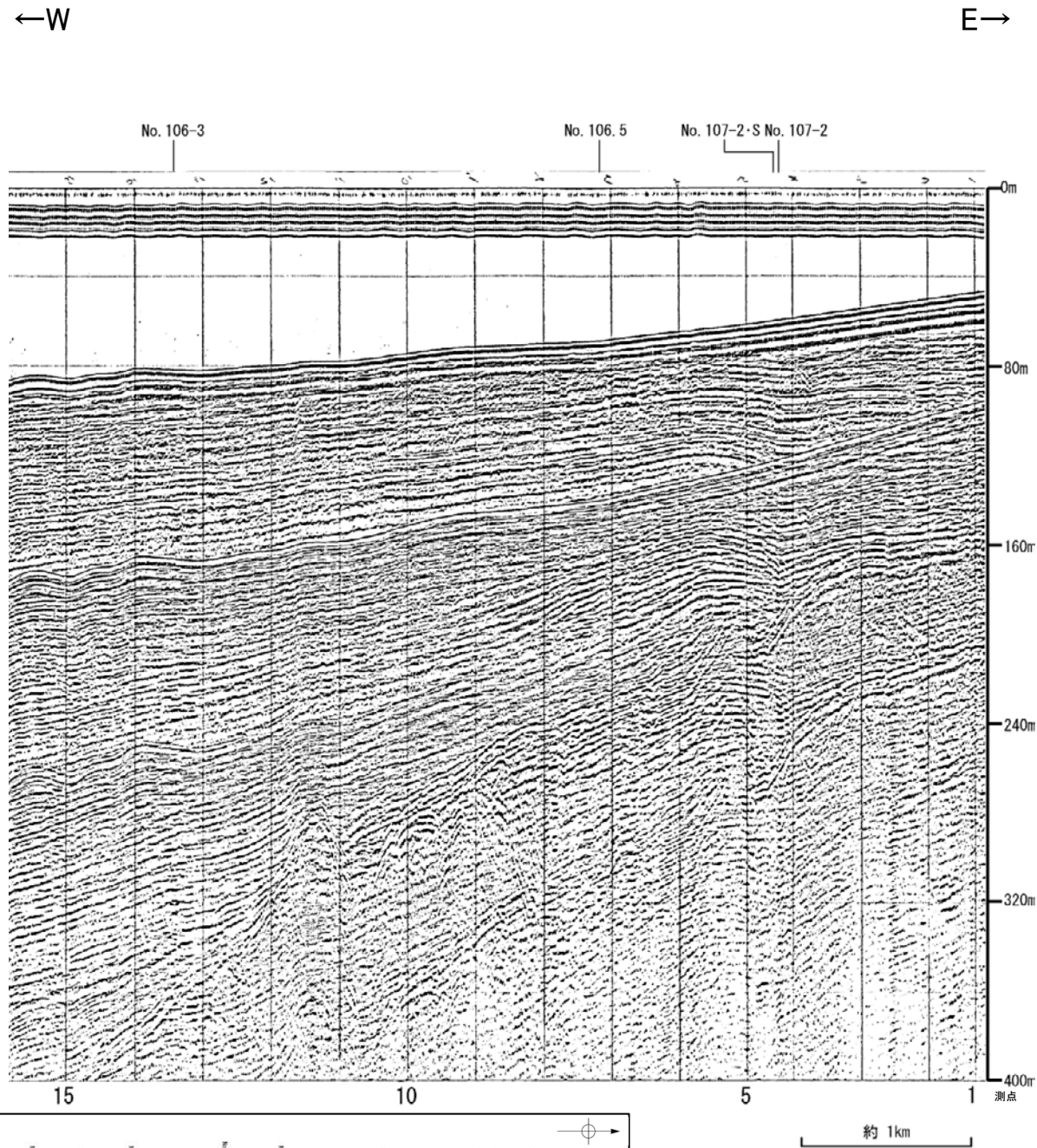

地質時代		地質層序	
第四紀	更新世	A層	
	後期	B ₁ 層	B ₁₀ 層
		B ₂ 層	B ₁₁ 層
	中期	B ₃ 層	
	前期	B ₄ 層	
第三紀	漸新世	C層	C ₁ 層
	中新世	D層	D ₁ 層
		古第三紀	
先第三紀			

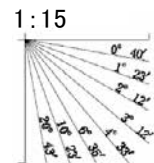

No.8.25・S, No.8.25U(北陸電カスパーカー, ブーマー)

各音波探査記録の全線は次頁, 次々頁

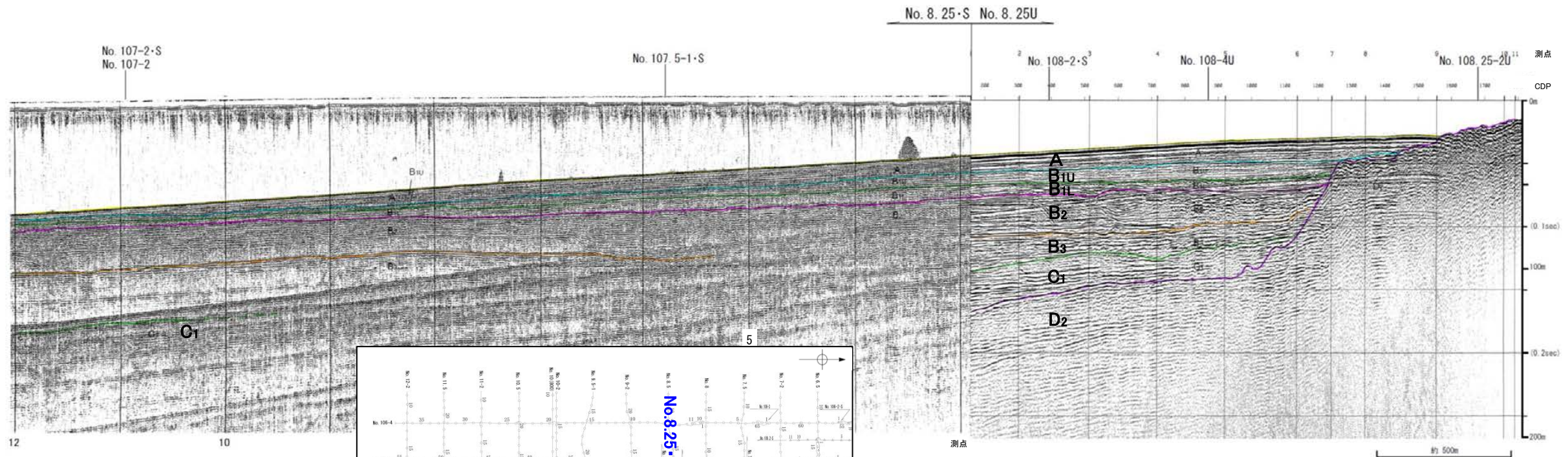
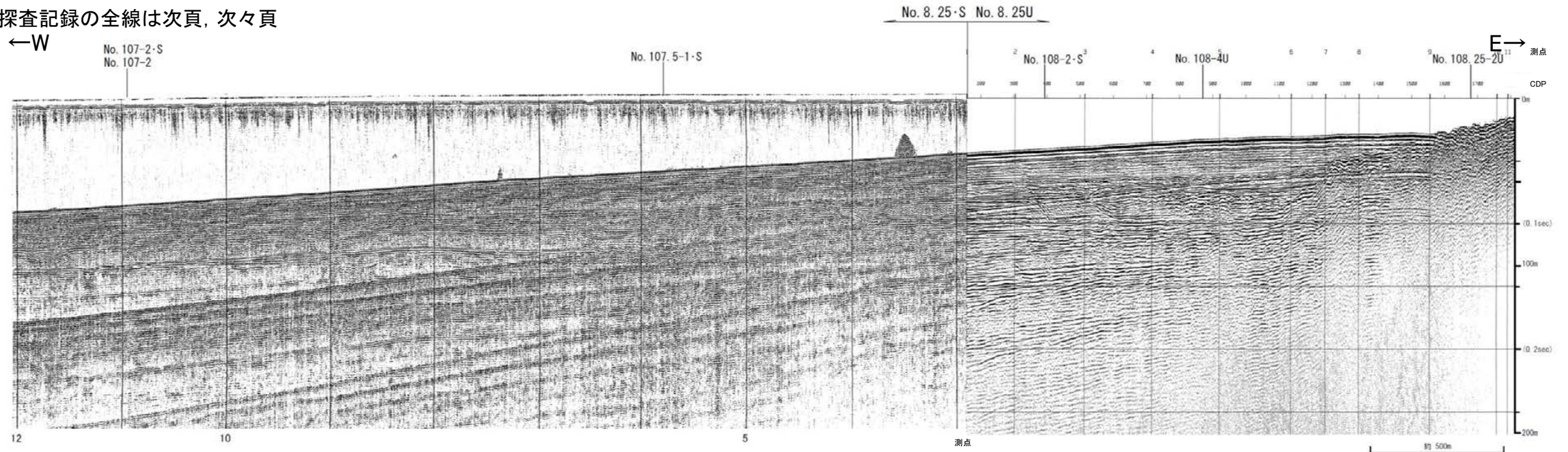

地質時代		地質層序	
第四紀	更新世	A層	
	後期	B ₁ 層	B _{1U} 層
		B _{1L} 層	B _{1L} 層
	中期	B ₂ 層	B ₂ 層
	前期	B ₃ 層	B ₃ 層
新第三紀	鮮新世	C ₁ 層	C ₁ 層
	中新世	D ₁ 層	D ₁ 層
		D ₂ 層	D ₂ 層
古第三紀			
先第三紀			

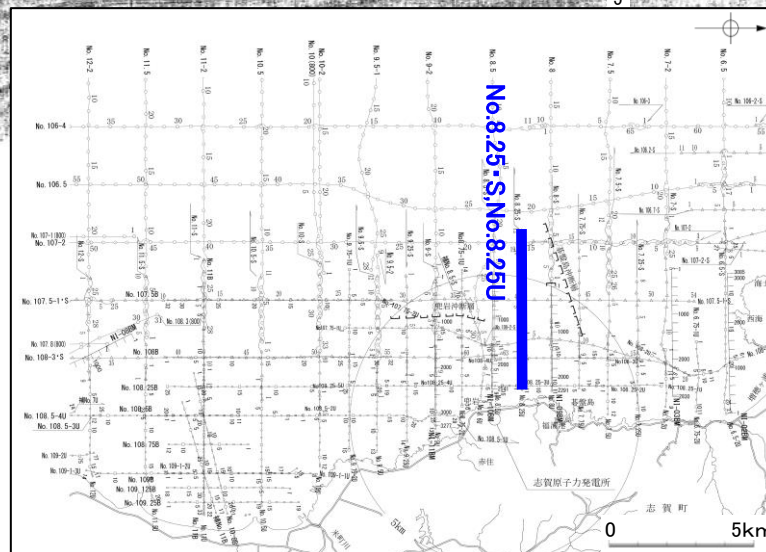
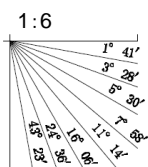

No.8.25U(北陸電カブーマー)

全線表示

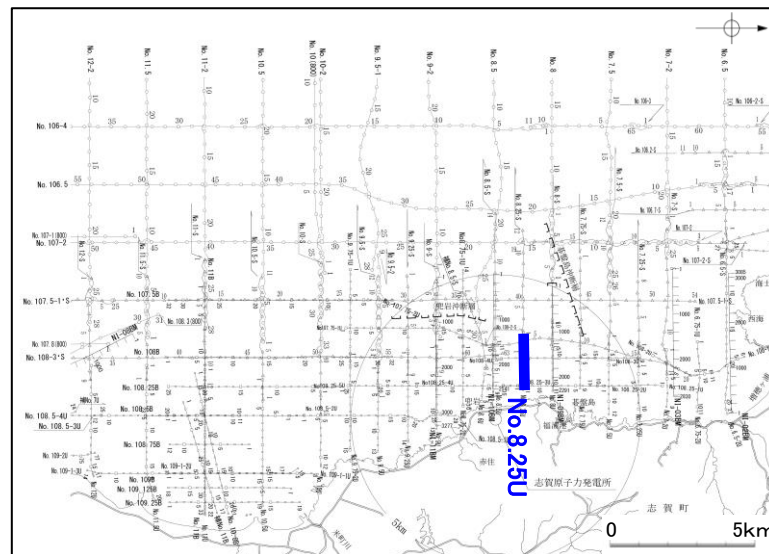
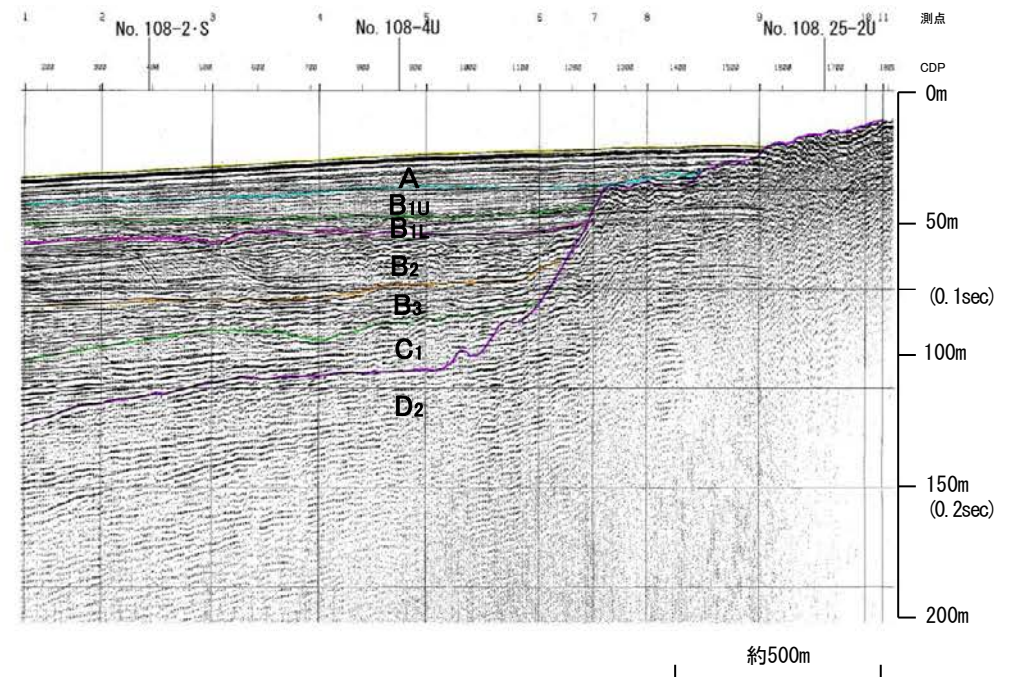
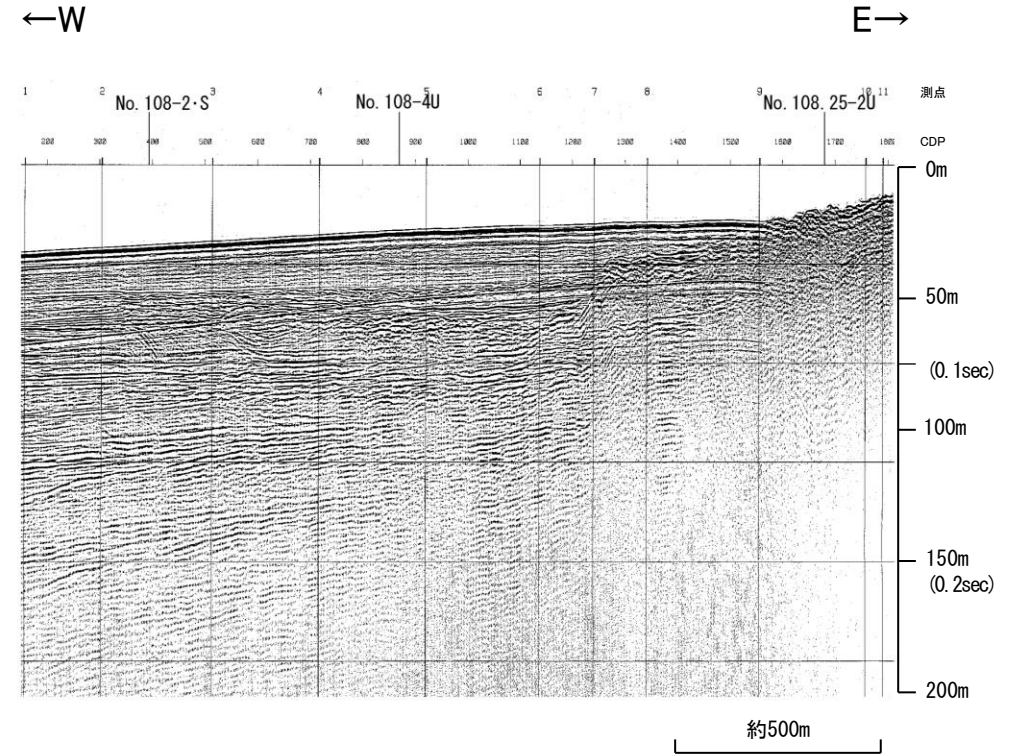

地質時代		地質層序	
第四紀	更新世	完新世	A層
	中期	後期	B _{1U} 層 B _{1L} 層
		中期	B ₂ 層 B ₃ 層
		前期	C ₁ 層
	新第三紀	漸新世	C ₂ 層 D ₁ 層
古第三紀	中新世	D ₂ 層	
先第三紀			

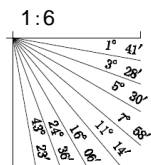

No.8.25・S(北陸電カスパーカー)

全線表示

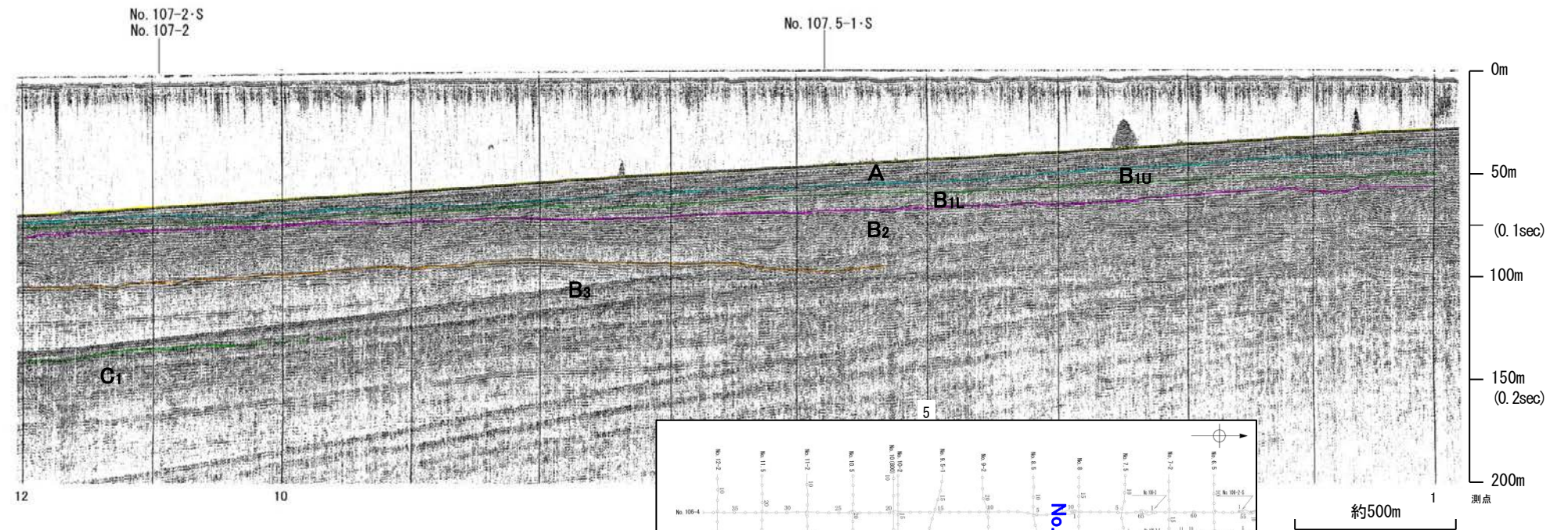
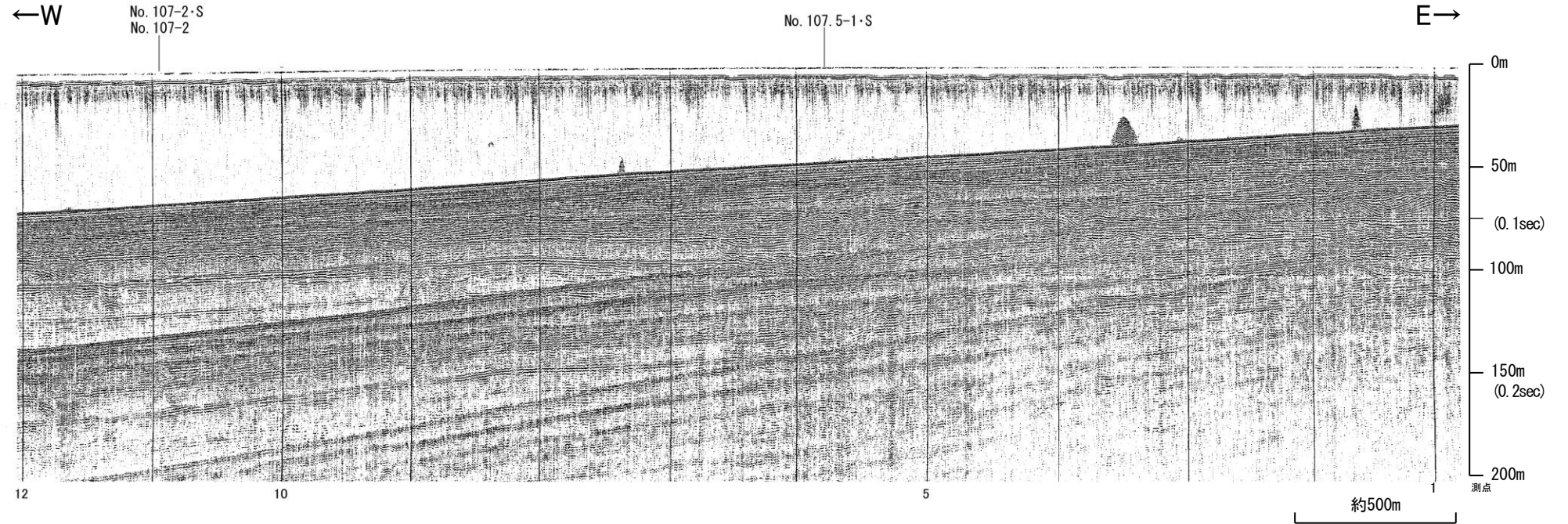

地質時代		地質層序	
第四紀	更新世	A層	
	中期	B層	B ₁₀ 層, B ₁₁ 層
		B層	B ₂ 層, B ₃ 層
	前期	C層	C ₁ 層
	第三紀	中新世	D層
古第三紀		D層	D ₂ 層

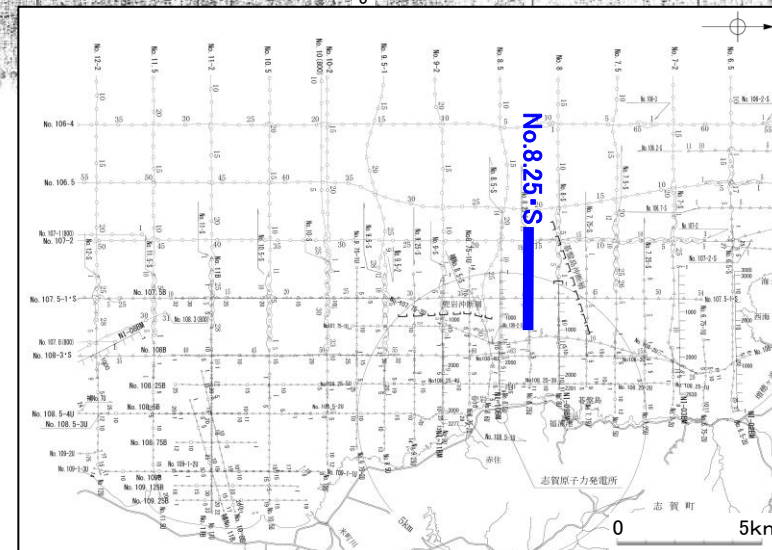
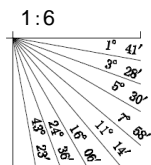

No.8.5・S, No.8.5U(北陸電カスパーカー, ブーマー)

各音波探査記録の全線は次頁, 次々頁
←W

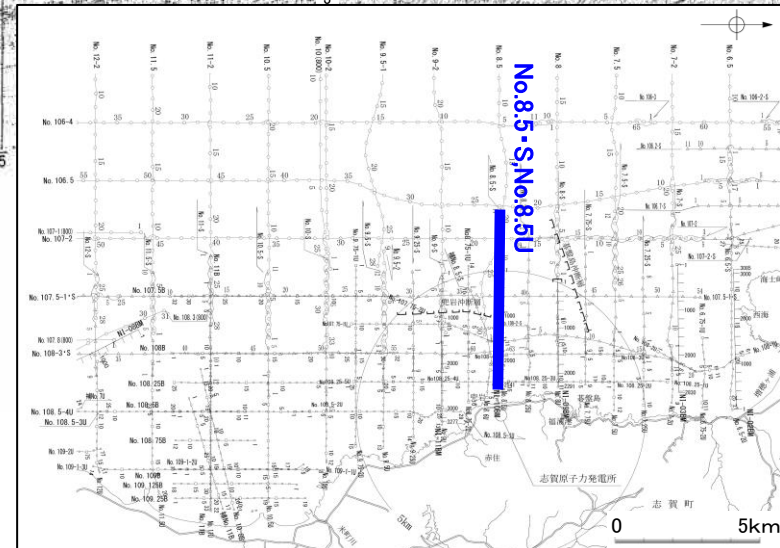
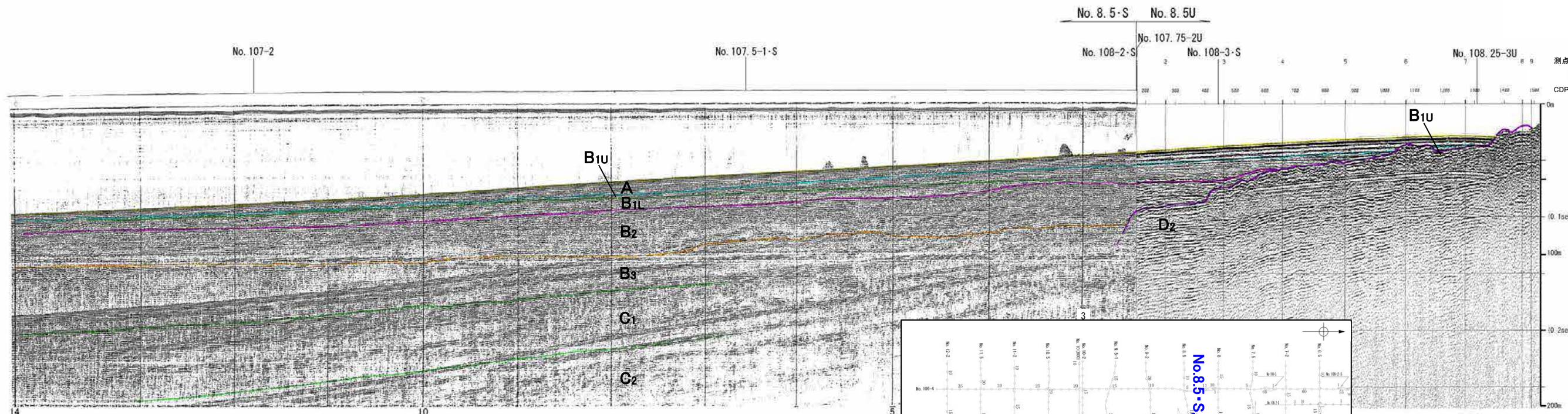
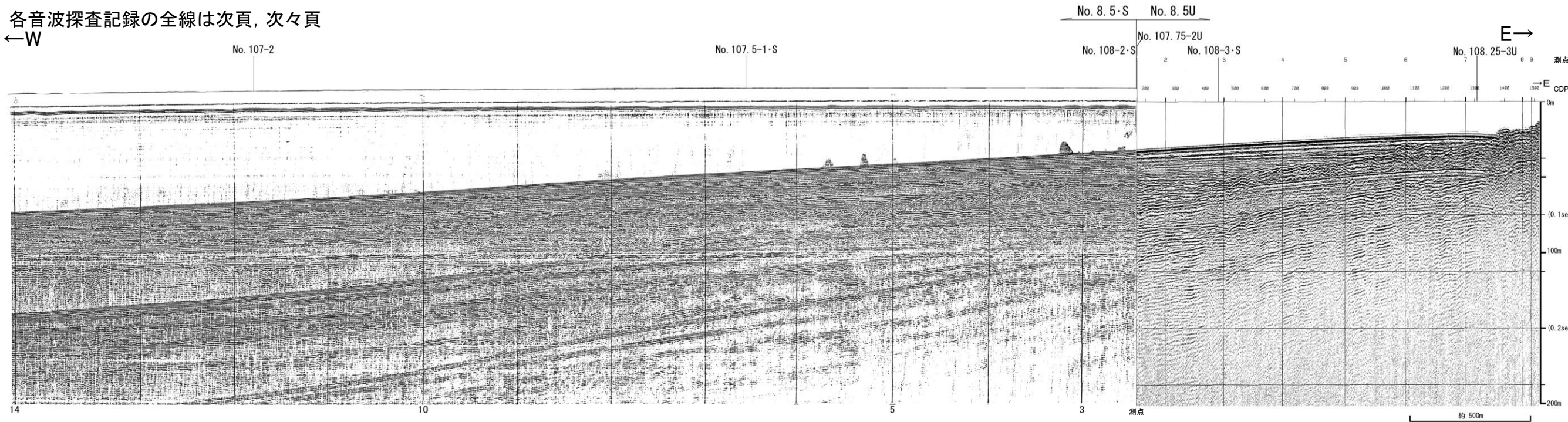

地質時代		地質層序	
第四紀	完新世	A層	
	後期	B ₁ 層	B _{1U} 層
		B ₂ 層	B _{1L} 層
	中期	B ₃ 層	
	前期	C ₁ 層	
第三紀	新第三紀	C ₂ 層	
	中新世	D ₁ 層	
	古第三紀	D ₂ 層	
先第三紀			

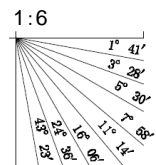

No.8.5U(北陸電カブーマー)

全線表示

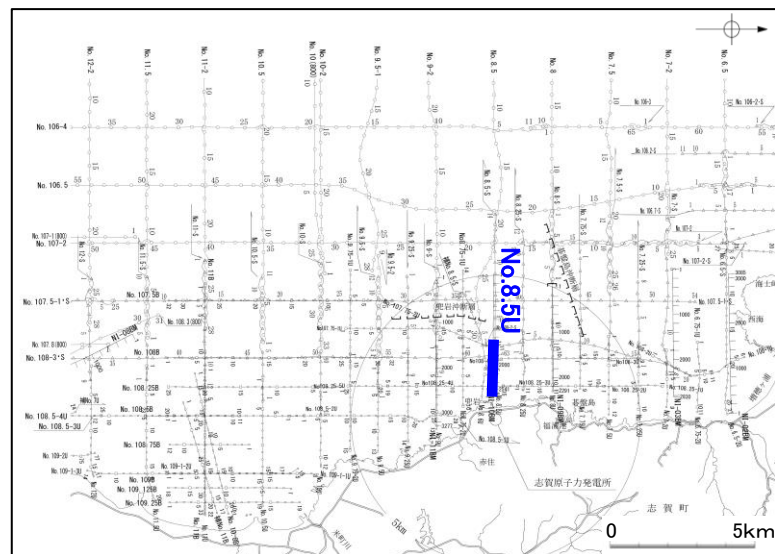
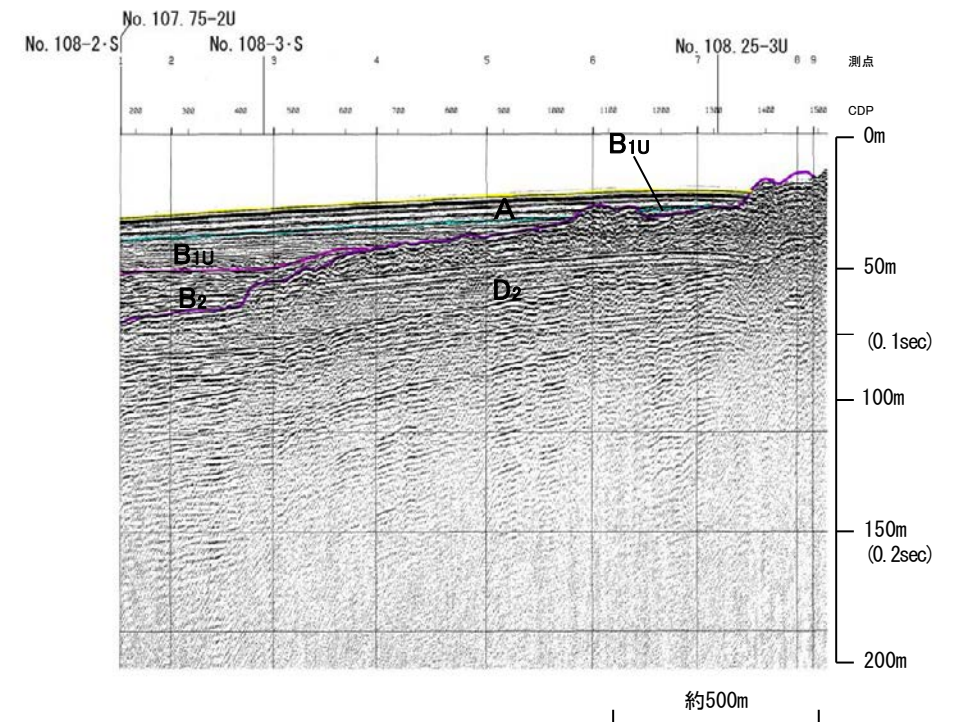
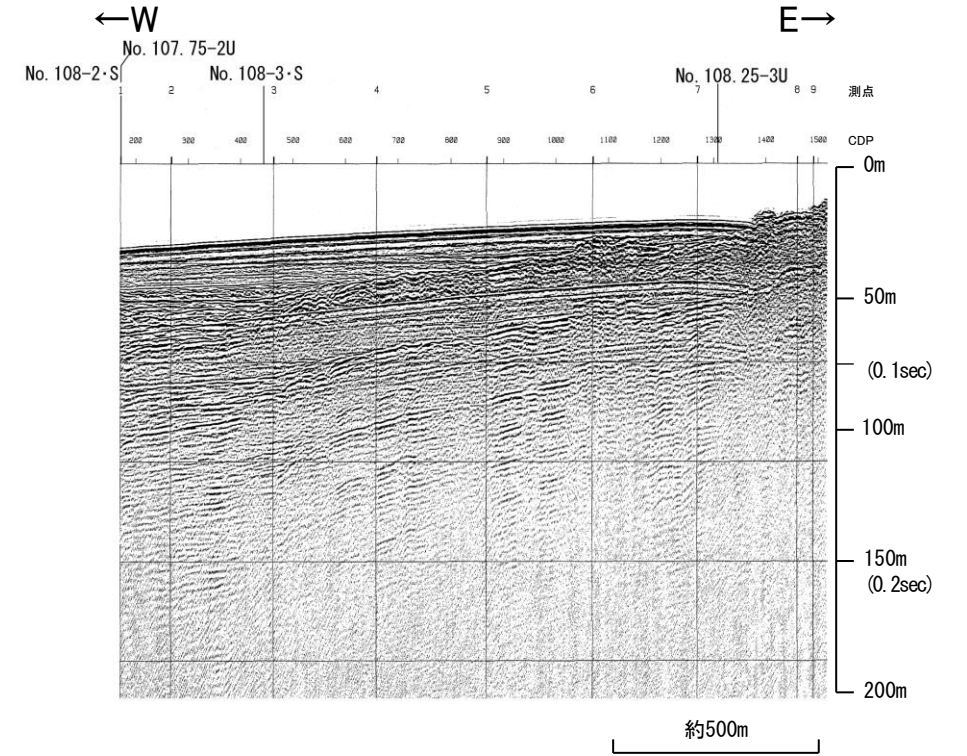

地質時代		地質層序	
第四紀	更新世	完新世	A層
		後期	B _{1U} 層 B _{1L} 層
	中期	B層	B ₂ 層 B ₃ 層
		前期	C層
新第三紀	漸新世	C ₁ 層 C ₂ 層	
	中新世	D ₁ 層	
	古第三紀	D ₂ 層	
先第三紀			

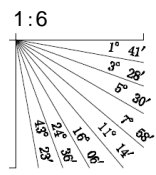

No.8.5・S(北陸電力スパーカー)

全線表示

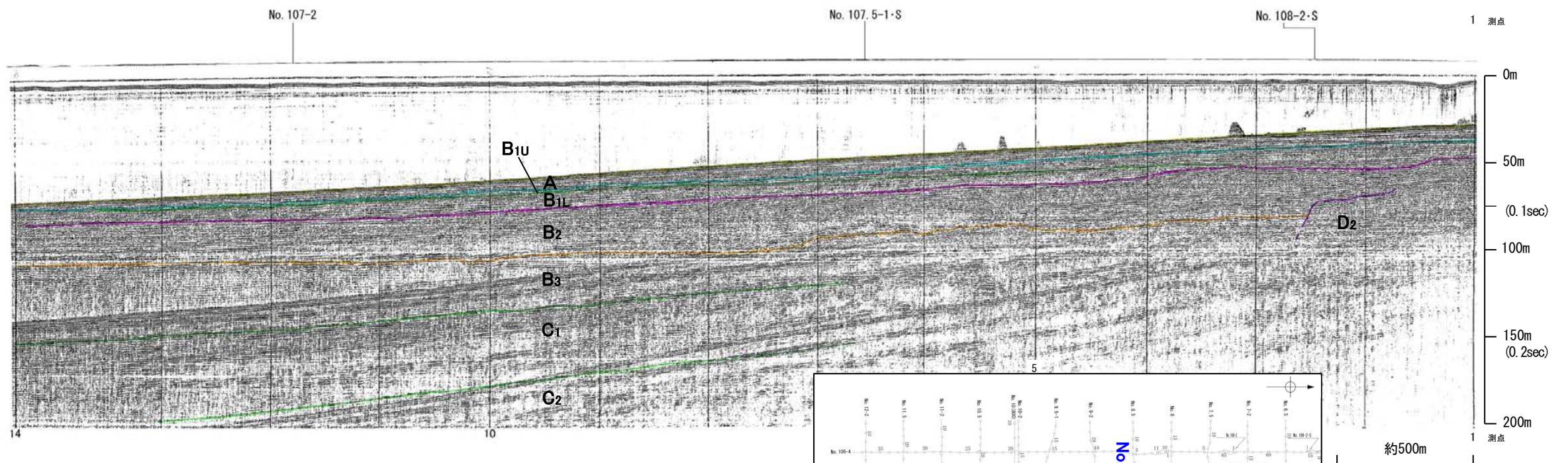
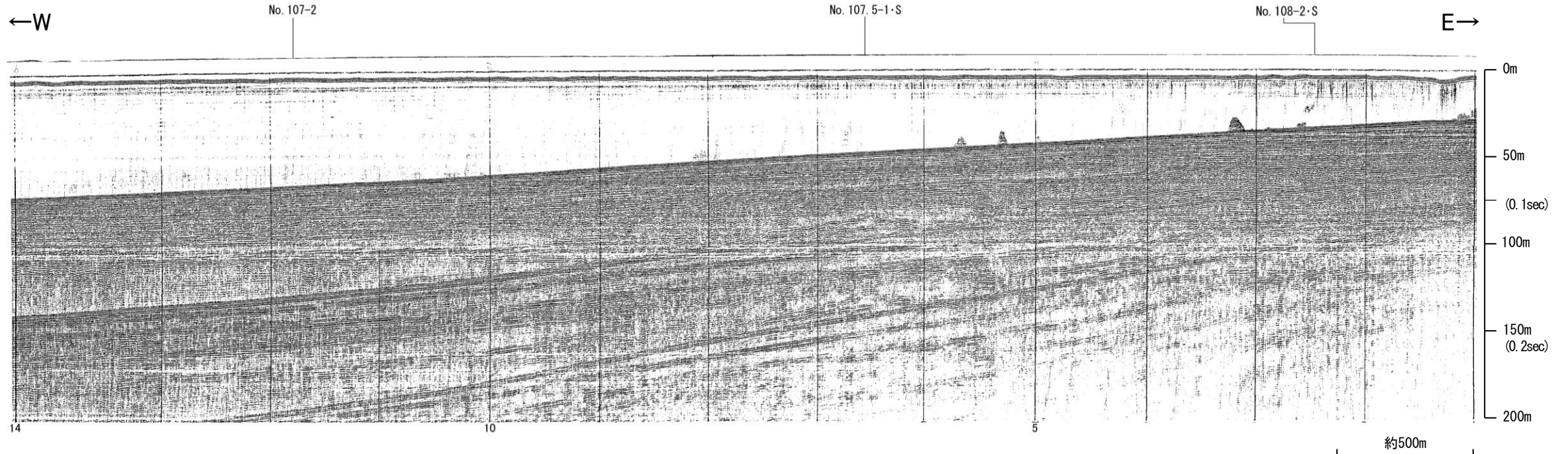

地質時代		地質層序	
第四紀	更新世	完新世	A層
	中世	後期	H ₁ 層 B _{1U} 層 B _{1L} 層
		前期	B ₂ 層 B ₃ 層
	新第三紀	漸新世	C ₁ 層 C ₂ 層
古第三紀	中新世	D ₁ 層	
	先第三紀	D ₂ 層	

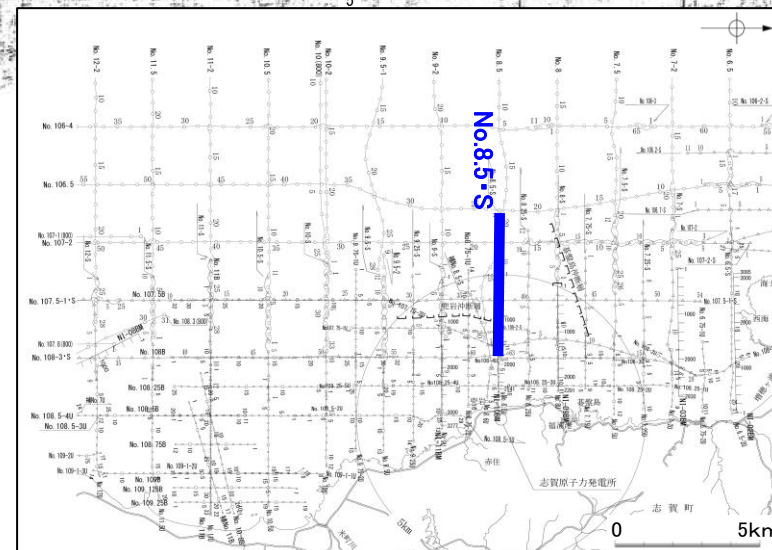
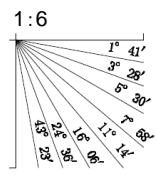

No.8.5①(北陸電力スパーカー)

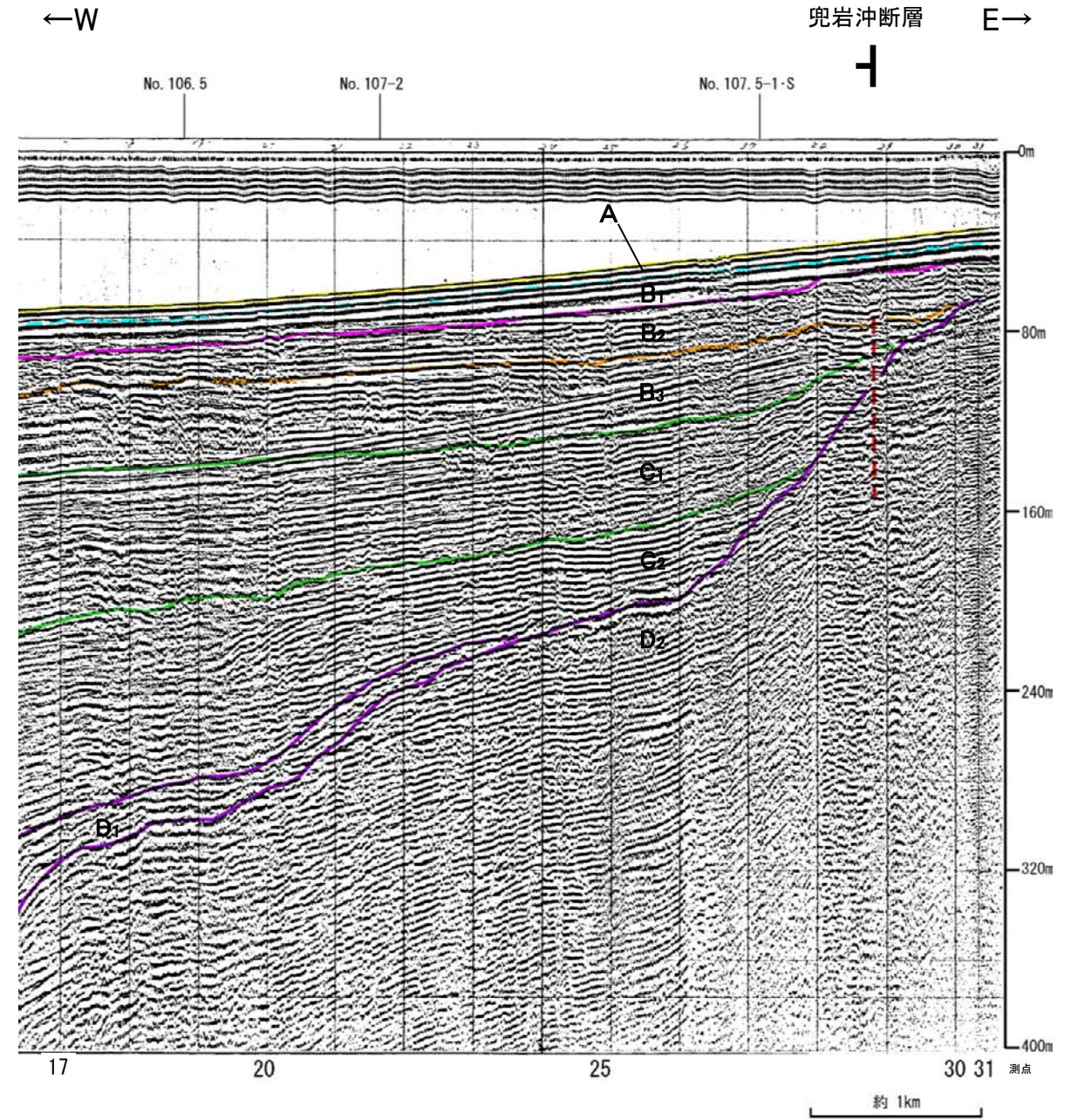
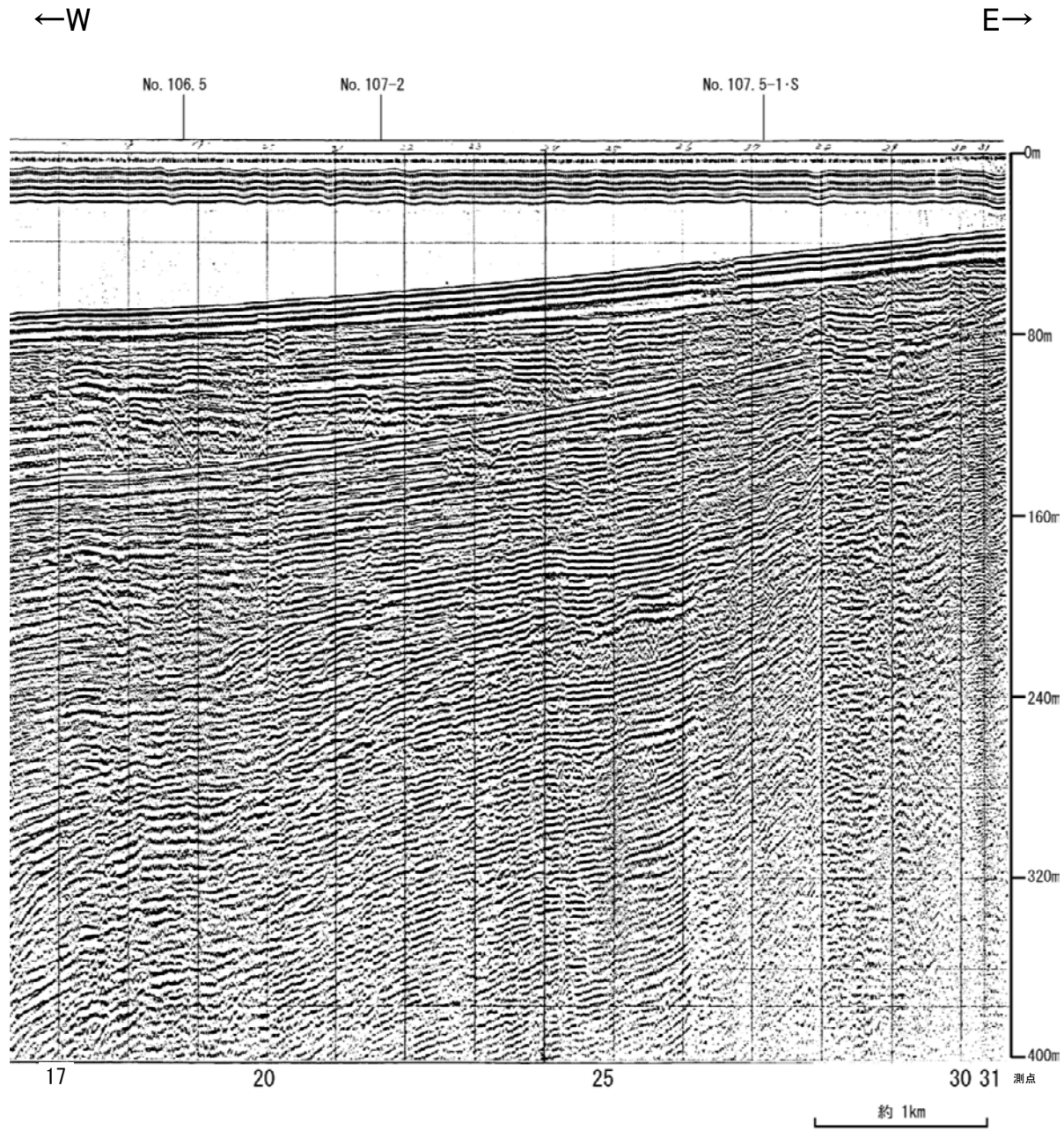

地質時代		地質層序	
第四紀	更新世	完新世	A層
		後期	B _{1L} 層 B _{1U} 層
	中期	B層	B ₂ 層 B ₃ 層
		前期	C層
	新第三紀	漸新世	C ₁ 層 C ₂ 層
古第三紀	中新世	D ₁ 層	
	白垩紀	D ₂ 層	

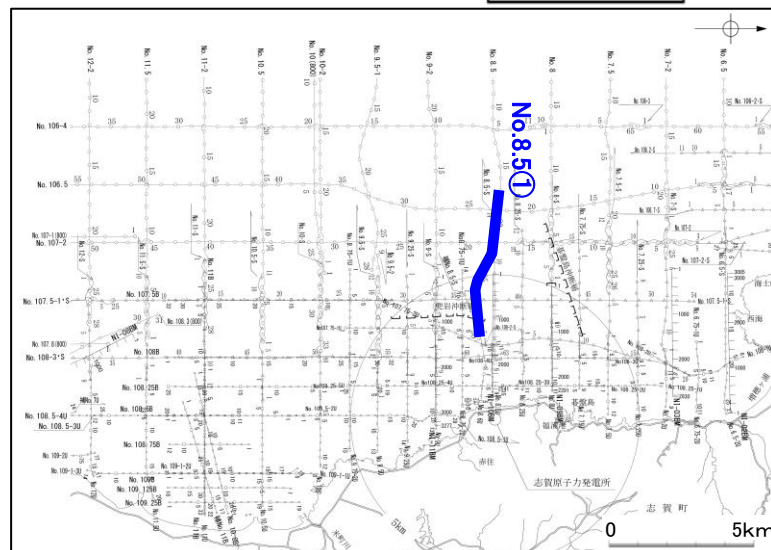
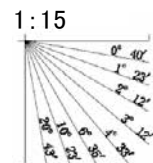

No.8.5②(北陸電カスパーカー)

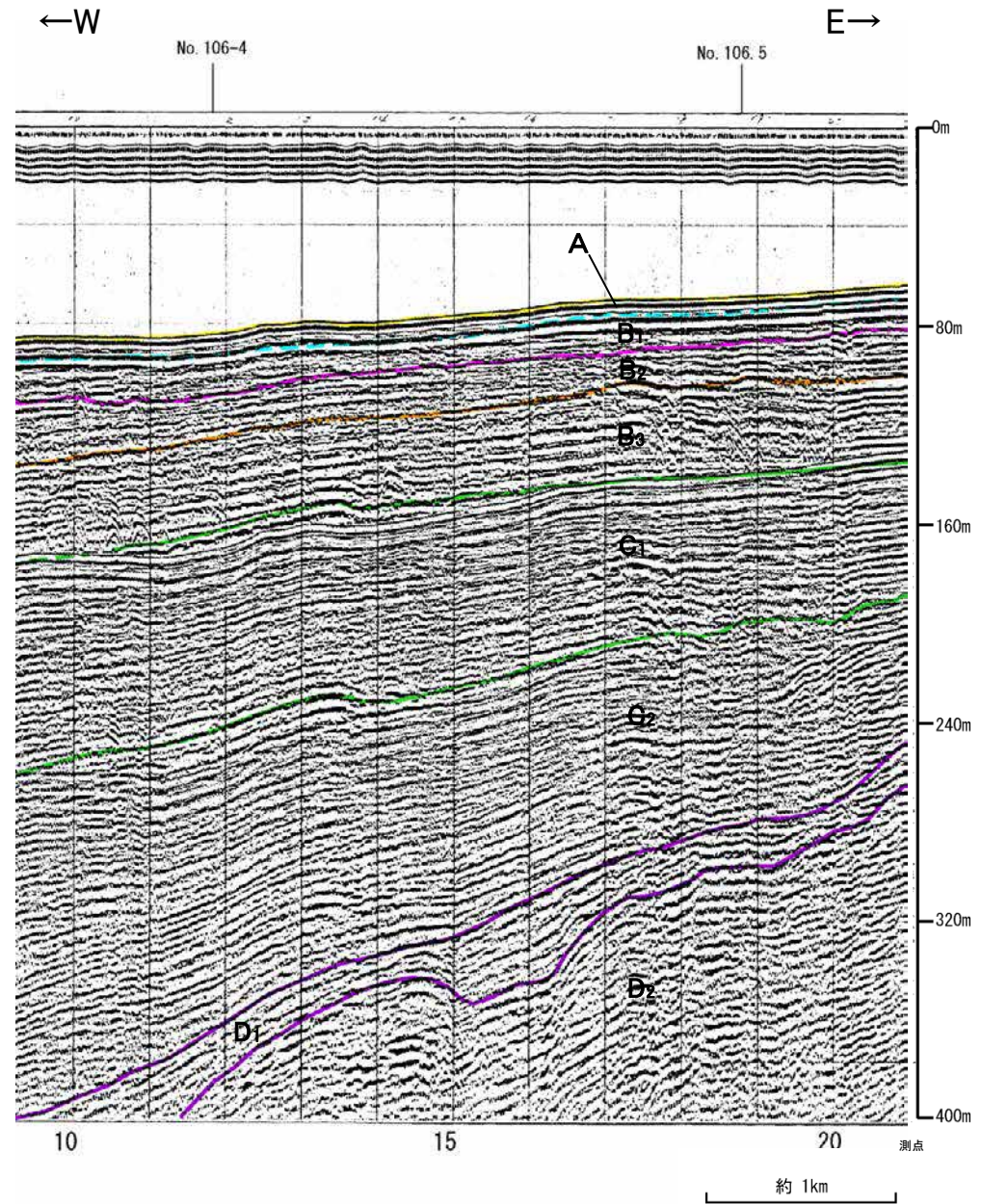
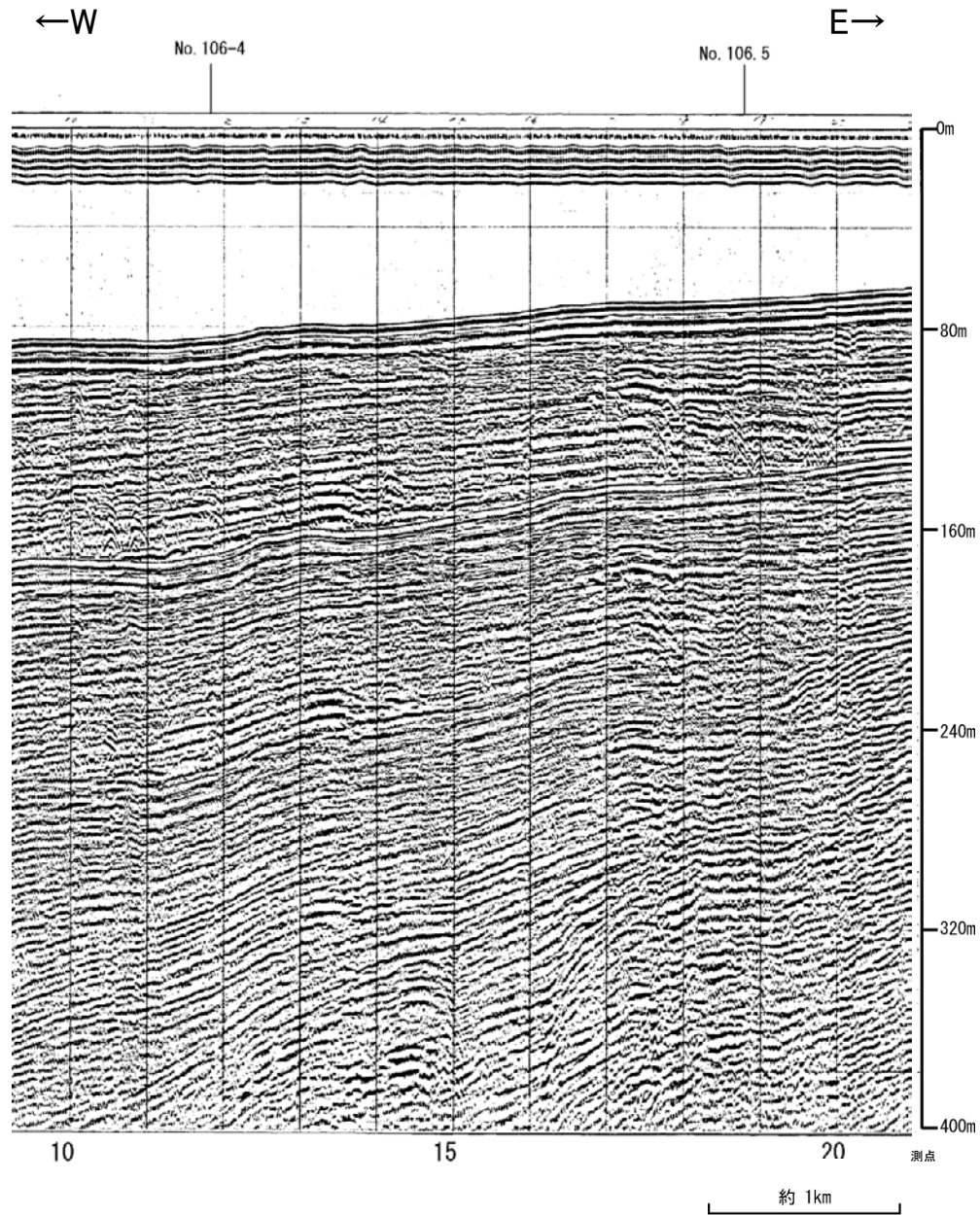

地質時代		地質層序	
第四紀	更新世	A層	
	後期	B ₁ 層	B _{1L} 層
	中期	B ₂ 層	B ₃ 層
	前期	C ₁ 層	C ₂ 層
	新第三紀	D ₁ 層	D ₂ 層
古第三紀			
先第三紀			

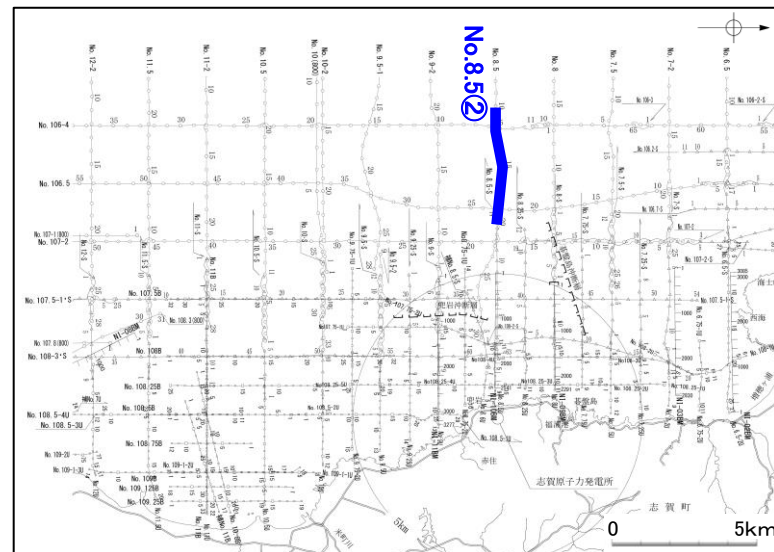
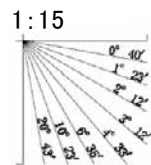

補No.8.5・S(北陸電カスパーカー)

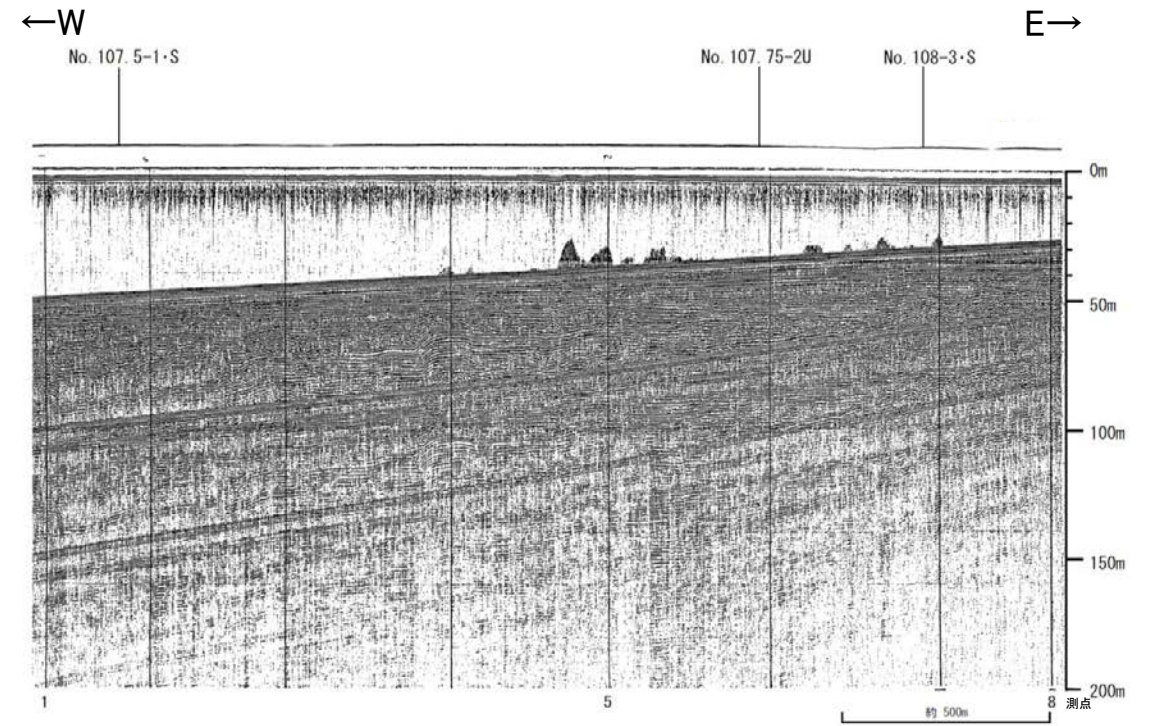

兜岩沖断層

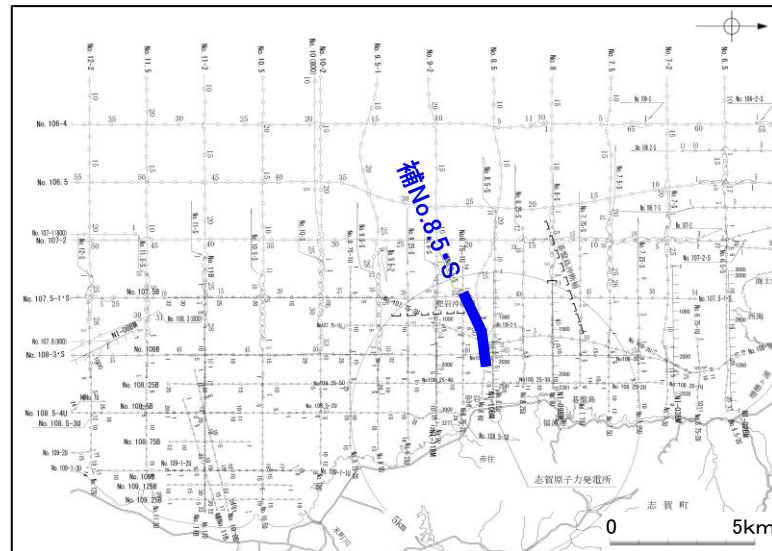
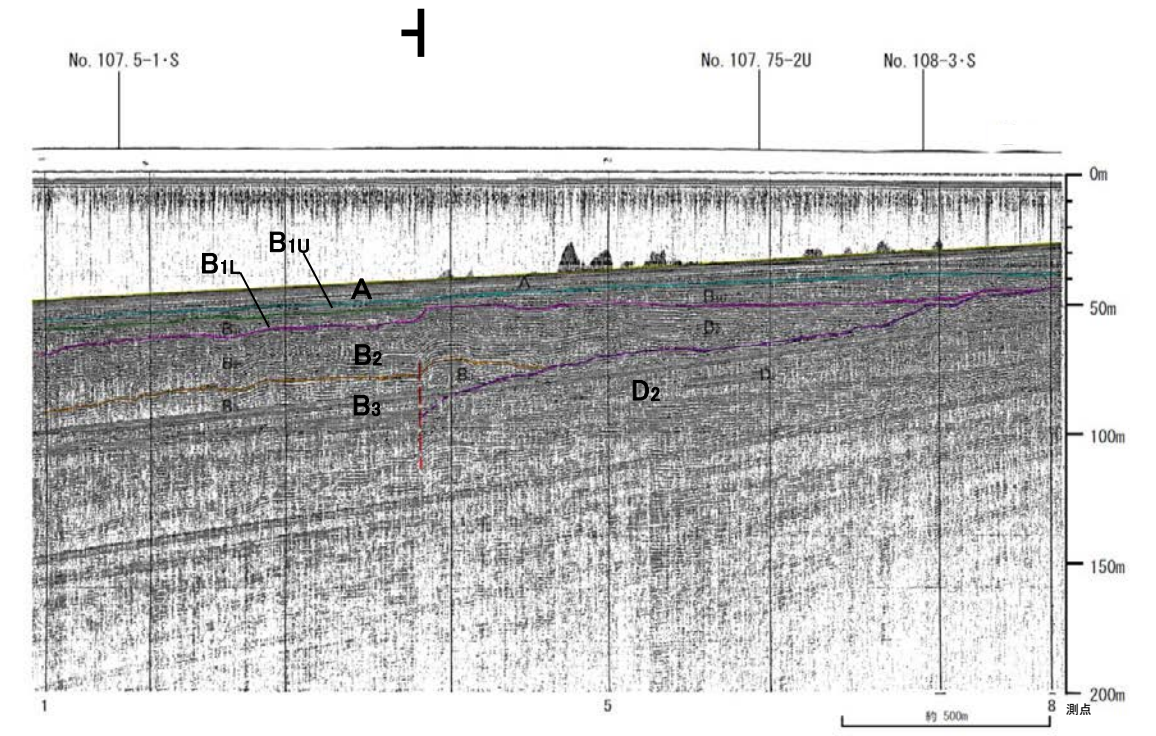

地質時代	地質層序
第四紀	完新世 A層
	後期 B ₁ 層 B ₁₀ 層
	中期 B層 B ₁₁ 層
	前期 C層 C ₁ 層
	鮮新世 D ₁ 層
新第三紀	中新世 D層
	古第三紀 D ₂ 層
先第三紀	

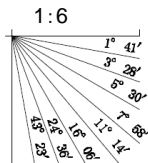

No.8.6U(北陸電カブーマー)

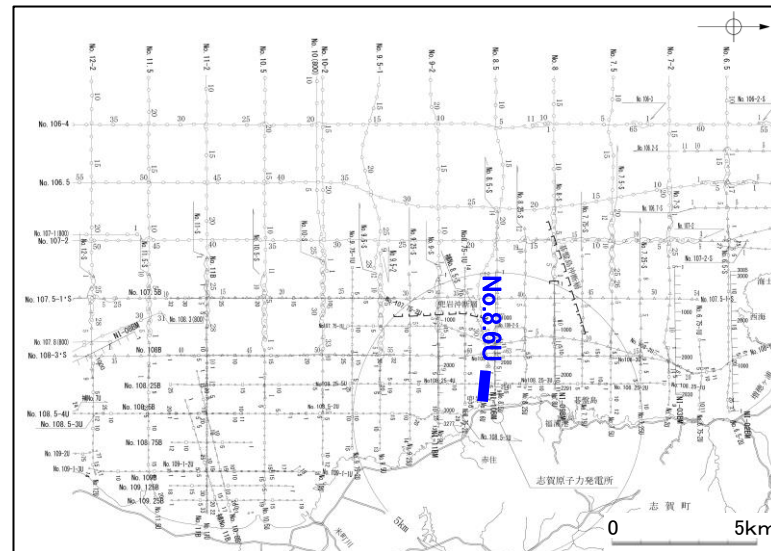
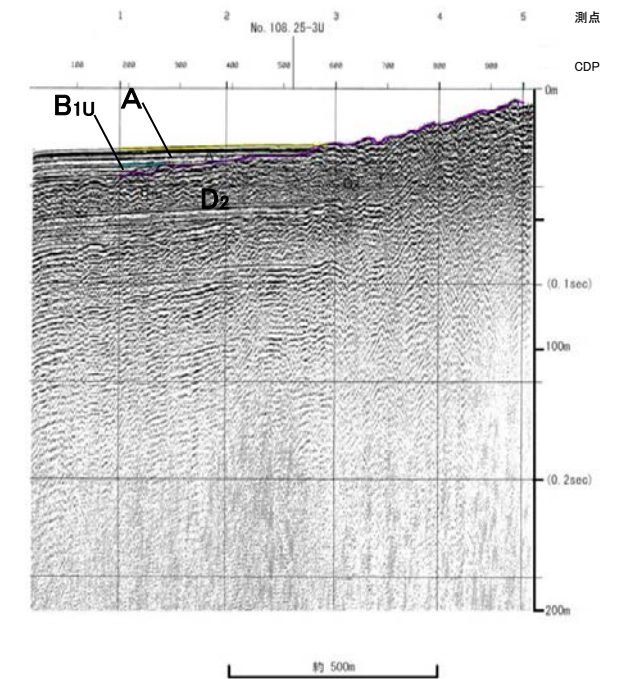
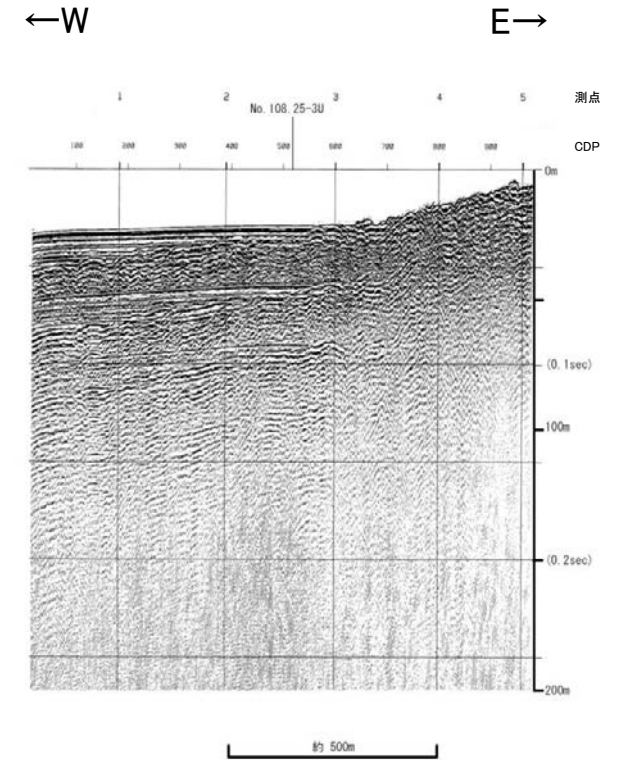

地質時代		地質層序		
第四紀	更新世	A層		
	後期	B ₁₀ 層	B ₁₁ 層	
	中期	B層	B ₂ 層	B ₃ 層
		前期	C層	C ₂ 層
	新第三紀	鮮新世	C ₁ 層	D ₁ 層
中新世	D層	D ₂ 層		
古第三紀				
先第三紀				

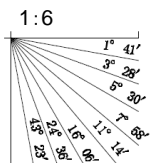

No.8.75U(北陸電カブーマー)

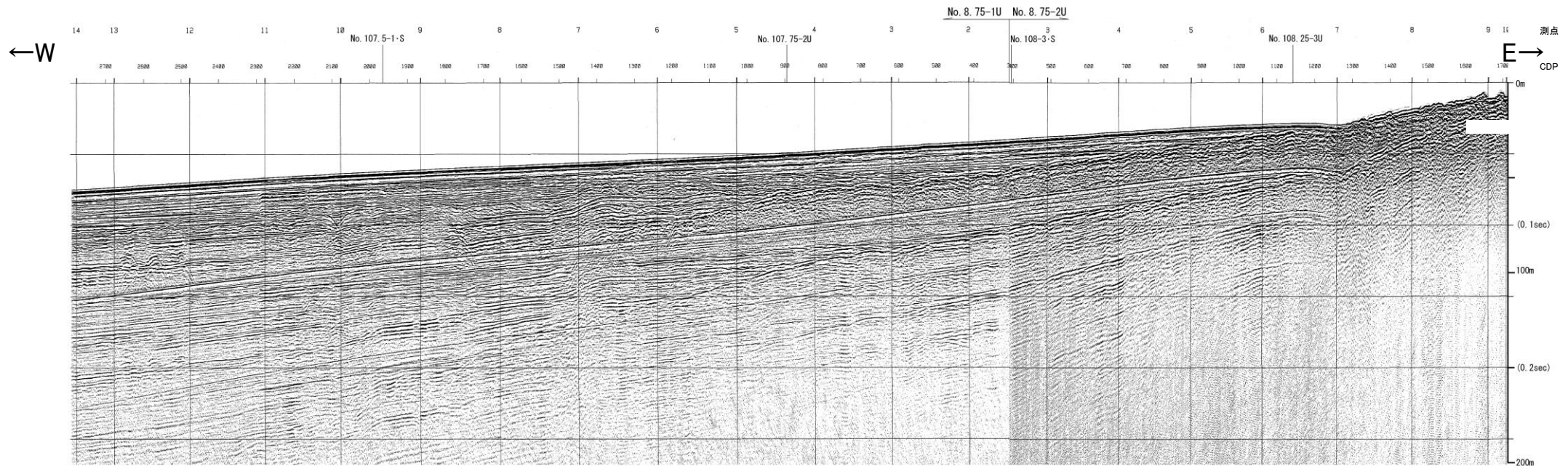

兜岩沖断層



約 500m

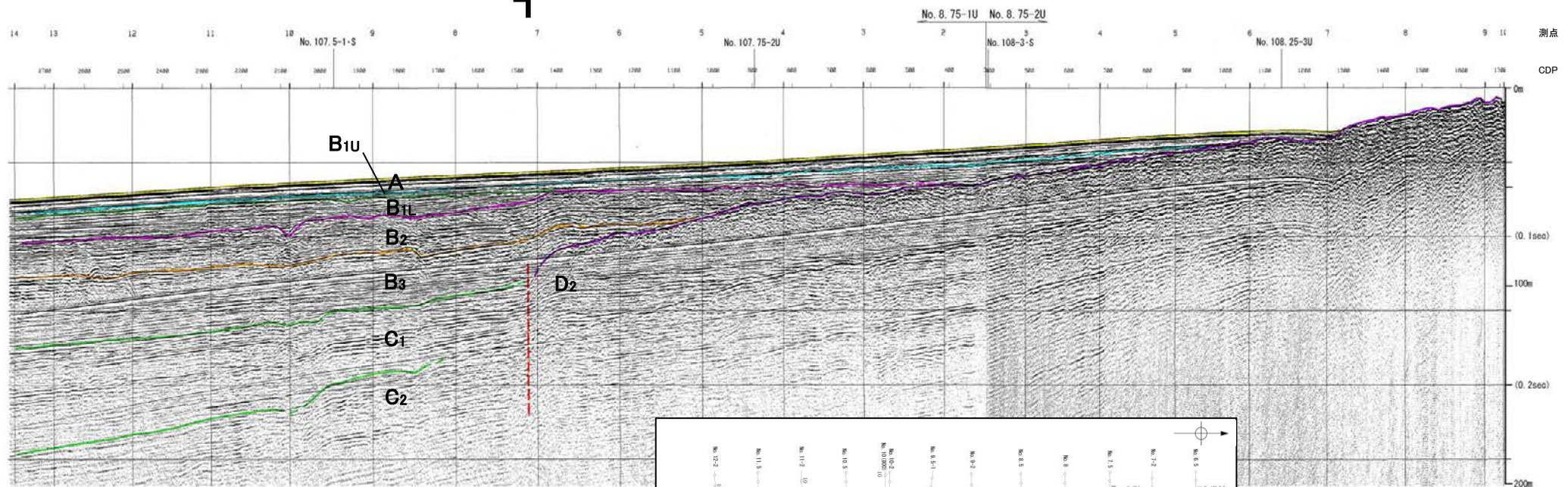

約 500m

地質時代		地質層序	
第四紀	完新世	A層	
	更新世	後期	B _{1L} 層
		中期	B ₂ 層
			B ₃ 層
	前期	C ₁ 層	
第三紀	新第三紀	C ₂ 層	
	中新世	D ₁ 層	
		D ₂ 層	
古第三紀			
先第三紀			

1:6

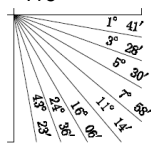

No.9・S, No.9U(北陸電カスパーカー, ブーマー)

各音波探査記録の全線は次頁, 次々頁

←W

E→

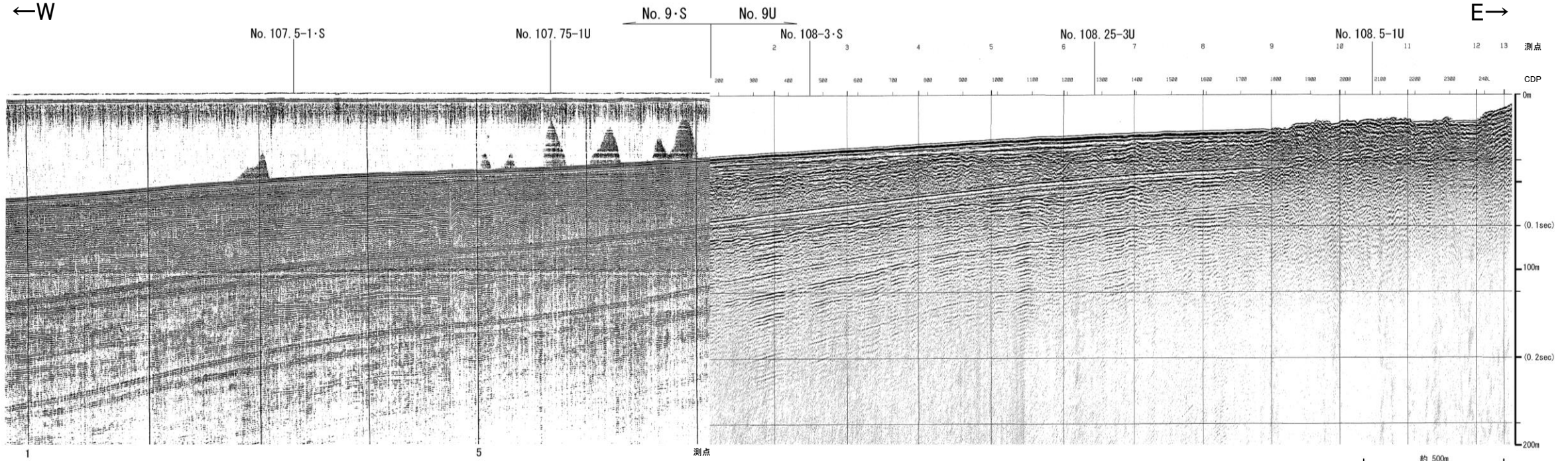

兜岩沖断層

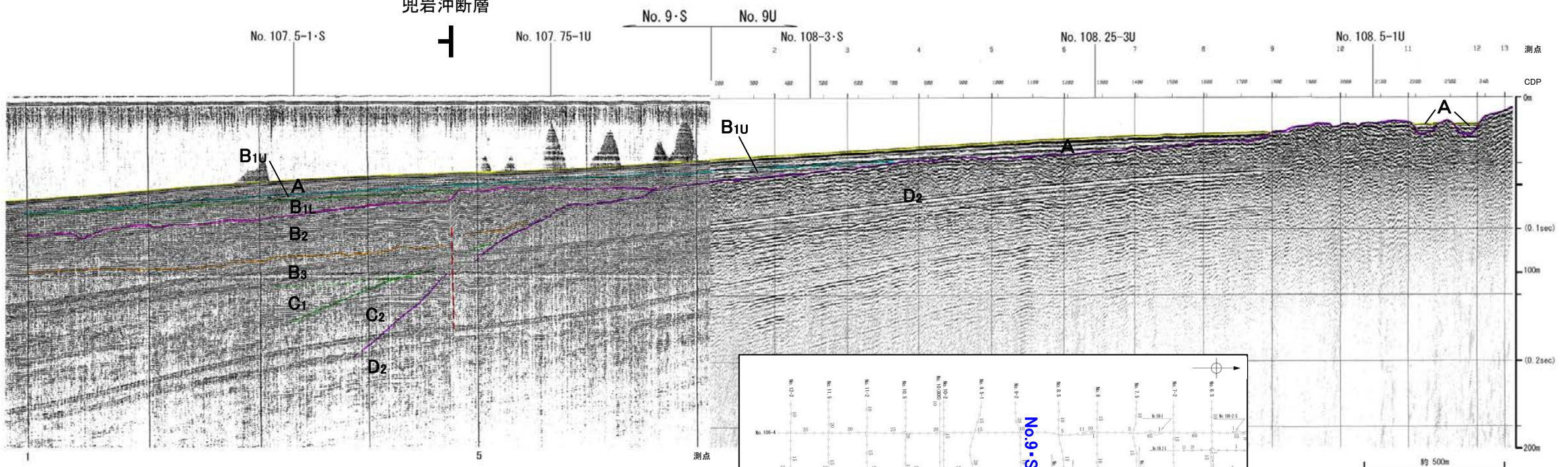

地質時代		地質層序	
第四紀	完新世	A層	
	更新世	後期	B ₁₀ 層 B ₁₁ 層
		中期	B層
	前期	C層	C ₁ 層
		鮮新世	D ₁ 層
	中新世	D層	D ₂ 層
古第三紀	D ₃ 層		
先第三紀			

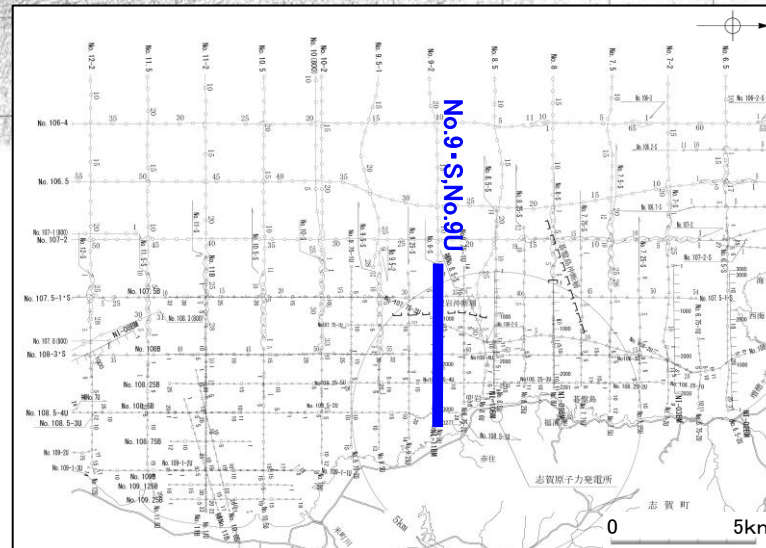
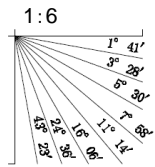

No.9U(北陸電カブーマー)

全線表示

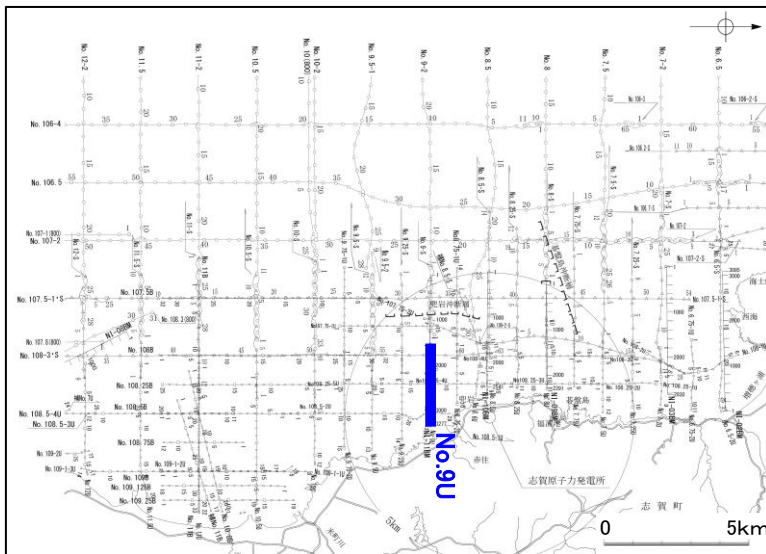
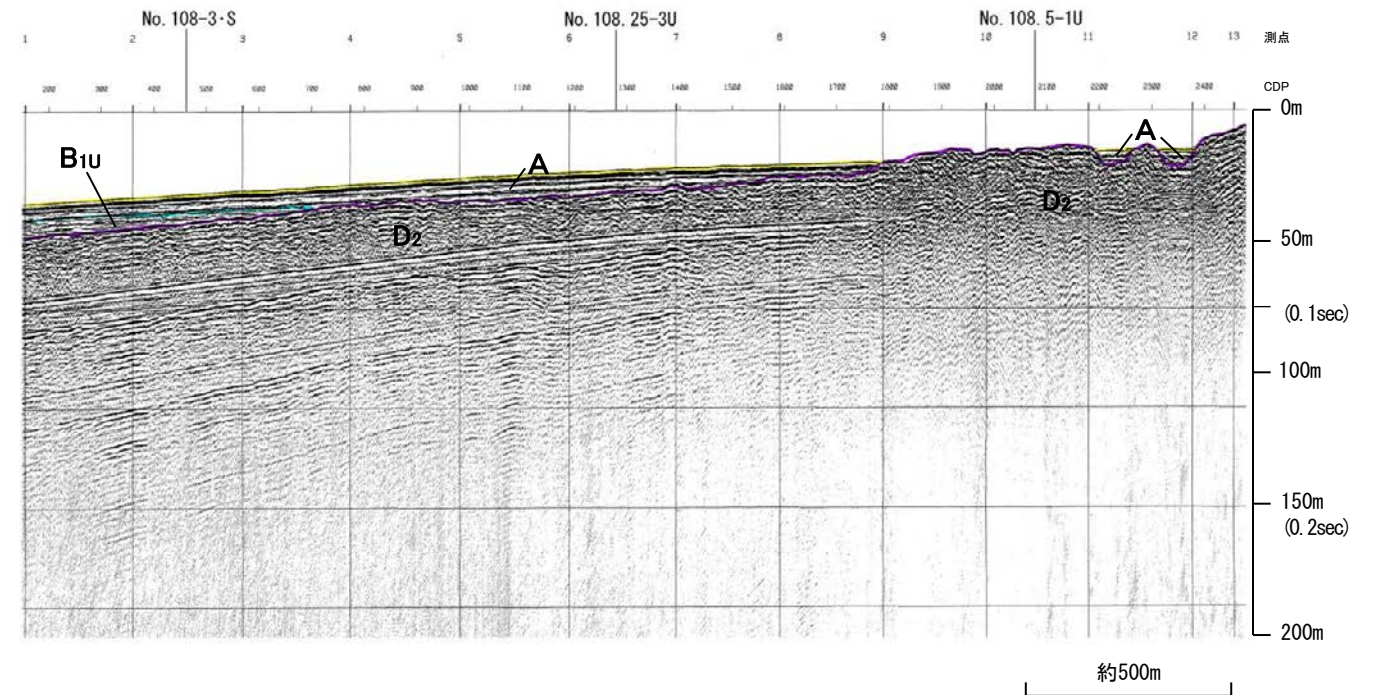
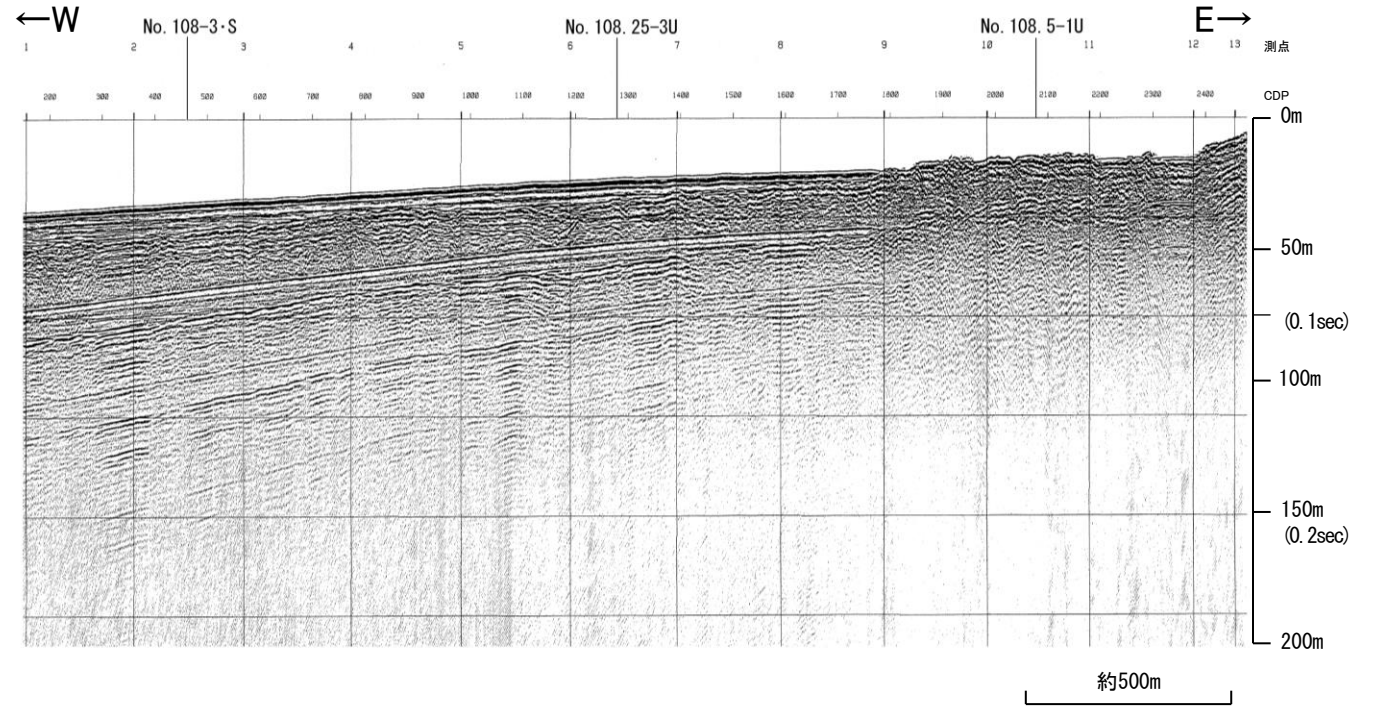

地質時代		地質層序
第四紀	完新世	A層
	後期	B ₁₀ 層
		B ₁₁ 層
	中期	B層
	前期	B ₂ 層
B ₃ 層		
新第三紀	鮮新世	C層
	中新世	C ₂ 層
		D層
古第三紀		D ₂ 層
先第三紀		

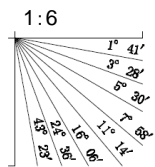

No.9・S(北陸電カスパーカー)

全線表示

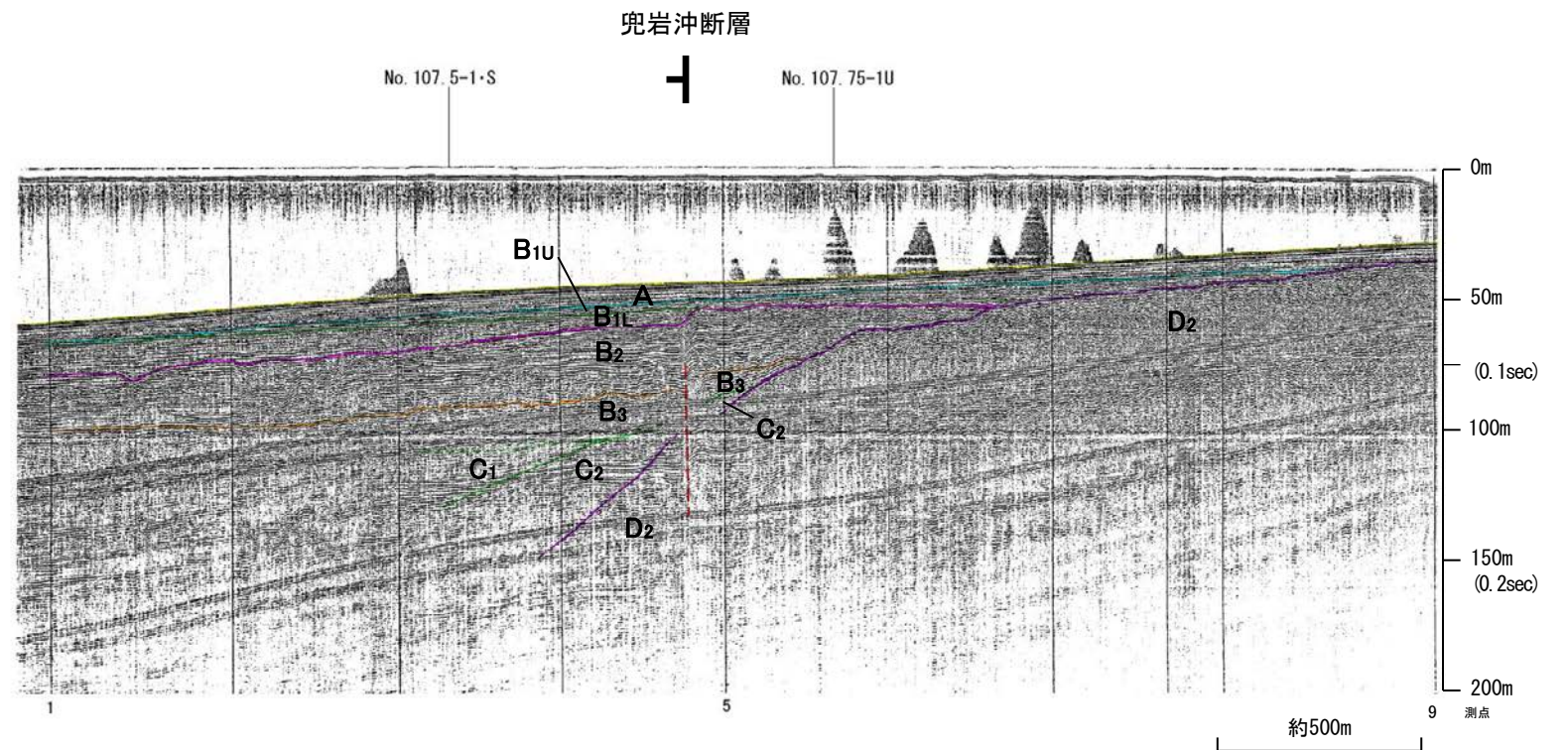
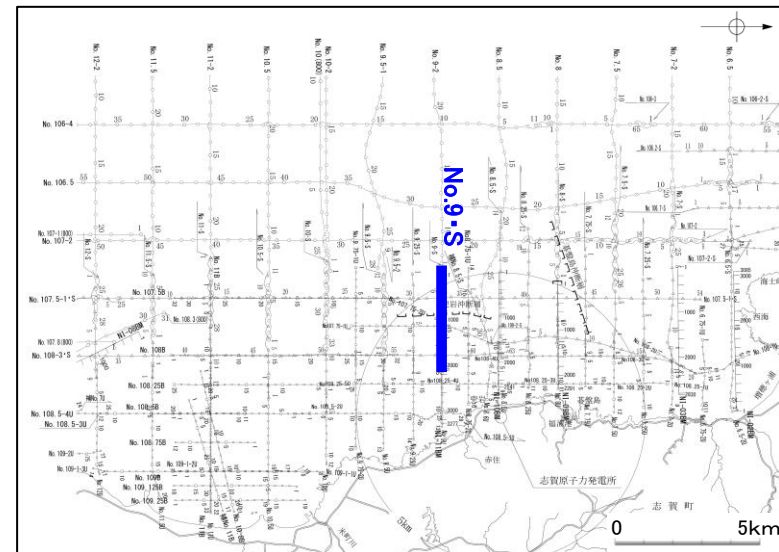
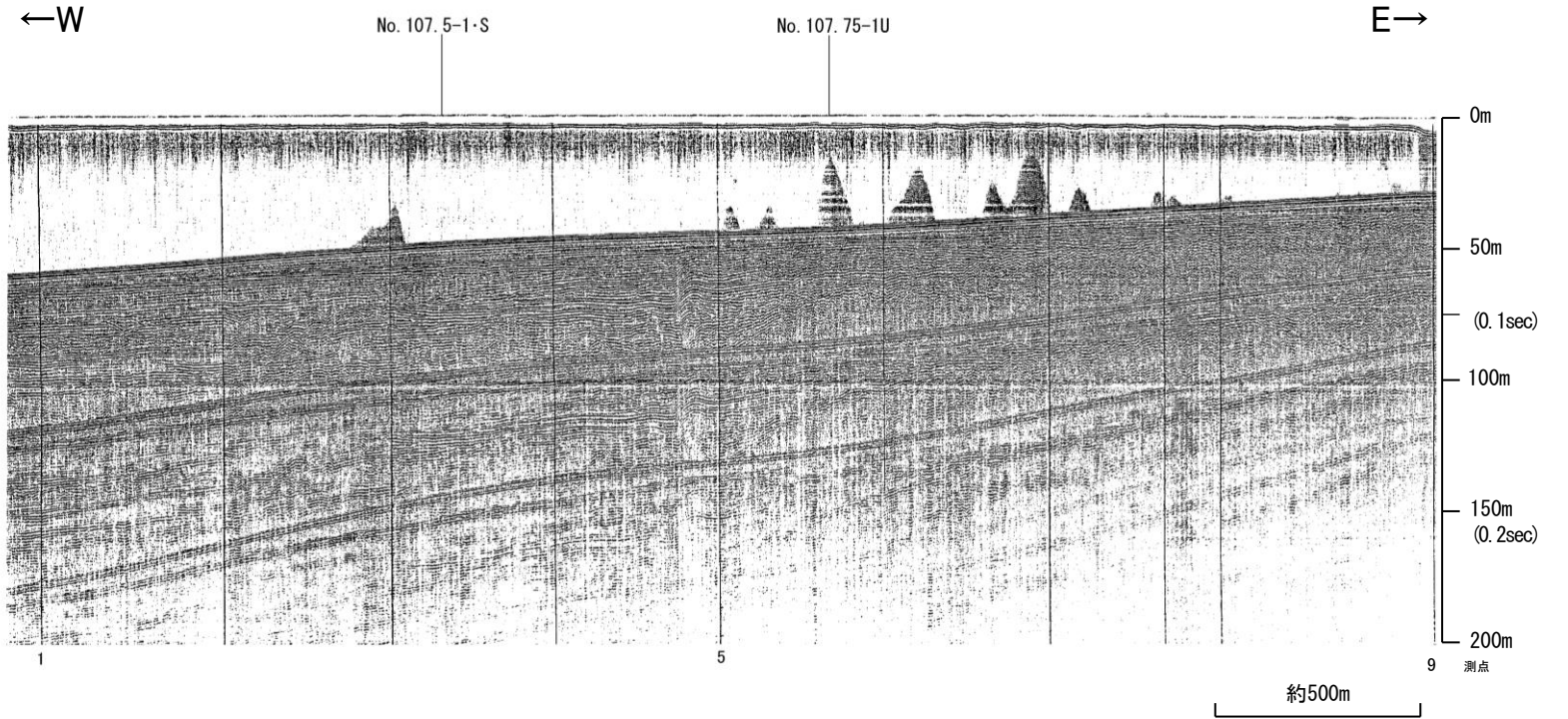

地質時代		地質層序	
第四紀	完新世	A層	
	後期	B ₁ 層	B _{1L} 層
		B ₁ 層	B _{1L} 層
	中期	B ₂ 層	B ₃ 層
	前期	C層	C ₁ 層
鮮新世		D ₁ 層	D ₂ 層
中新世	D層	D ₂ 層	
古第三紀		D ₂ 層	
先第三紀			

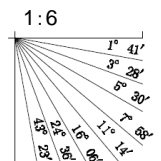

No.9-2①(北陸電カスパーカー)

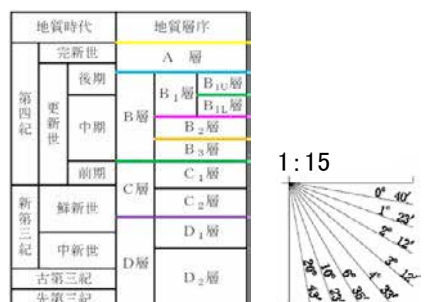
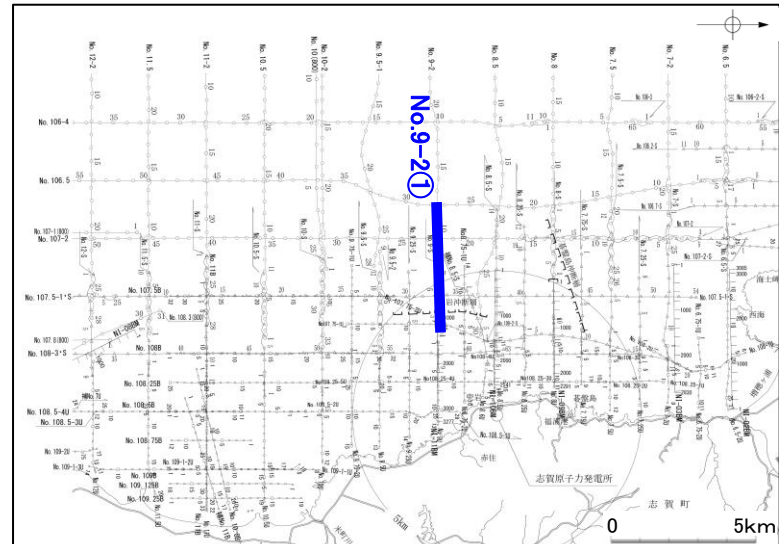
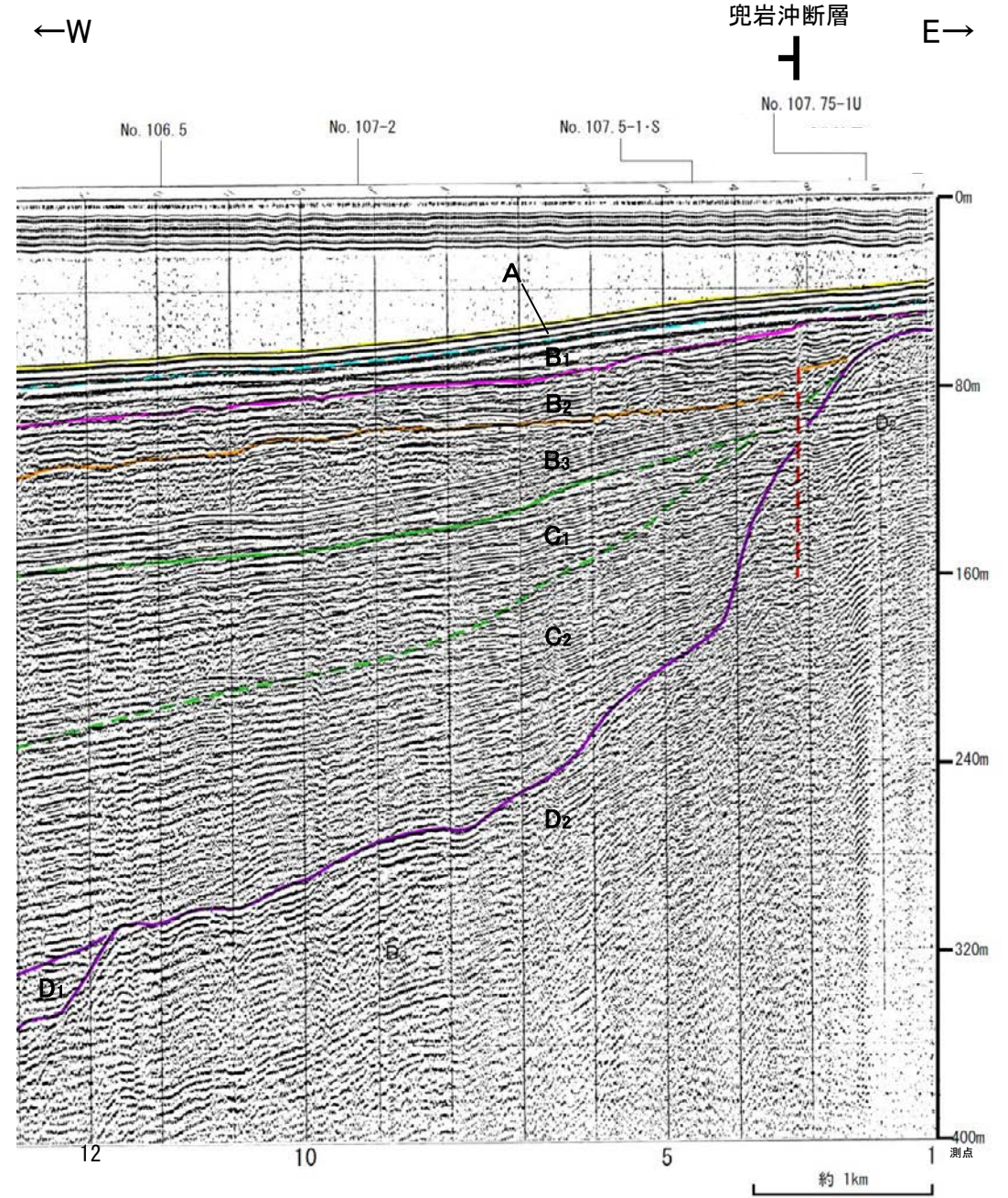
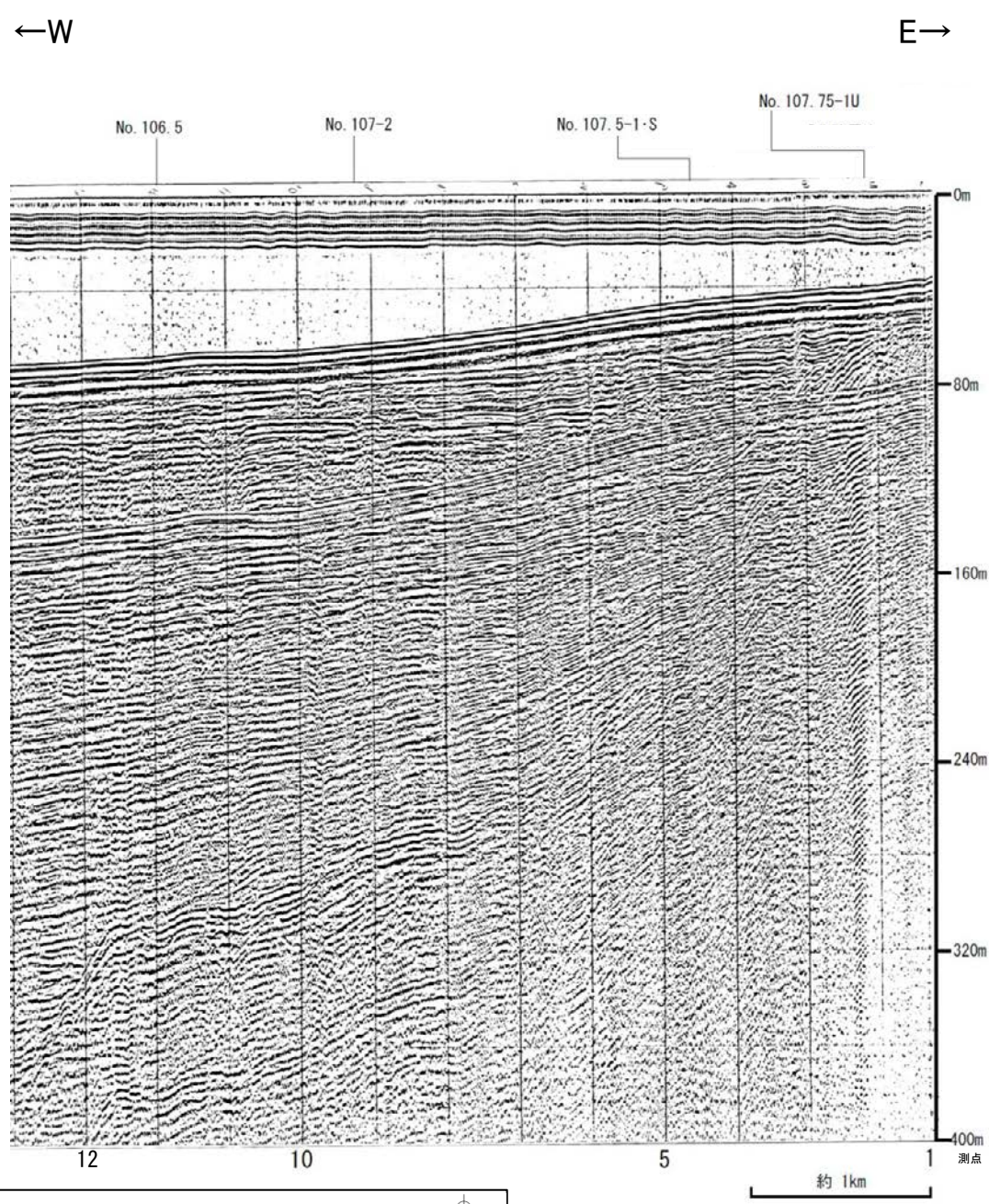

No.9-2②(北陸電カスパーカー)

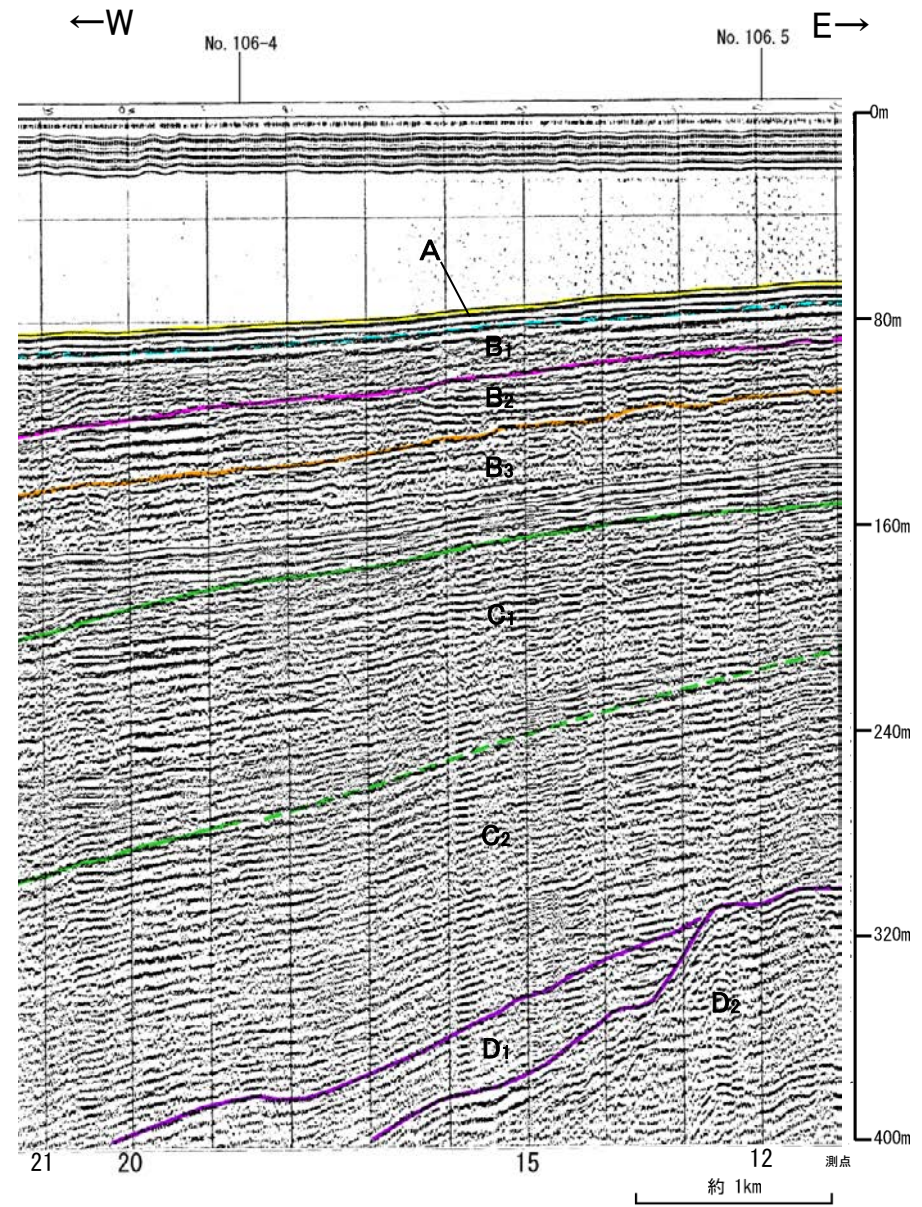
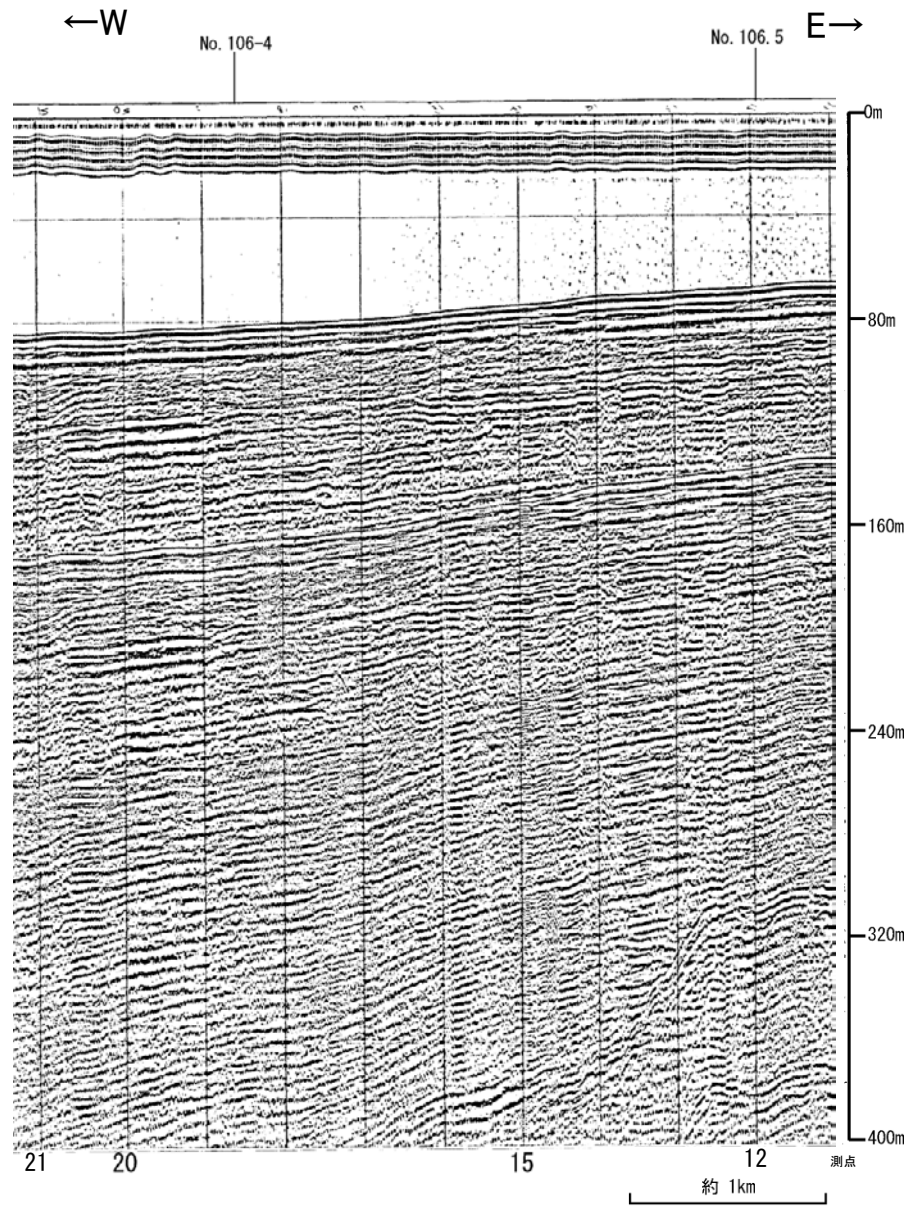

地質時代		地質層序		
第四紀	完新世	A層		
	更新世	後期	B ₁ 層	B ₁₀ 層
			B ₁₁ 層	B ₁₂ 層
		中期	B ₂ 層	B ₃ 層
	前期	C層	C ₁ 層	
新第三紀	鮮新世	D ₁ 層		
	中新世	D層		
	古第三紀	D ₂ 層		
先第三紀				

1:15

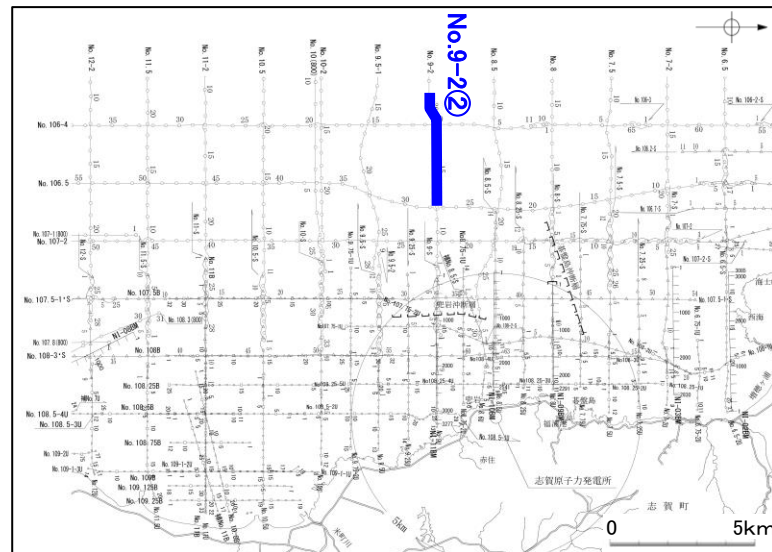
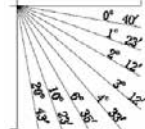

No.9.25・S, No.9.25U(北陸電カスパーカー, ブーマー)

各音波探査記録の全線は次頁, 次々頁

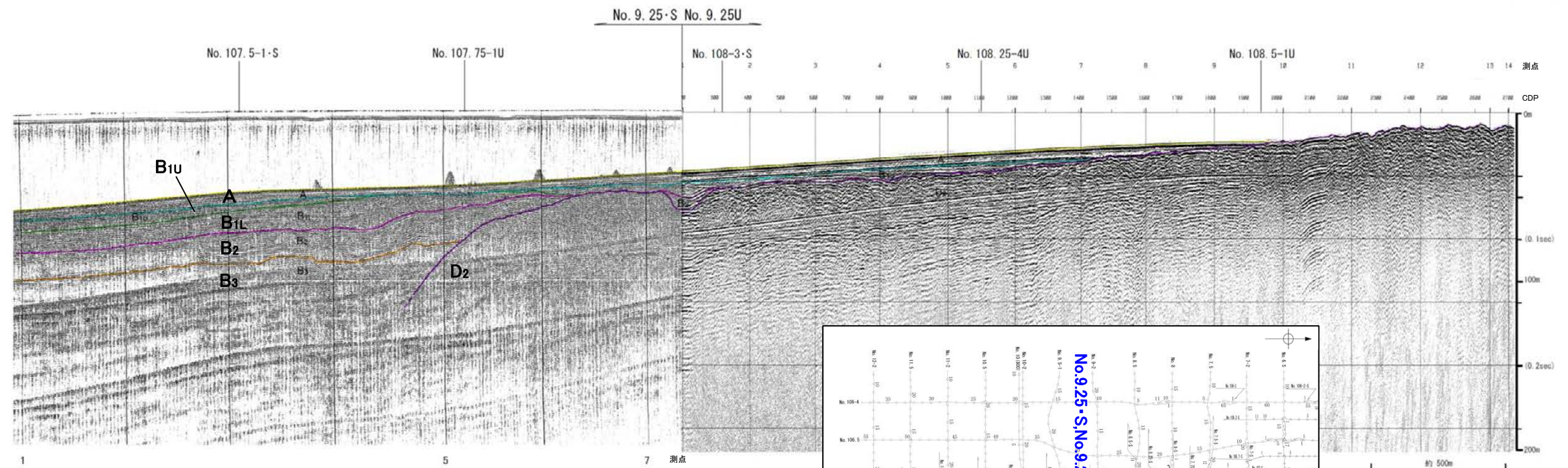
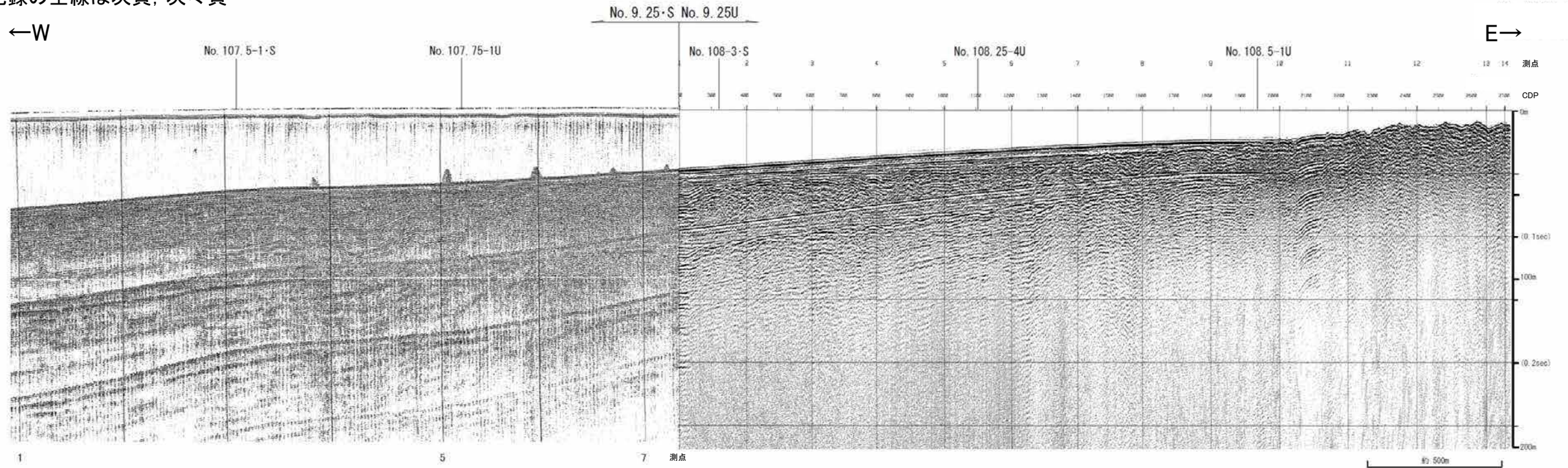

地質時代		地質層序	
第四紀	更新世	A層	
		後期	B ₁₀ 層 B ₁₁ 層
	中期	B層	B ₂ 層
			B ₃ 層
	前期	C層	C ₁ 層
	第三紀	鮮新世	D層
中新世			
古第三紀			D ₂ 層
先第三紀			

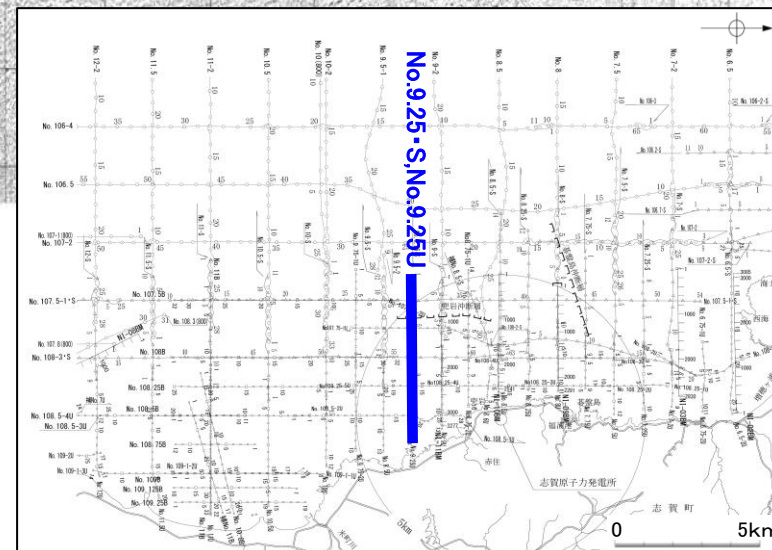
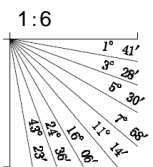

No.9.25U(北陸電カブーマー)

全線表示

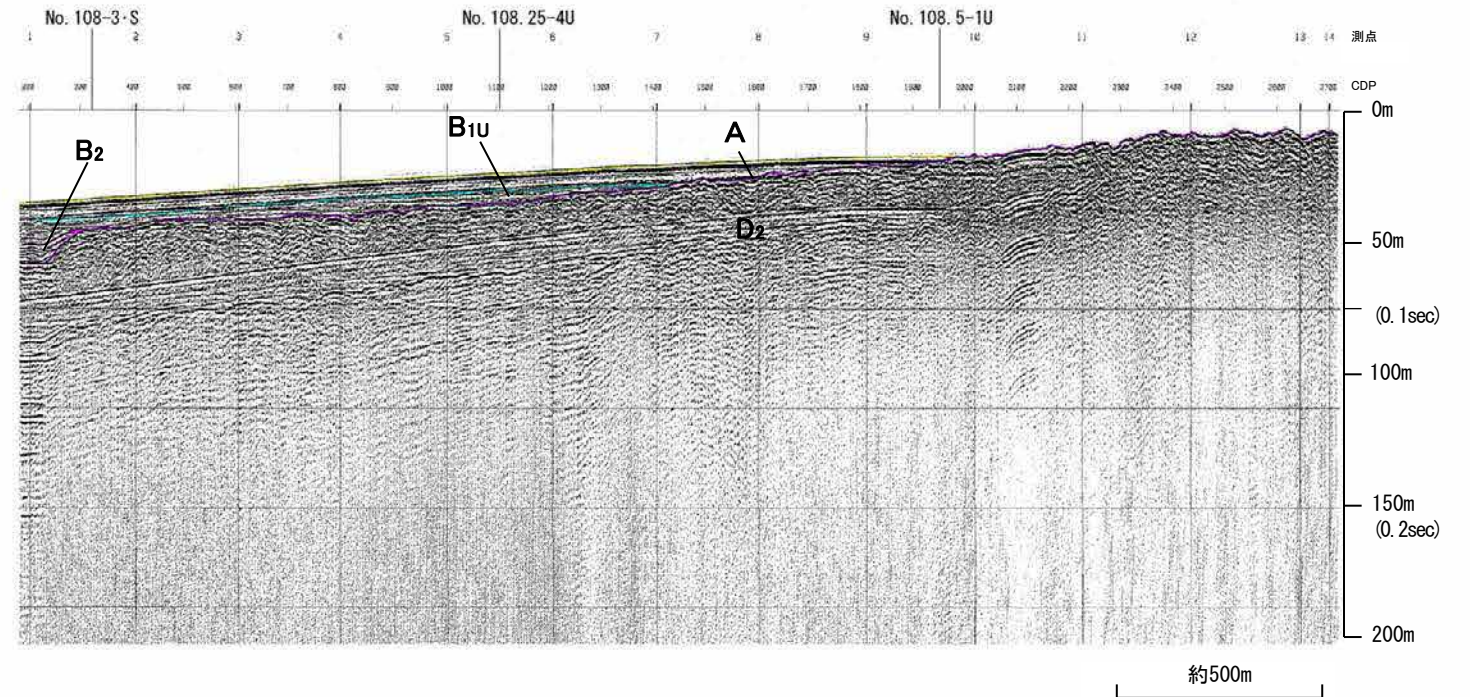
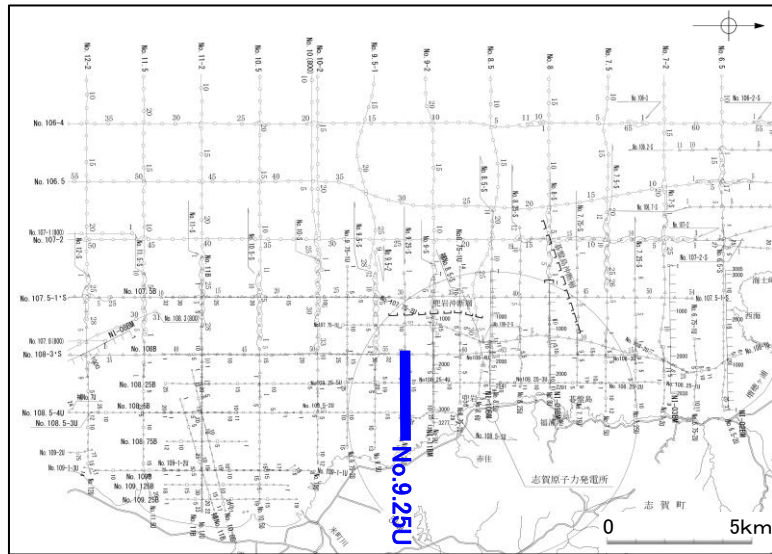
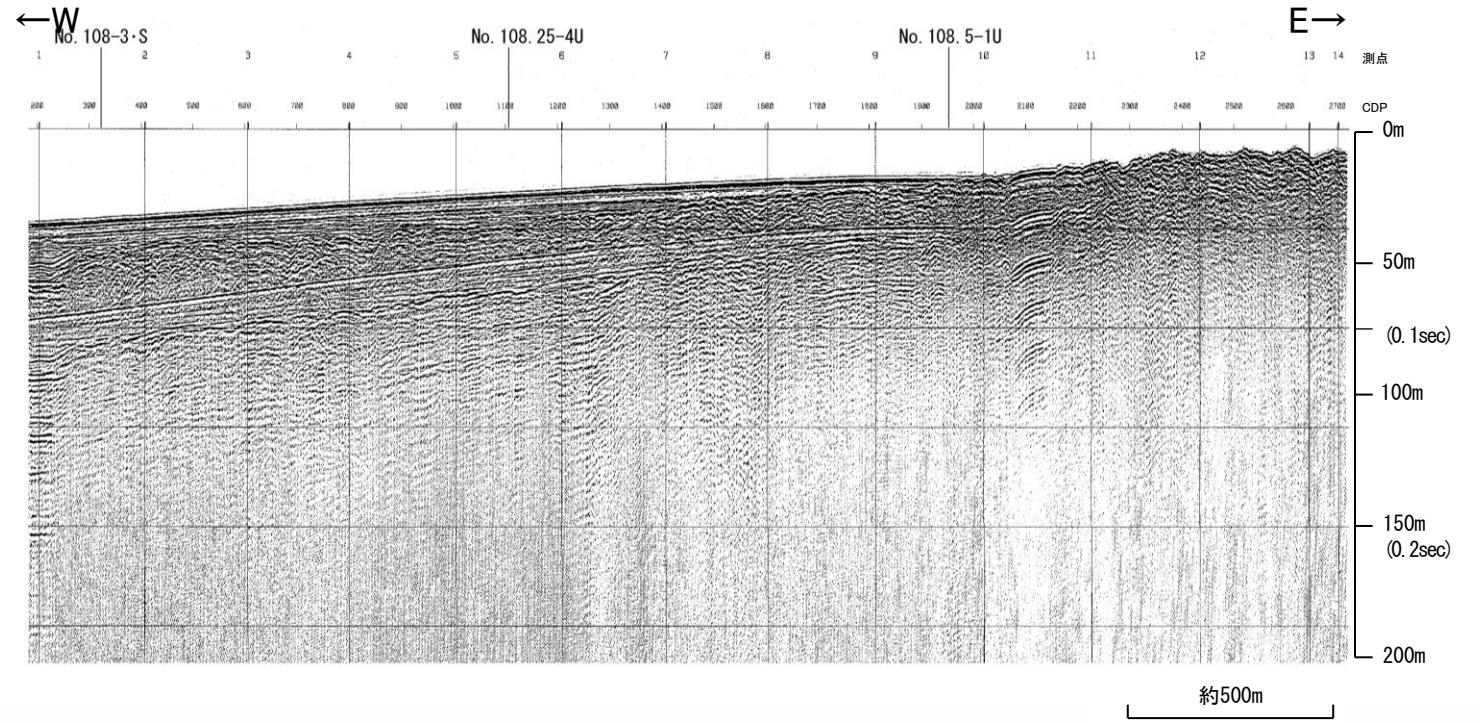

地質時代	地質層序	
第四紀	完新世 A層	
	後期 B ₁ 層 B _{1U} 層	
	中期 B層	B ₂ 層
		B ₃ 層
	前期 C層	C ₁ 層
第三紀	漸新世 D ₁ 層	
	中新世 D層	
	古第三紀 D ₂ 層	
先第三紀		

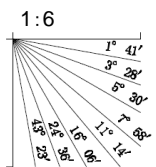

No.9.25・S(北陸電力スパーカー)

全線表示

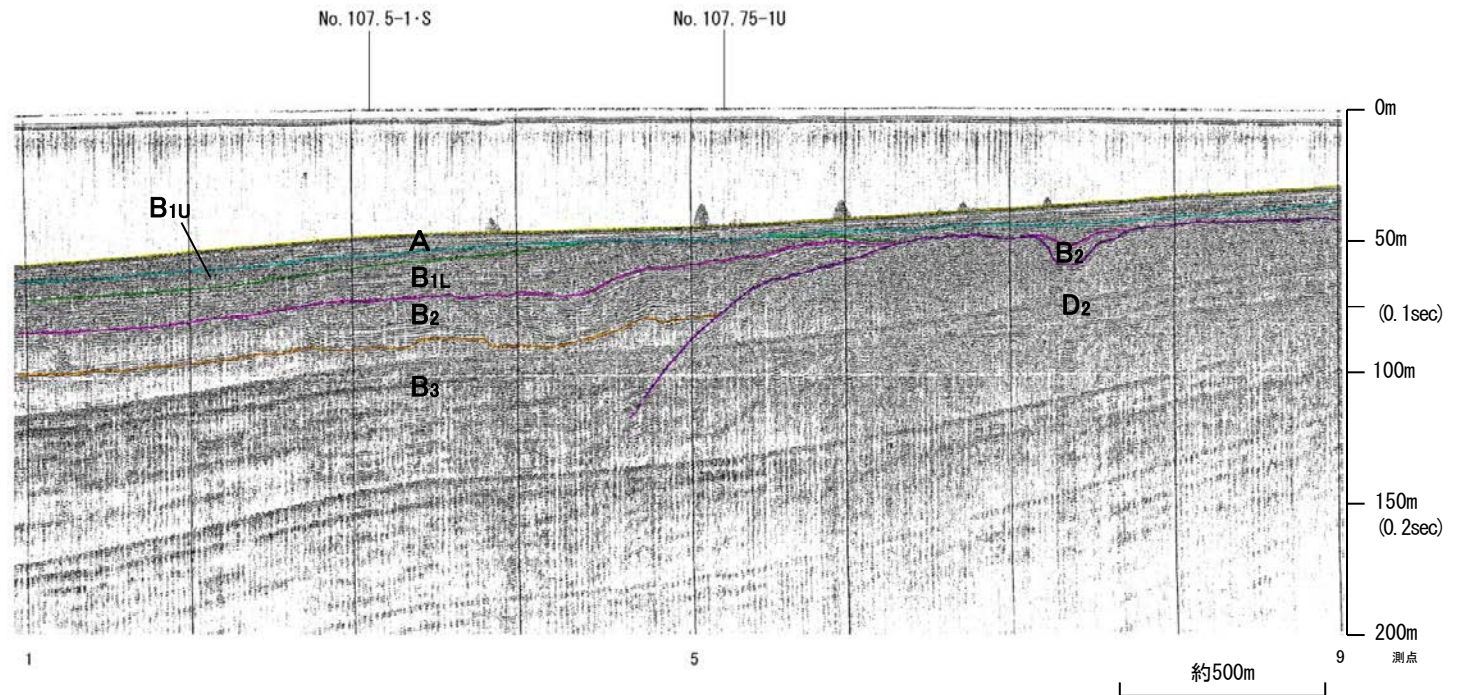
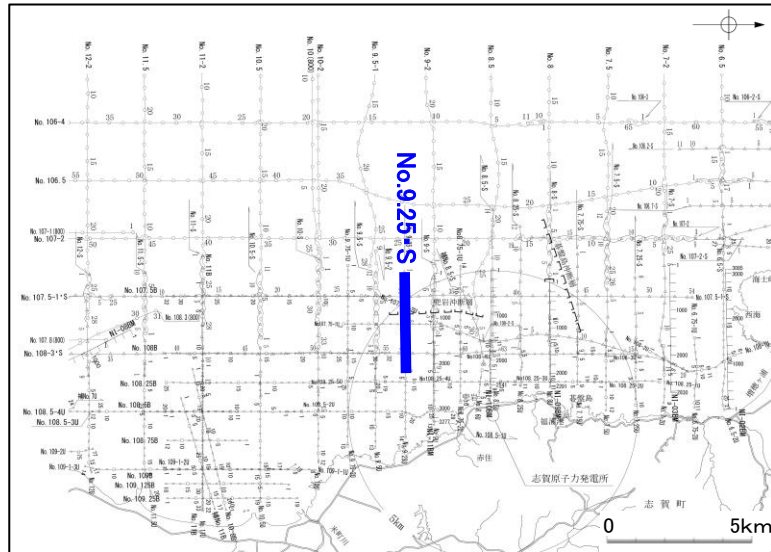
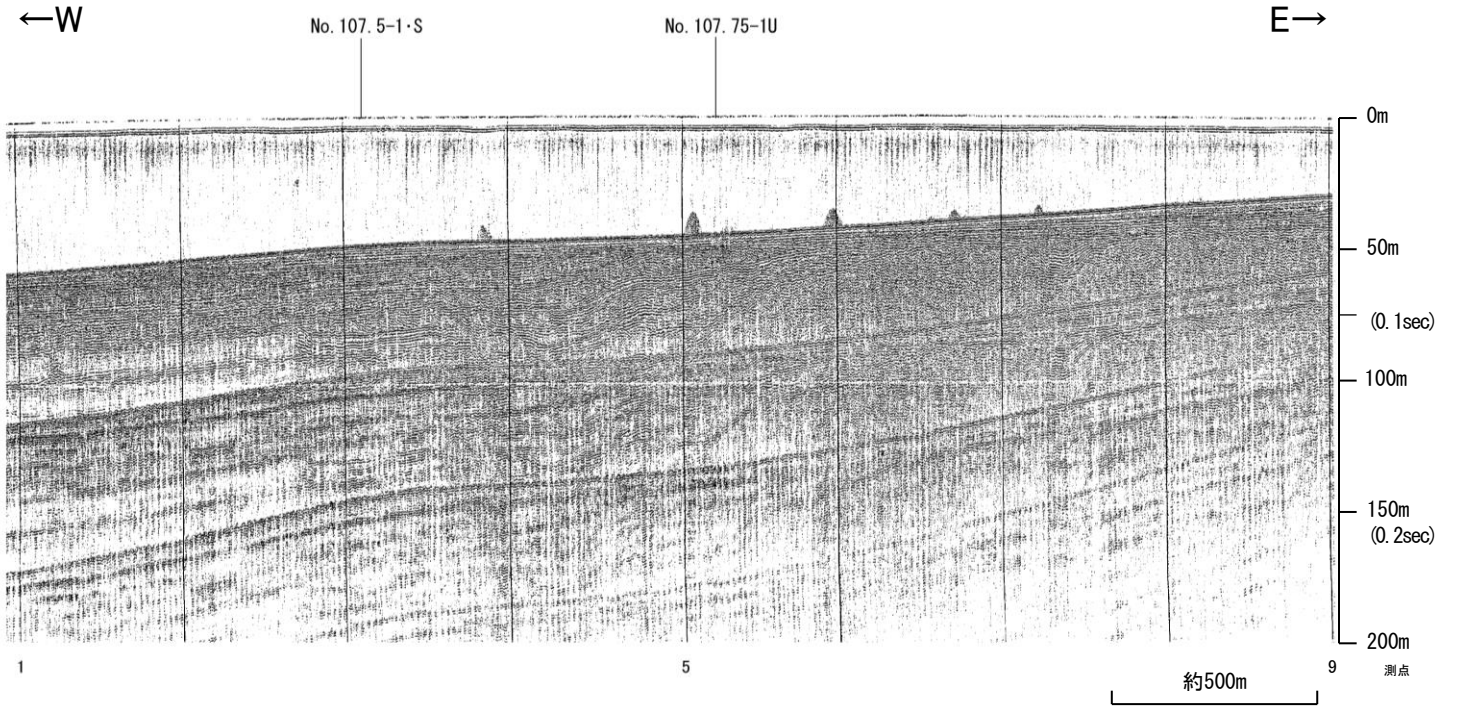

地質時代		地質層序	
第四紀	完新世	A層	
	後期	B ₁ 層	B _{1L} 層
		B ₂ 層	B _{2L} 層
	中期	B ₃ 層	B ₃ 層
	前期	C層	C ₁ 層
第三紀	鮮新世	D ₁ 層	
	中新世	D ₂ 層	
	古第三紀	D ₂ 層	
先第三紀			



No.9.5・S, No.9.5U(北陸電カスパーカー, ブーマー)

各音波探査記録の全線は次頁, 次々頁

←W

E→

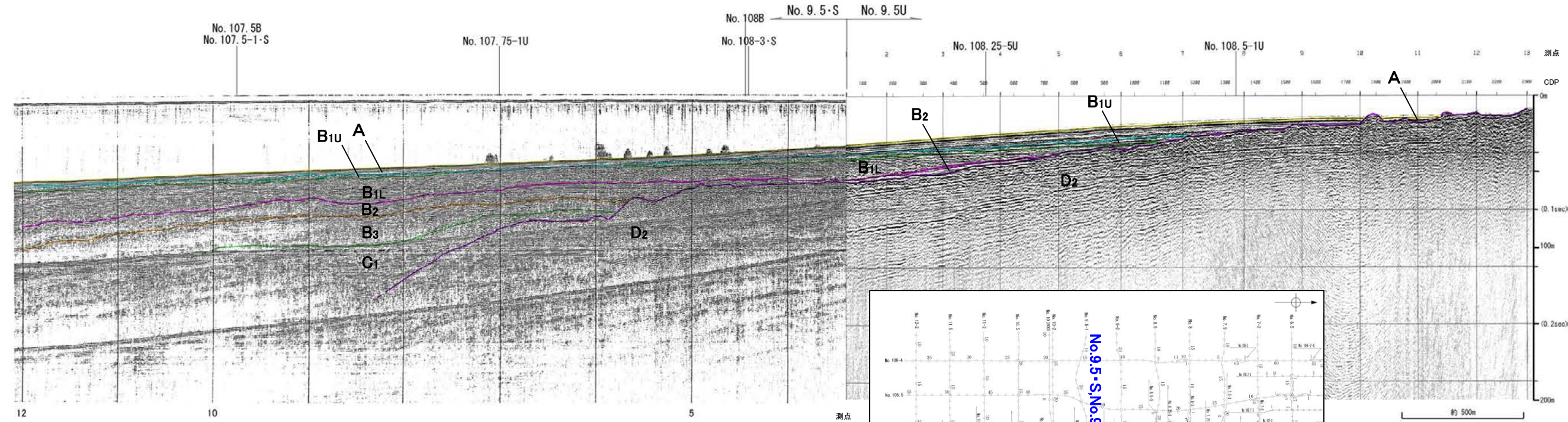
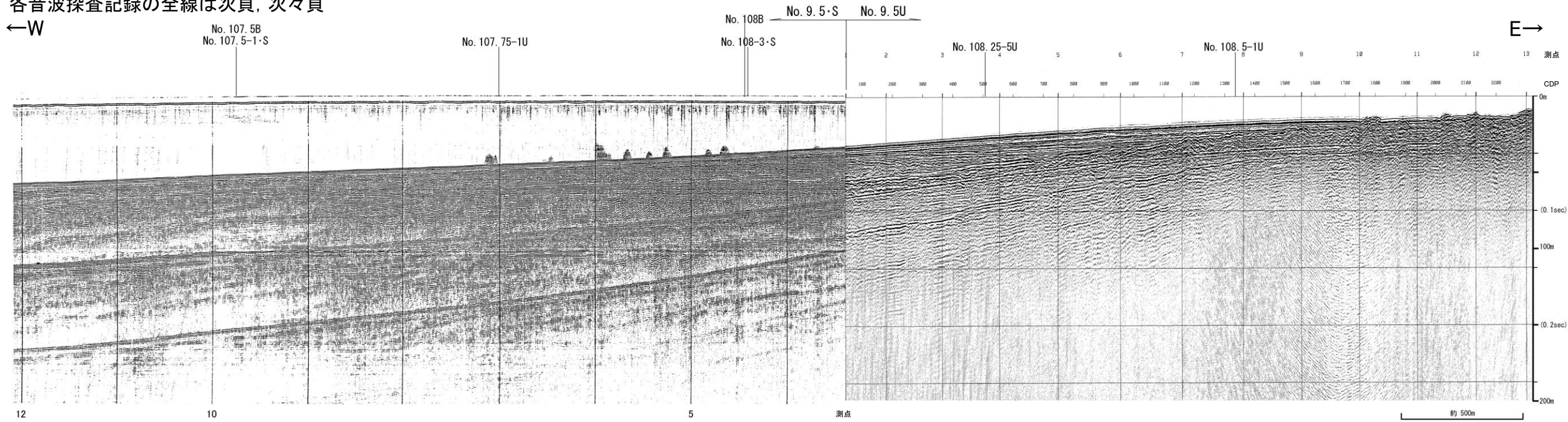

地質時代		地質層序	
第四紀	更新世	A層	
	後期	B _{1L} 層	B _{1U} 層
	中期	B ₂ 層	B _{1L} 層
	前期	B ₃ 層	
第三紀	新第三紀	C ₁ 層	
	中新世	C ₂ 層	
	古第三紀	D ₁ 層	
先第三紀	D ₂ 層		

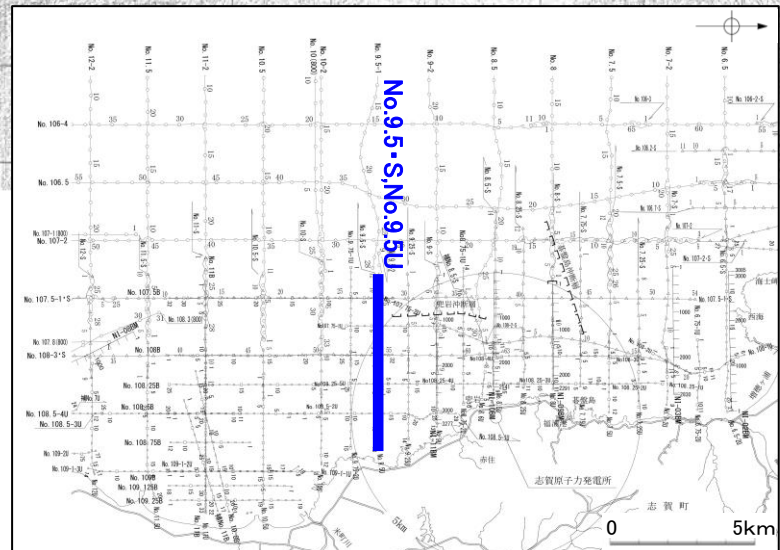
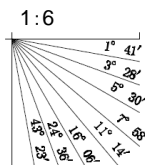

No.9.5U(北陸電カブーマー)

全線表示

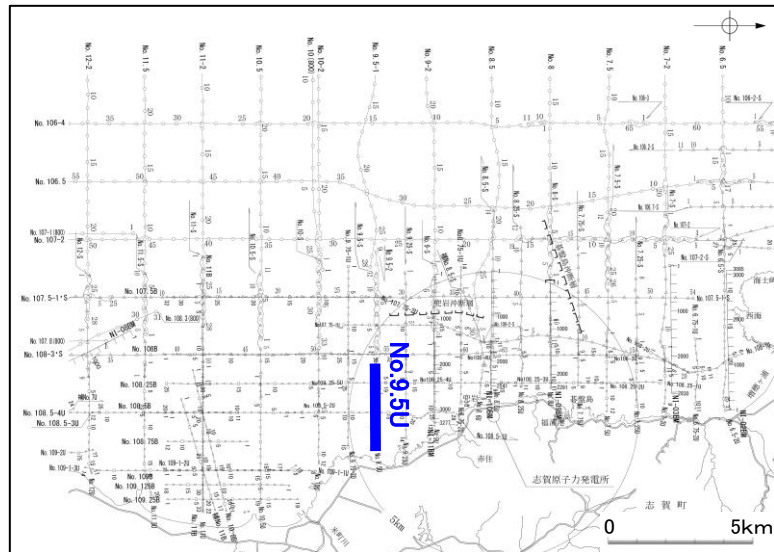
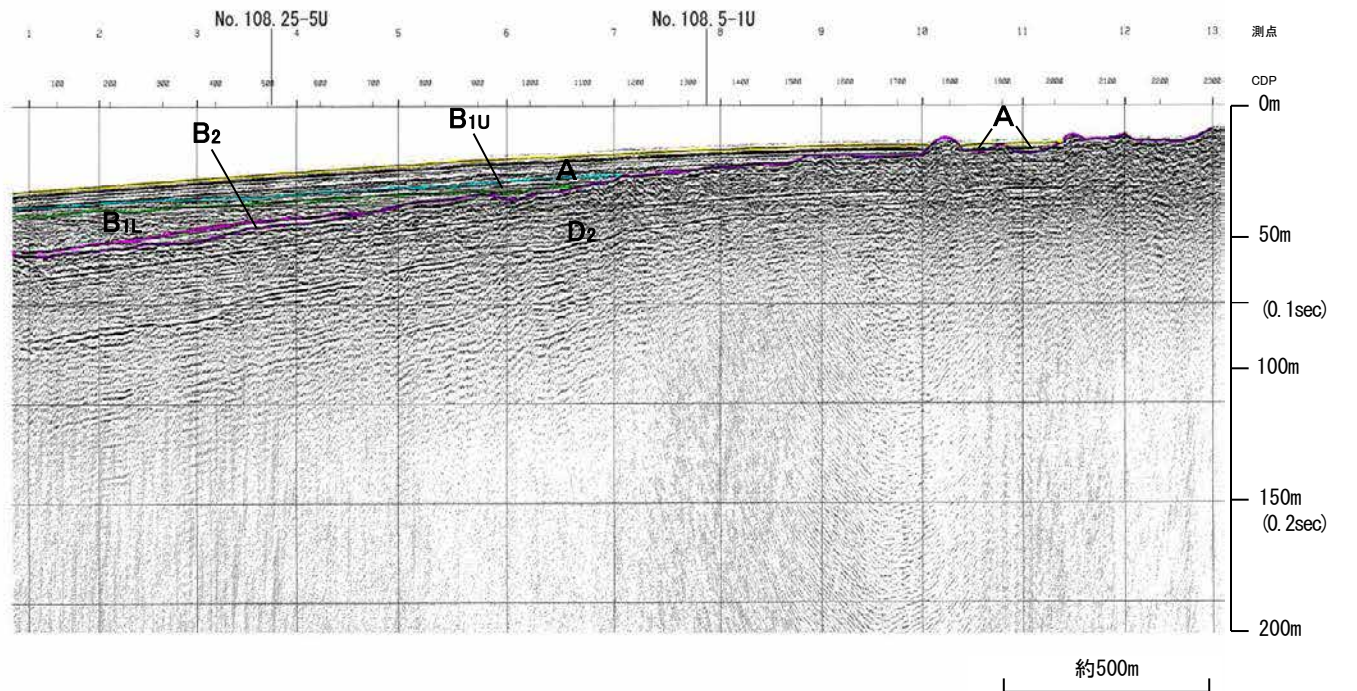
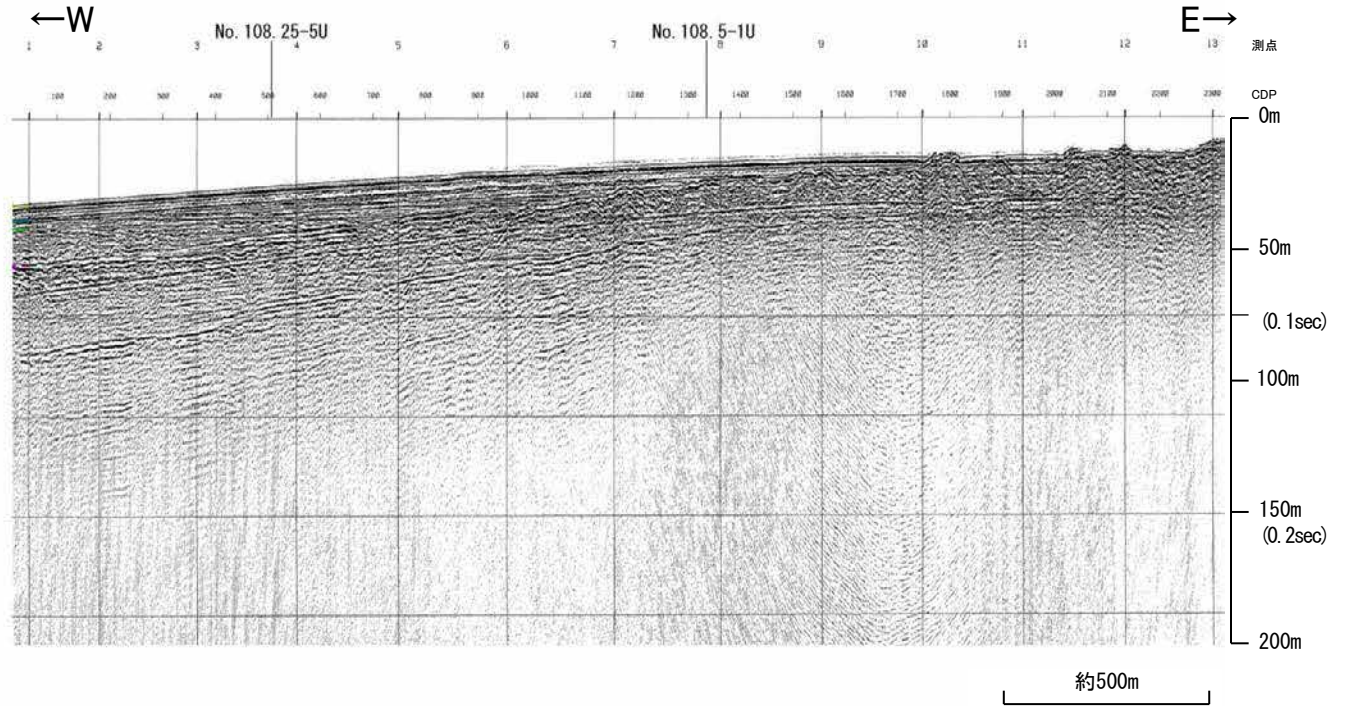

地質時代		地質層序	
第四紀	更新世	A層	
	中期	B層	B ₁ 層
			B ₂ 層
	前期	C層	C ₁ 層
新第三紀	中新世	D層	D ₁ 層
古第三紀	先第三紀		D ₂ 層

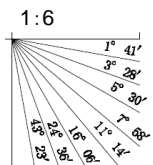

No.9.5・S(北陸電カスパーカー)

全線表示

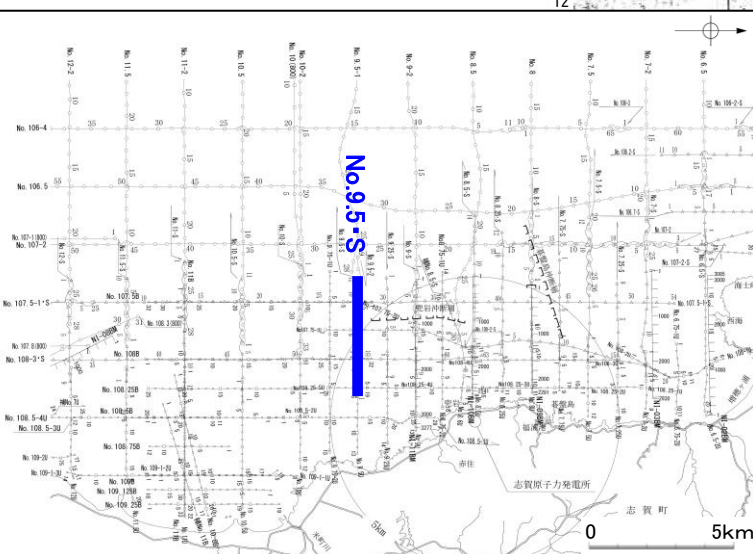
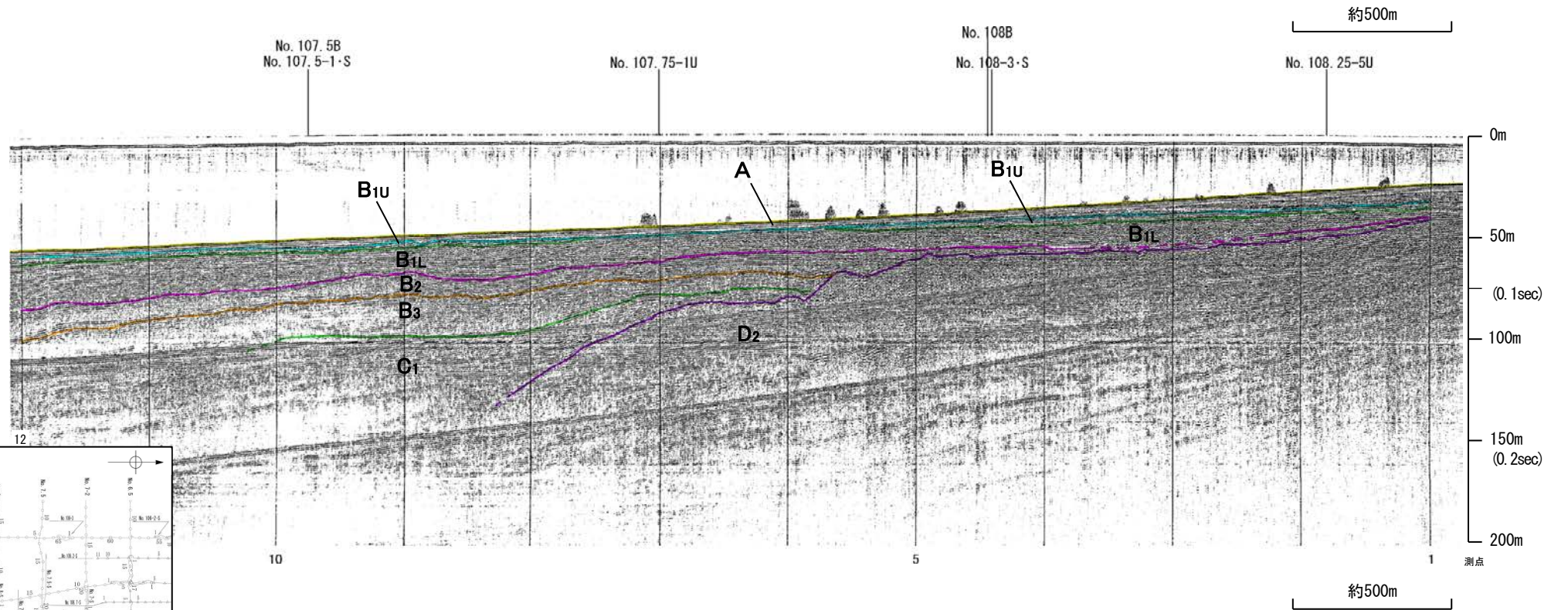
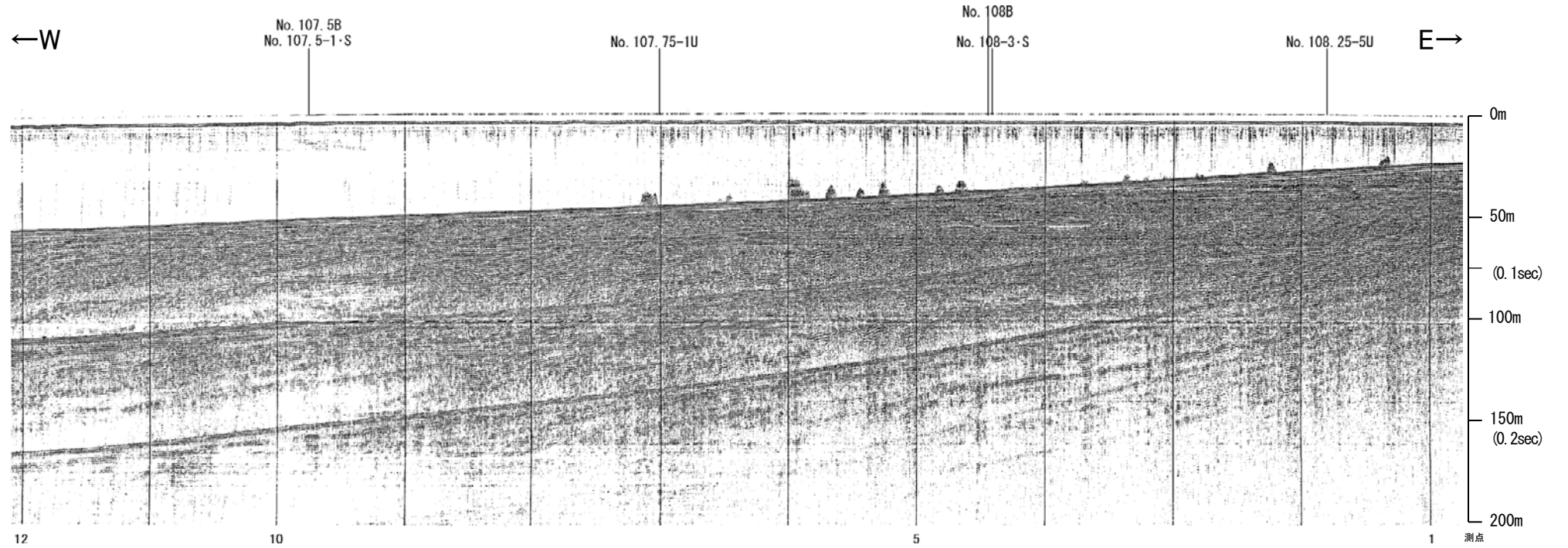

地質時代		地質層序	
第四紀	更新世	A層	
	後期	B ₁ 層	B _{1U} 層
		B ₂ 層	B _{2L} 層
	中期	B ₃ 層	
	前期	C ₁ 層	
新第三紀	鮮新世	C ₂ 層	
	中新世	D ₁ 層	
古第三紀	D ₂ 層		
先第三紀			

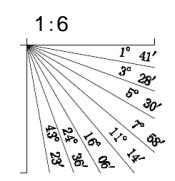

No.9.5①(北陸電カスパーカー)

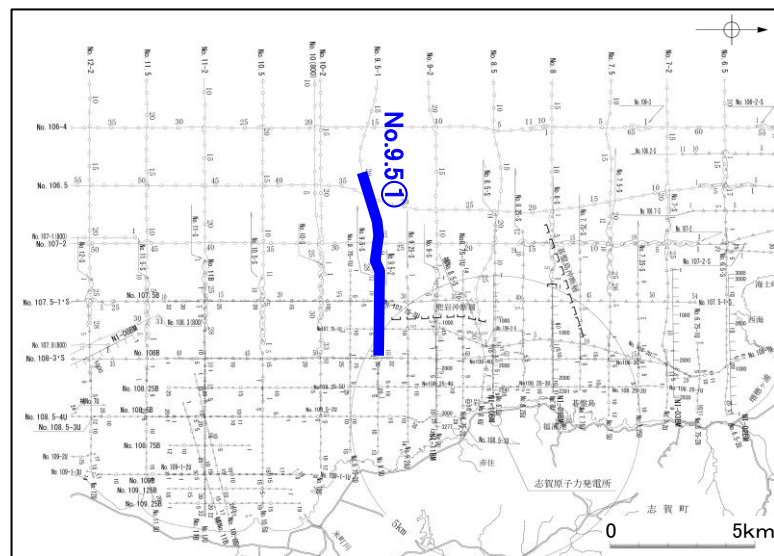
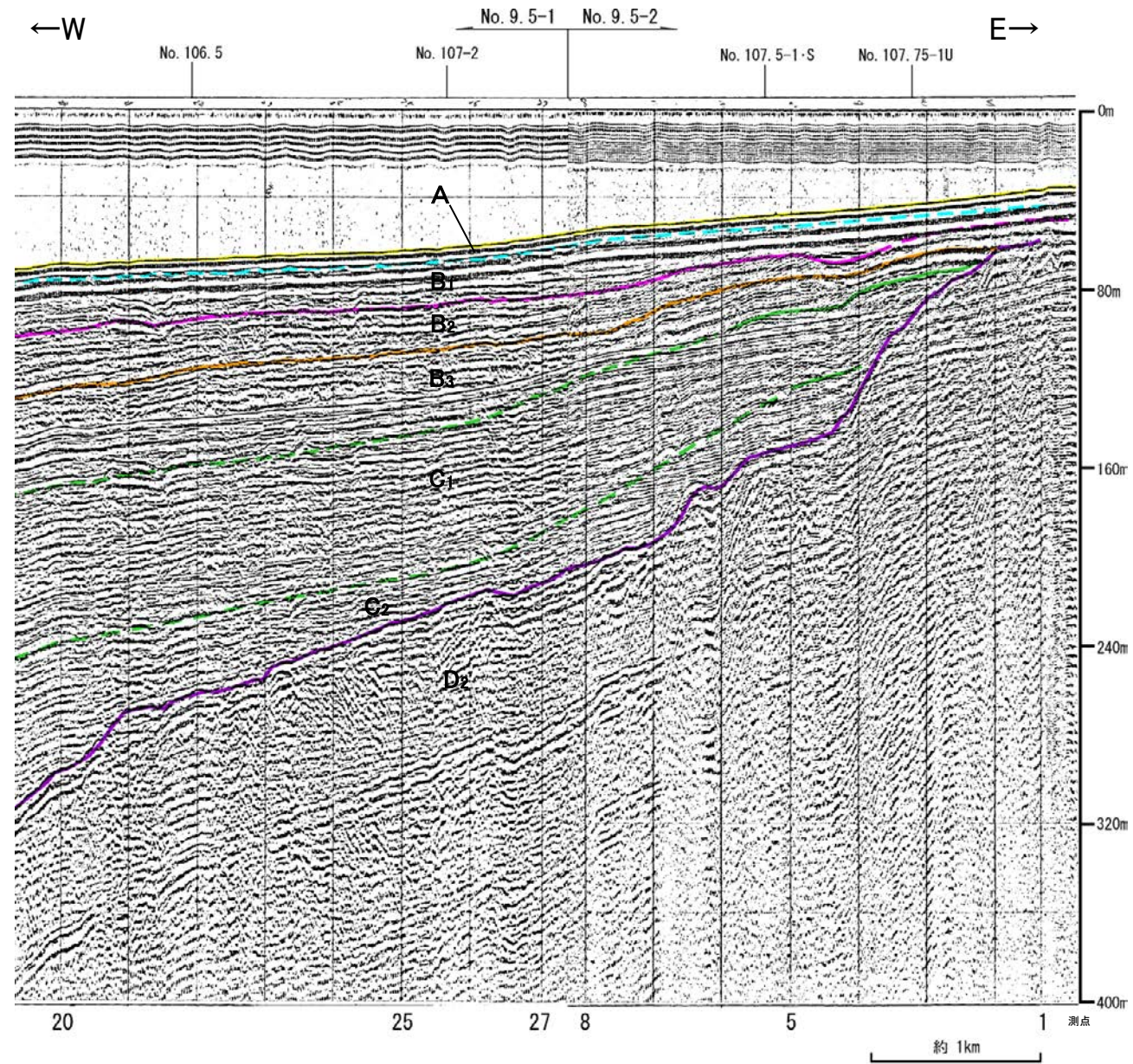
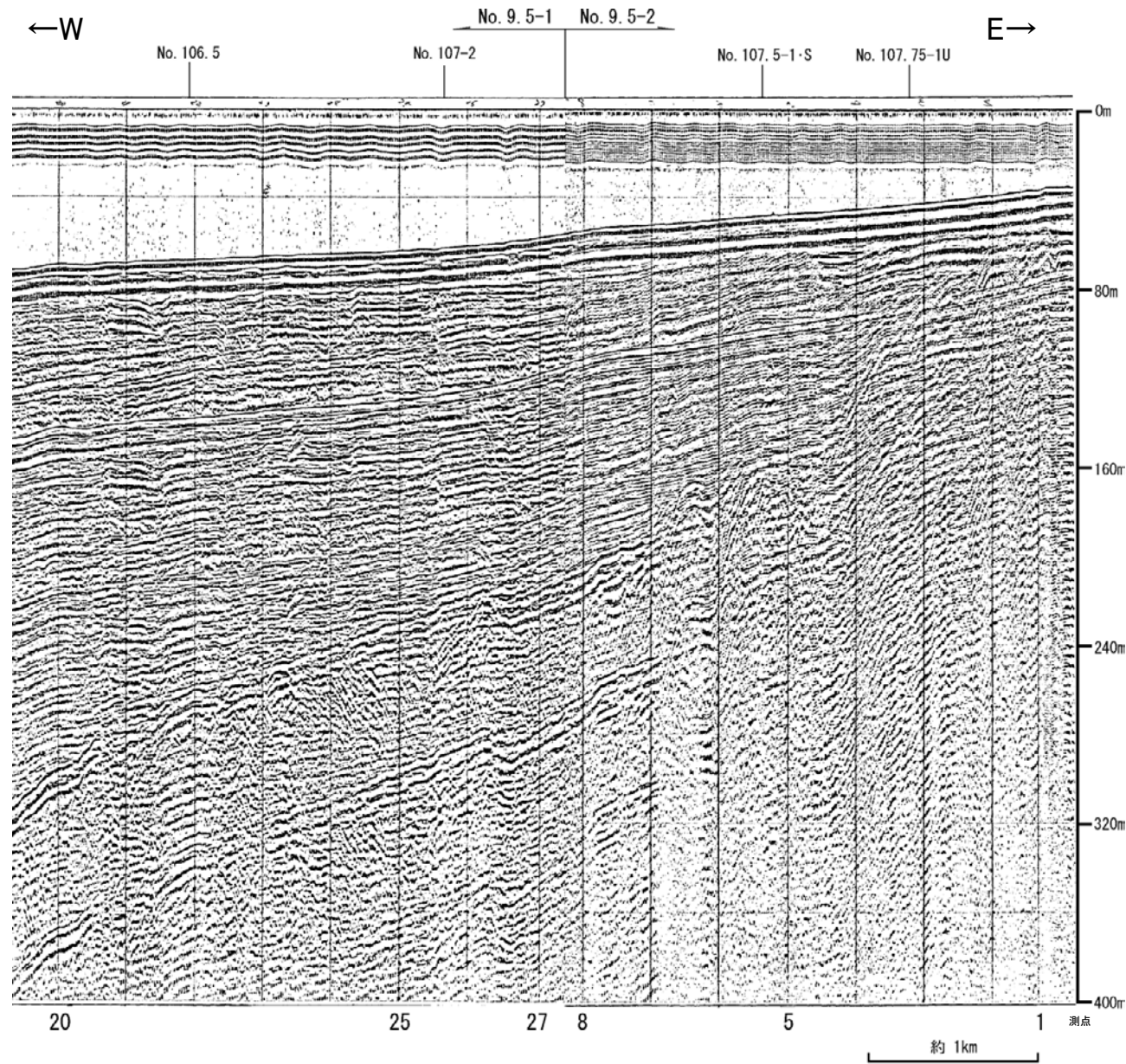

地質時代		地質層序	
第四紀	完新世	A層	
	更新世	後期	B ₁ 層, B _{1c} 層, B _{1d} 層
		中期	B ₂ 層, B ₃ 層
		前期	C ₁ 層
	新第三紀	鮮新世	D ₁ 層
中新世	D ₂ 層		
古第三紀		D ₂ 層	
先第三紀			



No.9.5②(北陸電カスパーカー)

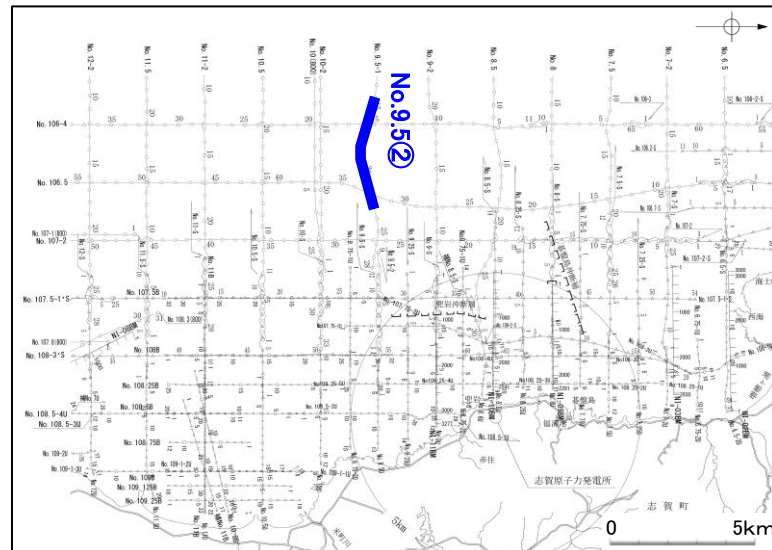
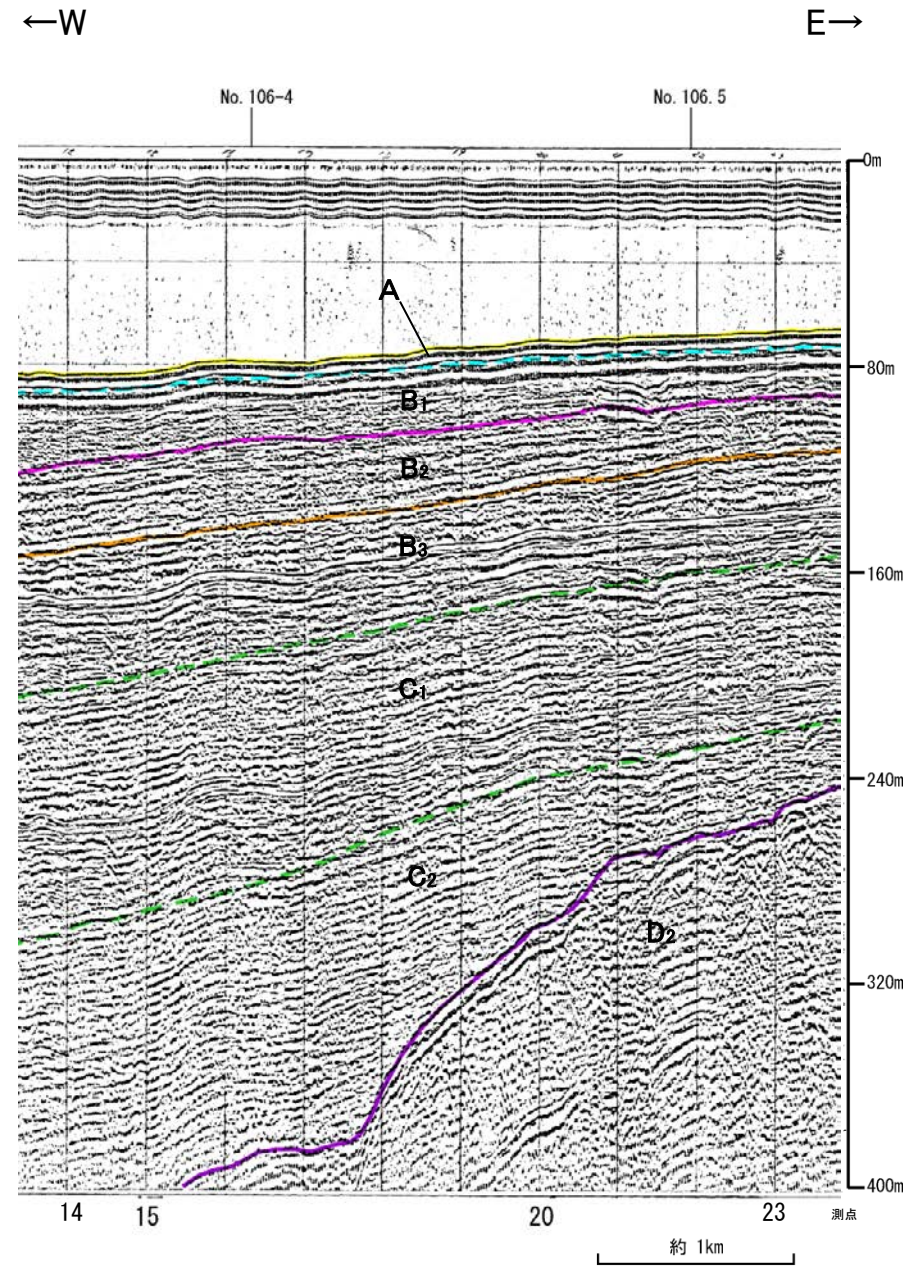
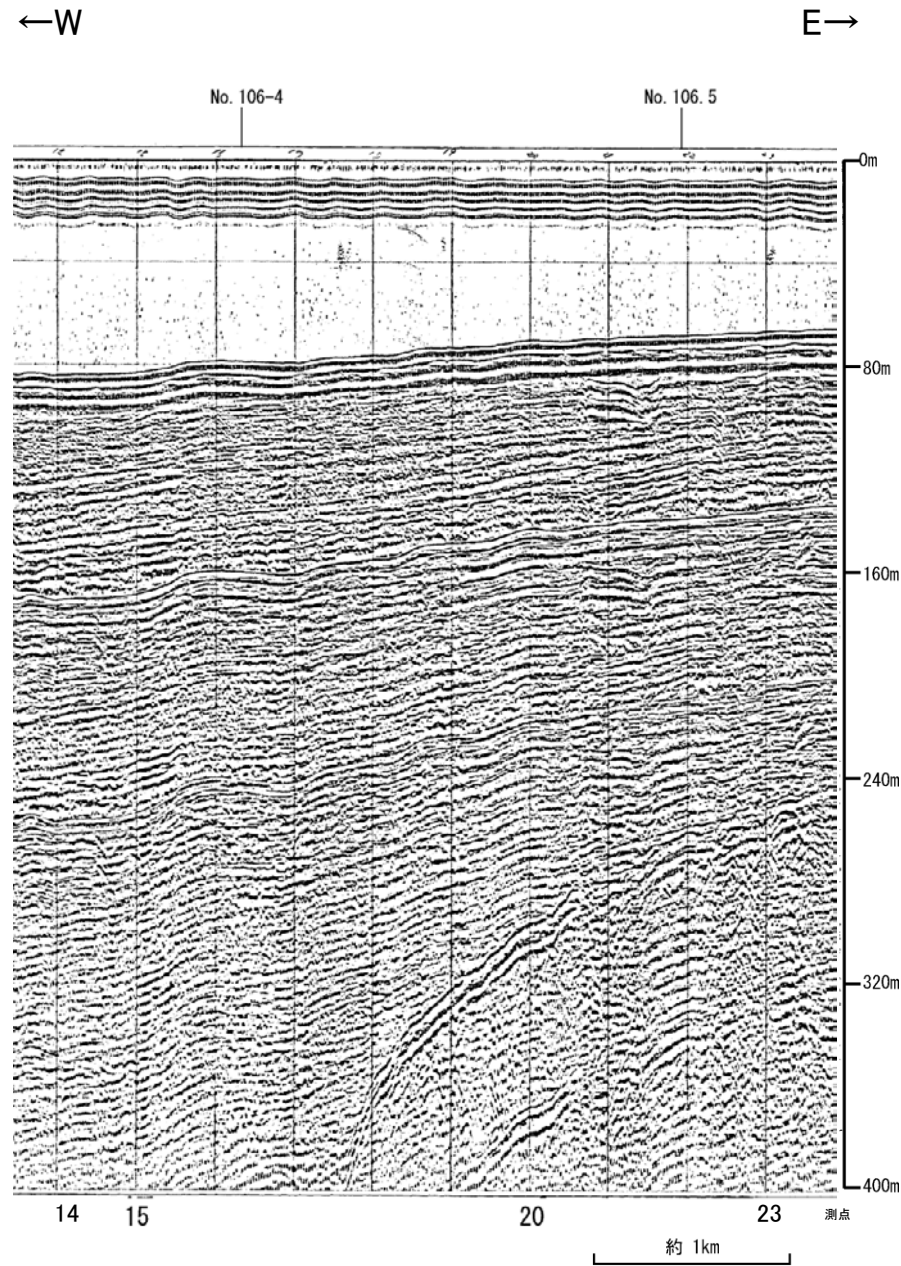

地質時代		地質層序		
第四紀	完新世	A層		
	更新世	後期	B ₁ 層	B ₁₀ 層
			B ₂ 層	B ₁₁ 層
		中期	B ₃ 層	
	前期	C ₁ 層		
新第三紀	鮮新世	D ₁ 層		
	中新世	D ₂ 層		
	古第三紀			
先第三紀				

1:15

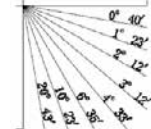

No.9.75U(北陸電カブーマー)

←W

E→

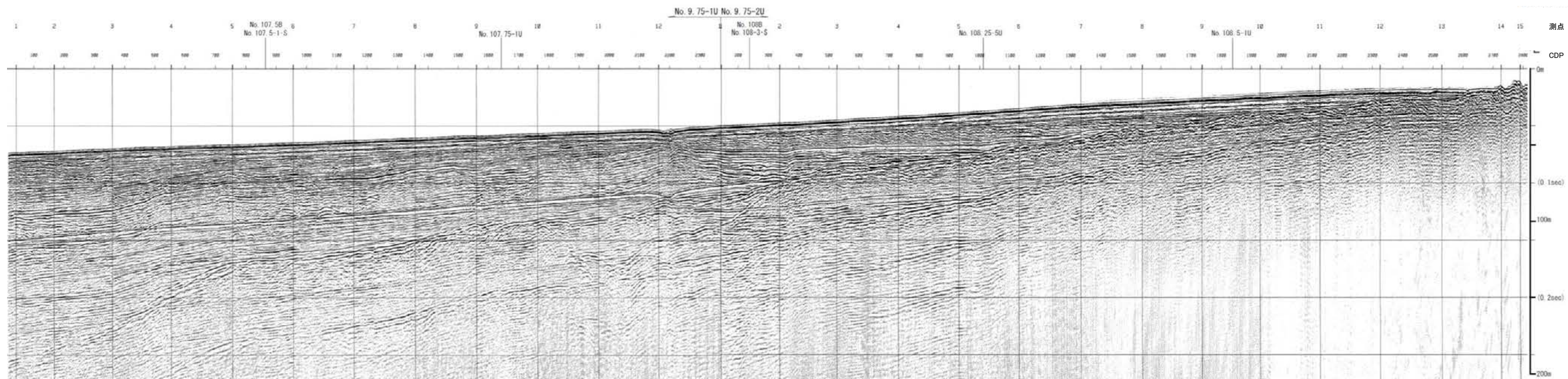

約 500m

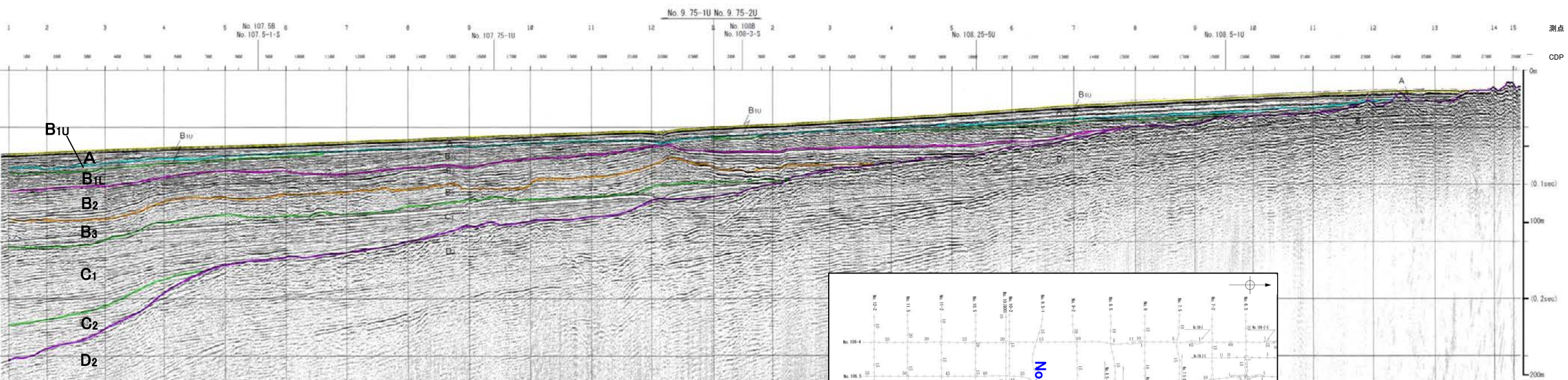

約 500m

地質時代		地質層序	
第四紀	更新世	A層	
	後期	B ₁ 層	B _{1U} 層
	中期	B層	B ₁₂ 層
			B ₂ 層
	前期	B ₃ 層	
第三紀	新第三紀	C層	C ₁ 層
	中新世		C ₂ 層
		D層	D ₁ 層
古第三紀			D ₂ 層
先第三紀			

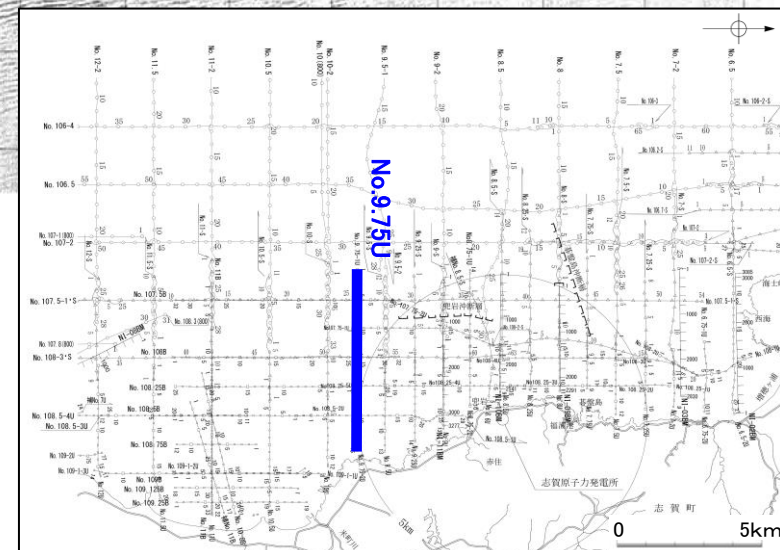
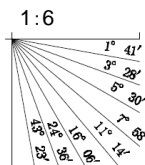

No.10・S①, No.10U(北陸電カスパーカー, ブーマー)

各音波探査記録の全線はP.2-1-61, 62

←W

E→

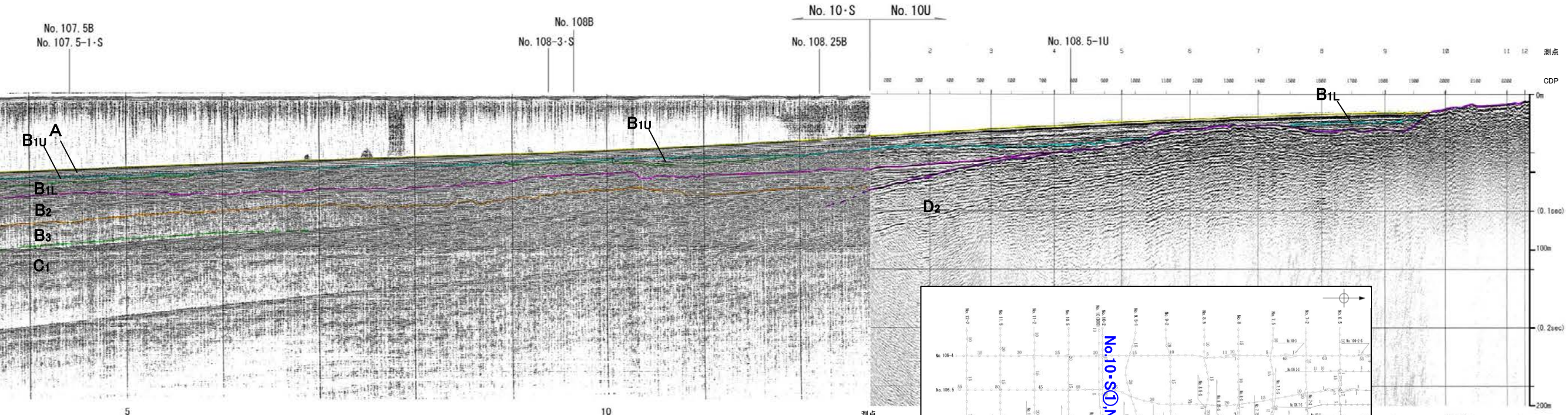
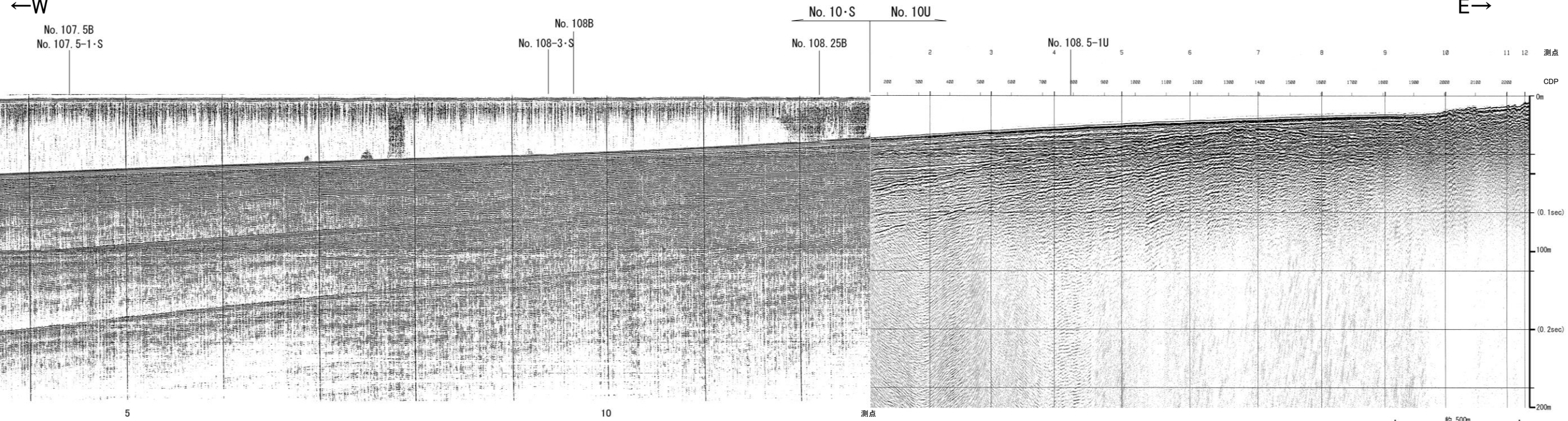

地質時代		地質層序	
第四紀	完新世	A層	
	後期	B層	B _{1U} 層
		B ₁ 層	B _{1L} 層
	中期	B ₂ 層	B ₂ 層
		B ₃ 層	B ₃ 層
前期	C層	C ₁ 層	
新第三紀	鮮新世	D層	
	中新世	D ₁ 層	D ₁ 層
		D ₂ 層	D ₂ 層
古第三紀			
先第三紀			

