



新規制基準に係る廃棄物管理施設の設工認の申請について



令和5年6月0日

国立研究開発法人日本原子力研究開発機構
高速炉・新型炉研究開発部門 大洗研究所
環境保全部

Sector of Fast Reactor and Advanced Reactor Research and Development



1. 廃棄物管理施設の設工認に係る概要	2
2. 廃棄物管理施設における 設工認申請漏れ確認プロセス	52

1. 廃棄物管理施設の設工認に係る概要

- 廃棄物管理施設は、19施設で構成され申請内容も多岐にわたることから、新規制基準に対応する工事を段階的に進めるため、分割して設工認を申請する。
- 施設・設備が多く、工事を伴うものについて、詳細設計を行ってからの申請では多くの時間を要することから、施設の安全上のリスクの低減に効果が高く設計と工事に時間を要する火災報知設備などの設工認を優先し、段階的に廃棄物管理施設の安全性を向上させるため分割して進める。

申請	申請内容	認可日
申請済	通信連絡設備の一部変更〔通信連絡設備のうち、構内一斉放送設備の一部変更〕	令和2年 3月27日
	自動火災報知設備の一部変更〔廃液貯留施設Ⅰ（廃棄物管理施設用廃液貯槽）、排水監視施設及び固体集積保管場Ⅰへの感知器の設置〕	令和3年 8月 3日
	固体集積保管場Ⅰ遮蔽スラブの遮蔽の追加〔配置済みの遮蔽スラブへの遮蔽の追加〕	令和3年10月28日
	固体廃棄物減容処理施設（OWTF）の設置	令和4年 4月18日
本申請	バックフィット対応として設備の追加〔竜巻対策設備等の新規制基準に適合するための設備の追加〕 設備の使用停止に伴う設備の変更〔化学処理装置及びセメント固化装置（一部）、有機廃液一時格納庫の使用の停止に伴う、設備の変更〕	—

条文	項目	工事	対象設備
第一条	定義	-	-
第二条	特殊な設計による特定第一種廃棄物埋設施設又は特定廃棄物管理施設	-	-
第三条	廃止措置中の特定第一種廃棄物埋設施設又は特定廃棄物管理施設の維持	-	-
第四条	核燃料物質の臨界防止	-	-
第五条	特定廃棄物管理施設の地盤	有	a ~ r
第六条	地震による損傷の防止	有	a ~ r
第七条	津波による損傷の防止	-	-
第八条	外部からの衝撃による損傷の防止	有	a ~ r
第九条	人の不法な侵入等の防止	有	a ~ r
第十条	閉じ込めの機能	有	a ~ g, l ~ s
第十一条	火災等による損傷の防止	有	a ~ r
第十二条	安全機能を有する施設	有	a ~ r
第十三条	材料及び構造	無	e
第十四条	搬送設備	有	a, c ~ l
第十五条	計測制御系統施設	有	a, b, e ~ g, n, o, r
第十六条	放射線管理施設	有	a ~ g, l, n, o ~ r
第十七条	受入施設又は管理施設	無	h ~ l
第十八条	処理施設及び廃棄施設	有	a ~ g, l ~ r
第十九条	放射性廃棄物による汚染の防止	有	a ~ g, n, o ~ r
第二十条	遮蔽	有	a ~ o, q ~ r
第二十一条	換気設備	有	a, c ~ g, l, n, o ~ r
第二十二条	予備電源	有	a, b, e, g, l ~ o, r
第二十三条	通信連絡設備等	有	a ~ r
第二十四条	電磁的記録媒体による手続	-	-

- a) 廃液処理棟 b) 排水監視施設 c) $\beta \cdot \gamma$ 固体処理棟 I d) $\beta \cdot \gamma$ 固体処理棟 II e) $\beta \cdot \gamma$ 固体処理棟 III f) $\beta \cdot \gamma$ 固体処理棟 IV
 g) α 固体処理棟 h) 固体集積保管場 I i) 固体集積保管場 II j) 固体集積保管場 III k) 固体集積保管場 IV l) α 固体貯蔵施設
 m) 廃液貯留施設 I n) 廃棄物管理施設用廃液貯槽 o) 廃液貯留施設 II p) $\beta \cdot \gamma$ 一時格納庫 I q) α 一時格納庫 r) 管理機械棟
 s) 有機廃液一時格納庫 ※下線は工事を必要とする施設

本設工認は、バックフィット対応として追加する設備と使用の停止に伴い変更及び追加する設備について申請を行うものである。

回数*	条文	分割の考え方
第2回	第一条、第二条、第三条 第四条、第七条、第二十四条	・ <u>本申請で該当しない</u> 条文
	第九条、第十三条、第十五条、 第十六条、第十七条、第十九条、 第二十条、第二十一条	・ <u>技術基準に基づく工事がない</u> 条文
	第五条、第八条	・ <u>バックフィット対応として追加する</u> 竜巻対策設備が該当する条文（ <u>工事あり</u> ）
第3回	第十一条、第十四条、 第二十二条、第二十三条	・ <u>バックフィット対応で追加する設備が該当する</u> 条文（ <u>工事不要</u> ） 〔 搬送設備、固体廃棄物の廃棄施設、消防設備、電気設備、 通信連絡設備 〕
第4回	第六条、第十条、第十八条	・ <u>使用停止に伴い変更追加する設備が該当する</u> 条文（ <u>工事不要</u> ） 〔 廃液蒸発装置 I 分析フード、 β ・ γ 焼却装置の有機溶媒貯槽 〕
		・ <u>使用停止に伴い変更追加する設備が該当する</u> 条文（ <u>工事あり</u> ） 〔 化学処理装置、セメント固化装置（一部）及び有機廃液一時格納庫 の使用の停止、 β ・ γ 焼却装置の有機溶媒貯槽の漏えい検知器 〕
	第十二条	・ その他、対象設備のほとんどが該当する条文

*： 第1回は全体概要についての説明を行う。

(1) バックフィット対応として、追加する設備（工事要）

竜巻対策設備（防護壁）

【設計条件】

- (1) 廃液処理棟の竜巻対策設備は、地震の発生によって生ずるおそれがある当該施設の安全機能の喪失に起因する放射線による公衆への影響の程度に応じて算定した地震力が作用した場合においても、当該施設を十分に支持することができる地盤に施設する設計とする。
- (2) 廃液処理棟のその他廃棄物管理設備の附属施設は、敷地及び敷地周辺の自然環境を基に、その他廃棄物管理設備の附属施設に影響を及ぼし得る自然現象として、竜巻の影響により安全性を損なうことのない設計とする。
- (3) 安全機能が健全に維持していることを確認できるよう、施設の運転中又は停止中に定められた点検、検査又は試験、保守又は修理ができる設計とする。

【設計仕様】

防護壁	基礎形式		—	直接基礎（独立基礎）	
	主要材料		コンクリート	—	普通コンクリート （設計基準強度 21 N/mm ² 以上）
	設計条件	主要寸法	高さ	m	F.L. +3.5（外面寸法）以上
			厚さ	m	0.26（外面寸法）以上

(1) バックフィット対応として、追加する設備（工事要）

竜巻対策設備（防護壁）

【技術基準規則①】

（特定第一種廃棄物埋施設又は特定廃棄物管理施設の地盤）

第五条 特定第一種廃棄物埋施設又は特定廃棄物管理施設は、次条第一項の地震力が作用した場合においても当該施設を十分に支持することができる地盤に設置されたものでなければならない。

第五条に適合するため、算定した地震力が作用した場合においても当該施設を十分に支持することができるよう、「建築基礎構造設計指針」を参考に平板載荷試験結果に基づいて算定した許容支持力が常時接地圧を超えない地層に支持させるようにする。

（外部からの衝撃による損傷の防止）

第八条 特定第一種廃棄物埋施設又は特定廃棄物管理施設は、想定される自然現象（地震及び津波を除く。）によりその安全性を損なうおそれがある場合において、防護措置、基礎地盤の改良その他の適切な措置が講じられたものでなければならない。

2 （省略）

第八条第1項に適合するため、竜巻（F2）からの飛来物の衝突により、廃液処理棟の装置の配管の損傷を防止するための防護壁を備えるようにする。

(1) バックフィット対応として、追加する設備（工事要）

竜巻対策設備（防護壁）

【技術基準規則②】

（安全機能を有する施設）

第十二条 安全機能を有する施設は、当該施設の安全機能を確認するための検査又は試験及び当該安全機能を健全に維持するための保守又は修理ができるように設置されたものでなければならない。

2 （省略）

3 （省略）

第十二条第1項に適合するため、竜巻対策設備は、外部からの衝撃による損傷の防止機能が健全に維持していることを確認できるよう、保安規定又は下部規定において定める手順に従い、検査又は試験できるものとする。

(1) バックフィット対応として、追加する設備（工事要）

竜巻対策設備（防護壁）

設工認対象設備		申請内容	設置建家
その他主要な事項	竜巻対策設備	廃液処理棟の飛来物の衝突による装置の配管の損傷を防止するための設備を設ける。 本設工認において、設計条件等の記載及び設備の設計が技術基準へ適合していることを説明する。	廃液処理棟

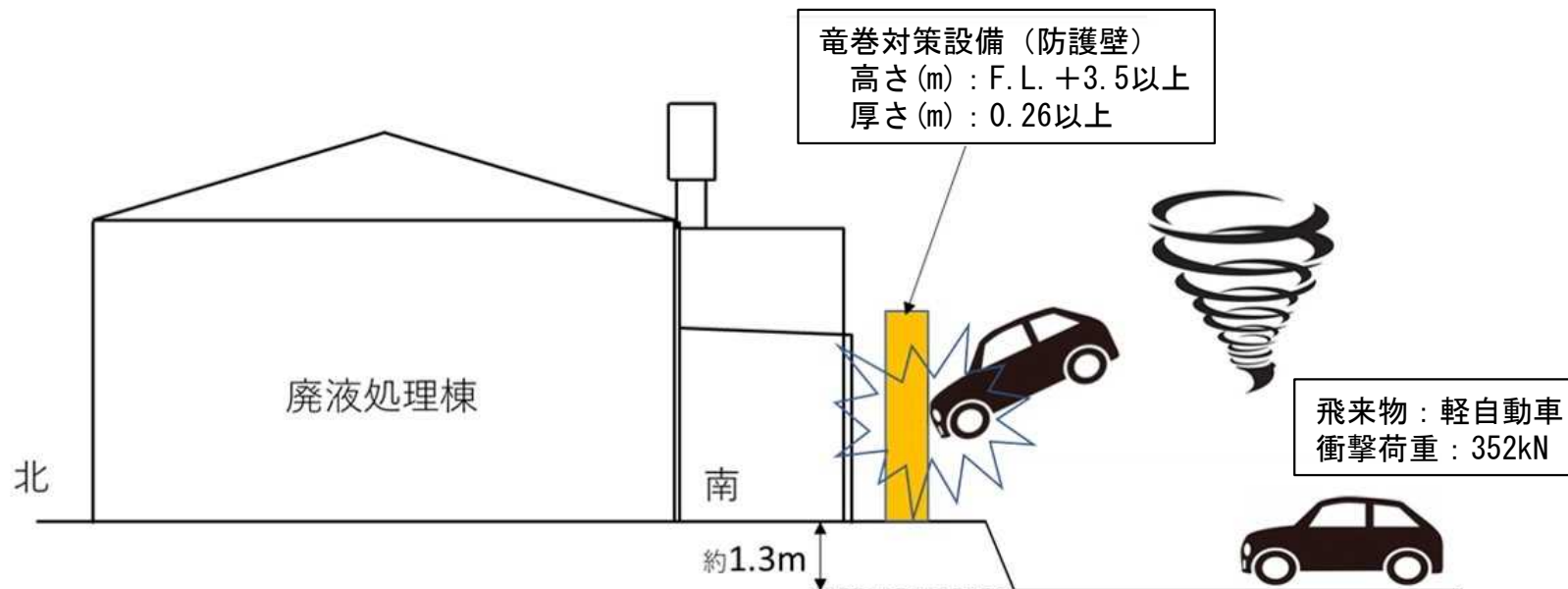

(2) バックフィット対応として、追加する設備（既設設備のため工事不要）

① 搬送設備

【設計条件】

- (1) 安全機能が健全に維持していることを確認できるよう、施設の運転中又は停止中に定められた点検、検査又は試験、保守又は修理ができる設計とする。
- (2) 通常搬送する必要がある放射性廃棄物を搬送する能力を有する設計とする。
- (3) 放射性廃棄物を搬送するための動力の供給が停止した場合に、放射性廃棄物を安全に保持できる設計とする。

(2) バックフィット対応として、追加する設備（既設設備のため工事不要）

① 搬送設備

設工認対象設備	申請内容	設置建家
ジブクレーン	既設設備について、本設工認で設計が技術基準の第12条及び第14条に適合していることを説明する。	廃液処理棟
天井クレーン		β ・ γ 固体処理棟 I β ・ γ 固体処理棟 II β ・ γ 固体処理棟 III β ・ γ 固体処理棟 IV α 固体処理棟 固体集積保管場 IV
廃棄物搬送設備（ β ・ γ 圧縮装置 I）		β ・ γ 固体処理棟 I
固体廃棄物投入機（ β ・ γ 焼却装置）		β ・ γ 固体処理棟 III
フォークリフト		固体集積保管場 I 固体集積保管場 IV
廃棄物搬送用エレベータ（ β ・ γ 焼却装置）		β ・ γ 固体処理棟 III
油圧エレベーター		固体集積保管場 IV



廃棄物搬送設備



固体廃棄物投入機



フォークリフト
(固体集積保管場 I)



廃棄物搬送用
エレベータ

(2) バックフィット対応として、追加する設備（既設設備のため工事不要）

① 搬送設備

【設計仕様】

施設	設備名	仕様
廃液処理棟	ジブクレーン	定格荷重:1.5 t 実揚程:6 m
β ・ γ 固体処理棟Ⅰ	天井クレーン	定格荷重:1.0 t 実揚程:8 m
β ・ γ 固体処理棟Ⅱ		定格荷重:1.0 t 実揚程:12 m
β ・ γ 固体処理棟Ⅲ		定格荷重:2 t 実揚程:12 m
β ・ γ 固体処理棟Ⅳ		定格荷重:10.0 t 実揚程:11 m
α 固体処理棟		定格荷重:主巻10 t/補巻1 t 実揚程:主巻9 m/補巻9 m
固体集積保管場Ⅳ		定格荷重:7.5 t 実揚程:4 m
β ・ γ 固体処理棟Ⅰ		廃棄物搬送設備 (β ・ γ 圧縮装置Ⅰ)
β ・ γ 固体処理棟Ⅲ	固体廃棄物投入機 (β ・ γ 焼却装置)	—
固体集積保管場Ⅰ	フォークリフト	定格荷重:5,600 kg/800 mm
固体集積保管場Ⅳ		定格荷重:5.2 t
β ・ γ 固体処理棟Ⅲ	廃棄物搬送用エレベータ (β ・ γ 焼却装置)	積載荷重:2,000 kg
固体集積保管場Ⅳ	油圧エレベーター	積載荷重:15 t

動力の供給が停止した場合に、電磁ブレーキにて吊り荷を保持する。

動力の供給が停止した場合に、設備が停止する。

(2) バックフィット対応として、追加する設備（既設設備のため工事不要）

① 搬送設備

【技術基準規則】

（安全機能を有する施設）

第十二条 安全機能を有する施設は、当該施設の安全機能を確認するための検査又は試験及び当該安全機能を健全に維持するための保守又は修理ができるように設置されたものでなければならない。

2 （省略）

3 （省略）

第十二条第1項に適合するため、搬送設備は、処理機能若しくは管理機能が健全に維持していることを確認できるよう、保安規定又は下部規定において定める手順に従い、検査又は試験できるものとする。また、構成部品は可能な限り、市販製品を使用し、同等以上の性能を有するものと交換できるようにすることで保守又は修理が可能なものとする。

（搬送設備）

第十四条 放射性廃棄物を搬送する設備（人の安全に著しい支障を及ぼすおそれがないものを除く。）は、次に掲げるところによるものでなければならない。

- 一 通常搬送する必要がある放射性廃棄物を搬送する能力を有するものであること。
- 二 放射性廃棄物を搬送するための動力の供給が停止した場合に、放射性廃棄物を安全に保持しているものであること。

1. 第十四条第一号に適合するため、クレーンは、放射性廃棄物（廃棄物移送用キャスク等含む。）の最大重量を、コンベア類は搬送する能力を有するものとし、搬送する放射性廃棄物について、設備の定格荷重等を超えないよう保安規定又は下部規定において制限する。

2. 第十四条第二号に適合するため、搬送設備は、動力の供給が停止した場合に、電磁ブレーキ若しくは設備が停止することにより、吊り荷（放射性廃棄物）を保持できるものとする。

(2) バックフィット対応として、追加する設備（既設設備のため工事不要）

② 固体廃棄物の廃棄施設

設工認対象設備	申請内容	設置建家
固体廃棄物の廃棄施設	既設設備について、本設工認で設計が技術基準の第12条に適合していることを説明する。	廃液処理棟、 $\beta \cdot \gamma$ 固体処理棟 I、 $\beta \cdot \gamma$ 固体処理棟 II、 $\beta \cdot \gamma$ 固体処理棟 III、 $\beta \cdot \gamma$ 固体処理棟 IV、 α 固体処理棟、 α 固体貯蔵施設、廃液貯留施設 I、廃液貯留施設 II、 $\beta \cdot \gamma$ 一時格納庫 I、 α 一時格納庫、管理機械棟



固体廃棄物の廃棄施設 ($\beta \cdot \gamma$ 固体処理棟 I)

(2) バックフィット対応として、追加する設備（既設設備のため工事不要）

② 固体廃棄物の廃棄施設

【設計条件】

安全機能が健全に維持していることを確認できるように、施設の運転中又は停止中に定められた点検、検査又は試験、保守又は修理ができる設計とする。

施設	設備名	仕様
廃液処理棟	固体廃棄物の廃棄施設	保管能力:0.83 m ³
β・γ 固体処理棟Ⅰ		保管能力:1.45 m ³
β・γ 固体処理棟Ⅱ		保管能力:0.7 m ³
β・γ 固体処理棟Ⅲ		保管能力:2.56 m ³ ×2箇所
β・γ 固体処理棟Ⅳ		保管能力:1.45 m ³
α 固体処理棟		保管能力:0.76 m ³
α 固体貯蔵施設		保管能力:0.17 m ³
廃液貯留施設Ⅰ		保管能力:0.83 m ³
廃液貯留施設Ⅱ		保管能力:0.2 m ³
β・γ 一時格納庫Ⅰ		保管能力:0.17 m ³
α 一時格納庫		保管能力:0.17 m ³
管理機械棟		保管能力:0.17 m ³

(2) バックフィット対応として、追加する設備（既設設備のため工事不要）

② 固体廃棄物の廃棄施設

【技術基準規則】

（安全機能を有する施設）

第十二条 安全機能を有する施設は、当該施設の安全機能を確認するための検査又は試験及び当該安全機能を健全に維持するための保守又は修理ができるように設置されたものでなければならない。

2 （省略）

3 （省略）

第十二条第1項に適合するため、固体廃棄物の廃棄施設は、管理機能が健全に維持していることを確認できるよう、保安規定又は下部規定において定める手順に従い、検査又は試験できるようにする。また、構成部品は可能な限り、市販製品を使用し、同等以上の性能を有するものと交換できるようにすることで保守又は修理が可能なものとする。

(2) バックフィット対応として、追加する設備（既設設備のため工事不要）

③-1 消火設備

設工認対象設備		申請内容	設置建家
消防設備	消火設備（消火器）	バックフィット対応として、既設設備の消火設備（消火器）を「安全機能を持つ設備」として追加する。 本設工認において、設備の設計が技術基準に適合していることを説明する。	廃液処理棟、排水監視施設、 $\beta \cdot \gamma$ 固体処理棟Ⅰ、 $\beta \cdot \gamma$ 固体処理棟Ⅱ、 $\beta \cdot \gamma$ 固体処理棟Ⅲ、 $\beta \cdot \gamma$ 固体処理棟Ⅳ、 α 固体処理棟、固体集積保管場Ⅰ、固体集積保管場Ⅱ、固体集積保管場Ⅲ、固体集積保管場Ⅳ、 α 固体貯蔵施設、廃液貯留施設Ⅰ（廃棄物管理施設用廃液貯槽含む。）、廃液貯留施設Ⅱ、 $\beta \cdot \gamma$ 一時格納庫Ⅰ、 α 一時格納庫、管理機械棟
	自動火災報知設備	バックフィット対応として、既設設備の自動火災報知設備を「安全機能を持つ設備」として追加する。 本設工認において、設備の設計が技術基準に適合していることを説明する。	固体集積保管場Ⅳ
	安全避難通路	バックフィット対応として、既設設備の安全避難通路を「安全機能を持つ設備」として追加する。 本設工認において、設備の設計が技術基準に適合していることを説明する。	廃液処理棟、排水監視施設、 $\beta \cdot \gamma$ 固体処理棟Ⅰ、 $\beta \cdot \gamma$ 固体処理棟Ⅱ、 $\beta \cdot \gamma$ 固体処理棟Ⅲ、 $\beta \cdot \gamma$ 固体処理棟Ⅳ、 α 固体処理棟、固体集積保管場Ⅰ、固体集積保管場Ⅱ、固体集積保管場Ⅲ、固体集積保管場Ⅳ、 α 固体貯蔵施設、廃液貯留施設Ⅰ（廃棄物管理施設用廃液貯槽含む。）、廃液貯留施設Ⅱ、 $\beta \cdot \gamma$ 一時格納庫Ⅰ、 α 一時格納庫、管理機械棟

(2) バックフィット対応として、追加する設備（既設設備のため工事不要）

③-1 消火設備

【設計仕様】

施設	設備名	仕様
廃液処理棟、排水監視施設、 $\beta \cdot \gamma$ 固体処理棟Ⅰ、 $\beta \cdot \gamma$ 固体処理棟Ⅱ、 $\beta \cdot \gamma$ 固体処理棟Ⅲ、 $\beta \cdot \gamma$ 固体処理棟Ⅳ、 α 固体処理棟、固体集積保管場Ⅰ、 固体集積保管場Ⅱ、固体集積保管場Ⅲ、 固体集積保管場Ⅳ、 α 固体貯蔵施設、 廃液貯留施設Ⅰ（廃棄物管理施設用廃液貯槽含む。）、 廃液貯留施設Ⅱ、 $\beta \cdot \gamma$ 一時格納庫Ⅰ、 α 一時格納庫、 管理機械棟	消火器	粉末（ABC）消火器
固体集積保管場Ⅳ	自動火災報知設備	R型1級火災受信機 感知器（R型） 煙式 光電アナログ式スポット型（既設）
廃液処理棟、排水監視施設、 $\beta \cdot \gamma$ 固体処理棟Ⅰ、 $\beta \cdot \gamma$ 固体処理棟Ⅱ、 $\beta \cdot \gamma$ 固体処理棟Ⅲ、 $\beta \cdot \gamma$ 固体処理棟Ⅳ、 α 固体処理棟、固体集積保管場Ⅰ、 固体集積保管場Ⅱ、固体集積保管場Ⅲ、 固体集積保管場Ⅳ、 α 固体貯蔵施設、 廃液貯留施設Ⅰ（廃棄物管理施設用廃液貯槽含む。）、 廃液貯留施設Ⅱ、 $\beta \cdot \gamma$ 一時格納庫Ⅰ、 α 一時格納庫、 管理機械棟	安全避難通路	誘導標識

(2) バックフィット対応として、追加する設備（既設設備のため工事不要）

③-1 消火設備

【設計条件】

- (1) 消防設備の消火器及び屋内消火栓は、防火対象物から消火器に至る歩行距離が20m 以下となるように配置する設計とする。屋内消火栓は、防火対象物の階ごとに、その階の各部分から消火栓のホース接続口までの水平距離が25m 以下となるように設ける設計とする。また、消火器、消火栓設備は、性能が確認された消防法認定等の機器類の採用により、故障、損壊又は異常な作動により施設の安全性に著しい支障を及ぼすことがない設計とする。
- (2) 消防設備の自動火災報知設備は、火災（発煙又は高温）が発生した場合には、確実に検知して速やかに警報を発する設計とする。自動火災報知設備は、主に部屋ごとに区画を設定して検出器を設置し、建家ごとに設けた監視盤に火災警報の発報及び火災を検知した区画の表示を行う設計とする。また、火災を検知した場合の火災信号は、管理機械棟及び警備所に送信し、警報盤に表示する設計とする。
- (3) 安全機能が健全に維持していることを確認できるよう、施設の運転中又は停止中に定められた点検、検査又は試験、保守又は修理ができる設計とする。
- (4) 事業所内の人の退避のため、通常の照明用電源喪失時においても予備電源設備又は内蔵した電源で機能する避難用の照明として誘導灯（蓄電池内蔵型）を設置し、単純、明確かつ永続的な標識を付けた安全避難通路を備える設計とする。

(2) バックフィット対応として、追加する設備（既設設備のため工事不要）

③-1 消火設備

【技術基準規則①】

（火災等による損傷の防止）

第十一条 特定第一種廃棄物埋施設又は特定廃棄物管理施設は、火災又は爆発の影響を受けることにより当該施設の安全性に著しい支障が生ずるおそれがある場合において、必要に応じて消火設備及び警報設備（自動火災報知設備、漏電火災警報器その他の火災及び爆発の発生を自動的に検知し、警報を発するものに限る。）が設置されたものでなければならない。

2 前項の消火設備及び警報設備は、その故障、損壊又は異常な作動により特定第一種廃棄物埋施設又は特定廃棄物管理施設の安全性に著しい支障を及ぼすおそれがないものでなければならない。

3 （省略）

4 （省略）

5 （省略）

1. 第十一条第1項に適合するため、消防設備の消火器及び自動火災報知設備は、「廃棄物管理施設の位置、構造及び設備の基準に関する規則」第四条に基づくとともに、消防法及び建築基準法並びに「発電用軽水型原子炉施設の火災防護に関する審査指針」の考え方にに基づき、設置している。

2. 第十一条第2項に適合するため、消防設備の消火器及び自動火災報知設備は、故障、損壊又は異常な作動により施設の安全性に著しい支障を及ぼすおそれがないものとし、主構成品には、日本消防検定協会の検定品等であり、性能が確認されたものを採用している。

(2) バックフィット対応として、追加する設備（既設設備のため工事不要）

③-1 消火設備

【技術基準規則②】

（安全機能を有する施設）

第十二条 安全機能を有する施設は、当該施設の安全機能を確認するための検査又は試験及び当該安全機能を健全に維持するための保守又は修理ができるように設置されたものでなければならない。

2 （省略）

3 （省略）

第十二条第1項に適合するため、消防設備の消火器及び自動火災報知設備、安全避難通路は、火災等による損傷防止機能が健全に維持していることを確認できるように、保安規定又は下部規定において定める手順に従い、検査又は試験できるようにする。また、構成部品は可能な限り、市販製品を使用し、同等以上の性能を有するものと交換できるものとする。ことで保守又は修理が可能なものとする。

（通信連絡設備等）

第二十三条 （省略）

2 （省略）

3 特定第一種廃棄物埋設施設又は特定廃棄物管理施設には、事業所内の人の退避のための設備が設けられていなければならない。

第二十三条第3項に適合するため、廃棄物管理施設の各建家には、事業所内の人の退避のため、容易に識別できる避難通路及び避難口を確保するように、避難用照明、誘導標識及び誘導灯を設ける。避難用照明、誘導標識、誘導灯及び異常が発生した場合に使用する照明器具については、保安規定又は下部規定において定める手順に従い、同等以上の性能を有するものと交換できるものとする。

(2) バックフィット対応として、追加する設備（既設設備のため工事不要）

③-2 電気設備、通信連絡設備

設工認対象設備		申請内容	設置建家
その他主要な事項	電気設備 (可搬型発電機)	バックフィット対応として、既設設備の可搬型発電機を「安全機能を持つ設備」として追加する。 本設工認において、設備の設計が技術基準に適合していることを説明する。	β ・ γ 固体処理棟Ⅲ、管理機械棟、廃液処理棟、 廃液貯留施設Ⅰ（廃棄物管理施設用廃液貯槽含む。）、 廃液貯留施設Ⅱ、排水監視施設、 α 固体貯蔵施設
	通信連絡設備 (管理施設内放送設備、ページング設備、加入電話、所内内線設備)	バックフィット対応として、既設設備の管理施設内放送設備、ページング設備、加入電話、所内内線設備を「安全機能を持つ設備」として追加する。 本設工認において、設備の設計が技術基準に適合していることを説明する。	廃液処理棟、排水監視施設、 β ・ γ 固体処理棟Ⅰ、 β ・ γ 固体処理棟Ⅱ、 β ・ γ 固体処理棟Ⅲ、 β ・ γ 固体処理棟Ⅳ、 α 固体処理棟、固体集積保管場Ⅰ、 固体集積保管場Ⅱ、固体集積保管場Ⅲ、 固体集積保管場Ⅳ、 α 固体貯蔵施設、 廃液貯留施設Ⅰ（廃棄物管理施設用廃液貯槽含む。）、 廃液貯留施設Ⅱ、 β ・ γ 一時格納庫Ⅰ、 α 一時格納庫、管理機械棟



可搬型発電機

(2) バックフィット対応として、追加する設備（既設設備のため工事不要）

③-2 電気設備、通信連絡設備

【設計方針】

- (1) 安全機能が健全に維持していることを確認できるよう、施設の運転中又は停止中に定められた点検、検査又は試験、保守又は修理ができる設計とする。安全機能を有する施設を他の原子力施設と共用する設備としては、放送設備があり、放送設備の安全機能が喪失しても、廃棄物管理施設の安全性を損なうことのない設計とする。
- (2) 外部電源系統からの電気の供給が停止した場合において、閉じ込めの機能や監視が必要な設備に給電するための予備電源設備として、その他廃棄物管理設備の附属施設のうちその他の主要な事項の電気設備の可搬型発電機を備える設計とする。
- (3) 安全設計上想定される事故が発生した場合において施設内にいる放射線業務従事者及び事業所内の人に対し必要な指示ができ事業所外の通信連絡をする必要がある場所と通信連絡ができるよう、管理施設内放送設備、ページング設備、所内内線設備を備える設計とする。また、大洗研究所内通信連絡設備は外部電源喪失時においても確実に通信連絡できるよう予備電源から電気が供給できる設計とする。

(2) バックフィット対応として、追加する設備（既設設備のため工事不要）

③-2 電気設備、通信連絡設備

【設計仕様】

施設	設備名	仕様
β ・ γ 固体処理棟Ⅲ	電気設備 (可搬型発電機)	定格出力:50 kVA、2.0 kVA
管理機械棟		定格出力:22 kVA
廃液処理棟		定格出力:5.5 kVA
廃液貯留施設Ⅰ (廃棄物管理施設用廃液貯槽含む。)		定格出力:2.0 kVA (廃液貯留施設Ⅰ) 定格出力:2.0 kVA (廃棄物管理施設用廃液貯槽)
廃液貯留施設Ⅱ		定格出力:3.8 kVA
排水監視施設		定格出力:2.0 kVA
α 固体貯蔵施設		定格出力:4.5 kVA
廃液処理棟、排水監視施設、 β ・ γ 固体処理棟Ⅰ、 β ・ γ 固体処理棟Ⅱ、 β ・ γ 固体処理棟Ⅲ、 β ・ γ 固体処理棟Ⅳ、 α 固体処理棟、 固体集積保管場Ⅰ、固体集積保管場Ⅱ、 固体集積保管場Ⅲ、固体集積保管場Ⅳ、 α 固体貯蔵施設、廃液貯留施設Ⅰ (廃棄物管理施設 用廃液貯槽含む。)、廃液貯留施設Ⅱ、 β ・ γ 一時格納庫Ⅰ、 α 一時格納庫、管理機械棟	通信連絡設備	管理施設内放送設備、ページング設備、加入電話、 所内内線設備

(2) バックフィット対応として、追加する設備（既設設備のため工事不要）

③-2 電気設備、通信連絡設備

【技術基準規則①】

（安全機能を有する施設）

第十二条 安全機能を有する施設は、当該施設の安全機能を確認するための検査又は試験及び当該安全機能を健全に維持するための保守又は修理ができるように設置されたものでなければならない。

2 （省略）

3 安全機能を有する施設は、当該施設を他の原子力施設と共用し、又は当該施設に属する設備を一の特定第一種廃棄物埋設施設又は一の特定廃棄物管理施設において共用する場合には、特定第一種廃棄物埋設施設又は特定廃棄物管理施設の安全性を損なわないように設置されたものでなければならない。

1. 第十二条第1項に適合するため、電気設備及び通信連絡設備は、電源機能若しくは通信連絡機能が健全に維持していることを確認できるよう、保安規定又は下部規定において定める手順に従い、検査又は試験できるものとする。また、構成部品は可能な限り、市販製品を使用し、同等以上の性能を有するものと交換できるようにすることで保守又は修理が可能なものとする。
2. 第十二条第3項に適合するため、他の原子力施設と共用している通信連絡設備は、安全機能が喪失しても、他の安全機能とは独立して施設されることから、廃棄物管理施設の安全性を損なうことはないようにしている。

(2) バックフィット対応として、追加する設備（既設設備のため工事不要）

③-2 電気設備、通信連絡設備

【技術基準規則②】

（予備電源）

第二十二條 特定第一種廃棄物埋施設又は特定廃棄物管理施設には、外部電源系統からの電気の供給が停止した場合において、監視設備その他必要な設備に使用することができる予備電源が設けられていなければならない。

第二十二條第1項に適合するため、外部電源系統からの電気の供給が停止した場合において、閉じ込めの機能や監視が必要な設備に給電するための予備電源として、電気設備の可搬型発電機を備えるようにしている。予備電源から給電される負荷の容量と予備電源の容量については、負荷の容量に対し、予備電源の容量は、十分な容量を有する設計としている。

(2) バックフィット対応として、追加する設備（既設設備のため工事不要）

③-2 電気設備、通信連絡設備

【技術基準規則③】

（通信連絡設備等）

第二十三条 事業所には、安全設計上想定される事故が発生した場合において事業所内の人に対し必要な指示ができるよう、警報装置及び通信連絡設備が設けられていなければならない。

2 事業所には、安全設計上想定される事故が発生した場合において事業所外の通信連絡をする必要がある場所と通信連絡ができるよう、通信連絡設備が設けられていなければならない。

3 （省略）

1. 第二十三条第1項に適合するため、廃棄物管理施設は、安全設計上想定される事故が発生した場合において施設内にいる放射線業務従事者及び事業所内の人に対し必要な指示ができるよう、管理施設内放送設備及びページング設備、所内内線設備で構成する通信連絡設備を備えるようにしている。
2. 第二十三条第2項に適合するため、廃棄物管理施設は、安全設計上想定される事故が発生した場合において事業所外の通信連絡をする必要がある場所と通信連絡ができるよう、所内内線設備で構成する通信連絡設備を備えるようにしている。

(3) 設備の使用停止に伴い、変更追加する設備（既設設備のため工事不要）

設工認対象設備	申請内容	設置建家
廃液蒸発装置Ⅰ	化学処理装置の使用停止に伴い、化学処理装置の分析フード及び主要配管の一部を廃液蒸発装置Ⅰの分析フード及び主要配管の一部に変更する。 本設工認において、変更後の設計が技術基準に適合していることを説明する。	廃液処理棟
$\beta \cdot \gamma$ 焼却装置の有機溶媒貯槽	有機廃液一時格納庫の使用停止に伴い、既設設備である $\beta \cdot \gamma$ 焼却装置の有機溶媒貯槽を受入れ施設として追加する。 本設工認において、設備の設計が技術基準に適合していることを説明する。	$\beta \cdot \gamma$ 固体処理棟Ⅲ



有機溶媒貯槽（ $\beta \cdot \gamma$ 固体処理棟Ⅲ）

(3) 設備の使用停止に伴い、変更追加する設備（既設設備のため工事不要）

① 廃液蒸発装置 I

【設計条件】

- (1) 廃液処理棟の液体廃棄物の処理施設の廃液蒸発装置 I は、これに作用する地震力による損壊により公衆に放射線障害を及ぼさない設計とする。
- (2) 廃液処理棟の液体廃棄物の処理施設の廃液蒸発装置 I は、汚染に起因する放射性物質及びその放射線量に応じて、壁等により気密にするなど適切に区画し、負圧維持等を行い、区画の内部の空気がその外部に流れ難い設計とする。また、廃液蒸発装置 I の分析フードは、気体廃棄物の廃棄施設の管理機械棟排気設備に接続し、その開口部の風速を適切に維持し得る設計とする。
- (3) 廃液処理棟の液体廃棄物の処理施設の廃液蒸発装置 I は、火災又は爆発により損傷を受けおそれがあるものについては、金属類を使用するなどにより、実用上可能な限り不燃性又は難燃性の材料を使用する設計とする。
- (4) 廃液処理棟の液体廃棄物の処理施設の廃液蒸発装置 I は、定められた点検において安全機能が健全に維持していることを確認できるよう、また、製品の交換による保守又は修理ができる設計とする。
- (5) 廃液処理棟の液体廃棄物の処理施設の廃液蒸発装置 I は、受け入れる放射性廃棄物を処理するために必要な能力を有する設計とする。

(3) 設備の使用停止に伴い、変更追加する設備（既設設備のため工事不要）

① 廃液蒸発装置 I

【設計条件】

① 主要配管

系統	内包する液体の種類	主要材料	口径 (呼び径)
廃液貯槽 I から、ベント復水器、給液予熱器を經由して、強制循環ポンプまで	給液	JIS G 3459 (配管用ステンレス鋼鋼管) に定めるSUS304TP JIS G 3452 (配管用炭素鋼鋼管) に定めるSGP・ゴムライニング	40A 及び 65A
廃液貯槽 II からベント復水器まで	給液	JIS G 3459 (配管用ステンレス鋼鋼管) に定めるSUS304TP	40A
蒸気室から蒸気圧縮機を經由してカランドリアまで	処理済蒸気		300A 及び 350A
カランドリアから、凝縮液サージタンク、凝縮液ポンプ及び給液予熱器を經由して、処理済廃液貯槽又は廃液貯槽 I まで	処理済蒸気凝縮液		40A 及び 50A
濃縮液循環ライン	濃縮液	JIS G 3459 (配管用ステンレス鋼鋼管) に定めるSUS316LTP	400A
カランドリアから濃縮液受槽まで			50A
濃縮液受槽から、濃縮液ポンプ經由して、廃液貯槽 II 及び廃液蒸発装置 II まで			25A及び 40A

② 分析フード

廃液処理棟 分析室フード		型式	—	オークリッジ型フード
		基数	基	1
管理機械棟 ホット実験室 フード	I	型式	—	オークリッジ型フード
		基数	基	1
	II	型式	—	オークリッジ型フード
		基数	基	1
	III	型式	—	オークリッジ型フード
		基数	基	1
基準風速			m/sec	0.5

(3) 設備の使用停止に伴い、変更追加する設備（既設設備のため工事不要）

① 廃液蒸発装置 I

【技術基準規則①】

（地震による損傷の防止）

第六条 特定第一種廃棄物埋施設又は特定廃棄物管理施設は、地震の発生によって生ずるおそれがある当該施設の安全機能の喪失に起因する放射線による公衆への影響の程度に応じて算定する地震力（安全上重要な施設にあっては、その供用中に当該安全上重要な施設に大きな影響を及ぼすおそれがある地震による加速度によって作用する地震力を含む。）による損壊により公衆に放射線障害を及ぼすことがないものでなければならない。

2 （省略）

3 （省略）

第六条第1項に適合するため、液体廃棄物の処理施設の廃液蒸発装置 I は、Cクラスとして静的地震力により発生する応力が、安全上適切と認められる規格及び基準等を参考に設定されている許容限界を超えず、おおむね弾性状態に留まるようにしている。

(3) 設備の使用停止に伴い、変更追加する設備（既設設備のため工事不要）

① 廃液蒸発装置 I

【技術基準規則②】

（閉じ込めの機能）

第十条 特定第一種廃棄物埋施設又は特定廃棄物管理施設は、次に掲げるところにより、放射性廃棄物を限定された区域に閉じ込める機能を保持するように設置されたものでなければならない。

一 （省略）

二 密封されていない放射性廃棄物を取り扱うフードは、その開口部の風速を適切に維持し得るものであること。

三 放射性廃棄物による汚染の発生のおそれのある室は、必要に応じ、その内部を負圧状態に維持し得るものであること。

四 （省略）

1. 第十条第二号に適合するため、液体廃棄物の処理施設の廃液蒸発装置 I の分析フードは、気体廃棄物の廃棄施設の管理機械棟排気設備に接続し、その開口部の風速を適切に維持するようにしている。
2. 第十条第三号に適合するため、液体廃棄物の処理施設の廃液蒸発装置 I の分析フードは、汚染に起因する放射性物質及びその放射線量に応じて、壁等により気密にするなど適切に区画し、内部の換気を行い、区画の内部の空気がその外部に流れ難いようにしている。

(3) 設備の使用停止に伴い、変更追加する設備（既設設備のため工事不要）

① 廃液蒸発装置 I

【技術基準規則③】

（火災等による損傷の防止）

4 第十一条 （省略）

2 （省略）

3 安全機能を有する施設であって、火災又は爆発により損傷を受けるおそれがあるものについては、可能な限り不燃性又は難燃性の材料を使用するとともに、必要に応じて防火壁の設置その他の適切な防護措置が講じられたものなければならない。

4 （省略）

5 （省略）

第十一条第3項に適合するため、液体廃棄物の処理施設の廃液蒸発装置 I は、火災又は爆発により損傷を受けるおそれがあるものについては、金属類を使用するなどにより、実用上可能な限り不燃性又は難燃性の材料を使用している。

(3) 設備の使用停止に伴い、変更追加する設備（既設設備のため工事不要）

① 廃液蒸発装置 I

【技術基準規則④】

（安全機能を有する施設）

第十二条 安全機能を有する施設は、当該施設の安全機能を確認するための検査又は試験及び当該安全機能を健全に維持するための保守又は修理ができるように設置されたものでなければならない。

2 （省略）

3 （省略）

第十二条第1項に適合するため、液体廃棄物の処理施設の廃液蒸発装置 I は、閉じ込め機能及び、地震や津波による損傷の防止機能、処理機能が健全に維持していることを確認できるよう、保安規定又は下部規定において定める手順に従い、検査又は試験できるものとする。また、構成部品は可能な限り、市販製品を使用し、同等以上の性能を有するものと交換できるものとする ことで保守又は修理が可能なものとする。

(3) 設備の使用停止に伴い、変更追加する設備（既設設備のため工事不要）

① 廃液蒸発装置 I

【技術基準規則⑤】

（処理施設及び廃棄施設）

第十八条 （省略）

2 放射性廃棄物を処理する設備は、受け入れる放射性廃棄物を処理するために必要な能力を有するものでなければならない。

第十八条第2項に適合するため、液体廃棄物の処理施設の廃液蒸発装置 I は受け入れる放射性廃棄物を処理するために必要な能力（年間処理可能量 3,990m³/年）を有するものとしている。受け入れる廃棄物については、設備の処理能力を超えないよう保安規定又は下部規定において制限する。

(3) 設備の使用停止に伴い、変更追加する設備（既設設備のため工事不要）

② 有機溶媒貯槽

【設計条件】

- (1) β ・ γ 固体処理棟Ⅲの液体廃棄物の受入れ施設の有機溶媒貯槽は、これらに作用する地震力による損壊により公衆に放射線障害を及ぼさないように施設する設計とする。
- (2) β ・ γ 固体処理棟Ⅲの液体廃棄物の受入れ施設の有機溶媒貯槽は、敷地及び敷地周辺の状況を基に、その他廃棄物管理設備の附属施設に影響を及ぼし得る人為事象（故意によるものを除く。）として、施設内貯槽の決壊の影響により安全性を損なうことのない設計とする。
- (3) β ・ γ 固体処理棟Ⅲの液体廃棄物の受入れ施設の有機溶媒貯槽は、堰及び堰内に漏えいを早期に検出するための漏えい検知器を設け、液体状の放射性廃棄物が施設外へ漏えいすること及び、漏えいの拡大を防止することができる設計とする。
- (4) β ・ γ 固体処理棟Ⅲの液体廃棄物の受入れ施設の有機溶媒貯槽は、火災又は爆発により損傷を受けるおそれがあるものについては、金属類を使用するなどにより、実用上可能な限り不燃性又は難燃性の材料を使用する設計とする。
- (5) β ・ γ 固体処理棟Ⅲの液体廃棄物の受入れ施設の有機溶媒貯槽は、定められた点検において安全機能が健全に維持していることを確認できるよう、また、製品の交換による保守又は修理ができる設計とする。

(3) 設備の使用停止に伴い、変更追加する設備（既設設備のため工事不要）

② 有機溶媒貯槽

【設計仕様】

① 有機溶媒貯槽（廃油タンク）

数 量		1基
仕様	種類	縦置円筒槽
	容量	0.096m ³
	主要材料	JIS G 4304（熱間圧延ステンレス鋼板）に定めるSUS304
	主要寸法	外径508 (mm) × 高さ650 (mm) 板厚4 (mm)

② 堰

主要寸法	F. L. +29cm 以上
------	----------------

(3) 設備の使用停止に伴い、変更追加する設備（既設設備のため工事不要）

② 有機溶媒貯槽

【技術基準規則①】

（地震による損傷の防止）

第六条 特定第一種廃棄物埋施設又は特定廃棄物管理施設は、地震の発生によって生ずるおそれがある当該施設の安全機能の喪失に起因する放射線による公衆への影響の程度に応じて算定する地震力（安全上重要な施設にあつては、その供用中に当該安全上重要な施設に大きな影響を及ぼすおそれがある地震による加速度によって作用する地震力を含む。）による損壊により公衆に放射線障害を及ぼすことがないものでなければならない。

2（省略）

3（省略）

第六条第1項に適合するため、液体廃棄物の受入れ施設の有機溶媒貯槽は、Bクラスとして静的地震力により発生する応力が、安全上適切と認められる規格及び基準等を参考に設定されている許容限界を超えず、おおむね弾性状態に留まるようにしている。

(3) 設備の使用停止に伴い、変更追加する設備（既設設備のため工事不要）

② 有機溶媒貯槽

【技術基準規則②】

（外部からの衝撃による損傷の防止）

第八条 （省略）

2 特定第一種廃棄物埋設施設又は特定廃棄物管理施設は、周辺監視区域に隣接する地域に事業所、鉄道、道路その他の外部からの衝撃が発生するおそれがある要因がある場合において、事業所における火災又は爆発事故、危険物を搭載した車両、船舶又は航空機の事故その他の敷地及び敷地周辺の状況から想定される事象であって人為によるもの（故意によるものを除く。）により当該施設の安全性が損なわれないよう、防護措置その他の適切な措置が講じられたものでなければならない。

第八条第2項に適合するため、液体廃棄物の受入れ施設の有機溶媒貯槽は、貯槽が決壊した場合でも、貯槽内の廃液を全て受けることができる堰を有しているため、廃液が溢れることがないようにしている。

(3) 設備の使用停止に伴い、変更追加する設備（既設設備のため工事不要）

② 有機溶媒貯槽

【技術基準規則③】

（閉じ込めの機能）

第十条 特定第一種廃棄物埋施設又は特定廃棄物管理施設は、次に掲げるところにより、放射性廃棄物を限定された区域に閉じ込める機能を保持するように設置されたものでなければならない。

一 ～ 三 （省略）

四 液体状の放射性廃棄物を取り扱う設備が設置される施設（液体状の放射性廃棄物の漏えいが拡大するおそれがある部分に限る。）は、次に掲げるところによるものであること。

イ （省略）

ロ 液体状の放射性廃棄物を取り扱う設備の周辺部又は施設外に通ずる出入口若しくはその周辺部には液体状の放射性廃棄物が施設外へ漏えいすることを防止するための堰が設置されていること。ただし施設内部の床面が隣接する施設の床面又は地表面より低い場合であって、液体状の放射性廃棄物が施設外へ漏えいするおそれがないときは、この限りでない。

ハ （省略）

第十条第四号ロに適合するため、液体廃棄物の受入れ施設の有機溶媒貯槽は、液体状の放射性廃棄物が施設外へ漏えいすることを防止するための堰を設けるようにしている。また、堰内に漏えい検知器を設け、有機溶媒貯槽からの漏えいを早期に検出することにより、漏えいの拡大を防止できるようにする。

(3) 設備の使用停止に伴い、変更追加する設備（既設設備のため工事不要）

② 有機溶媒貯槽

【技術基準規則④】

（火災等による損傷の防止）

第十一条 （省略）

2 （省略）

3 安全機能を有する施設であって、火災又は爆発により損傷を受けるおそれがあるものについては、可能な限り不燃性又は難燃性の材料を使用するとともに、必要に応じて防火壁の設置その他の適切な防護措置が講じられたものでなければならない。

4 （省略）

5 （省略）

第十一条第3項に適合するため、液体廃棄物の受入れ施設の有機溶媒貯槽は、火災又は爆発により損傷を受けるおそれがあるものについては、金属類を使用するなど、実用上可能な限り不燃性又は難燃性の材料を使用している。

(3) 設備の使用停止に伴い、変更追加する設備（既設設備のため工事不要）

② 有機溶媒貯槽

【技術基準規則⑤】

（安全機能を有する施設）

第十二条 安全機能を有する施設は、当該施設の安全機能を確認するための検査又は試験及び当該安全機能を健全に維持するための保守又は修理ができるように設置されたものでなければならない。

2 （省略）

3 （省略）

第十二条第1項に適合するため、液体廃棄物の受入れ施設の有機溶媒貯槽は、閉じ込め機能及び管理機能が健全に維持していることを確認できるよう、保安規定又は下部規定において定める手順に従い、検査又は試験できるものとする。また、構成部品は可能な限り、市販製品を使用し、同等以上の性能を有するものと交換できるようにする ことで保守又は修理が可能なものとする。

(4) 設備の使用停止に伴い、変更追加する設備（工事要）

設工認対象設備	申請内容	設工認許可後の措置	設置建家
化学処理装置	<p>使用停止に伴い、配管の閉止、電源の遮断等を行う。</p> <p>本設工認において、使用停止後の施設の設計が技術基準に適合していることを説明する。</p>	<ul style="list-style-type: none"> ・ 供給バルブの閉止 ・ 廃液の移送 ・ スラッジの回収 ・ 電源系統の遮断 	廃液処理棟
セメント固化装置の一部 (凍結再融解槽、スラッジ槽及び主要配管の一部)	<p>化学処理装置使用停止に伴い、凍結再融解槽、スラッジ槽及び主要配管の一部の使用を停止する。</p> <p>本設工認において、使用停止後の設備の設計が技術基準に適合していることを説明する。</p>	<ul style="list-style-type: none"> ・ スラッジ供給バルブの閉止 ・ 除染 ・ 電源系統の遮断 	
有機廃液一時格納庫	<p>使用停止に伴い、配管の閉止、保管容器の撤去等を行う。</p> <p>本設工認において、使用停止後の施設の設計が技術基準に適合していることを説明する。</p>	<ul style="list-style-type: none"> ・ 保管容器内の排気系統バルブの閉止 ・ 保管容器内の排気系統配管の取り外し ・ 保管容器への蓋の取り付け ・ 保管容器の撤去 	有機廃液一時格納庫
β ・ γ 焼却装置の有機溶媒貯槽の漏えい検知器	<p>β・γ焼却装置の有機溶媒貯槽を受入れ施設として追加するため、堰に漏えい検知器を設置する。</p> <p>本設工認において、設備の設計が技術基準に適合していることを説明する。</p>	<ul style="list-style-type: none"> ・ 漏えい検知器の据付 	β ・ γ 固体処理棟Ⅲ

(4) 設備の使用停止に伴い、変更追加する設備（工事要）

- ① 化学処理装置、セメント固化装置の一部、有機廃液一時格納庫（使用停止）

【設計条件】

使用停止に伴い、閉じ込め機能を担保する設計とする。

- ② 有機溶媒貯槽の漏えい検知器

【設計条件】

- (1) β ・ γ 固体処理棟Ⅲの液体廃棄物の受入れ施設の有機溶媒貯槽は、堰及び堰内に漏えいを早期に検出するための漏えい検知器を設け、液体状の放射性廃棄物が施設外へ漏えいすること及び、漏えいの拡大を防止することができる設計とする。
- (2) β ・ γ 固体処理棟Ⅲの液体廃棄物の受入れ施設の有機溶媒貯槽は、定められた点検において安全機能が健全に維持していることを確認できるよう、また、製品の交換による保守又は修理ができる設計とする。

(4) 設備の使用停止に伴い、変更追加する設備（工事要）

① 化学処理装置、セメント固化装置の一部、有機廃液一時格納庫（使用停止）

【設計仕様】

施設	設備名	仕様
廃液処理棟	化学処理装置	バルブの閉止及び配管に閉止フランジを取り付けることにより、閉じ込め機能を担保する。
	セメント固化装置の一部	バルブの閉止により、閉じ込め機能を担保する。
有機廃液一時格納庫	保管容器	バルブの閉止及び蓋の取り付けにより、閉じ込め機能を担保する。

② 有機溶媒貯槽の漏えい検知器

【設計仕様】

漏えい検知器	型 式	—	静電容量式
	設置場所	—	堰内
	(警報) 発報条件	—	センサーに液面が接触した時
	警報出力先	—	管理機械棟主警報盤及び北門警備所に警報を発報
	基 数	基	1

(4) 設備の使用停止に伴い、変更追加する設備（工事要）

① 化学処理装置、セメント固化装置の一部、有機廃液一時格納庫（使用停止）

【技術基準規則】

（閉じ込めの機能）

第十条 特定第一種廃棄物埋施設又は特定廃棄物管理施設は、次に掲げるところにより、放射性廃棄物を限定された区域に閉じ込める機能を保持するように設置されたものでなければならない。

一 流体状の放射性廃棄物を内包する容器又は管に放射性廃棄物を含まない流体を導く管を接続する場合には、流体状の放射性廃棄物が放射性廃棄物を含まない流体を導く管に逆流するおそれがない構造であること。

二 （省略）

三 （省略）

四 （省略）

第十条第一号に適合するため、化学処理装置、セメント固化装置の一部、有機廃液一時格納庫は、使用停止に伴い、配管のバルブの閉止、閉止板又は閉止フランジの取付け、保管容器への蓋の取り付けにより、放射性廃棄物を限定された区域に閉じ込める機能を保持できるようにする。また、流体状の放射性廃棄物を内包する容器に放射性廃棄物を含まない流体を導く管を接続する場合は、流体状の放射性廃棄物が、放射性廃棄物を含まない流体を導く管に逆流するおそれがないよう逆止弁を設けるものとする。

(4) 設備の使用停止に伴い、変更追加する設備（工事要）

② 有機溶媒貯槽の漏えい検知器

【技術基準規則①】

（閉じ込めの機能）

第十条 特定第一種廃棄物埋施設又は特定廃棄物管理施設は、次に掲げるところにより、放射性廃棄物を限定された区域に閉じ込める機能を保持するように設置されたものでなければならない。

一 ～ 三 （省略）

四 液体状の放射性廃棄物を取り扱う設備が設置される施設（液体状の放射性廃棄物の漏えいが拡大するおそれがある部分に限る。）は、次に掲げるところによるものであること。

イ （省略）

ロ 液体状の放射性廃棄物を取り扱う設備の周辺部又は施設外に通ずる出入口若しくはその周辺部には、液体状の放射性廃棄物が施設外へ漏えいすることを防止するための堰が設置されていること。ただし、施設内部の床面が隣接する施設の床面又は地表面より低い場合であって、液体状の放射性廃棄物が施設外へ漏えいするおそれがないときは、この限りでない。

ハ （省略）

第十条第四号ロに適合するため、液体廃棄物の受入れ施設の有機溶媒貯槽は、液体状の放射性廃棄物が施設外へ漏えいすることを防止するための堰を設けるようにしている。また、堰内に漏えい検知器を設け、有機溶媒貯槽からの漏えいを早期に検出することにより、漏えいの拡大を防止できるようにする。

(4) 設備の使用停止に伴い、変更追加する設備（工事要）

② 有機溶媒貯槽の漏えい検知器

【技術基準規則②】

（安全機能を有する施設）

第十二条 安全機能を有する施設は、当該施設の安全機能を確認するための検査又は試験及び当該安全機能を健全に維持するための保守又は修理ができるように設置されたものでなければならない。

2 （省略）

3 （省略）

第十二条第1項に適合するため、液体廃棄物の受入れ施設の有機溶媒貯槽の漏えい検知器は、閉じ込め機能が健全に維持していることを確認できるよう、保安規定又は下部規定において定める手順に従い、検査又は試験できるものとする。また、構成部品は可能な限り、市販製品を使用し、同等以上の性能を有するものと交換できるようにする ことで保守又は修理が可能なものとする。

本設工認申請書では、固体廃棄物減容処理施設（OWTF）を除く既設の廃棄物管理施設18施設を、施設ごとに全18編（補正後）にまとめた。

技術基準の適合性については、技術基準の条文ごとに対象となる施設を横並びで説明する。

廃棄物管理事業変更許可申請における「有機廃液一時格納庫の使用の停止」及び「廃液処理棟の化学処理装置等の使用の停止」に係る工事の時期は、以下のようにする。

- ・ 有機廃液一時格納庫の使用停止

β ・ γ 固体処理棟Ⅲの有機溶媒貯槽が液体廃棄物の受入れ施設としての使用前 確認を完了した後でないこと、有機廃液の受入れ施設が一時的に存在しない状態になることから、有機溶媒貯槽の使用前確認完了後に使用停止のための工事に着手する。

- ・ 化学処理装置等の使用停止

処理対象の廃液の処理が廃液蒸発装置Ⅰで実施可能であるため、使用停止に係る設工認の認可をもって使用停止のための工事に着手する。

なお、化学処理装置等の使用停止は、竜巻対策としての本設工認における適合性確認と関連している。

上記より、使用停止に係る設工認は、現在申請中の本設工認の補正により対応する。なお、使用停止に当たっては、次ページの使用停止に向けたプロセスに従う。

使用の停止に向けたプロセス

化学処理装置

〔 閉じ込め機能、処理機能 〕

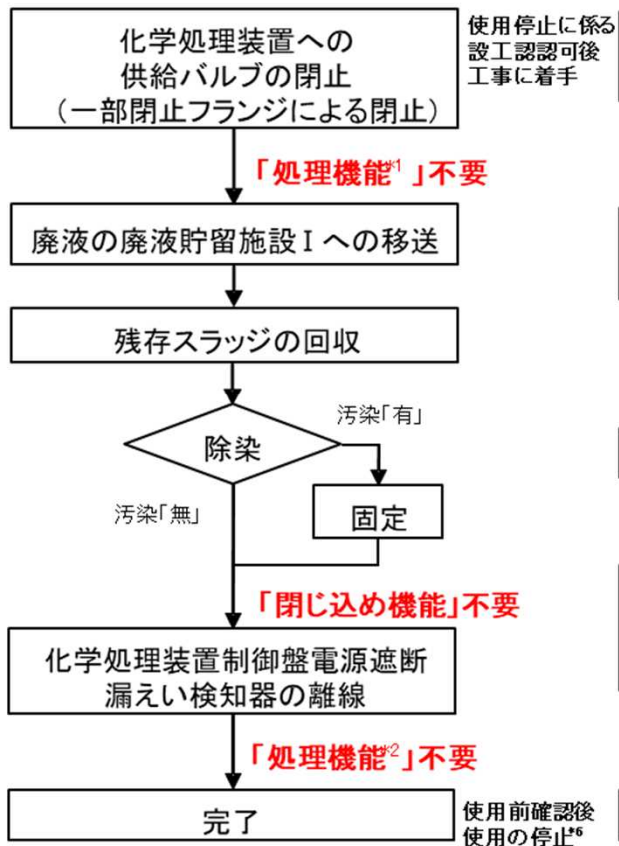

セメント固化装置

〔 閉じ込め機能、処理機能、計測制御機能 〕

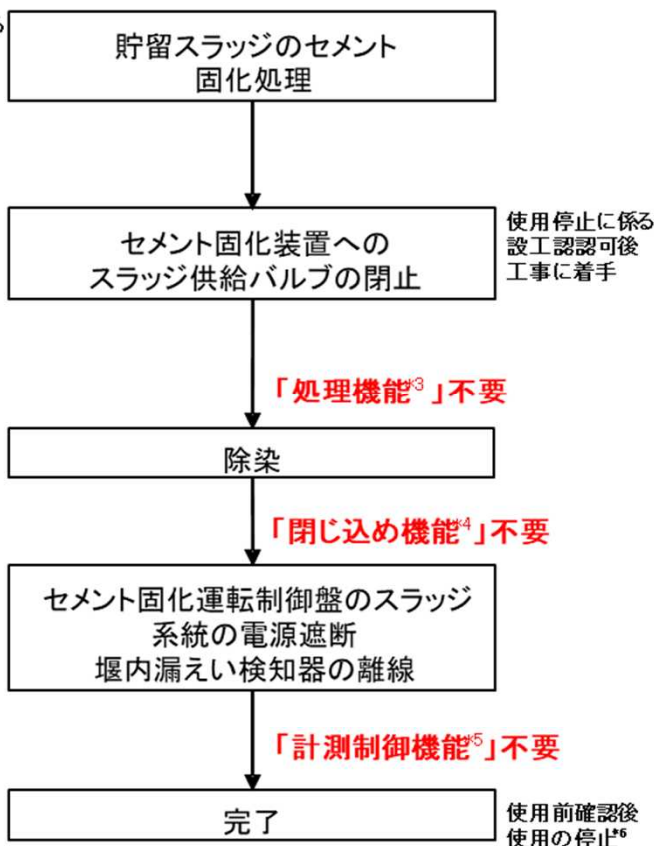

有機廃液一時格納庫

〔 閉じ込め機能、放射線管理機能、
廃棄機能、電源機能、通信連絡機能 〕

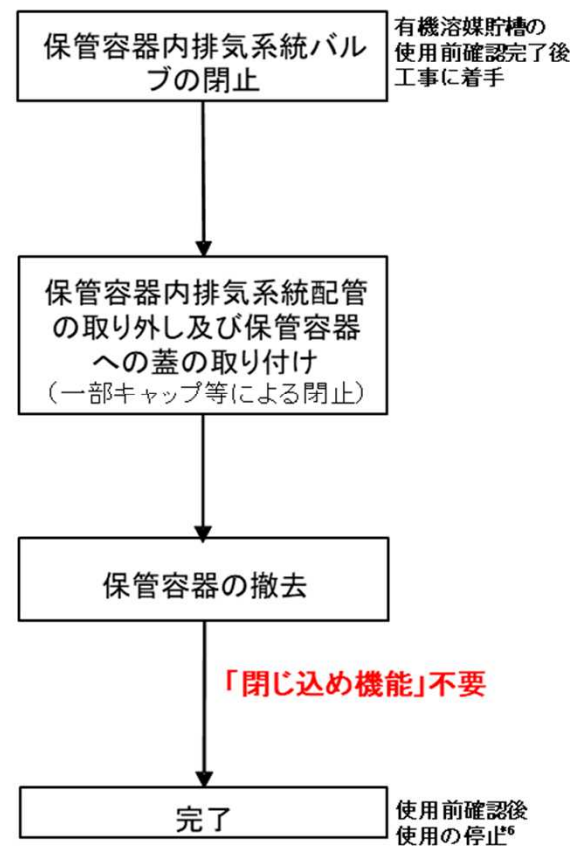

- *1: 化学処理装置の液位及び流量測定及び漏えい検知を除く
- *2: 化学処理装置の液位及び流量測定及び漏えい検知
- *3: セメント固化装置の処理機能のうち、「凍結再融解槽」、「スラッジ槽」及び「堰」
- *4: セメント固化装置のうち「凍結再融解槽」、「スラッジ槽」及び「スラッジ槽(サンプリングボックス)」
- *5: セメント固化装置計測設備のうち、「スラッジ槽液位」及び「堰内漏えい検知」(液位の監視及び記録)
- *6: 使用前確認は新規基準の適合確認の完了前もしくは同時とする

2. 廃棄物管理施設における設工認申請漏れ確認プロセス

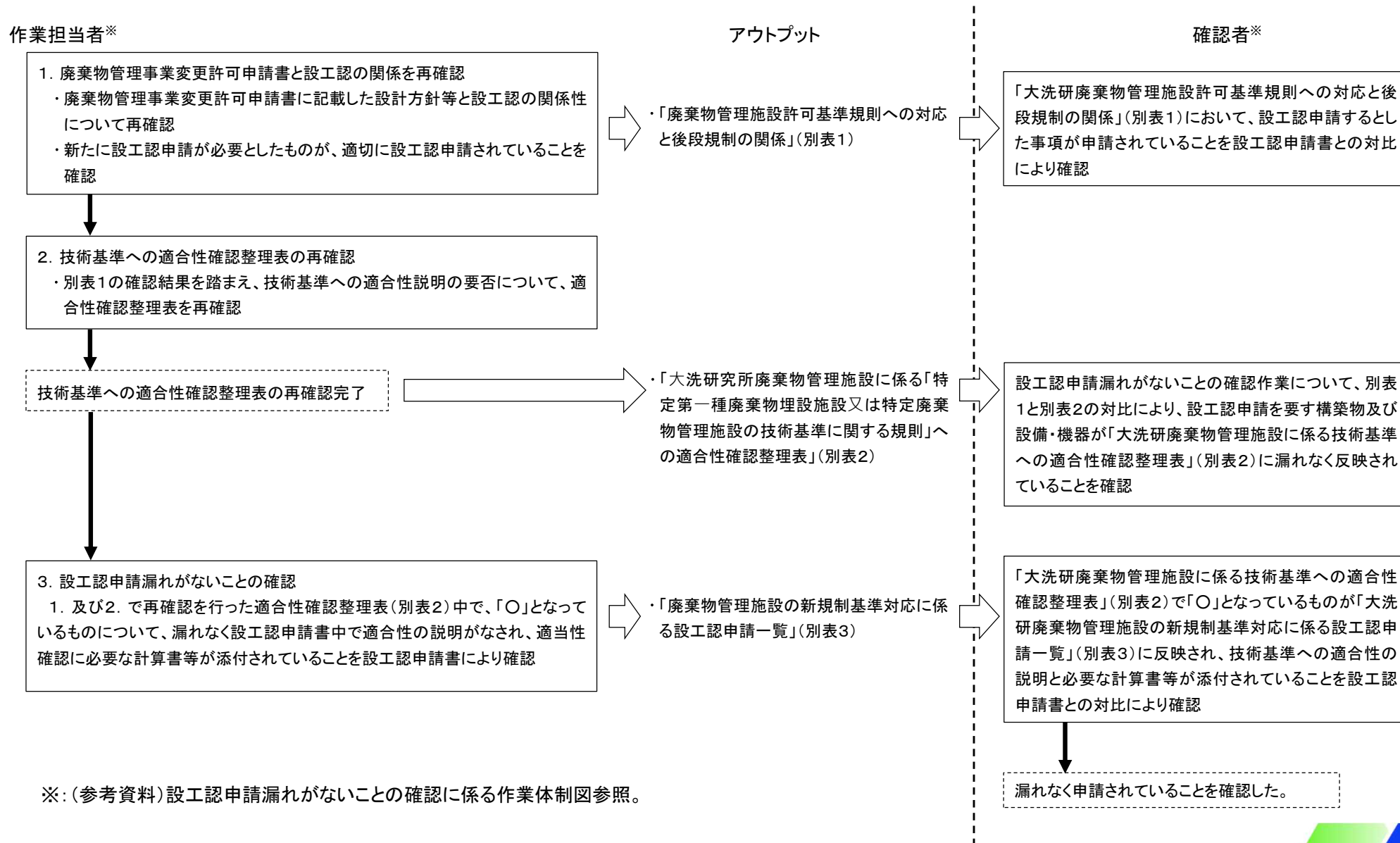

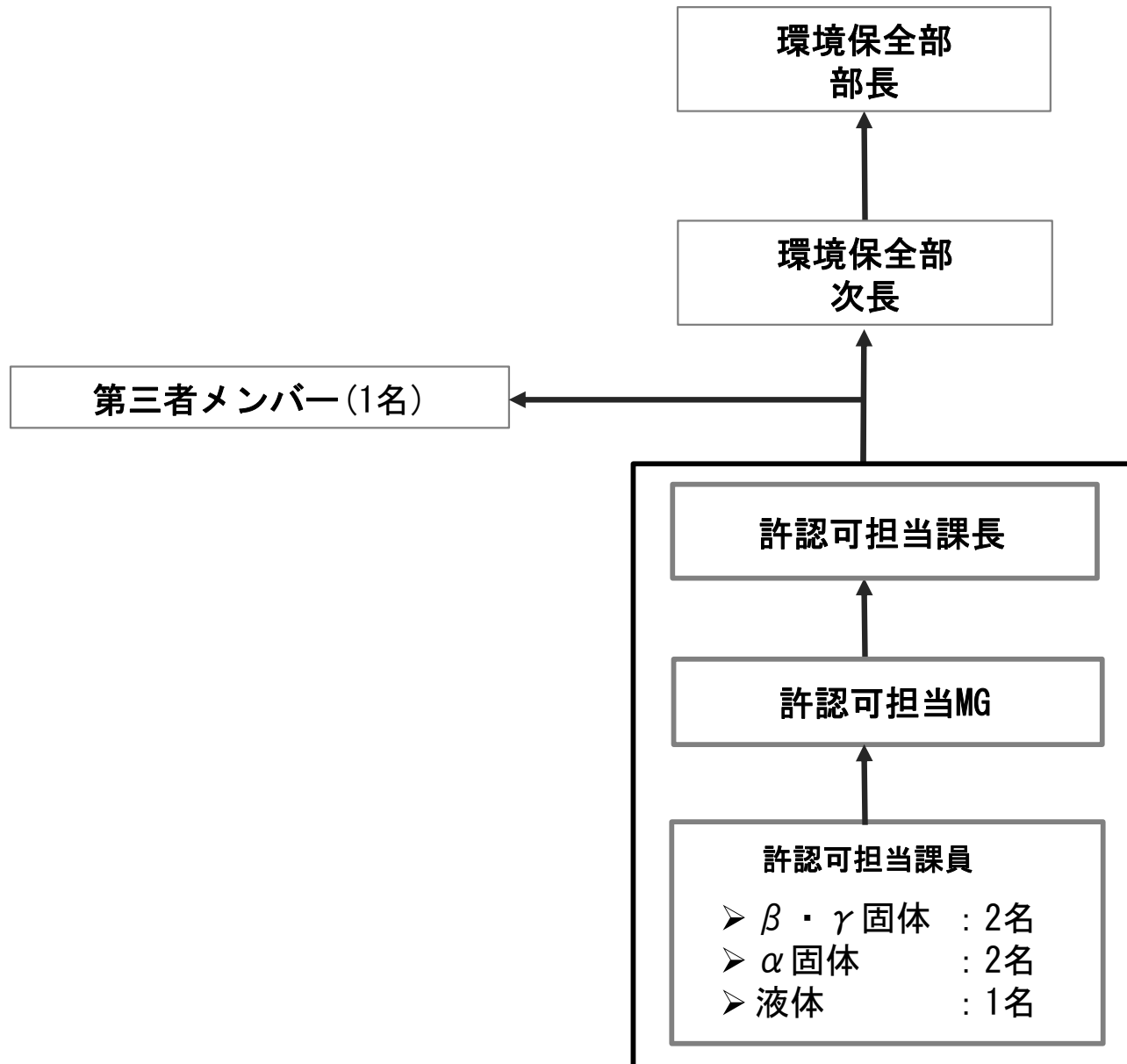

別表1 廃棄物管理施設 許可基準規則への対応と後段規制の関係

許可申請書での説明		設置変更許可申請 設計、説明	設工認申請 具体的な設計				保安規定 下部規定へ							
			後段での設計対応	設備	運用による対応	廃棄物管理施設								
						a		b	c	d				
別表1 (抜粋)		施設記号	設備機器等	a 廃液処理棟 b 排水監視施設 c β・γ 固体処理棟 I d β・γ 固体処理棟 II	評価	保安規定 下部規定へ	該当施設等							
第3条	閉じ込めの機能	放射性物質による空気汚染のおそれのある区域は、気密にするなど適切に区画し、負圧に維持することにより、内部の空気がその外部に流れ難い設計とする。	○	○	○	a-29 (a-31)	/	c-4~8	/	d-4~10 d-12~15	中略	a, c~g		
	核燃料物質等の閉じ込めに関する構造	液体廃棄物を内蔵する設備及び機器は、漏えいの発生防止、漏えいの早期検出及び拡大防止する設計とする。また、建家については、液体廃棄物の建家外への漏えい防止、気体廃棄物の敷地外への管理されない放出の防止を考慮した設計とする。	○	○	○	a-1~2 a-10 (a-12) (a-17) a-23 a-30 (a-31)	/	b-1~2	/	/	/	a, b, e, g, n~o, r, s		
		放射性廃棄物を搬送する設備は、放射性廃棄物の落下防止を考慮した専用の吊り具及びハレットを用いる設計とする。	○	○	○	/	/	/	/	/	/	◎ ◎ 運用に係る処置については保安規定、下部規定で定める。		
		廃棄物管理施設は、放射性廃棄物の破砕、圧縮、焼却、固化等の処理過程における散逸の防止を考慮し、放射性物質を限定された区域に閉じ込めることができる設計とする。	○	○	○	a-10 a-23 a-29 a-30 (a-31)	/	c-4~8	/	d-4~10 d-12~15	/	a, c~g, n, r		
第4条	火災等による損傷の防止	火災又は爆発により施設の安全性が損なわれないよう、可能な限り不燃性又は難燃性材料を使用する設計とする。やむを得ず不燃性以外の材料を使用する場合は、着火源を付近から排除する設計とする。	○	○	○	a-1~2 a-4~8 (a-9) a-10 (a-11) a-19~23 a-30 (a-31) a-32 a-42~54 (a-55)	/	b-1~6	/	c-1~2 c-4~9 (c-10) c-20~23 (c-24)	/	d-1~2 d-4~16 d-21~24 (d-25)	○	a~r
	火災及び爆発の発生防止	焼却処理及び溶融処理を行う設備及び付近の設備及び機器を構成する材料は耐火性、耐熱性及び耐食性の材料を使用する設計とする。	○	○	○	/	/	/	/	/	/	e, g		
		火災のおそれのある電気設備、予備電源設備、焼却や溶融処理を行う設備、無停電電源装置は、過電流、温度上昇、圧力上昇、漏えいを検知し又は防止する設計とする。	○	○	○	/	/	/	/	/	/	e, g		
	火災及び爆発の感知及び消火	火災又は爆発により施設の安全性が損なわれないよう、廃棄物の処理、管理、受入れ施設には自動火災報知設備を設け、各施設から集中監視設備に表示するとともに、警備所にも表示する設計とすることにより火災及び爆発の発生を早期に感知できる設計とする。	○	○	○	a-57	/	b-10	/	c-27	/	d-28	○	a~r
		火災又は爆発により施設の安全性が損なわれないよう、自動又は手動にて消火する設計とする。	○	○	○	(a-56)	/	(b-9)	/	(c-26)	/	(d-27)	/	a~r

凡例：施設記号－設備番号
 ※設備番号は別表2の施設毎の設備機器の通し番号
 ※番号のうち () が付いているものは、今回の設工認で申請する新規設備
 ※斜線の欄は施設に許可基準規則に該当する設備がないことを示す

別表2 大洗研究所廃棄物管理施設に係る「特定第一種廃棄物処理施設又は特定廃棄物管理施設の技術基準に関する規則」への適合性確認整理表

別表2 (抜粋)	特定廃棄物管理施設の技術基準の条項	項・号	新規制基準追加要求事項																		
			ハ 廃棄物管理設備本体の構造及び設備								ハ 廃棄物管理設備本体の構造及び設備										
			廃液処理棟								廃液処理棟										
			機器・設備								機器・設備										
			新規制基準追加要求事項	1	2	3	4	5	6	7	8	9	10	11	12	13	14	15	16	17	
			建物	境界のさく、扉、壁	ジブクレーン	蒸気室	カラント	強制循環ポンプ	蒸気圧縮機	濃縮液受槽	分析フード	ビット	主要配管	凝集沈殿槽	排泥槽	スラッジ貯槽	砂ろ過塔	膜・ビット	主要配管		
			新規制基準対応又は使用停止としての設工認申請 (使用停止は「停止」、「第〇編 第一章」→「〇-1」) 赤：新規基準対応に伴う申請、青：使用停止に伴う申請	無	無	有	無	無	無	無	無	有	無	有	有(停止)	有(停止)	有(停止)	有(停止)	有(停止)	有(停止)	有(停止)
			新規制基準前既に設工認申請済のもの 新規-既存(設備) 安全施設(PS,MS) 安全設備	済	済	済	済	済	済	済	済	済	済	済	済	済	済	済	済	済	済
第十條	閉じ込めの機能	第一号 第二号 第三号 第四号イ 第四号ロ 第四号ハ		△	△	○	○	○	○	○	○	○	○	○	○	○	○	○	○	○	○
第十一條	火災等による損傷の防止	第1項 第2項 第3項 第4項 第5項	●	○	○	○	○	○	○	○	○	○	○	○	○	○	○	○	○	○	○
第十二條	安全機能を有する施設	第1項 第2項 第3項	●	○	○	○	○	○	○	○	○	○	○	○	○	○	○	○	○	○	○
第十三條	材料及び構造	第1項第一号 第1項第二号イ 第1項第二号ロ 第1項第二号ハ 第1項第二号ニ	●	○	○	○	○	○	○	○	○	○	○	○	○	○	○	○	○	○	○
第十四條	搬送設備	第2項 第一号 第二号	●	○	○	○	○	○	○	○	○	○	○	○	○	○	○	○	○	○	○

新たに設工認申請を行う設備 (赤)

使用廃止に伴い設計の変更や工事を行うため設工認対象設備 (青)

技術基準の条項に該当し、○がついているが、設工認申請対象ではない設備は、過去に設工認申請済みの設備であり、設計の変更や工事を行わない。適合性説明については添付資料6に記載している。

(参考資料)

- : 当該条項の要求事項に適合すべき設備ではない、又は施設に設備が無いため、適合性説明を要しないことを示す。
- : 当該条項の要求事項に適合すべき設備であり、適合性説明を要することを示す。
- △ : 当該条項の要求事項に適合すべき設備であるが、要求事項に施設時からの変更はなく、既設をそのまま使用するため適合性説明を省略することを示す。
- ◎ : 新規要求事項であるが、過去の設工認申請で要求事項を満たしていることの説明がつくものを示す。

別表2 大洗研究所廃棄物管理施設に係る「特定第一種廃棄物処理施設又は特定廃棄物管理施設の技術基準に関する規則」への適合性確認整理表

特定廃棄物管理施設の技術基準の条項	項・号	ハ 廃棄物管理設備本体の構造及び設備						ト その他廃棄物管理設備の附属施設の構造及び設備				
		廃液処理棟						その他廃棄物管理設備の附属施設				
		液体廃棄物の処理施設						その他の主要な事項				
		化学処理装置						消防設備		電気設備		
		12	13	14	15	16	17	56	57	58	59	60
		凝集沈殿槽	排泥槽	スラッジ貯槽	砂ろ過塔	堰・ピット	主要配管	消火器	自動火災報知設備	安全避難通路	電気設備	可搬型発電機3
		有(停止)	有(停止)	有(停止)	有(停止)	有(停止)	有(停止)	有	無	有	無	有
		1-1	1-1	1-1	1-1	1-1	1-1	1-3	済	1-3	済	1-3
		済	済	済	済	済	済	済	済	済	済	済
		PS-3	PS-3	PS-3	PS-3	MS-3	済	MS-3	MS-3	MS-3	MS-3	MS-3
		新規制基準前追加要求事項										
		新規制基準前既に設工認申請済のもの										
		新規一既存(設備)										
		安全施設										
		安全設備										
第十条	閉じ込めの機能	第一号	第二号	第三号	第四号イ	第四号ロ	第四号ハ					
第十一条	大災等による損傷の防止	第1項	第2項	第3項	第4項	第5項						

新たに設工認申請を行う設備及び使用廃止に伴い設計の変更や工事を行う設備について、設工認申請一覧及び設工認申請書にてもれなく申請されていることを確認した。

別表3 廃棄物管理施設の新規制基準対応に係る設工認申請一覧(技術基準規則ごと)

技術基準規則	設工認申請	設備機器	適合性の説明	関係する計算書等
第10条 閉じ込めの機能	第1編 第1章 廃棄物管理設備本体の処理施設	廃液処理棟	化学処理装置	添付書類6
	第1編 第1章 廃棄物管理設備本体の処理施設	廃液処理棟	化学処理装置	添付書類6
	第1編 第1章 廃棄物管理設備本体の処理施設	廃液処理棟	セメント固化装置	添付書類6
	第5編 第2章 放射性廃棄物の受入れ施設	β-γ固体処理棟Ⅲ	有機溶媒貯槽	添付書類6
	第5編 第2章 放射性廃棄物の受入れ施設	β-γ固体処理棟Ⅲ	有機溶媒貯槽	添付書類6
	第18編 第1章 放射性廃棄物の受入れ施設	有機廃液一時格納庫	格納室	添付書類6
第11条 大災等による損傷の防止	第1編 第1章 廃棄物管理設備本体の処理施設	廃液処理棟	建家	添付書類6
	第1編 第1章 廃棄物管理設備本体の処理施設	廃液処理棟	廃液蒸発装置1	添付書類6
	第1編 第1章 廃棄物管理設備本体の処理施設	廃液処理棟	セメント固化装置	添付書類6
	第1編 第3章 その他廃棄物管理設備の附属施設	廃液処理棟	廃液処理棟保管架設備	添付書類6
	第1編 第3章 その他廃棄物管理設備の附属施設	廃液処理棟	消火器	添付書類6
	第2編 第1章 その他廃棄物管理設備の附属施設	排水監視施設	消火器	添付書類6

別表3 (抜粋)

(参考資料)

機器、設備の抽出
(廃棄物管理事業変更許可申請書)

抽出した機器、設備について、
廃棄物管理施設技術基準規則への適合の要否を整理
(別表 2)

- 新規制基準対応としての設工認申請の有無
- 新規制基準前の設工認申請の有無
- 新規又は既設
- 廃棄物管理施設技術基準規則の適合条項の整理

別表 2 の整理を踏まえ、廃棄物管理施設の許可基準規則への対応
及び後段規制の関係を整理
(別表 1)

- 許可基準規則の要求事項及び廃棄物管理事業変更許可申請書の設計方針を踏まえた後段規制（設工認、保安規定）との関係を整理
- 該当する機器、設備を別表 2 より選択

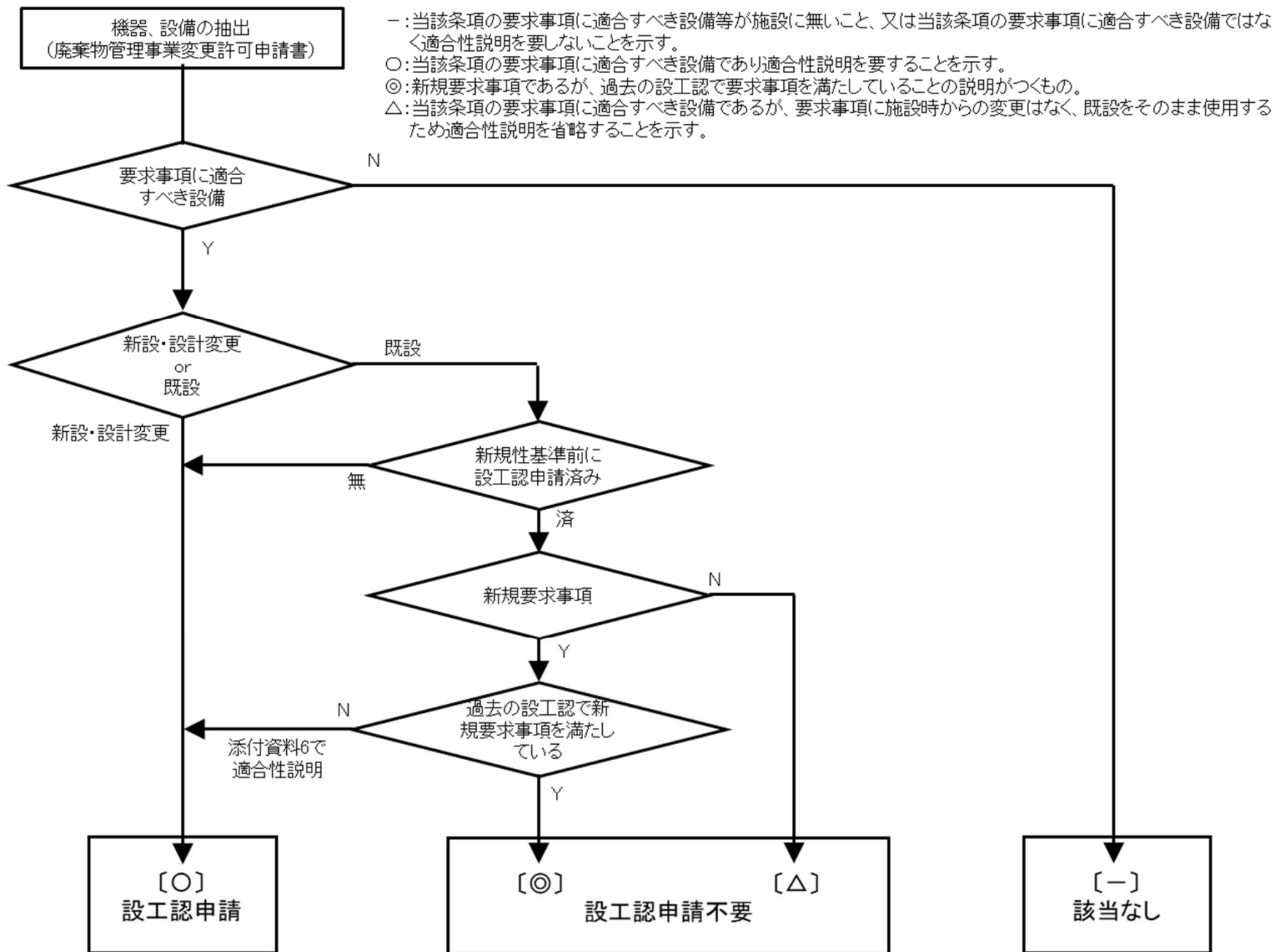

(別添資料)

【別表 1】 廃棄物管理施設 許可基準規則への対応と後段規制の関係

【別表 2】 大洗研究所廃棄物管理施設に係る「特定第一種廃棄物埋設施設又は
特定廃棄物管理施設の技術基準に関する規則」への適合性確認整理表

【別表 3】 廃棄物管理施設の新規制基準対応に係る設工認申請一覧（技術基準
規則ごと）

特定廃棄物管理施設の技術基準の条項	項・号	新規制基準追加要求事項	ハ 廃棄物管理設備本体の構造及び設備										
			廃液処理棟										
			廃棄物管理設備本体の処理施設										
			機器・設備										
建家			液体廃棄物の処理施設								廃液蒸発装置 I		
1	2	3	4	5	6	7	8	9	10	11			
建家	管理区域境界のさく、扉、壁	ジブクレーン	蒸気室	カランドリア	強制循環ポンプ	蒸気圧縮機	濃縮液受槽	分析フード	ピット	主要配管			
新規制基準対応又は使用停止としての設工認申請 (使用停止は(停止)、「第〇編 第一章」→「〇--」) 赤：新規制基準対応に伴う申請、青：使用停止に伴う申請			無	無	有	無	無	無	無	無	有	無	有
新規制基準前に既に設工認申請済のもの			済	済	無	済	済	済	済	済	済	済	済
新規一既存(設備)			済	済	無	済	済	済	済	済	済	済	済
安全施設(PS,MS)			済	済	無	済	済	済	済	済	済	済	済
安全設備			済	済	無	済	済	済	済	済	済	済	済
第一条	定義												
第二条	特殊な設計による特定第一種廃棄物埋設施設又は特定廃棄物管理施設												
第三条	廃止措置中の特定第一種廃棄物埋設施設又は特定廃棄物管理施設の維持												
第四条	核燃料物質の臨界防止		●	○	○	○	○	○	○	○	○	○	○
第五条	特定第一種廃棄物埋設施設又は特定廃棄物管理施設の地盤		●	○	○	○	○	○	○	○	○	○	○
第六条	地震による損傷の防止	第1項	●	○	○	○	○	○	○	○	○	○	○
		第2項	●	○	○	○	○	○	○	○	○	○	○
		第3項	●	○	○	○	○	○	○	○	○	○	○
第七条	津波による損傷の防止		●	○	○	○	○	○	○	○	○	○	
第八条	外部からの衝撃による損傷の防止	第1項	●	○	○	○	○	○	○	○	○	○	○
		洪水	○	○	○	○	○	○	○	○	○	○	○
		降水	○	○	○	○	○	○	○	○	○	○	○
		風(台風)	○	○	○	○	○	○	○	○	○	○	○
		竜巻	○	○	○	○	○	○	○	○	○	○	○
		凍結	○	○	○	○	○	○	○	○	○	○	○
		積雪	○	○	○	○	○	○	○	○	○	○	○
		落雷	○	○	○	○	○	○	○	○	○	○	○
		地滑り	○	○	○	○	○	○	○	○	○	○	○
		火山	○	○	○	○	○	○	○	○	○	○	○
		生物学的事象	○	○	○	○	○	○	○	○	○	○	○
		森林火災	○	○	○	○	○	○	○	○	○	○	○
		組合せ	○	○	○	○	○	○	○	○	○	○	○
		第2項	●	○	○	○	○	○	○	○	○	○	○
飛来物(航空機落下等)	○	○	○	○	○	○	○	○	○	○	○		
ダム崩壊	○	○	○	○	○	○	○	○	○	○	○		
貯槽の決壊	○	○	○	○	○	○	○	○	○	○	○		
近隣工場等の火災	○	○	○	○	○	○	○	○	○	○	○		
有毒ガス	○	○	○	○	○	○	○	○	○	○	○		
船舶の衝突	○	○	○	○	○	○	○	○	○	○	○		
電磁波障害	○	○	○	○	○	○	○	○	○	○	○		
第九条	特定第一種廃棄物埋設施設又は特定廃棄物管理施設への人の不法な侵入等の防止		●	○	○	○	○	○	○	○	○	○	○
第十条	閉じ込めの機能	第一号	○	○	○	○	○	○	○	○	○	○	○
		第二号	○	○	○	○	○	○	○	○	○	○	○
		第三号	○	○	○	○	○	○	○	○	○	○	○
		第四号イ	○	○	○	○	○	○	○	○	○	○	○
		第四号ロ	○	○	○	○	○	○	○	○	○	○	○
		第四号ハ	○	○	○	○	○	○	○	○	○	○	○
第十一条	火災等による損傷の防止	第1項	●	○	○	○	○	○	○	○	○	○	○
		第2項	●	○	○	○	○	○	○	○	○	○	○
		第3項	●	○	○	○	○	○	○	○	○	○	○
		第4項	●	○	○	○	○	○	○	○	○	○	○
		第5項	●	○	○	○	○	○	○	○	○	○	○
第十二条	安全機能を有する施設	第1項	●	○	○	○	○	○	○	○	○	○	○
		第2項	●	○	○	○	○	○	○	○	○	○	○
		第3項	●	○	○	○	○	○	○	○	○	○	○
第十三条	材料及び構造	第1項第一号	●	○	○	○	○	○	○	○	○	○	○
		第1項第二号イ	●	○	○	○	○	○	○	○	○	○	○
		第1項第二号ロ	●	○	○	○	○	○	○	○	○	○	○
		第1項第二号ハ	●	○	○	○	○	○	○	○	○	○	○
		第1項第二号ニ	●	○	○	○	○	○	○	○	○	○	○
第十四条	搬送設備	第一号	○	○	○	○	○	○	○	○	○	○	○
		第二号	○	○	○	○	○	○	○	○	○	○	○
第十五条	計測制御系統施設	第1項	○	○	○	○	○	○	○	○	○	○	○
		第2項	○	○	○	○	○	○	○	○	○	○	○
第十六条	放射線管理施設	第1項第一号	○	○	○	○	○	○	○	○	○	○	○
		第1項第二号	○	○	○	○	○	○	○	○	○	○	○
		第1項第三号	○	○	○	○	○	○	○	○	○	○	○
		第1項第四号	○	○	○	○	○	○	○	○	○	○	○
		第1項第五号	○	○	○	○	○	○	○	○	○	○	○
第十七条	受入施設又は管理施設	第2項	●	○	○	○	○	○	○	○	○	○	○
		第1項	●	○	○	○	○	○	○	○	○	○	○
第十八条	処理施設及び廃棄施設	第2項第一号	●	○	○	○	○	○	○	○	○	○	○
		第2項第二号	●	○	○	○	○	○	○	○	○	○	○
		第2項第三号	●	○	○	○	○	○	○	○	○	○	○
		第1項第一号	○	○	○	○	○	○	○	○	○	○	○
		第1項第二号	○	○	○	○	○	○	○	○	○	○	○
第十九条	放射性廃棄物による汚染の防止	第1項第三号	○	○	○	○	○	○	○	○	○	○	○
		第1項第四号	○	○	○	○	○	○	○	○	○	○	○
		第1項第五号	○	○	○	○	○	○	○	○	○	○	○
		第2項	●	○	○	○	○	○	○	○	○	○	○
		第1項	○	○	○	○	○	○	○	○	○	○	○
第二十条	遮蔽	第1項	●	○	○	○	○	○	○	○	○	○	○
		第2項	○	○	○	○	○	○	○	○	○	○	○
第二十一条	換気設備	第一号	○	○	○	○	○	○	○	○	○	○	○
		第二号	○	○	○	○	○	○	○	○	○	○	○
		第三号	○	○	○	○	○	○	○	○	○	○	○
		第四号	○	○	○	○	○	○	○	○	○	○	○
第二十二條	予備電源		●	○	○	○	○	○	○	○	○	○	
第二十三條	通信連絡設備等	第1項	●	○	○	○	○	○	○	○	○	○	○
		第2項	●	○	○	○	○	○	○	○	○	○	○
		第3項	●	○	○	○	○	○	○	○	○	○	○
第二十四條	電磁的記録媒体による手続		●	○	○	○	○	○	○	○	○	○	

●：新規制基準追加要求事項該当項・号
 ○：当該条項の要求事項に適合すべき設備ではない、又は施設に設備が無い場合、適合性説明を要しないことを示す。
 △：当該条項の要求事項に適合すべき設備であり、適合性説明を要することを示す。
 ○：当該条項の要求事項に適合すべき設備であるが、要求事項に施設時からの変更はなく、既設をそのまま使用するため適合性説明を省略することを示す。
 △：新規要求事項であるが、過去の設工認申請で要求事項を満たしていることの説明がつくものを示す。

特定廃棄物管理施設の技術基準の条項	項・号	新規制基準追加要求事項	ハ 廃棄物管理設備本体の構造及び設備										
			廃液処理棟										
			廃棄物管理設備本体の処理施設										
			機器・設備 液体廃棄物の処理施設										
化学処理装置						廃液蒸発装置Ⅱ							
12	13	14	15	16	17	18	19	20	21	22			
凝集沈澱槽	排泥槽	スラッジ貯槽	砂ろ過塔	堰・ピット	主要配管	蒸発缶	充填塔	第1凝縮器	第2凝縮器	濃縮液受槽			
新規制基準対応又は使用停止としての設工認申請 (使用停止は(停止)、「第〇編 第一章」→「〇--」) 赤：新規制基準対応に伴う申請、青：使用停止に伴う申請			有 (停止)	有 (停止)	有 (停止)	有 (停止)	有 (停止)	有 (停止)	無	無	無	無	無
新規制基準前に既に設工認申請済のもの			済	済	済	済	済	済	済	済	済	済	済
新規一既存(設備)			済	済	済	済	済	済	済	済	済	済	済
安全施設(PS,MS)			PS-3	PS-3	PS-3	PS-3	MS-3	済	済	済	済	済	済
安全設備			PS-3	PS-3	PS-3	PS-3	MS-3	済	済	済	済	済	済
第一条	定義												
第二条	特殊な設計による特定第一種廃棄物埋設施設又は特定廃棄物管理施設												
第三条	廃止措置中の特定第一種廃棄物埋設施設又は特定廃棄物管理施設の維持												
第四条	核燃料物質の臨界防止		●	—	—	—	—	—	—	—	—	—	—
第五条	特定第一種廃棄物埋設施設又は特定廃棄物管理施設の地盤		●	—	—	—	—	—	—	—	—	—	—
第六条	地震による損傷の防止	第1項	●	—	—	—	—	—	—	—	○	○	○
		第2項	●	—	—	—	—	—	—	—	—	—	—
		第3項	●	—	—	—	—	—	—	—	—	—	—
第七条	津波による損傷の防止		●	—	—	—	—	—	—	—	—	—	
第八条	外部からの衝撃による損傷の防止	第1項	●	洪水	—	—	—	—	—	—	—	—	—
		降水		—	—	—	—	—	—	—	—	—	
		風(台風)		—	—	—	—	—	—	—	—	—	
		竜巻		—	—	—	—	—	—	—	—	—	
		凍結		—	—	—	—	—	—	—	—	—	
		積雪		—	—	—	—	—	—	—	—	—	
		落雷		—	—	—	—	—	—	—	—	—	
		地滑り		—	—	—	—	—	—	—	—	—	
		火山		—	—	—	—	—	—	—	—	—	
		生物学的事象		—	—	—	—	—	—	—	—	—	
		森林火災		—	—	—	—	—	—	—	—	—	
		組合せ		—	—	—	—	—	—	—	—	—	
		第2項		飛来物(航空機落下等)	●	—	—	—	—	—	—	—	—
ダム崩壊	—	—	—	—	—	—	—	—	—				
貯槽の決壊	—	—	—	—	—	—	—	—	—				
近隣工場等の火災	—	—	—	—	—	—	—	—	—				
有毒ガス	—	—	—	—	—	—	—	—	—				
船舶の衝突	—	—	—	—	—	—	—	—	—				
電磁波障害	—	—	—	—	—	—	—	—	—				
第九条	特定第一種廃棄物埋設施設又は特定廃棄物管理施設への人の不法な侵入等の防止		●	—	—	—	—	—	—	—	—	—	
第十条	閉じ込めの機能	第一号		—	—	—	—	—	—	—	—	—	
		第二号		—	—	—	—	—	—	—	—		
		第三号		—	—	—	—	—	—	—	—		
		第四号イ		—	—	—	—	—	—	—	—		
		第四号ロ		○	—	—	—	—	—	—	—		
		第四号ハ		—	—	—	—	—	—	—	—		
第十一条	火災等による損傷の防止	第1項	●	—	—	—	—	—	—	—	—	—	
		第2項	●	—	—	—	—	—	—	—	—		
		第3項	●	—	—	—	—	—	○	○	○	○	
		第4項		—	—	—	—	—	—	—	—	—	
		第5項		—	—	—	—	—	—	—	—	—	
第十二条	安全機能を有する施設	第1項	●	—	—	—	—	—	○	○	○	○	
		第2項	●	—	—	—	—	—	—	—	—	—	
		第3項	●	—	—	—	—	—	—	—	—	—	
第十三条	材料及び構造	第1項第一号		—	—	—	—	—	—	—	—	—	
		第1項第二号イ	●	—	—	—	—	—	—	—	—		
		第1項第二号ロ	●	—	—	—	—	—	—	—	—		
		第1項第二号ハ	●	—	—	—	—	—	—	—	—		
		第1項第二号ニ	●	—	—	—	—	—	—	—	—		
第十四条	搬送設備												
第十五条	計測制御系統施設	第1項											
		第2項											
第十六条	放射線管理施設	第1項第一号											
		第1項第二号											
		第1項第三号											
		第1項第四号											
		第1項第五号											
		第2項	●	—	—	—	—	—	—	—	—	—	
第十七条	受入施設又は管理施設	第1項											
		第2項第一号	●	—	—	—	—	—	—	—	—		
		第2項第二号	●	—	—	—	—	—	—	—	—		
第十八条	処理施設及び廃棄施設	第2項第三号	●	—	—	—	—	—	—	—	—	—	
		第1項第一号		—	—	—	—	—	—	—	—		
		第1項第二号		—	—	—	—	—	—	—	—		
		第1項第三号		—	—	—	—	—	—	—	—		
		第1項第四号		—	—	—	—	—	—	—	—		
第十九条	放射性廃棄物による汚染の防止	第1項第五号		—	—	—	—	—	—	—	—	—	
		第2項	●	—	—	—	—	—	△	△	△	△	
第二十条	遮蔽		●	—	—	—	—	—	—	—	—		
第二十一条	換気設備	第1項											
		第一号		—	—	—	—	—	—	—	—		
		第二号		—	—	—	—	—	—	—	—		
		第三号		—	—	—	—	—	—	—	—		
第二十二條	予備電源	第四号		—	—	—	—	—	—	—	—		
		●	—	—	—	—	—	—	—	—			
第二十三條	通信連絡設備等	第1項	●	—	—	—	—	—	—	—	—		
		第2項	●	—	—	—	—	—	—	—	—		
		第3項	●	—	—	—	—	—	—	—	—		
第二十四條	電磁的記録媒体による手続												

●：新規制基準追加要求事項該当項・号
 ○：当該条項の要求事項に適合すべき設備ではない、又は施設に設備が無い場合、適合性説明を要しないことを示す。
 △：当該条項の要求事項に適合すべき設備であるが、要求事項に施設時からの変更はなく、既設をそのまま使用するため適合性説明を省略することを示す。
 ◎：新規要求事項であるが、過去の設工認申請で要求事項を満たしていることの説明がつくものを示す。

特定廃棄物管理施設の技術基準の条項	項・号	新規制基準追加要求事項	ハ 廃棄物管理設備本体の構造及び設備										
			廃液処理棟										
			廃棄物管理設備本体の処理施設										
			機器・設備										
液体廃棄物の処理施設													
廃液蒸発装置Ⅱ					セメント固化装置								
23	24	25	26	27	28	29	30	31	32				
堰・ピット	周囲壁	主要配管	凍結再融解槽	スラッジ槽	濃縮液槽	混練機	堰・ピット	主要配管	共通架台				
新規制基準対応又は使用停止としての設工認申請 (使用停止は(停止)、「第〇編 第一章」→「〇-」) 赤：新規制基準対応に伴う申請、青：使用停止に伴う申請			無	無	無	有 (停止)	有 (停止)	無	無	無	有 (停止)	無	
新規制基準前に既に設工認申請済のもの			済	済	済	済	済	済	済	済	済	済	
新規一既存(設備)			済	済	済	済	済	済	済	済	済	済	
安全施設(PS,MS)			済	済	済	済	済	済	済	済	済	済	
安全設備			済	済	済	済	済	済	済	済	済	済	
第一条	定義												
第二条	特殊な設計による特定第一種廃棄物埋設施設又は特定廃棄物管理施設												
第三条	廃止措置中の特定第一種廃棄物埋設施設又は特定廃棄物管理施設の維持												
第四条	核燃料物質の臨界防止		●	—	—	—	—	—	—	—	—	—	
第五条	特定第一種廃棄物埋設施設又は特定廃棄物管理施設の地盤		●	—	—	—	—	—	—	—	—	—	
第六条	地震による損傷の防止	第1項	●	◎	—	—	—	—	—	—	◎	◎	
		第2項	●	—	—	—	—	—	—	—	—	—	
		第3項	●	—	—	—	—	—	—	—	—	—	
第七条	津波による損傷の防止	第1項	●	—	—	—	—	—	—	—	—	—	
				洪水	—	—	—	—	—	—	—	—	—
				降水	—	—	—	—	—	—	—	—	—
				風(台風)	—	—	—	—	—	—	—	—	—
				竜巻	—	—	—	—	—	—	—	—	—
				凍結	—	—	—	—	—	—	—	—	—
				積雪	—	—	—	—	—	—	—	—	—
				落雷	●	—	—	—	—	—	—	—	—
				地滑り	—	—	—	—	—	—	—	—	—
				火山	—	—	—	—	—	—	—	—	—
				生物学的事象	—	—	—	—	—	—	—	—	—
				森林火災	—	—	—	—	—	—	—	—	—
				組合せ	—	—	—	—	—	—	—	—	—
				飛来物(航空機落下等)	—	—	—	—	—	—	—	—	—
				ダム崩壊	—	—	—	—	—	—	—	—	—
				貯槽の決壊	●	○	—	—	—	—	—	—	○
				近隣工場等の火災	—	—	—	—	—	—	—	—	—
		有毒ガス	—	—	—	—	—	—	—	—	—		
		船舶の衝突	—	—	—	—	—	—	—	—	—		
		電磁波障害	—	—	—	—	—	—	—	—	—		
第九条	特定第一種廃棄物埋設施設又は特定廃棄物管理施設への人の不法な侵入等の防止		●	—	—	—	—	—	—	—	—	—	
第十条	閉じ込めの機能	第一号		—	—	—	—	—	—	—	—	—	
		第二号		—	—	—	—	—	—	—	—	—	
		第三号		—	—	—	—	—	—	○	—	○	
		第四号イ		—	—	—	—	—	—	—	—	—	
		第四号ロ		△	—	—	—	—	—	—	△	○	
		第四号ハ		—	—	—	—	—	—	—	—	—	
第十一条	火災等による損傷の防止	第1項	●	—	—	—	—	—	—	—	—	—	
		第2項	●	—	—	—	—	—	—	—	—	—	
		第3項	●	○	—	—	—	—	—	—	○	○	
		第4項	●	—	—	—	—	—	—	—	—	—	
		第5項	●	—	—	—	—	—	—	—	—	—	
第十二条	安全機能を有する施設	第1項	●	○	○	—	—	○	○	○	○	○	
		第2項	●	—	—	—	—	—	—	—	—	—	
		第3項	●	—	—	—	—	—	—	—	—	—	
第十三条	材料及び構造	第1項第一号	●	—	—	—	—	—	—	—	—	—	
		第1項第二号イ	●	—	—	—	—	—	—	—	—	—	
		第1項第二号ロ	●	—	—	—	—	—	—	—	—	—	
		第1項第二号ハ	●	—	—	—	—	—	—	—	—	—	
		第1項第二号ニ	●	—	—	—	—	—	—	—	—	—	
第十四条	搬送設備	第2項		—	—	—	—	—	—	—	—	—	
		第一号		—	—	—	—	—	—	—	—	—	
第十五条	計測制御系統施設	第二号		—	—	—	—	—	—	—	—	—	
		第1項		—	—	—	—	—	—	—	—	—	
第十六条	放射線管理施設	第2項		—	—	—	—	—	—	—	—	—	
		第1項第一号		—	—	—	—	—	—	—	—	—	
		第1項第二号		—	—	—	—	—	—	—	—	—	
		第1項第三号		—	—	—	—	—	—	—	—	—	
		第1項第四号		—	—	—	—	—	—	—	—	—	
第十七条	受入施設又は管理施設	第1項第五号		—	—	—	—	—	—	—	—	—	
		第2項	●	—	—	—	—	—	—	—	—	—	
		第1項		—	—	—	—	—	—	—	—	—	
		第2項第一号	●	—	—	—	—	—	—	—	—	—	
		第2項第二号	●	—	—	—	—	—	—	—	—	—	
第十八条	処理施設及び廃棄施設	第2項第三号	●	—	—	—	—	—	—	—	—	—	
		第1項第一号		—	—	—	—	—	—	—	—	—	
		第1項第二号		—	—	—	—	—	—	—	—	—	
		第1項第三号		—	—	—	—	—	—	—	—	—	
		第1項第四号		—	—	—	—	—	—	—	—	—	
第十九条	放射性廃棄物による汚染の防止	第1項第五号		—	—	—	—	—	—	—	—	—	
		第2項	●	△	△	△	—	△	△	△	△	△	
第二十条	遮蔽	第1項	●	—	○	—	—	—	—	—	—	—	
		第2項		—	△	—	—	—	—	—	—	—	
第二十一条	換気設備	第一号		—	—	—	—	—	—	—	—	—	
		第二号		—	—	—	—	—	—	—	—	—	
		第三号		—	—	—	—	—	—	—	—	—	
		第四号		—	—	—	—	—	—	—	—	—	
第二十二条	予備電源	第一号	●	—	—	—	—	—	—	—	—	—	
		第二号	●	—	—	—	—	—	—	—	—	—	
第二十三条	通信連絡設備等	第三号	●	—	—	—	—	—	—	—	—	—	
		第1項	●	—	—	—	—	—	—	—	—	—	
		第2項	●	—	—	—	—	—	—	—	—	—	
第二十四条	電磁的記録媒体による手続		●	—	—	—	—	—	—	—	—		

●：新規制基準追加要求事項該当項・号
 ○：当該条項の要求事項に適合すべき設備ではない、又は施設に設備が無い場合、適合性説明を要しないことを示す。
 △：当該条項の要求事項に適合すべき設備であり、適合性説明を要することを示す。
 ◎：当該条項の要求事項に適合すべき設備であるが、要求事項に施設時からの変更はなく、既設をそのまま使用するため適合性説明を省略することを示す。
 ◎：新規要求事項であるが、過去の設工認申請で要求事項を満たしていることの説明がつくものを示す。

特定廃棄物管理施設の技術基準の条項	項・号	新規基準追加要求事項	放射線管理施設の設備								
			廃液処理棟								
			放射線管理施設 機器・設備								
			屋内管理用の主要な設備							屋外管理用の主要な設備	
計測制御設備			出入管理関係設備			放射線監視設備			放射線監視設備		
液位等に関する計測制御設備			作業環境モニタリング設備			放射線監視設備			周辺環境モニタリング設備		
33			34	35	36	37	38	39	40	41	
セメント固化装置計測制御			更衣設備	手洗い設備	シャワー設備	ハンドフットクロスモニタ	エリアモニタ	室内空気モニタ	ローカルサンプリング装置	排気モニタリング設備	
新規基準対応又は使用停止としての設工認申請 (使用停止は(停止)、「第〇編 第-章」→「〇-」) 赤：新規基準対応に伴う申請、青：使用停止に伴う申請			有(停止)	無	無	無	無	無	無	無	
新規基準前に既に設工認申請済のもの 新規一既存(設備)			済	済	済	済	済	済	済	済	
安全施設(PS, MS)			MS-3	MS-3	MS-3	MS-3	MS-3	MS-3	MS-3	MS-3	
安全設備											
第一条	定義										
第二条	特殊な設計による特定第一種廃棄物埋設施設又は特定廃棄物管理施設										
第三条	廃止措置中の特定第一種廃棄物埋設施設又は特定廃棄物管理施設の維持										
第四条	核燃料物質の臨界防止		●	—	—	—	—	—	—	—	
第五条	特定第一種廃棄物埋設施設又は特定廃棄物管理施設の地盤		●	—	—	—	—	—	—	—	
第六条	地震による損傷の防止	第1項	●	—	—	—	—	—	—	—	
		第2項	●	—	—	—	—	—	—	—	
		第3項	●	—	—	—	—	—	—	—	
第七条	津波による損傷の防止		●	—	—	—	—	—	—	—	
第八条	外部からの衝撃による損傷の防止	第1項	●	洪水	—	—	—	—	—	—	—
		降水		—	—	—	—	—	—	—	
		風(台風)		—	—	—	—	—	—	—	
		竜巻		—	—	—	—	—	—	—	
		凍結		—	—	—	—	—	—	—	
		積雪		—	—	—	—	—	—	—	
		落雷		—	—	—	—	—	—	—	
		地滑り		—	—	—	—	—	—	—	
		火山		—	—	—	—	—	—	—	
		生物学的事象		—	—	—	—	—	—	—	
		森林火災		—	—	—	—	—	—	—	
		組合せ		—	—	—	—	—	—	—	
		第2項		飛来物(航空機落下等)	●	—	—	—	—	—	—
ダム崩壊	—	—	—	—	—	—	—				
貯槽の決壊	—	—	—	—	—	—	—				
近隣工場等の火災	—	—	—	—	—	—	—				
有毒ガス	—	—	—	—	—	—	—				
船舶の衝突	—	—	—	—	—	—	—				
電磁波障害	—	—	—	—	—	—	—				
第九条	特定第一種廃棄物埋設施設又は特定廃棄物管理施設への人の不法な侵入等の防止		●	○	—	—	—	—	—	—	
第十条	閉じ込めの機能	第一号		—	—	—	—	—	—	—	
		第二号		—	—	—	—	—	—	—	
		第三号		—	—	—	—	—	—	—	
		第四号イ		—	—	—	—	—	—	—	
		第四号ロ		—	—	—	—	—	—	—	
		第四号ハ		—	—	—	—	—	—	—	
第十一条	火災等による損傷の防止	第1項	●	—	—	—	—	—	—	—	
		第2項	●	—	—	—	—	—	—	—	
		第3項	●	—	—	—	—	—	—	—	
		第4項		—	—	—	—	—	—	—	
		第5項		—	—	—	—	—	—	—	
第十二条	安全機能を有する施設	第1項	●	◎	◎	◎	◎	◎	◎	◎	
		第2項	●	—	—	—	—	—	—	—	
		第3項	●	—	—	—	—	—	—	—	
第十三条	材料及び構造	第1項第一号		—	—	—	—	—	—	—	
		第1項第二号イ	●	—	—	—	—	—	—	—	
		第1項第二号ロ	●	—	—	—	—	—	—	—	
		第1項第二号ハ	●	—	—	—	—	—	—	—	
		第1項第二号ニ	●	—	—	—	—	—	—	—	
		第2項		—	—	—	—	—	—	—	
第十四条	搬送設備										
第十五条	計測制御系統施設	第一号		—	—	—	—	—	—	—	
		第二号		—	—	—	—	—	—	—	
第十六条	放射線管理施設	第1項		△	—	—	—	—	—	—	
		第2項		△	—	—	—	—	—	—	
第十七条	受入施設又は管理施設	第1項第一号		—	—	—	—	—	—	—	
		第1項第二号		—	—	—	—	—	—	—	
		第1項第三号		—	—	—	—	—	—	—	
		第1項第四号		—	—	—	—	—	—	—	
		第1項第五号		—	—	—	—	—	—	—	
		第2項	●	—	—	—	—	◎	—	◎	
第十八条	処理施設及び廃棄施設	第1項		—	—	—	—	—	—	—	
		第2項第一号	●	—	—	—	—	—	—		
		第2項第二号	●	—	—	—	—	—	—		
第十九条	放射性廃棄物による汚染の防止	第1項第一号		—	—	—	—	—	—	—	
		第1項第二号		—	—	—	—	—	—	—	
		第1項第三号		—	—	—	—	—	—	—	
		第1項第四号		—	—	—	—	—	—	—	
		第1項第五号		—	—	—	—	—	—	—	
第二十条	遮蔽		●	—	—	—	—	—	—		
第二十一条	換気設備	第一号		—	—	—	—	—	—	—	
		第二号		—	—	—	—	—	—	—	
		第三号		—	—	—	—	—	—	—	
		第四号		—	—	—	—	—	—	—	
第二十二条	予備電源		●	—	—	—	—	—	—		
第二十三条	通信連絡設備等	第1項	●	—	—	—	—	—	—	—	
		第2項	●	—	—	—	—	—	—	—	
		第3項	●	—	—	—	—	—	—	—	
第二十四条	電磁的記録媒体による手続										

●：新規基準追加要求事項該当項・号
 —：当該条項の要求事項に適合すべき設備ではない、又は施設に設備が無い、適合性説明を要しないことを示す。
 ○：当該条項の要求事項に適合すべき設備であり、適合性説明を要することを示す。
 △：当該条項の要求事項に適合すべき設備であるが、要求事項に施設時からの変更はなく、既設をそのまま使用するため適合性説明を省略することを示す。
 ◎：新規要求事項であるが、過去の設工認申請で要求事項を満たしていることの説明がつくものを示す。

特定廃棄物管理施設の技術基準の条項		項・号	新規基準追加要求事項	ト その他廃棄物管理設備の附属施設の構造及び設備										
				廃液処理棟										
				その他廃棄物管理設備の附属施設 機器・設備										
				気体廃棄物の廃棄施設										
				管理区域系排気設備		廃液処理棟排気設備		周囲壁系換気系		分析フード系		建家換気系		
				42	43	44	45	46	47	48	49	50	51	
				排気浄化装置	排風機	ダクト	原動機	排気浄化装置	排風機	ダクト	原動機	排気浄化装置	排風機	
新規基準対応又は使用停止としての設工認申請 (使用停止は(停止)、「第〇編 第-章」→「〇-」) 赤:新規基準対応に伴う申請、青:使用停止に伴う申請				無	無	無	無	無	無	無	無	無	無	
新規基準前に既に設工認申請済のもの 新規-既存(設備)				済	済	済	済	済	済	済	済	済	済	
安全施設(PS,MS)				MS-3	MS-3	MS-3	MS-3	MS-3	MS-3	MS-3	MS-3	MS-3	MS-3	
安全設備														
第一条	定義													
第二条	特殊な設計による特定第一種廃棄物埋設施設又は特定廃棄物管理施設													
第三条	廃止措置中の特定第一種廃棄物埋設施設又は特定廃棄物管理施設の維持													
第四条	核燃料物質の臨界防止		●	—	—	—	—	—	—	—	—	—	—	
第五条	特定第一種廃棄物埋設施設又は特定廃棄物管理施設の地盤		●	—	—	—	—	—	—	—	—	—	—	
第六条	地震による損傷の防止	第1項	●	—	—	—	—	—	—	—	—	—	—	
		第2項	●	—	—	—	—	—	—	—	—	—	—	
		第3項	●	—	—	—	—	—	—	—	—	—	—	
第七条	津波による損傷の防止		●	—	—	—	—	—	—	—	—	—		
第八条	外部からの衝撃による損傷の防止	第1項	●	洪水	—	—	—	—	—	—	—	—	—	
		降水		—	—	—	—	—	—	—	—	—		
		風(台風)		—	—	—	—	—	—	—	—	—		
		竜巻		—	—	—	—	—	—	—	—	—		
		凍結		—	—	—	—	—	—	—	—	—		
		積雪		—	—	—	—	—	—	—	—	—		
		落雷		—	—	—	—	—	—	—	—	—		
		地滑り		—	—	—	—	—	—	—	—	—		
		火山		—	—	—	—	—	—	—	—	—		
		生物学的事象		—	—	—	—	—	—	—	—	—		
		森林火災		—	—	—	—	—	—	—	—	—		
		組合せ		—	—	—	—	—	—	—	—	—		
		第2項		飛来物(航空機落下等)	●	—	—	—	—	—	—	—	—	—
		ダム崩壊		—	—	—	—	—	—	—	—	—	—	
貯槽の決壊	—	—	—	—	—	—	—	—	—	—				
近隣工場等の火災	—	—	—	—	—	—	—	—	—	—				
有毒ガス	—	—	—	—	—	—	—	—	—	—				
船舶の衝突	—	—	—	—	—	—	—	—	—	—				
電磁波障害	—	—	—	—	—	—	—	—	—	—				
第九条	特定第一種廃棄物埋設施設又は特定廃棄物管理施設への人の不法な侵入等の防止		●	—	—	—	—	—	—	—	—	—		
第十条	閉じ込めの機能	第一号		—	—	△	—	—	—	△	—	—	—	
		第二号		—	—	—	—	—	—	—	—	—	—	
		第三号		—	—	—	—	—	—	—	—	—	—	
		第四号イ		—	—	—	—	—	—	—	—	—	—	
		第四号ロ		—	—	—	—	—	—	—	—	—	—	
		第四号ハ		—	—	—	—	—	—	—	—	—	—	
第十一条	火災等による損傷の防止	第1項	●	—	—	—	—	—	—	—	—	—	—	
		第2項	●	—	—	—	—	—	—	—	—	—	—	
		第3項	●	○	○	○	○	○	○	○	○	○	○	
		第4項		—	—	—	—	—	—	—	—	—	—	
		第5項		—	—	—	—	—	—	—	—	—	—	
第十二条	安全機能を有する施設	第1項	●	○	○	◎	○	○	◎	○	○	○		
		第2項	●	—	—	—	—	—	—	—	—	—		
		第3項	●	—	—	—	—	—	—	—	—	—		
第十三条	材料及び構造	第1項第一号		—	—	—	—	—	—	—	—	—	—	
		第1項第二号イ	●	—	—	—	—	—	—	—	—	—	—	
		第1項第二号ロ	●	—	—	—	—	—	—	—	—	—	—	
		第1項第二号ハ	●	—	—	—	—	—	—	—	—	—	—	
		第1項第二号ニ	●	—	—	—	—	—	—	—	—	—	—	
		第2項		—	—	—	—	—	—	—	—	—	—	
第十四条	搬送設備													
第十五条	計測制御系統施設	第1項		—	—	—	—	—	—	—	—	—	—	
		第2項		—	—	—	—	—	—	—	—	—	—	
第十六条	放射線管理施設	第1項第一号		—	—	—	—	—	—	—	—	—	—	
		第1項第二号		—	—	—	—	—	—	—	—	—	—	
		第1項第三号		—	—	—	—	—	—	—	—	—	—	
		第1項第四号		—	—	—	—	—	—	—	—	—	—	
		第1項第五号		—	—	—	—	—	—	—	—	—	—	
		第2項	●	—	—	—	—	—	—	—	—	—	—	
第十七条	受入施設又は管理施設	第1項		—	—	—	—	—	—	—	—	—	—	
		第2項第一号	●	—	—	—	—	—	—	—	—	—		
		第2項第二号	●	—	—	—	—	—	—	—	—	—		
		第2項第三号	●	—	—	—	—	—	—	—	—	—		
第十八条	処理施設及び廃棄施設	第1項第一号		△	△	△	△	△	△	△	△	△		
		第1項第二号		△	△	△	△	△	△	△	△	△		
		第1項第三号		△	△	△	△	△	△	△	△	△		
		第1項第四号		△	△	△	△	△	△	△	△	△		
		第1項第五号		△	△	△	△	△	△	△	△	△		
		第2項	●	—	—	—	—	—	—	—	—	—		
第十九条	放射性廃棄物による汚染の防止		●	—	—	—	—	—	—	—	—	—		
第二十条	遮蔽	第1項	●	—	—	—	—	—	—	—	—	—		
		第2項		—	—	—	—	—	—	—	—	—		
第二十一条	換気設備	第一号		△	△	△	△	△	△	△	△	△		
		第二号		△	△	△	△	△	△	△	△			
		第三号		△	△	△	△	△	△	△	△			
		第四号		△	△	△	△	△	△	△	△			
第二十二条	予備電源		●	—	—	—	—	—	—	—	—			
第二十三条	通信連絡設備等	第1項	●	—	—	—	—	—	—	—	—	—		
		第2項	●	—	—	—	—	—	—	—	—			
		第3項	●	—	—	—	—	—	—	—	—			
第二十四条	電磁的記録媒体による手続													

●: 新規基準追加要求事項該当項・号
 —: 当該条項の要求事項に適合すべき設備ではない、又は施設に設備が無い、適合性説明を要しないことを示す。
 ○: 当該条項の要求事項に適合すべき設備であり、適合性説明を要することを示す。
 △: 当該条項の要求事項に適合すべき設備であるが、要求事項に施設時からの変更はなく、既設をそのまま使用するため適合性説明を省略することを示す。
 ◎: 新規要求事項であるが、過去の設工認申請で要求事項を満たしていることの説明がつくものを示す。

特定廃棄物管理施設の技術基準の条項		項・号	新規制基準追加要求事項	ト その他廃棄物管理設備の附属施設の構造及び設備									
				廃液処理棟									
				その他廃棄物管理設備の附属施設									
				機器・設備									
		気体廃棄物の廃棄施設			固体廃棄物の廃棄施設	その他の主要な事項							
		管理区域系排気設備		廃液処理棟排気設備		消防設備			電気設備				
		建家換気系				消火設備							
		52	53	54	55	56	57	58	59	60			
		ダクト	原動機	排気口	廃液処理棟保管廃棄設備	消火器	自動火災報知設備	安全避難通路	電気設備	可搬型発電機3			
新規制基準対応又は使用停止としての設工認申請 (使用停止は(停止)、「第〇編 第-章」→「〇-」) 赤：新規制基準対応に伴う申請、青：使用停止に伴う申請					有	有	無	有	無	有			
新規制基準前に既に設工認申請済のもの 新規一既存(設備)					無	無	済	無	済	無			
安全施設(PS,MS)					済	済	済	済	済	済			
安全設備					MS-3	MS-3	MS-3	MS-3	MS-3	MS-3			
第一条	定義												
第二条	特殊な設計による特定第一種廃棄物埋設施設又は特定廃棄物管理施設												
第三条	廃止措置中の特定第一種廃棄物埋設施設又は特定廃棄物管理施設の維持												
第四条	核燃料物質の臨界防止												
第五条	特定第一種廃棄物埋設施設又は特定廃棄物管理施設の地盤												
第六条	地震による損傷の防止	第1項											
		第2項											
		第3項											
第七条	津波による損傷の防止												
第八条	外部からの衝撃による損傷の防止	第1項											
			洪水										
			降水										
			風(台風)										
			竜巻										
			凍結										
			積雪										
			落雷										
			地滑り										
			火山										
			生物学的事象										
			森林火災										
			組合せ										
			第2項										
	飛来物(航空機落下等)												
	ダム崩壊												
	貯槽の決壊												
	近隣工場等の火災												
	有毒ガス												
	船舶の衝突												
	電磁波障害												
第九条	特定第一種廃棄物埋設施設又は特定廃棄物管理施設への人の不法な侵入等の防止												
第十条	閉じ込めの機能	第一号											
		第二号											
		第三号											
		第四号イ											
		第四号ロ											
		第四号ハ											
第十一条	火災等による損傷の防止	第1項											
		第2項											
		第3項											
		第4項											
		第5項											
第十二条	安全機能を有する施設	第1項											
		第2項											
		第3項											
第十三条	材料及び構造	第1項第一号											
		第1項第二号イ											
		第1項第二号ロ											
		第1項第二号ハ											
		第1項第二号ニ											
第十四条	搬送設備	第2項											
		第一号											
第十五条	計測制御系統施設	第二号											
		第1項											
第十六条	放射線管理施設	第2項											
		第1項第一号											
		第1項第二号											
		第1項第三号											
		第1項第四号											
第十七条	受入施設又は管理施設	第1項第五号											
		第2項											
		第1項											
第十八条	処理施設及び廃棄施設	第2項第一号											
		第2項第二号											
		第2項第三号											
		第1項第一号											
		第1項第二号											
		第1項第三号											
第十九条	放射性廃棄物による汚染の防止	第1項第四号											
		第1項第五号											
		第1項											
		第2項											
		第2項											
第二十条	遮蔽	第1項											
		第2項											
		第一号											
		第二号											
第二十一条	換気設備	第三号											
		第四号											
		第一号											
		第二号											
第二十二条	予備電源												
第二十三条	通信連絡設備等	第三号											
		第1項											
		第2項											
第二十四条	電磁的記録媒体による手続												

●：新規制基準追加要求事項該当項・号
 一：当該条項の要求事項に適合すべき設備ではない、又は施設に設備が無い場合、適合性説明を要しないことを示す。
 ○：当該条項の要求事項に適合すべき設備であり、適合性説明を要することを示す。
 △：当該条項の要求事項に適合すべき設備であるが、要求事項に施設時からの変更はなく、既設をそのまま使用するため適合性説明を省略することを示す。
 ◎：新規要求事項であるが、過去の設工認申請で要求事項を満たしていることの説明がつくものを示す。

特定廃棄物管理施設の技術基準の条項	項・号	新規制基準追加要求事項	ト その他廃棄物管理設備の附属施設の構造及び設備				
			廃液処理棟				
			その他廃棄物管理設備の附属施設 機器・設備				
			その他の主要な事項				
通信連絡設備			61	62	63	64	
			放送設備	ページング設備	所内内線	竜巻対策設備	
新規制基準対応又は使用停止としての設工認申請 (使用停止は(停止)、「第〇編 第-章」→「〇-」) 赤：新規制基準対応に伴う申請、青：使用停止に伴う申請			有	有	有	有	
新規制基準前に既に設工認申請済のもの			無	無	無	無	
新規一既存(設備)			既存	既存	既存	新規	
安全施設(PS, MS)			MS-3	MS-3	MS-3		
安全設備							
第一条	定義						
第二条	特殊な設計による特定第一種廃棄物埋設施設又は特定廃棄物管理施設						
第三条	廃止措置中の特定第一種廃棄物埋設施設又は特定廃棄物管理施設の維持						
第四条	核燃料物質の臨界防止	●	—	—	—	—	
第五条	特定第一種廃棄物埋設施設又は特定廃棄物管理施設の地盤	●	—	—	—	○	
第六条	地震による損傷の防止	第1項	●	—	—	—	
		第2項	●	—	—	—	
		第3項	●	—	—	—	
第七条	津波による損傷の防止	●	—	—	—	—	
第八条	外部からの衝撃による損傷の防止	第1項	洪水	—	—	—	—
			降水	—	—	—	—
			風(台風)	—	—	—	—
			竜巻	—	—	—	○
			凍結	—	—	—	—
			積雪	—	—	—	—
			落雷	●	—	—	—
			地滑り	—	—	—	—
			火山	—	—	—	—
			生物学的事象	—	—	—	—
		森林火災	—	—	—	—	
		組合せ	—	—	—	—	
		第2項	飛来物(航空機落下等)	●	—	—	—
			ダム崩壊	—	—	—	—
貯槽の決壊	—		—	—	—		
近隣工場等の火災	●		—	—	—		
			有毒ガス	—	—	—	
			船舶の衝突	—	—	—	
			電磁波障害	—	—	—	
第九条	特定第一種廃棄物埋設施設又は特定廃棄物管理施設への人の不法な侵入等の防止	●	—	—	—	—	
第十条	閉じ込めの機能	第一号	—	—	—	—	
		第二号	—	—	—	—	
		第三号	—	—	—	—	
		第四号イ	—	—	—	—	
		第四号ロ	—	—	—	—	
		第四号ハ	—	—	—	—	
第十一条	火災等による損傷の防止	第1項	●	—	—	—	
		第2項	●	—	—	—	
		第3項	●	—	—	—	
		第4項	—	—	—	—	
		第5項	—	—	—	—	
第十二条	安全機能を有する施設	第1項	●	◎	○	○	
		第2項	●	—	—	—	
		第3項	●	◎	○	○	
第十三条	材料及び構造	第1項第一号	—	—	—	—	
		第1項第二号イ	●	—	—	—	
		第1項第二号ロ	●	—	—	—	
		第1項第二号ハ	●	—	—	—	
		第1項第二号ニ	●	—	—	—	
第十四条	搬送設備						
第十五条	計測制御系統施設	第一号	—	—	—	—	
		第二号	—	—	—	—	
第十六条	放射線管理施設	第1項	—	—	—	—	
		第2項	—	—	—	—	
		第1項第一号	—	—	—	—	
		第1項第二号	—	—	—	—	
		第1項第三号	—	—	—	—	
		第1項第四号	—	—	—	—	
第十七条	受入施設又は管理施設	第1項	—	—	—	—	
		第2項	●	—	—	—	
第十八条	処理施設及び廃棄施設	第1項	—	—	—	—	
		第2項	●	—	—	—	
		第1項第一号	—	—	—	—	
		第1項第二号	—	—	—	—	
		第1項第三号	—	—	—	—	
第十九条	放射性廃棄物による汚染の防止	第1項	—	—	—	—	
		第2項	●	—	—	—	
第二十条	遮蔽						
第二十一条	換気設備	第一号	—	—	—	—	
		第二号	—	—	—	—	
		第三号	—	—	—	—	
		第四号	—	—	—	—	
第二十二条	予備電源						
第二十三条	通信連絡設備等	第1項	●	◎	○	○	
		第2項	●	◎	○	○	
		第3項	●	◎	○	○	
第二十四条	電磁的記録媒体による手続						

●：新規制基準追加要求事項該当項・号
 —：当該条項の要求事項に適合すべき設備ではない、又は施設に設備が無い場合、適合性説明を要しないことを示す。
 ○：当該条項の要求事項に適合すべき設備であり、適合性説明を要することを示す。
 △：当該条項の要求事項に適合すべき設備であるが、要求事項に施設時からの変更はなく、既設をそのまま使用するため適合性説明を省略することを示す。
 ◎：新規要求事項であるが、過去の設工認申請で要求事項を満たしていることの説明がつくものを示す。

特定廃棄物管理施設の技術基準の条項	項・号	新規基準追加要求事項	ハ 廃棄物管理設備本体の構造及び設備					ホ 計測制御系統施設	ヘ 放射線管理施設
			排水監視施設					計測制御系統施設	放射線管理施設
			廃棄物管理設備本体の処理施設					計測制御系統施設	放射線管理施設
			機器・設備					計測制御設備	屋外管理用の主要な設備
			液体廃棄物の処理施設					計測制御設備	屋外管理用の主要な設備
排水監視設備					液位等に関する計測制御設備	放射線監視設備	周辺環境モニタリング設備		
		貯槽本体		主要配管					
1	2	3	4	5	6	7	8		
建家	管理区域境界のさく、扉、壁	鉄筋コンクリート製貯槽	廃液貯槽Iの各貯槽及び処理済液貯槽の分岐バルブから、排水監視設備の貯槽内配管まで	排水監視設備の貯槽内配管から、一般排水溝との接続位置まで	攪拌機	排水監視設備計測設備	排水モニタリング設備		
新規基準対応又は使用停止としての設工認申請 (使用停止は(停止)、「第〇編 第一章」→「〇--」) 赤：新規基準対応に伴う申請、青：使用停止に伴う申請			無	無	無	無	無	無	
新規基準前に既に設工認申請済のもの			済	済	済	済	済	済	
新規-既存(設備)			済	済	済	済	済	済	
安全施設(PS, MS)			済	済	済	済	済	済	
安全設備			済	済	済	済	済	済	
第一条	定義								
第二条	特殊な設計による特定第一種廃棄物埋設施設又は特定廃棄物管理施設								
第三条	廃止措置中の特定第一種廃棄物埋設施設又は特定廃棄物管理施設の維持								
第四条	核燃料物質の臨界防止								
第五条	特定第一種廃棄物埋設施設又は特定廃棄物管理施設の地盤								
第六条	地震による損傷の防止	第1項							
		第2項							
		第3項							
第七条	津波による損傷の防止	第1項							
		第2項							
		第3項							
第八条	外部からの衝撃による損傷の防止	第1項	洪水						
		第1項	降水						
		第1項	風(台風)						
		第1項	竜巻						
		第1項	凍結						
		第1項	積雪						
		第1項	落雷						
		第1項	地滑り						
		第1項	火山						
		第1項	生物学的事象						
		第1項	森林火災						
		第1項	組合せ						
		第2項	飛来物(航空機落下)						
第2項	ダム崩壊								
第2項	貯槽の決壊								
第2項	近隣工場等の火災								
第2項	有毒ガス								
第2項	船舶の衝突								
第2項	電磁波障害								
第九条	特定第一種廃棄物埋設施設又は特定廃棄物管理施設への人の不法な侵入等の防止								
第十条	閉じ込めの機能	第一号							
		第二号							
		第三号							
		第四号イ							
		第四号ロ							
		第四号ハ							
第十一条	火災等による損傷の防止	第1項							
		第2項							
		第3項							
		第4項							
		第5項							
第十二条	安全機能を有する施設	第1項							
		第2項							
		第3項							
第十三条	材料及び構造	第1項第一号							
		第1項第二号イ							
		第1項第二号ロ							
		第1項第二号ハ							
		第1項第二号ニ							
第十四条	搬送設備	第一号							
		第二号							
第十五条	計測制御系統施設	第1項							
		第2項							
第十六条	放射線管理施設	第1項第一号							
		第1項第二号							
		第1項第三号							
		第1項第四号							
		第1項第五号							
		第2項							
第十七条	受入施設又は管理施設	第1項							
		第2項第一号							
		第2項第二号							
第十八条	処理施設及び廃棄施設	第1項第一号							
		第1項第二号							
		第1項第三号							
		第1項第四号							
		第1項第五号							
第十九条	放射性廃棄物による汚染の防止								
第二十条	遮蔽	第1項							
		第2項							
第二十一条	換気設備	第一号							
		第二号							
		第三号							
		第四号							
第二十二条	予備電源								
第二十三条	通信連絡設備等	第1項							
		第2項							
		第3項							
第二十四条	電磁的記録媒体による手続								

●：新規基準追加要求事項該当項・号
 ○：当該条項の要求事項に適合すべき設備ではない、又は施設に設備が無い場合、適合性説明を要しないことを示す。
 △：当該条項の要求事項に適合すべき設備であり、適合性説明を要することを示す。
 ◎：当該条項の要求事項に適合すべき設備であるが、要求事項に施設時からの変更はなく、既設をそのまま使用するため適合性説明を省略することを示す。
 ⊙：新規要求事項であるが、過去の設工認申請で要求事項を満たしていることの説明がつくものを示す。

特定廃棄物管理施設の技術基準の条項	項・号	新規制基準追加要求事項	ト その他廃棄物管理設備の附属施設の構造及び設備							
			排水監視施設							
			その他廃棄物管理設備の附属施設 機器・設備							
			その他の主要な事項							
			消防設備			電気設備		通信連絡設備		
消火設備										
9	10	11	12	13	14	15				
消火器	自動火災報知設備	安全避難通路	電気設備	可搬型発電機 ⁷	放送設備	ページング設備				
	新規制基準対応又は使用停止としての設工認申請 (使用停止は(停止)、「第〇編 第一章」→「〇-1」) 赤：新規制基準対応に伴う申請、青：使用停止に伴う申請		有	無	無	無	有	無	有	
	新規制基準前に既に設工認申請済のもの 新規一既存(設備)		無 既存	済 既存	済 既存	済 既存	無 既存	済 既存	無 既存	
	安全施設(PS, MS)		MS-3			MS-3	MS-3	MS-3	MS-3	
	安全設備									
第一条	定義									
第二条	特殊な設計による特定第一種廃棄物埋設施設又は特定廃棄物管理施設									
第三条	廃止措置中の特定第一種廃棄物埋設施設又は特定廃棄物管理施設の維持									
第四条	核燃料物質の臨界防止		●	—	—	—	—	—	—	
第五条	特定第一種廃棄物埋設施設又は特定廃棄物管理施設の地盤		●	—	—	—	—	—	—	
第六条	地震による損傷の防止	第1項	●	—	—	—	—	—	—	
		第2項	●	—	—	—	—	—	—	
		第3項	●	—	—	—	—	—	—	
第七条	津波による損傷の防止		●	—	—	—	—	—	—	
第八条	外部からの衝撃による損傷の防止	第1項	●	洪水	—	—	—	—	—	—
		降水		—	—	—	—	—	—	
		風(台風)		—	—	—	—	—	—	
		竜巻		—	—	—	—	—	—	
		凍結		—	—	—	—	—	—	
		積雪		—	—	—	—	—	—	
		落雷		—	—	—	—	—	—	
		地滑り		—	—	—	—	—	—	
		火山		—	—	—	—	—	—	
		生物学的事象		—	—	—	—	—	—	
		森林火災		—	—	—	—	—	—	
		組合せ		—	—	—	—	—	—	
		第2項		飛来物(航空機落下等)	—	—	—	—	—	—
				ダム崩壊	—	—	—	—	—	—
	貯槽の決壊	—	—	—	—	—	—			
	近隣工場等の火災	●	—	—	—	—	—			
	有毒ガス	—	—	—	—	—	—			
	船舶の衝突	—	—	—	—	—	—			
	電磁波障害	—	—	—	—	—	—			
第九条	特定第一種廃棄物埋設施設又は特定廃棄物管理施設への人の不法な侵入等の防止		●	—	—	—	—	—	—	
第十条	閉じ込めの機能	第一号		—	—	—	—	—	—	
		第二号		—	—	—	—	—	—	
		第三号		—	—	—	—	—	—	
		第四号イ		—	—	—	—	—	—	
		第四号ロ		—	—	—	—	—	—	
		第四号ハ		—	—	—	—	—	—	
第十一条	火災等による損傷の防止	第1項	●	○	◎	—	—	—	—	
		第2項	●	○	◎	—	—	—	—	
		第3項	●	—	—	—	—	—	—	
		第4項		—	—	—	—	—	—	
		第5項		—	—	—	—	—	—	
第十二条	安全機能を有する施設	第1項	●	○	◎	○	◎	○		
		第2項	●	—	—	—	—	—		
		第3項	●	—	—	—	◎	○		
第十三条	材料及び構造	第1項第一号		—	—	—	—	—		
		第1項第二号イ	●	—	—	—	—	—		
		第1項第二号ロ	●	—	—	—	—	—		
		第1項第二号ハ	●	—	—	—	—	—		
		第1項第二号ニ	●	—	—	—	—	—		
第2項		—	—	—	—	—	—			
第十四条	搬送設備	第一号		—	—	—	—	—		
		第二号		—	—	—	—	—		
第十五条	計測制御系統施設	第1項		—	—	—	—	—		
		第2項		—	—	—	—	—		
第十六条	放射線管理施設	第1項第一号		—	—	—	—	—		
		第1項第二号		—	—	—	—	—		
		第1項第三号		—	—	—	—	—		
		第1項第四号		—	—	—	—	—		
		第1項第五号		—	—	—	—	—		
		第2項	●	—	—	—	—	—		
第十七条	受入施設又は管理施設	第1項		—	—	—	—	—		
		第2項第一号	●	—	—	—	—	—		
		第2項第二号	●	—	—	—	—	—		
		第2項第三号	●	—	—	—	—	—		
第十八条	処理施設及び廃棄施設	第1項第一号		—	—	—	—	—		
		第1項第二号		—	—	—	—	—		
		第1項第三号		—	—	—	—	—		
		第1項第四号		—	—	—	—	—		
		第1項第五号		—	—	—	—	—		
		第2項	●	—	—	—	—	—		
第十九条	放射性廃棄物による汚染の防止		●	—	—	—	—	—		
第二十条	遮蔽	第1項	●	—	—	—	—	—		
		第2項		—	—	—	—	—		
第二十一条	換気設備	第一号		—	—	—	—	—		
		第二号		—	—	—	—	—		
		第三号		—	—	—	—	—		
		第四号		—	—	—	—	—		
第二十二条	予備電源		●	—	—	○	—	—		
第二十三条	通信連絡設備等	第1項	●	—	—	—	◎	○		
		第2項	●	—	—	—	—	—		
		第3項	●	—	○	—	◎	○		
第二十四条	電磁的記録媒体による手続		●	—	—	—	—	—		

●：新規制基準追加要求事項該当項・号

—：当該条項の要求事項に適合すべき設備ではない、又は施設に設備が無いため、適合性説明を要しないことを示す。

○：当該条項の要求事項に適合すべき設備であり、適合性説明を要することを示す。

△：当該条項の要求事項に適合すべき設備であるが、要求事項に施設時からの変更はなく、既設をそのまま使用するため適合性説明を省略することを示す。

◎：新規要求事項であるが、過去の設工認申請で要求事項を満たしていることの説明が見つかるものを示す。

特定廃棄物管理施設の技術基準の条項	項・号	新規基準追加要求事項	ハ 廃棄物管理設備本体の構造及び設備										
			β・γ 固体処理棟 I										
			廃棄物管理設備本体の処理施設										
			機器・設備										
建家			β・γ 圧縮装置 I							油圧ユニット	廃棄物搬送設備		
1	2	3	4	5	6	7	8	9	10				
建家	管理区域境界のさく、扉、壁	天井クレーン	本締ラム	仮締ラム	ドラムリフタ	安全保持機構	分類用ボックス	原動機					
新規基準対応又は使用停止としての設工認申請 (使用停止は(停止)、「第〇編 第一章」→「〇-」) 赤：新規基準対応に伴う申請、青：使用停止に伴う申請			無	無	有	無	無	無	無	無	無	無	有
新規基準前に既に設工認申請済のもの 新規一既存(設備)			済	済	無	済	済	済	済	済	済	済	無
安全施設(PS, MS)			済	済	無	済	済	済	済	済	済	済	無
安全設備			済	済	無	済	済	済	済	済	済	済	無
第一条	定義												
第二条	特殊な設計による特定第一種廃棄物管理施設又は特定廃棄物管理施設												
第三条	廃止措置中の特定第一種廃棄物管理施設又は特定廃棄物管理施設の維持												
第四条	核燃料物質の臨界防止		●	○	○	○	○	○	○	○	○	○	○
第五条	特定第一種廃棄物管理施設又は特定廃棄物管理施設の地盤		●	○	○	○	○	○	○	○	○	○	○
第六条	地震による損傷の防止	第1項	●	○	○	○	○	○	○	○	○	○	○
		第2項	●	○	○	○	○	○	○	○	○	○	○
		第3項	●	○	○	○	○	○	○	○	○	○	○
第七条	津波による損傷の防止		●	○	○	○	○	○	○	○	○	○	○
第八条	外部からの衝撃による損傷の防止	第1項	●	洪水	○	○	○	○	○	○	○	○	○
		降水		○	○	○	○	○	○	○	○	○	
		風(台風)		○	○	○	○	○	○	○	○	○	
		竜巻		○	○	○	○	○	○	○	○	○	
		凍結		○	○	○	○	○	○	○	○	○	
		積雪		○	○	○	○	○	○	○	○	○	
		落雷		○	○	○	○	○	○	○	○	○	
		地滑り		○	○	○	○	○	○	○	○	○	
		火山		○	○	○	○	○	○	○	○	○	
		生物学的事象		○	○	○	○	○	○	○	○	○	
		森林火災		○	○	○	○	○	○	○	○	○	
		組合せ		○	○	○	○	○	○	○	○	○	
		第2項		飛来物(航空機落下等)	○	○	○	○	○	○	○	○	○
	ダム崩壊	○	○	○	○	○	○	○	○	○			
	貯槽の決壊	○	○	○	○	○	○	○	○	○			
	近隣工場等の火災	○	○	○	○	○	○	○	○	○			
	有毒ガス	○	○	○	○	○	○	○	○	○			
	船舶の衝突	○	○	○	○	○	○	○	○	○			
	電磁波障害	○	○	○	○	○	○	○	○	○			
第九条	特定第一種廃棄物管理施設又は特定廃棄物管理施設への人の不法な侵入等の防止		●	○	○	○	○	○	○	○	○	○	
第十条	閉じ込めの機能	第一号		○	○	○	○	○	○	○	○	○	○
		第二号		○	○	○	○	○	○	○	○	○	○
		第三号		○	○	○	○	○	○	○	○	○	○
		第四号イ		○	○	○	○	○	○	○	○	○	○
		第四号ロ		○	○	○	○	○	○	○	○	○	○
		第四号ハ		○	○	○	○	○	○	○	○	○	○
第十一条	火災等による損傷の防止	第1項	●	○	○	○	○	○	○	○	○	○	○
		第2項	●	○	○	○	○	○	○	○	○	○	○
		第3項	●	○	○	○	○	○	○	○	○	○	○
		第4項	●	○	○	○	○	○	○	○	○	○	○
		第5項	●	○	○	○	○	○	○	○	○	○	○
第十二条	安全機能を有する施設	第1項	●	○	○	○	○	○	○	○	○	○	○
		第2項	●	○	○	○	○	○	○	○	○	○	○
		第3項	●	○	○	○	○	○	○	○	○	○	○
第十三条	材料及び構造	第1項第一号	●	○	○	○	○	○	○	○	○	○	○
		第1項第二号イ	●	○	○	○	○	○	○	○	○	○	○
		第1項第二号ロ	●	○	○	○	○	○	○	○	○	○	○
		第1項第二号ハ	●	○	○	○	○	○	○	○	○	○	○
		第1項第二号ニ	●	○	○	○	○	○	○	○	○	○	○
第十四条	搬送設備	第一号		○	○	○	○	○	○	○	○	○	
		第二号		○	○	○	○	○	○	○	○	○	
第十五条	計測制御系統施設	第1項		○	○	○	○	○	○	○	○	○	
		第2項		○	○	○	○	○	○	○	○	○	
第十六条	放射線管理施設	第1項第一号		○	○	○	○	○	○	○	○	○	
		第1項第二号		○	○	○	○	○	○	○	○	○	
		第1項第三号		○	○	○	○	○	○	○	○	○	
		第1項第四号		○	○	○	○	○	○	○	○	○	
		第1項第五号		○	○	○	○	○	○	○	○	○	
第2項	●	○	○	○	○	○	○	○	○	○	○		
第十七条	受入施設又は管理施設	第1項	●	○	○	○	○	○	○	○	○	○	
		第2項第一号	●	○	○	○	○	○	○	○	○	○	
		第2項第二号	●	○	○	○	○	○	○	○	○	○	
第十八条	処理施設及び廃棄施設	第1項第一号		○	○	○	○	○	○	○	○	○	
		第1項第二号		○	○	○	○	○	○	○	○	○	
		第1項第三号		○	○	○	○	○	○	○	○	○	
		第1項第四号		○	○	○	○	○	○	○	○	○	
		第1項第五号		○	○	○	○	○	○	○	○	○	
第2項	●	○	○	○	○	○	○	○	○	○			
第十九条	放射性廃棄物による汚染の防止		●	○	○	○	○	○	○	○	○	○	
第二十条	遮蔽	第1項	●	○	○	○	○	○	○	○	○	○	
		第2項	●	○	○	○	○	○	○	○	○	○	
第二十一条	換気設備	第一号		○	○	○	○	○	○	○	○	○	
		第二号		○	○	○	○	○	○	○	○	○	
		第三号		○	○	○	○	○	○	○	○	○	
		第四号		○	○	○	○	○	○	○	○	○	
第二十二条	予備電源		●	○	○	○	○	○	○	○	○		
第二十三条	通信連絡設備等	第1項	●	○	○	○	○	○	○	○	○	○	
		第2項	●	○	○	○	○	○	○	○	○	○	
		第3項	●	○	○	○	○	○	○	○	○	○	
第二十四条	電磁的記録媒体による手続		●	○	○	○	○	○	○	○	○		

●：新規基準追加要求事項該当項・号
 ○：当該条項の要求事項に適合すべき設備ではない、又は施設に設備が無い場合、適合性説明を要しないことを示す。
 △：当該条項の要求事項に適合すべき設備であり、適合性説明を要することを示す。
 ○：当該条項の要求事項に適合すべき設備であるが、要求事項に施設時からの変更はなく、既設をそのまま使用するため適合性説明を省略することを示す。
 ◎：新規要求事項であるが、過去の設工認申請で要求事項を満たしていることの説明がつくものを示す。

特定廃棄物管理施設の技術基準の条項	項・号	新規制基準追加要求事項	へ 放射線管理施設の設備									
			β・γ 固体処理棟 I									
			放射線管理施設 機器・設備									
			屋内管理用の主要な設備								屋外管理用の主要な設備	
出入管理関係設備					放射線監視設備			放射線監視設備				
					作業環境モニタリング設備			周辺環境モニタリング設備				
11	12	13	14	15	16	17	18	19				
更衣設備	シャワー設備	手洗い設備	ハンドフットクロスモニタ	サーベイメータ	エリアモニタ	室内空気モニタ	ローカルサンプリング装置	排気モニタリング設備				
新規制基準対応又は使用停止としての設工認申請 (使用停止は(停止)、「第〇編 第一章」→「〇-」) 赤：新規制基準対応に伴う申請、青：使用停止に伴う申請			無	無	無	無	無	無	無	無	無	
新規制基準前に既に設工認申請済のもの			済	済	済	済	済	済	済	済	済	
新規一既存(設備)			既存	既存	既存	既存	既存	既存	既存	既存	既存	
安全施設(PS,MS)			MS-3	MS-3	MS-3	MS-3	MS-3	MS-3	MS-3	MS-3	MS-3	
安全設備												
第一条	定義											
第二条	特殊な設計による特定第一種廃棄物埋設施設又は特定廃棄物管理施設											
第三条	廃止措置中の特定第一種廃棄物埋設施設又は特定廃棄物管理施設の維持											
第四条	核燃料物質の臨界防止		●	—	—	—	—	—	—	—	—	
第五条	特定第一種廃棄物埋設施設又は特定廃棄物管理施設の地盤		●	—	—	—	—	—	—	—	—	
第六条	地震による損傷の防止	第1項	●	—	—	—	—	—	—	—	—	
		第2項	●	—	—	—	—	—	—	—	—	
		第3項	●	—	—	—	—	—	—	—	—	
第七条	津波による損傷の防止		●	—	—	—	—	—	—	—		
第八条	外部からの衝撃による損傷の防止	第1項	●	洪水	—	—	—	—	—	—	—	—
		降水		—	—	—	—	—	—	—	—	
		風(台風)		—	—	—	—	—	—	—	—	
		竜巻		—	—	—	—	—	—	—	—	
		凍結		—	—	—	—	—	—	—	—	
		積雪		—	—	—	—	—	—	—	—	
		落雷		—	—	—	—	—	—	—	—	
		地滑り		—	—	—	—	—	—	—	—	
		火山		—	—	—	—	—	—	—	—	
		生物学的事象		—	—	—	—	—	—	—	—	
		森林火災		—	—	—	—	—	—	—	—	
		組合せ		—	—	—	—	—	—	—	—	
		第2項		飛来物(航空機落下等)	●	—	—	—	—	—	—	—
ダム崩壊	—	—	—	—	—	—	—	—				
貯槽の決壊	—	—	—	—	—	—	—	—				
近隣工場等の火災	—	—	—	—	—	—	—	—				
有毒ガス	—	—	—	—	—	—	—	—				
船舶の衝突	—	—	—	—	—	—	—	—				
電磁波障害	—	—	—	—	—	—	—	—				
第九条	特定第一種廃棄物埋設施設又は特定廃棄物管理施設への人の不法な侵入等の防止		●	—	—	—	—	—	—	—		
第十条	閉じ込めの機能	第一号		—	—	—	—	—	—	—	—	
		第二号		—	—	—	—	—	—	—	—	
		第三号		—	—	—	—	—	—	—	—	
		第四号イ		—	—	—	—	—	—	—	—	
		第四号ロ		—	—	—	—	—	—	—	—	
		第四号ハ		—	—	—	—	—	—	—	—	
第十一条	火災等による損傷の防止	第1項	●	—	—	—	—	—	—	—		
		第2項	●	—	—	—	—	—	—	—		
		第3項	●	—	—	—	—	—	—	—		
		第4項		—	—	—	—	—	—	—		
		第5項		—	—	—	—	—	—	—		
第十二条	安全機能を有する施設	第1項	●	◎	◎	◎	◎	◎	◎	◎		
		第2項	●	—	—	—	—	—	—	—		
		第3項	●	—	—	—	—	—	—	—		
第十三条	材料及び構造	第1項第一号		—	—	—	—	—	—	—		
		第1項第二号イ	●	—	—	—	—	—	—	—		
		第1項第二号ロ	●	—	—	—	—	—	—	—		
		第1項第二号ハ	●	—	—	—	—	—	—	—		
		第1項第二号ニ	●	—	—	—	—	—	—	—		
第2項		—	—	—	—	—	—	—	—			
第十四条	搬送設備	第一号		—	—	—	—	—	—	—		
		第二号		—	—	—	—	—	—	—		
第十五条	計測制御系統施設	第1項		—	—	—	—	—	—	—		
		第2項		—	—	—	—	—	—	—		
第十六条	放射線管理施設	第1項第一号		—	—	—	—	—	—	—		
		第1項第二号		—	—	—	—	—	—	△		
		第1項第三号		—	—	—	—	—	—	—		
		第1項第四号		—	—	—	—	△	△	△		
		第1項第五号		—	—	—	—	—	—	—		
		第2項	●	—	—	—	—	◎	—	◎		
第十七条	受入施設又は管理施設	第1項		—	—	—	—	—	—	—		
		第2項第一号	●	—	—	—	—	—	—	—		
		第2項第二号	●	—	—	—	—	—	—	—		
		第2項第三号	●	—	—	—	—	—	—	—		
第十八条	処理施設及び廃棄施設	第1項第一号		—	—	—	—	—	—	—		
		第1項第二号		—	—	—	—	—	—	—		
		第1項第三号		—	—	—	—	—	—	—		
		第1項第四号		—	—	—	—	—	—	—		
		第1項第五号		—	—	—	—	—	—	—		
		第2項	●	—	—	—	—	—	—	—		
第十九条	放射性廃棄物による汚染の防止		●	—	—	—	—	—	—			
第二十条	遮蔽	第1項	●	—	—	—	—	—	—	—		
		第2項		—	—	—	—	—	—	—		
第二十一条	換気設備	第一号		—	—	—	—	—	—	—		
		第二号		—	—	—	—	—	—	—		
		第三号		—	—	—	—	—	—	—		
		第四号		—	—	—	—	—	—	—		
第二十二条	予備電源		●	—	—	—	—	—	—			
第二十三条	通信連絡設備等	第1項	●	—	—	—	—	—	—	—		
		第2項	●	—	—	—	—	—	—	—		
		第3項	●	—	—	—	—	—	—	—		
第二十四条	電磁的記録媒体による手続		●	—	—	—	—	—	—			

●：新規制基準追加要求事項該当項・号
 —：当該条項の要求事項に適合すべき設備ではない、又は施設に設備が無い場合、適合性説明を要しないことを示す。
 ◎：当該条項の要求事項に適合すべき設備であり、適合性説明を要することを示す。
 △：当該条項の要求事項に適合すべき設備であるが、要求事項に施設時からの変更はなく、既設をそのまま使用するため適合性説明を省略することを示す。
 ○：新規要求事項であるが、過去の設工認申請で要求事項を満たしていることの説明がつくものを示す。

特定廃棄物管理施設の技術基準の条項	項・号	新規制基準追加要求事項	ト その他廃棄物管理設備の附属施設の構造及び設備									
			β・γ 固体処理棟 I									
			その他廃棄物管理設備の附属施設									
			機器・設備									
			気体廃棄物の廃棄施設			固体廃棄物の廃棄施設		その他の主要な事項				
管理区域系排気設備			ダクト(排気口)	β・γ 固体処理棟 I 保管廃棄設備	電気設備		消防設備					
β・γ 固体処理棟 I 排気設備					電気設備		消防設備					
20	21	22	23	24	25	26	27	28				
排気浄化装置	排風機	原動機	ダクト(排気口)	β・γ 固体処理棟 I 保管廃棄設備	電気設備	消火器	自動火災報知設備	安全避難通路				
新規制基準対応又は使用停止としての設工認申請 (使用停止は(停止)、「第〇編 第一章」→「〇一」) 赤：新規制基準対応に伴う申請、青：使用停止に伴う申請			無	無	無	無	有	無	有	無	有	
新規制基準前に既に設工認申請済のもの			済	済	済	済	無	済	無	済	無	
新規一既存(設備)			既存	既存	既存	既存	既存	既存	既存	既存	既存	
安全施設(PS, MS)			MS-3	MS-3	MS-3	MS-3	MS-3	MS-3	MS-3	MS-3	MS-3	
安全設備												
第一条	定義											
第二条	特殊な設計による特定第一種廃棄物埋設施設又は特定廃棄物管理施設											
第三条	廃止措置中の特定第一種廃棄物埋設施設又は特定廃棄物管理施設の維持											
第四条	核燃料物質の臨界防止		●	—	—	—	—	—	—	—	—	
第五条	特定第一種廃棄物埋設施設又は特定廃棄物管理施設の地盤		●	—	—	—	—	—	—	—	—	
第六条	地震による損傷の防止	第1項	●	—	—	—	—	—	—	—	—	
		第2項	●	—	—	—	—	—	—	—	—	
		第3項	●	—	—	—	—	—	—	—	—	
第七条	津波による損傷の防止		●	—	—	—	—	—	—	—	—	
第八条	外部からの衝撃による損傷の防止	第1項	●	洪水	—	—	—	—	—	—	—	—
		降水		—	—	—	—	—	—	—	—	
		風(台風)		—	—	—	—	—	—	—	—	
		竜巻		—	—	—	—	—	—	—	—	
		凍結		—	—	—	—	—	—	—	—	
		積雪		—	—	—	—	—	—	—	—	
		落雷		—	—	—	—	—	—	—	—	
		地滑り		—	—	—	—	—	—	—	—	
		火山		—	—	—	—	—	—	—	—	
		生物学的事象		—	—	—	—	—	—	—	—	
		森林火災		—	—	—	—	—	—	—	—	
		組合せ		—	—	—	—	—	—	—	—	
		第2項		飛来物(航空機落下等)	●	—	—	—	—	—	—	—
ダム崩壊	—	—	—	—	—	—	—	—				
貯槽の決壊	—	—	—	—	—	—	—	—				
近隣工場等の火災	—	—	—	—	—	—	—	—				
有毒ガス	—	—	—	—	—	—	—	—				
船舶の衝突	—	—	—	—	—	—	—	—				
電磁波障害	—	—	—	—	—	—	—	—				
第九条	特定第一種廃棄物埋設施設又は特定廃棄物管理施設への人の不法な侵入等の防止		●	—	—	—	—	—	—	—	—	
第十条	閉じ込めの機能	第一号		—	—	—	△	—	—	—	—	
		第二号		—	—	—	—	—	—	—	—	
		第三号		—	—	—	—	—	—	—	—	
		第四号イ		—	—	—	—	—	—	—	—	
		第四号ロ		—	—	—	—	—	—	—	—	
		第四号ハ		—	—	—	—	—	—	—	—	
第十一条	火災等による損傷の防止	第1項	●	—	—	—	—	—	○	◎	—	
		第2項	●	—	—	—	—	—	○	◎	—	
		第3項	●	○	○	○	○	—	—	—	—	
		第4項		—	—	—	—	—	—	—	—	
		第5項		—	—	—	—	—	—	—	—	
第十二条	安全機能を有する施設	第1項	●	◎	◎	◎	◎	○	○	◎	○	
		第2項	●	—	—	—	—	—	—	—	—	
		第3項	●	—	—	—	—	—	—	—	—	
第十三条	材料及び構造	第1項第一号		—	—	—	—	—	—	—	—	
		第1項第二号イ	●	—	—	—	—	—	—	—	—	
		第1項第二号ロ	●	—	—	—	—	—	—	—	—	
		第1項第二号ハ	●	—	—	—	—	—	—	—	—	
		第1項第二号ニ	●	—	—	—	—	—	—	—	—	
第2項		—	—	—	—	—	—	—	—	—		
第十四条	搬送設備	第一号		—	—	—	—	—	—	—	—	
		第二号		—	—	—	—	—	—	—	—	
第十五条	計測制御系統施設	第1項		—	—	—	—	—	—	—	—	
		第2項		—	—	—	—	—	—	—	—	
第十六条	放射線管理施設	第1項第一号		—	—	—	—	—	—	—	—	
		第1項第二号		—	—	—	—	—	—	—	—	
		第1項第三号		—	—	—	—	—	—	—	—	
		第1項第四号		—	—	—	—	—	—	—	—	
		第1項第五号		—	—	—	—	—	—	—	—	
		第2項	●	—	—	—	—	—	—	—	—	
第十七条	受入施設又は管理施設	第1項	●	—	—	—	—	—	—	—	—	
		第2項第一号	●	—	—	—	—	—	—	—	—	
		第2項第二号	●	—	—	—	—	—	—	—	—	
		第2項第三号	●	—	—	—	—	—	—	—	—	
第十八条	処理施設及び廃棄施設	第1項第一号		△	—	—	—	—	—	—	—	
		第1項第二号		△	△	△	△	—	—	—	—	
		第1項第三号		△	△	△	△	—	—	—	—	
		第1項第四号		△	—	—	—	—	—	—	—	
		第1項第五号		—	—	—	—	—	—	—	—	
		第2項	●	—	—	—	—	—	—	—	—	
第十九条	放射性廃棄物による汚染の防止		●	—	—	—	—	—	—	—		
第二十条	遮蔽	第1項	●	—	—	—	—	—	—	—	—	
		第2項		—	—	—	—	—	—	—	—	
第二十一条	換気設備	第一号		△	△	△	△	—	—	—	—	
		第二号		—	—	—	△	—	—	—	—	
		第三号		△	—	—	—	—	—	—	—	
		第四号		—	—	—	—	—	—	—	—	
第二十二条	予備電源		●	—	—	—	—	—	—	—		
第二十三条	通信連絡設備等	第1項	●	—	—	—	—	—	—	—	—	
		第2項	●	—	—	—	—	—	—	—	—	
		第3項	●	—	—	—	—	—	—	—	○	
第二十四条	電磁的記録媒体による手続		●	—	—	—	—	—	—	—		

●：新規制基準追加要求事項該当項・号
 —：当該条項の要求事項に適合すべき設備ではない、又は施設に設備が無い場合、適合性説明を要しないことを示す。
 ○：当該条項の要求事項に適合すべき設備であり、適合性説明を要することを示す。
 △：当該条項の要求事項に適合すべき設備であるが、要求事項に施設時からの変更はなく、既設をそのまま使用するため適合性説明を省略することを示す。
 ◎：新規要求事項であるが、過去の設工認申請で要求事項を満たしていることの説明がつくものを示す。

特定廃棄物管理施設の技術基準の条項	項・号	新規制基準追加要求事項	ト その他廃棄物管理設備の附属施設の構造及び設備				
			β・γ 固体処理棟 I				
			その他廃棄物管理設備の附属施設 機器・設備				
			その他の主要な事項				
			通信連絡設備				
			29	30	31	32	
			放送設備	ページング設備	加入電話	所内内線設備	
新規制基準対応又は使用停止としての設工認申請 (使用停止は(停止)、「第〇編 第一章」→「〇-」) 赤：新規制基準対応に伴う申請、青：使用停止に伴う申請			有	有	無	有	
新規制基準前に既に設工認申請済のもの			無	無	済	無	
新規一既存(設備)			既存	既存	既存	既存	
安全施設(PS, MS)			MS-3	MS-3	MS-3	MS-3	
安全設備							
第一条	定義						
第二条	特殊な設計による特定第一種廃棄物埋設施設又は特定廃棄物管理施設						
第三条	廃止措置中の特定第一種廃棄物埋設施設又は特定廃棄物管理施設の維持						
第四条	核燃料物質の臨界防止		●	—	—	—	
第五条	特定第一種廃棄物埋設施設又は特定廃棄物管理施設の地盤		●	—	—	—	
第六条	地震による損傷の防止	第1項	●	—	—	—	
		第2項	●	—	—	—	
		第3項	●	—	—	—	
第七条	津波による損傷の防止		●	—	—	—	
第八条	外部からの衝撃による損傷の防止	第1項	●	洪水	—	—	—
		降水		—	—	—	
		風(台風)		—	—	—	
		竜巻		—	—	—	
		凍結		—	—	—	
		積雪		—	—	—	
		落雷		—	—	—	
		地滑り		—	—	—	
		火山		—	—	—	
		生物学的事象		—	—	—	
		森林火災		—	—	—	
		組合せ		—	—	—	
		第2項		飛来物(航空機落下等)	—	—	—
		ダム崩壊		—	—	—	
貯槽の決壊	—	—	—				
近隣工場等の火災	●	—	—				
有毒ガス	—	—	—				
船舶の衝突	—	—	—				
電磁波障害	—	—	—				
第九条	特定第一種廃棄物埋設施設又は特定廃棄物管理施設への人の不法な侵入等の防止		●	—	—	—	
第十条	閉じ込めの機能	第一号	—	—	—	—	
		第二号	—	—	—		
		第三号	—	—	—		
		第四号イ	—	—	—		
		第四号ロ	—	—	—		
		第四号ハ	—	—	—		
第十一条	火災等による損傷の防止	第1項	●	—	—	—	
		第2項	●	—	—	—	
		第3項	●	—	—	—	
		第4項	—	—	—	—	
		第5項	—	—	—	—	
第十二条	安全機能を有する施設	第1項	●	◎	○	○	
		第2項	●	—	—	—	
		第3項	●	◎	○	○	
第十三条	材料及び構造	第1項第一号	—	—	—	—	
		第1項第二号イ	●	—	—	—	
		第1項第二号ロ	●	—	—	—	
		第1項第二号ハ	●	—	—	—	
		第1項第二号ニ	●	—	—	—	
第2項	—	—	—	—			
第十四条	搬送設備	第一号	—	—	—	—	
		第二号	—	—	—	—	
第十五条	計測制御系統施設	第1項	—	—	—	—	
		第2項	—	—	—	—	
第十六条	放射線管理施設	第1項第一号	—	—	—	—	
		第1項第二号	—	—	—	—	
		第1項第三号	—	—	—	—	
		第1項第四号	—	—	—	—	
		第1項第五号	—	—	—	—	
		第2項	●	—	—	—	
第十七条	受入施設又は管理施設	第1項	●	—	—	—	
		第2項第一号	●	—	—	—	
		第2項第二号	●	—	—	—	
		第2項第三号	●	—	—	—	
第十八条	処理施設及び廃棄施設	第1項第一号	—	—	—	—	
		第1項第二号	—	—	—	—	
		第1項第三号	—	—	—	—	
		第1項第四号	—	—	—	—	
		第1項第五号	—	—	—	—	
		第2項	●	—	—	—	
第十九条	放射性廃棄物による汚染の防止		●	—	—	—	
第二十条	遮蔽	第1項	●	—	—	—	
		第2項	—	—	—	—	
第二十一条	換気設備	第一号	—	—	—	—	
		第二号	—	—	—	—	
		第三号	—	—	—	—	
		第四号	—	—	—	—	
第二十二条	予備電源		●	—	—	—	
第二十三条	通信連絡設備等	第1項	●	◎	○	○	
		第2項	●	—	—	○	
		第3項	●	◎	○	○	
第二十四条	電磁的記録媒体による手続		●	◎	○	○	

●：新規制基準追加要求事項該当項・号

—：当該条項の要求事項に適合すべき設備ではない、又は施設に設備が無いため、適合性説明を要しないことを示す。

○：当該条項の要求事項に適合すべき設備であり、適合性説明を要することを示す。

△：当該条項の要求事項に適合すべき設備であるが、要求事項に施設時からの変更はなく、既設をそのまま使用するため適合性説明を省略することを示す。

◎：新規要求事項であるが、過去の設工認申請で要求事項を満たしていることの説明がつくものを示す。

特定廃棄物管理施設の技術基準の条項	項・号	新規制基準追加要求事項	ハ 廃棄物管理設備本体の構造及び設備									
			β・γ 固体処理棟Ⅱ									
			廃棄物管理設備本体の処理施設									
			機器・設備									
			固体廃棄物の処理設備									
β γ 圧縮設備Ⅱ												
圧縮機												
1	2	3	4	5	6	7	8	9	10			
建家	管理区域境界のさく、扉、壁	天井クレーン	本締ラム	仮締ラム(1)	仮締ラム(2)	ドラムリフタ	安全保持機構	分類用ボックス	フィルタ破砕機			
新規制基準対応又は使用停止としての設工認申請 (使用停止は(停止)、「第〇編 第一章」→「〇--」) 赤：新規制基準対応に伴う申請、青：使用停止に伴う申請			無	無	有	無	無	無	無	無	無	
新規制基準前に既に設工認申請済のもの			済	済	無	済	済	済	済	済	済	
新規一既存(設備)			既存	既存	既存	既存	既存	既存	既存	既存	既存	
安全施設(PS,MS)				MS-3	MS-3	PS-3	PS-3	PS-3	PS-3	PS-3	MS-3	
安全設備												
第一条 定義	特殊な設計による特定第一種廃棄物埋設施設又は特定廃棄物管理施設											
第二条 廃止措置中の特定第一種廃棄物埋設施設又は特定廃棄物管理施設の維持												
第三条 核燃料物質の臨界防止			●	○	○	○	○	○	○	○	○	
第四条 特定第一種廃棄物埋設施設又は特定廃棄物管理施設の地盤			●	○	○	○	○	○	○	○	○	
第五条 地震による損傷の防止	第1項		●	○	○	○	○	○	○	○	○	
第六条 津波による損傷の防止	第1項		●	○	○	○	○	○	○	○	○	
第八条 外部からの衝撃による損傷の防止	洪水		●	○	○	○	○	○	○	○	○	
	降水		●	○	○	○	○	○	○	○	○	
	風(台風)		●	○	○	○	○	○	○	○	○	
	竜巻		●	○	○	○	○	○	○	○	○	
	凍結		●	○	○	○	○	○	○	○	○	
	積雪		●	○	○	○	○	○	○	○	○	
	落雷		●	○	○	○	○	○	○	○	○	
	地滑り		●	○	○	○	○	○	○	○	○	
	火山		●	○	○	○	○	○	○	○	○	
	生物学的事象		●	○	○	○	○	○	○	○	○	
	森林火災		●	○	○	○	○	○	○	○	○	
	組合せ		●	○	○	○	○	○	○	○	○	
	第2項 飛来物(航空機落下等)		●	○	○	○	○	○	○	○	○	
	ダム崩壊		●	○	○	○	○	○	○	○	○	
	貯槽の決壊		●	○	○	○	○	○	○	○	○	
近隣工場等の火災		●	○	○	○	○	○	○	○	○		
有毒ガス		●	○	○	○	○	○	○	○	○		
船舶の衝突		●	○	○	○	○	○	○	○	○		
電磁波障害		●	○	○	○	○	○	○	○	○		
第九条 特定第一種廃棄物埋設施設又は特定廃棄物管理施設への人の不法な侵入等の防止			●	○	○	○	○	○	○	○		
第十条 閉じ込めの機能	第一号		○	○	○	○	○	○	○	○		
	第二号		○	○	○	○	○	○	○	○		
	第三号		○	○	○	○	○	○	○	○		
	第四号イ		○	○	○	○	○	○	○	○		
	第四号ロ		○	○	○	○	○	○	○	○		
	第四号ハ		○	○	○	○	○	○	○	○		
第十一条 火災等による損傷の防止	第1項		●	○	○	○	○	○	○	○		
	第2項		●	○	○	○	○	○	○	○		
	第3項		●	○	○	○	○	○	○	○		
	第4項		●	○	○	○	○	○	○	○		
	第5項		●	○	○	○	○	○	○	○		
第十二条 安全機能を有する施設	第1項		●	○	○	○	○	○	○	○		
	第2項		●	○	○	○	○	○	○	○		
	第3項		●	○	○	○	○	○	○	○		
第十三条 材料及び構造	第1項第一号		●	○	○	○	○	○	○	○		
	第1項第二号イ		●	○	○	○	○	○	○	○		
	第1項第二号ロ		●	○	○	○	○	○	○	○		
	第1項第二号ハ		●	○	○	○	○	○	○	○		
	第1項第二号ニ		●	○	○	○	○	○	○	○		
第十四条 搬送設備	第1項		○	○	○	○	○	○	○			
第十五条 計測制御系統施設	第一号		○	○	○	○	○	○	○			
	第二号		○	○	○	○	○	○	○			
第十六条 放射線管理施設	第1項		○	○	○	○	○	○	○			
	第2項		○	○	○	○	○	○	○			
	第1項第一号		○	○	○	○	○	○	○			
	第1項第二号		○	○	○	○	○	○	○			
	第1項第三号		○	○	○	○	○	○	○			
	第1項第四号		○	○	○	○	○	○	○			
第十七条 受入施設又は管理施設	第1項		○	○	○	○	○	○	○			
	第2項第一号		○	○	○	○	○	○	○			
	第2項第二号		○	○	○	○	○	○	○			
	第2項第三号		○	○	○	○	○	○	○			
	第2項第四号		○	○	○	○	○	○	○			
第十八条 処理施設及び廃棄施設	第1項第一号		○	○	○	○	○	○	○			
	第1項第二号		○	○	○	○	○	○	○			
	第1項第三号		○	○	○	○	○	○	○			
	第1項第四号		○	○	○	○	○	○	○			
	第1項第五号		○	○	○	○	○	○	○			
第十九条 放射性廃棄物による汚染の防止	第2項		○	○	○	○	○	○	○			
第二十条 遮蔽	第1項		○	○	○	○	○	○	○			
	第2項		○	○	○	○	○	○	○			
第二十一条 換気設備	第一号		○	○	○	○	○	○	○			
	第二号		○	○	○	○	○	○	○			
	第三号		○	○	○	○	○	○	○			
	第四号		○	○	○	○	○	○	○			
第二十二条 予備電源			○	○	○	○	○	○	○			
第二十三条 通信連絡設備等	第1項		○	○	○	○	○	○	○			
	第2項		○	○	○	○	○	○	○			
	第3項		○	○	○	○	○	○	○			
第二十四条 電磁的記録媒体による手続			○	○	○	○	○	○	○			

●：新規制基準追加要求事項該当項・号
 ○：当該条項の要求事項に適合すべき設備ではない、又は施設に設備が無い場合、適合性説明を要しないことを示す。
 △：当該条項の要求事項に適合すべき設備であり、適合性説明を要することを示す。
 △：当該条項の要求事項に適合すべき設備であるが、要求事項に施設時からの変更はなく、既設をそのまま使用するため適合性説明を省略することを示す。
 ◎：新規要求事項であるが、過去の設工認申請で要求事項を満たしていることの説明がつくものを示す。

特定廃棄物管理施設の技術基準の条項	項・号	新規基準追加要求事項	ハ 廃棄物管理設備本体の構造及び設備					ニ 放射性廃棄物の受入れ施設の構造及び設備	ヘ 放射線管理施設の設備						
			β・γ 固体処理棟Ⅱ												
			廃棄物管理設備本体の処理施設					放射性廃棄物の受入れ施設	放射線管理施設						
			機器・設備					固体廃棄物の受入れ施設	屋内管理用の主要な設備			屋外管理用の主要な設備			
β・γ 圧縮設備Ⅱ					β・γ 一時格納庫Ⅱ					放射線監視設備		放射線監視設備			
油圧ユニット		β・γ 圧縮装置Ⅱ 排気設備													
11	12	13	14	15	16	17	18	19	20						
原動機	排気浄化装置	排風機	原動機	ダクト	鉄筋コンクリート造ピット	エリアモニタ	室内空気モニタ	ローカルサンプリング装置	排気モニタ						
新規基準対応又は使用停止としての設工認申請 (使用停止は(停止)、「第〇編 第一章」→「〇-」) 赤:新規基準対応に伴う申請、青:使用停止に伴う申請			無	無	無	無	無	無	無	無	無	無	無	無	
新規基準前に既に設工認申請済のもの 新規-既存(設備)			済	済	済	済	済	済	済	済	済	済	済	済	
安全施設 (PS, MS)				PS-3	PS-3	PS-3	PS-3	MS-3	MS-3					MS-3	
安全設備															
第一条	定義														
第二条	特殊な設計による特定第一種廃棄物埋設施設又は特定廃棄物管理施設														
第三条	廃止措置中の特定第一種廃棄物埋設施設又は特定廃棄物管理施設の維持														
第四条	核燃料物質の臨界防止	●	—	—	—	—	—	—	—	—	—	—	—	—	
第五条	特定第一種廃棄物埋設施設又は特定廃棄物管理施設の地盤	●	—	—	—	—	—	—	—	—	—	—	—	—	
第六条	地震による損傷の防止	第1項	◎	◎	◎	◎	◎	◎	◎	◎	◎	◎	◎	◎	
		第2項	—	—	—	—	—	—	—	—	—	—	—	—	—
		第3項	—	—	—	—	—	—	—	—	—	—	—	—	—
第七条	津波による損傷の防止	●	—	—	—	—	—	—	—	—	—	—	—	—	
第八条	外部からの衝撃による損傷の防止	第1項	●	—	—	—	—	—	—	—	—	—	—	—	—
		洪水	—	—	—	—	—	—	—	—	—	—	—	—	—
		降水	—	—	—	—	—	—	—	—	—	—	—	—	—
		風(台風)	—	—	—	—	—	—	—	—	—	—	—	—	—
		竜巻	—	—	—	—	—	—	—	—	—	—	—	—	—
		凍結	—	—	—	—	—	—	—	—	—	—	—	—	—
		積雪	—	—	—	—	—	—	—	—	—	—	—	—	—
		落雷	—	—	—	—	—	—	—	—	—	—	—	—	—
		地滑り	—	—	—	—	—	—	—	—	—	—	—	—	—
		火山	—	—	—	—	—	—	—	—	—	—	—	—	—
		生物学的事象	—	—	—	—	—	—	—	—	—	—	—	—	—
		森林火災	—	—	—	—	—	—	—	—	—	—	—	—	—
		組合せ	—	—	—	—	—	—	—	—	—	—	—	—	—
第2項	飛来物(航空機落下等)	●	—	—	—	—	—	—	—	—	—	—	—	—	
ダム崩壊	—	—	—	—	—	—	—	—	—	—	—	—	—	—	
貯槽の決壊	—	—	—	—	—	—	—	—	—	—	—	—	—	—	
近隣工場等の火災	—	—	—	—	—	—	—	—	—	—	—	—	—	—	
有毒ガス	—	—	—	—	—	—	—	—	—	—	—	—	—	—	
船舶の衝突	—	—	—	—	—	—	—	—	—	—	—	—	—	—	
電磁波障害	—	—	—	—	—	—	—	—	—	—	—	—	—	—	
第九条	特定第一種廃棄物埋設施設又は特定廃棄物管理施設への人の不法な侵入等の防止	●	—	—	—	—	—	—	—	—	—	—	—	—	
第十条	閉じ込めの機能	第一号	—	—	—	—	—	—	—	—	—	—	—	—	
		第二号	—	—	—	—	—	—	—	—	—	—	—	—	
		第三号	—	△	△	△	△	—	—	—	—	—	—	—	
		第四号イ	—	—	—	—	—	—	—	—	—	—	—	—	
		第四号ロ	—	—	—	—	—	—	—	—	—	—	—	—	
		第四号ハ	—	—	—	—	—	—	—	—	—	—	—	—	
第十一条	火災等による損傷の防止	第1項	●	—	—	—	—	—	—	—	—	—	—	—	
		第2項	●	—	—	—	—	—	—	—	—	—	—	—	
		第3項	●	○	○	○	○	○	○	○	○	○	○	○	
		第4項	—	—	—	—	—	—	—	—	—	—	—	—	
		第5項	—	—	—	—	—	—	—	—	—	—	—	—	
第十二条	安全機能を有する施設	第1項	●	◎	◎	◎	◎	◎	◎	◎	◎	◎	◎	◎	
		第2項	●	—	—	—	—	—	—	—	—	—	—	—	
		第3項	●	—	—	—	—	—	—	—	—	—	—	—	
第十三条	材料及び構造	第1項第一号	●	—	—	—	—	—	—	—	—	—	—	—	
		第1項第二号イ	●	—	—	—	—	—	—	—	—	—	—	—	
		第1項第二号ロ	●	—	—	—	—	—	—	—	—	—	—	—	
		第1項第二号ハ	●	—	—	—	—	—	—	—	—	—	—	—	
		第1項第二号ニ	●	—	—	—	—	—	—	—	—	—	—	—	
第十四条	搬送設備														
第十五条	計測制御系統施設	第1項	—	—	—	—	—	—	—	—	—	—	—	—	
		第2項	—	—	—	—	—	—	—	—	—	—	—	—	
第十六条	放射線管理施設	第1項第一号	—	—	—	—	—	—	—	—	—	—	—	—	
		第1項第二号	—	—	—	—	—	—	—	—	—	—	—	△	
		第1項第三号	—	—	—	—	—	—	—	—	—	—	—	—	
		第1項第四号	—	—	—	—	—	—	—	—	△	△	△	—	
		第1項第五号	—	—	—	—	—	—	—	—	—	—	—	—	
第2項	●	—	—	—	—	—	—	—	◎	—	—	—	◎		
第十七条	受入施設又は管理施設	第1項	—	—	—	—	—	—	—	—	—	—	—	—	
		第2項第一号	●	—	—	—	—	—	—	—	—	—	—	—	
		第2項第二号	●	—	—	—	—	—	—	—	—	—	—	—	
第十八条	処理施設及び廃棄施設	第2項第三号	●	—	—	—	—	—	—	—	—	—	—	—	
		第1項第一号	—	—	—	—	—	—	—	—	—	—	—	—	
		第1項第二号	—	—	—	—	—	—	—	—	—	—	—	—	
		第1項第三号	—	—	—	—	—	—	—	—	—	—	—	—	
		第1項第四号	—	—	—	—	—	—	—	—	—	—	—	—	
第十九条	放射線管理施設	●	◎	◎	◎	◎	◎	◎	◎	◎	◎	◎	◎		
第十九条	放射線管理施設	●	—	—	—	—	—	—	—	—	—	—	—		
第二十条	遮蔽	●	—	—	—	—	—	—	—	—	—	—	—		
第二十一条	換気設備	第1項	—	—	—	—	—	—	—	—	—	—	—	—	
		第一号	—	—	—	—	—	—	—	—	—	—	—	—	
		第二号	—	—	—	—	—	—	—	—	—	—	—	—	
		第三号	—	—	—	—	—	—	—	—	—	—	—	—	
第二十二条	予備電源	●	—	—	—	—	—	—	—	—	—	—	—		
第二十三条	通信連絡設備等	第1項	●	—	—	—	—	—	—	—	—	—	—	—	
		第2項	●	—	—	—	—	—	—	—	—	—	—	—	
		第3項	●	—	—	—	—	—	—	—	—	—	—	—	
第二十四条	電磁的記録媒体による手続														

●: 新規基準追加要求事項該当項・号
 —: 当該条項の要求事項に適合すべき設備ではない、又は施設に設備が無い場合、適合性説明を要しないことを示す。
 ○: 当該条項の要求事項に適合すべき設備であり、適合性説明を要することを示す。
 △: 当該条項の要求事項に適合すべき設備であるが、要求事項に施設時からの変更はなく、既設をそのまま使用するため適合性説明を省略することを示す。
 ◎: 新規要求事項であるが、過去の設工認申請で要求事項を満たしていることの説明がつくものを示す。

特定廃棄物管理施設の技術基準の条項		項・号	新規制基準追加要求事項	ト その他廃棄物管理設備の附属施設の構造及び設備									
				β・γ 固体処理棟 II									
				その他廃棄物管理設備の附属施設									
				機器・設備									
				気体廃棄物の廃棄施設				固体廃棄物の廃棄施設	その他の主要な事項				
				管理区域系排気設備			ダクト(排気口)		電気設備	消防設備			
β・γ 固体処理棟 II 排気設備			β・γ 固体処理棟 II 保管廃棄設備	電気設備	消火設備			自動火災報知設備		安全避難通路			
21	22	23			24	25	26	27	28		29		
排気浄化装置	排風機	原動機	ダクト(排気口)	β・γ 固体処理棟 II 保管廃棄設備	電気設備	消火器	自動火災報知設備	安全避難通路					
新規制基準対応又は使用停止としての設工認申請 (使用停止は(停止)、「第〇編 第一章」→「〇-」) 赤:新規制基準対応に伴う申請、青:使用停止に伴う申請				無	無	無	無	有	無	有	無	有	
新規制基準前に既に設工認申請済のもの				済	済	済	済	無	済	済	済	無	
新規一既存(設備)				済	済	済	済	済	済	済	済	済	
安全施設(PS, MS)				MS-3	MS-3	MS-3	MS-3	MS-3	MS-3	MS-3	MS-3	MS-3	
安全設備													
第一条	定義												
第二条	特殊な設計による特定第一種廃棄物管理施設又は特定廃棄物管理施設												
第三条	廃止措置中の特定第一種廃棄物管理施設又は特定廃棄物管理施設の維持												
第四条	核燃料物質の臨界防止												
第五条	特定第一種廃棄物管理施設又は特定廃棄物管理施設の地盤		●	—	—	—	—	—	—	—	—	—	
第六条	地震による損傷の防止	第1項	●	—	—	—	—	—	—	—	—	—	
		第2項	●	—	—	—	—	—	—	—	—	—	
		第3項	●	—	—	—	—	—	—	—	—	—	
第七条	津波による損傷の防止	第1項	●	—	—	—	—	—	—	—	—	—	
		洪水	●	—	—	—	—	—	—	—	—	—	
		降水	●	—	—	—	—	—	—	—	—	—	
		風(台風)	●	—	—	—	—	—	—	—	—	—	
		竜巻	●	—	—	—	—	—	—	—	—	—	
		凍結	●	—	—	—	—	—	—	—	—	—	
		積雪	●	—	—	—	—	—	—	—	—	—	
		落雷	●	—	—	—	—	—	—	—	—	—	
		地滑り	●	—	—	—	—	—	—	—	—	—	
		火山	●	—	—	—	—	—	—	—	—	—	
		生物学的事象	●	—	—	—	—	—	—	—	—	—	
		森林火災	●	—	—	—	—	—	—	—	—	—	
		組合せ	●	—	—	—	—	—	—	—	—	—	
		第2項	●	—	—	—	—	—	—	—	—	—	
飛来物(航空機落下等)	●	—	—	—	—	—	—	—	—	—			
ダム崩壊	●	—	—	—	—	—	—	—	—	—			
貯槽の決壊	●	—	—	—	—	—	—	—	—	—			
近隣工場等の火災	●	—	—	—	—	—	—	—	—	—			
有毒ガス	●	—	—	—	—	—	—	—	—	—			
船舶の衝突	●	—	—	—	—	—	—	—	—	—			
電磁波障害	●	—	—	—	—	—	—	—	—	—			
第九条	特定第一種廃棄物管理施設又は特定廃棄物管理施設への人の不法な侵入等の防止		●	—	—	—	—	—	—	—	—	—	
第十条	閉じ込めの機能	第一号		—	—	—	△	—	—	—	—	—	
		第二号		—	—	—	—	—	—	—	—	—	
		第三号		—	—	—	—	—	—	—	—	—	
		第四号イ		—	—	—	—	—	—	—	—	—	
		第四号ロ		—	—	—	—	—	—	—	—	—	
第十一条	火災等による損傷の防止	第1項	●	—	—	—	—	—	—	○	◎	—	
		第2項	●	—	—	—	—	—	—	○	◎	—	
		第3項	●	○	○	○	○	○	—	—	—	—	
		第4項	●	—	—	—	—	—	—	—	—	—	
		第5項	●	—	—	—	—	—	—	—	—	—	
第十二条	安全機能を有する施設	第1項	●	◎	◎	◎	◎	○	—	○	◎	○	
		第2項	●	—	—	—	—	—	—	—	—	—	
		第3項	●	—	—	—	—	—	—	—	—	—	
第十三条	材料及び構造	第1項第一号	●	—	—	—	—	—	—	—	—	—	
		第1項第二号イ	●	—	—	—	—	—	—	—	—	—	
		第1項第二号ロ	●	—	—	—	—	—	—	—	—	—	
		第1項第二号ハ	●	—	—	—	—	—	—	—	—	—	
		第1項第二号ニ	●	—	—	—	—	—	—	—	—	—	
第十四条	搬送設備	第2項	●	—	—	—	—	—	—	—	—	—	
		第一号	●	—	—	—	—	—	—	—	—	—	
第十五条	計測制御系統施設	第二号	●	—	—	—	—	—	—	—	—	—	
		第1項	●	—	—	—	—	—	—	—	—	—	
第十六条	放射線管理施設	第2項	●	—	—	—	—	—	—	—	—	—	
		第1項第一号	●	—	—	—	—	—	—	—	—	—	
		第1項第二号	●	—	—	—	—	—	—	—	—	—	
		第1項第三号	●	—	—	—	—	—	—	—	—	—	
		第1項第四号	●	—	—	—	—	—	—	—	—	—	
		第1項第五号	●	—	—	—	—	—	—	—	—	—	
第十七条	受入施設又は管理施設	第2項	●	—	—	—	—	—	—	—	—	—	
		第1項	●	—	—	—	—	—	—	—	—	—	
		第2項第一号	●	—	—	—	—	—	—	—	—	—	
		第2項第二号	●	—	—	—	—	—	—	—	—	—	
		第2項第三号	●	—	—	—	—	—	—	—	—	—	
第十八条	処理施設及び廃棄施設	第1項第一号	●	△	△	△	△	—	—	—	—	—	
		第1項第二号	●	△	△	△	△	—	—	—	—	—	
		第1項第三号	●	△	△	△	△	—	—	—	—	—	
		第1項第四号	●	△	△	△	△	—	—	—	—	—	
		第1項第五号	●	—	—	—	—	—	—	—	—	—	
第十九条	放射性廃棄物による汚染の防止		●	—	—	—	—	—	—	—	—		
第二十条	遮蔽	第1項	●	—	—	—	—	—	—	—	—	—	
		第2項	●	—	—	—	—	—	—	—	—	—	
第二十一条	換気設備	第一号	●	△	△	△	△	—	—	—	—	—	
		第二号	●	△	△	△	△	—	—	—	—	—	
		第三号	●	△	△	△	△	—	—	—	—	—	
		第四号	●	—	—	—	—	—	—	—	—	—	
第二十二条	予備電源		●	—	—	—	—	—	—	—	—		
第二十三条	通信連絡設備等	第1項	●	—	—	—	—	—	—	—	—	—	
		第2項	●	—	—	—	—	—	—	—	—	—	
		第3項	●	—	—	—	—	—	—	—	—	○	
第二十四条	電磁的記録媒体による手続		●	—	—	—	—	—	—	—	—		

●: 新規制基準追加要求事項該当項・号
 ○: 当該条項の要求事項に適合すべき設備ではない、又は施設に設備が無いため、適合性説明を要しないことを示す。
 ◎: 当該条項の要求事項に適合すべき設備であり、適合性説明を要することを示す。
 △: 当該条項の要求事項に適合すべき設備であるが、要求事項に施設時からの変更はなく、既設をそのまま使用するため適合性説明を省略することを示す。
 ○: 新規要求事項であるが、過去の設工認申請で要求事項を満たしていることの説明がつくものを示す。

特定廃棄物管理施設の技術基準の条項	項・号	新規制基準追加要求事項	ト その他廃棄物管理設備の附属施設の構造及び設備			
			β・γ 固体処理棟II			
			その他廃棄物管理設備の附属施設			
			機器・設備			
			その他の主要な事項			
			通信連絡設備			
			30	31	32	
			放送設備	ページング設備	所内内線設備	
新規制基準対応又は使用停止としての設工認申請 (使用停止は(停止)、「第〇編 第一章」→「〇-」) 赤：新規制基準対応に伴う申請、青：使用停止に伴う申請			有	有	無	
新規制基準前に既に設工認申請済のもの			無	無	済	
新規一既存(設備)			既存	既存	既存	
安全施設(PS, MS)			MS-3	MS-3		
安全設備						
第一条	定義					
第二条	特殊な設計による特定第一種廃棄物管理施設又は特定廃棄物管理施設					
第三条	廃止措置中の特定第一種廃棄物管理施設又は特定廃棄物管理施設の維持					
第四条	核燃料物質の臨界防止		●	—	—	
第五条	特定第一種廃棄物管理施設又は特定廃棄物管理施設の地盤		●	—	—	
第六条	地震による損傷の防止	第1項	●	—	—	
		第2項	●	—	—	
		第3項	●	—	—	
第七条	津波による損傷の防止	●	—	—	—	
		●	—	—	—	
第八条	外部からの衝撃による損傷の防止	第1項	●	洪水	—	—
		降水		—	—	
		風(台風)		—	—	
		竜巻		—	—	
		凍結		—	—	
		積雪		—	—	
		落雷		—	—	
		地滑り		—	—	
		火山		—	—	
		生物学的事象		—	—	
		森林火災		—	—	
		組合せ		—	—	
		第2項		飛来物(航空機落下等)	—	—
		ダム崩壊		—	—	
貯槽の決壊	—	—				
近隣工場等の火災	●	—	—			
有毒ガス	—	—				
船舶の衝突	—	—				
電磁波障害	—	—				
第九条	特定第一種廃棄物管理施設又は特定廃棄物管理施設への人の不法な侵入等の防止		●	—	—	
第十条	閉じ込めの機能	第一号		—	—	
		第二号		—	—	
		第三号		—	—	
		第四号イ		—	—	
		第四号ロ		—	—	
		第四号ハ		—	—	
第十一条	火災等による損傷の防止	第1項	●	—	—	
		第2項	●	—	—	
		第3項	●	—	—	
		第4項		—	—	
		第5項		—	—	
第十二条	安全機能を有する施設	第1項	●	◎	○	
		第2項	●	—	—	
		第3項	●	◎	○	
第十三条	材料及び構造	第1項第一号		—	—	
		第1項第二号イ	●	—	—	
		第1項第二号ロ	●	—	—	
		第1項第二号ハ	●	—	—	
		第1項第二号ニ	●	—	—	
第2項		—	—	—		
第十四条	搬送設備	第一号		—	—	
		第二号		—	—	
第十五条	計測制御系統施設	第1項		—	—	
		第2項		—	—	
第十六条	放射線管理施設	第1項第一号		—	—	
		第1項第二号		—	—	
		第1項第三号		—	—	
		第1項第四号		—	—	
		第1項第五号		—	—	
		第2項	●	—	—	
第十七条	受入施設又は管理施設	第1項		—	—	
		第2項第一号	●	—	—	
		第2項第二号	●	—	—	
第十八条	処理施設及び廃棄施設	第2項第三号	●	—	—	
		第1項第一号		—	—	
		第1項第二号		—	—	
		第1項第三号		—	—	
		第1項第四号		—	—	
		第1項第五号		—	—	
第十九条	放射性廃棄物による汚染の防止		●	—	—	
第二十条	遮蔽	第1項	●	—	—	
		第2項		—	—	
第二十一条	換気設備	第一号		—	—	
		第二号		—	—	
		第三号		—	—	
		第四号		—	—	
第二十二条	予備電源		●	—	—	
第二十三条	通信連絡設備等	第1項	●	◎	○	
		第2項	●	—	—	
		第3項	●	◎	○	
第二十四条	電磁的記録媒体による手続					

●：新規制基準追加要求事項該当項・号
 一：当該条項の要求事項に適合すべき設備ではない、又は施設に設備が無いため、適合性説明を要しないことを示す。
 ○：当該条項の要求事項に適合すべき設備であり、適合性説明を要することを示す。
 △：当該条項の要求事項に適合すべき設備であるが、要求事項に施設時からの変更はなく、既設をそのまま使用するため適合性説明を省略することを示す。
 ◎：新規要求事項であるが、過去の設工認申請で要求事項を満たしていることの説明がつくものを示す。

特定廃棄物管理施設の技術基準の条項	項・号	新規制基準追加要求事項	ハ 廃棄物管理設備本体の構造及び設備									
			β・γ 固体処理棟Ⅲ									
			廃棄物管理設備本体の処理施設									
			機器・設備									
建家			β・γ 焼却装置									
1	2	3	4	5	6	7	8	9	10			
建家	管理区域境界のさく、扉、壁	天井クレーン	焼却炉	排ガス処理設備	廃棄物投入設備	焼却灰回収装置	焼却灰充填室	焼却灰供給装置(灰供給槽)	溶融炉			
新規制基準対応又は使用停止としての設工認申請 (使用停止は(停止)、「第〇編 第一章」→「〇-」) 赤:新規制基準対応に伴う申請、青:使用停止に伴う申請			有	無	無	有	無	無	無	無		
新規制基準前に既に設工認申請済のもの 新規-既存(設備)			済	済	無	済	済	済	済	済		
安全施設(PS,MS)			MS-3	MS-3	PS-3	PS-3	PS-3	PS-3	PS-3	PS-3		
安全設備												
第一条 定義												
第二条 特殊な設計による特定第一種廃棄物管理施設又は特定廃棄物管理施設												
第三条 廃止措置中の特定第一種廃棄物管理施設又は特定廃棄物管理施設の維持												
第四条 核燃料物質の臨界防止			●	○	○	○	○	○	○	○		
第五条 特定第一種廃棄物管理施設又は特定廃棄物管理施設の地盤			●	○	○	○	○	○	○	○		
第六条 地震による損傷の防止	第1項	洪水	●	○	○	○	○	○	○	○		
	第2項	降水	●	○	○	○	○	○	○	○		
	第3項	風(台風)	●	○	○	○	○	○	○	○		
		竜巻	●	○	○	○	○	○	○	○		
		凍結	●	○	○	○	○	○	○	○		
		積雪	●	○	○	○	○	○	○	○		
		落雷	●	○	○	○	○	○	○	○		
		地滑り	●	○	○	○	○	○	○	○		
		火山	●	○	○	○	○	○	○	○		
		生物学的事象	●	○	○	○	○	○	○	○		
		森林火災	●	○	○	○	○	○	○	○		
		組合せ	●	○	○	○	○	○	○	○		
	第2項	飛来物(航空機落下等)	●	○	○	○	○	○	○	○		
		ダム崩壊	●	○	○	○	○	○	○	○		
		貯槽の決壊	●	○	○	○	○	○	○	○		
		近隣工場等の火災	●	○	○	○	○	○	○	○		
		有毒ガス	●	○	○	○	○	○	○	○		
		船舶の衝突	●	○	○	○	○	○	○	○		
		電磁波障害	●	○	○	○	○	○	○	○		
第九条 特定第一種廃棄物管理施設又は特定廃棄物管理施設への人の不法な侵入等の防止			●	○	○	○	○	○	○	○		
第十条 閉じ込めの機能	第一号		○	○	○	○	○	○	○	○		
	第二号		○	○	○	○	○	○	○	○		
	第三号		○	○	○	○	○	○	○	○		
	第四号イ		○	○	○	○	○	○	○	○		
	第四号ロ		○	○	○	○	○	○	○	○		
	第四号ハ		○	○	○	○	○	○	○	○		
第十一条 火災等による損傷の防止	第1項		●	○	○	○	○	○	○	○		
	第2項		●	○	○	○	○	○	○	○		
	第3項		●	○	○	○	○	○	○	○		
	第4項		●	○	○	○	○	○	○	○		
	第5項		●	○	○	○	○	○	○	○		
第十二条 安全機能を有する施設	第1項		●	○	○	○	○	○	○	○		
	第2項		●	○	○	○	○	○	○	○		
	第3項		●	○	○	○	○	○	○	○		
第十三条 材料及び構造	第1項第一号		●	○	○	○	○	○	○	○		
	第1項第二号イ		●	○	○	○	○	○	○	○		
	第1項第二号ロ		●	○	○	○	○	○	○	○		
	第1項第二号ハ		●	○	○	○	○	○	○	○		
	第1項第二号ニ		●	○	○	○	○	○	○	○		
第十四条 搬送設備	第2項		○	○	○	○	○	○	○	○		
	第一号		○	○	○	○	○	○	○	○		
	第二号		○	○	○	○	○	○	○	○		
第十五条 計測制御系統施設	第1項		○	○	○	○	○	○	○	○		
	第2項		○	○	○	○	○	○	○	○		
第十六条 放射線管理施設	第1項第一号		○	○	○	○	○	○	○	○		
	第1項第二号		○	○	○	○	○	○	○	○		
	第1項第三号		○	○	○	○	○	○	○	○		
	第1項第四号		○	○	○	○	○	○	○	○		
	第1項第五号		○	○	○	○	○	○	○	○		
	第2項		●	○	○	○	○	○	○	○		
第十七条 受入施設又は管理施設	第1項		●	○	○	○	○	○	○	○		
	第2項第一号		●	○	○	○	○	○	○	○		
	第2項第二号		●	○	○	○	○	○	○	○		
	第2項第三号		●	○	○	○	○	○	○	○		
第十八条 処理施設及び廃棄施設	第1項第一号		○	○	○	○	○	○	○	○		
	第1項第二号		○	○	○	○	○	○	○	○		
	第1項第三号		○	○	○	○	○	○	○	○		
	第1項第四号		○	○	○	○	○	○	○	○		
	第1項第五号		○	○	○	○	○	○	○	○		
	第2項		●	○	○	○	○	○	○	○		
第十九条 放射性廃棄物による汚染の防止	第1項		○	○	○	○	○	○	○	○		
	第2項		○	○	○	○	○	○	○	○		
第二十条 遮蔽	第一号		○	○	○	○	○	○	○	○		
	第二号		○	○	○	○	○	○	○	○		
	第三号		○	○	○	○	○	○	○	○		
	第四号		○	○	○	○	○	○	○	○		
第二十一条 換気設備	第一号		○	○	○	○	○	○	○	○		
	第二号		○	○	○	○	○	○	○	○		
	第三号		○	○	○	○	○	○	○	○		
	第四号		○	○	○	○	○	○	○	○		
第二十二条 予備電源	第一号		○	○	○	○	○	○	○	○		
	第二号		○	○	○	○	○	○	○	○		
	第三号		○	○	○	○	○	○	○	○		
第二十三条 通信連絡設備等	第一号		○	○	○	○	○	○	○	○		
	第二号		○	○	○	○	○	○	○	○		
	第三号		○	○	○	○	○	○	○	○		
第二十四条 電磁的記録媒体による手続	第一号		○	○	○	○	○	○	○	○		
	第二号		○	○	○	○	○	○	○	○		
	第三号		○	○	○	○	○	○	○	○		

●:新規制基準追加要求事項該当項・号
 ○:当該条項の要求事項に適合すべき設備ではない、又は施設に設備が無い場合、適合性説明を要しないことを示す。
 ○:当該条項の要求事項に適合すべき設備であり、適合性説明を要することを示す。
 △:当該条項の要求事項に適合すべき設備であるが、要求事項に施設時からの変更はなく、既設をそのまま使用するため適合性説明を省略することを示す。
 ◎:新規要求事項であるが、過去の設工認申請で要求事項を満たしていることの説明がつくものを示す。

特定廃棄物管理施設の技術基準の条項	項・号	新規制基準追加要求事項	ハ 廃棄物管理設備本体の構造及び設備						ニ 放射性廃棄物の受入れ施設の構造及び設備		
			β・γ 固体処理棟Ⅲ								
			廃棄物管理設備本体の処理施設						放射性廃棄物の受入れ施設		
			機器・設備								
			固体廃棄物の処理施設						液体廃棄物の受入れ施設		
			β・γ 焼却装置						有機溶媒貯槽		
			焼却灰固化装置								
11	12	13	14	15	16	17	18	19			
除塵機	フィルタ装置	排ガスファン	焼却炉圧力逃がし機構	メンテナンス用フード	エレベータ(廃棄物搬送用)	廃油タンク	堰	漏えい検知			
新規制基準対応又は使用停止としての設工認申請 (使用停止は(停止)、「第〇編 第一章」→「〇--」) 赤:新規制基準対応に伴う申請、青:使用停止に伴う申請			無	無	無	無	無	有	有	有	有
新規制基準前に既に設工認申請済のもの			済	済	済	済	済	無	無	無	無
新規一既存(設備)			既存	既存	既存	既存	既存	既存	既存	既存	既存
安全施設(PS,MS)			PS-3	PS-3	PS-3		PS-3				
安全設備											
第一条	定義										
第二条	特殊な設計による特定第一種廃棄物埋設施設又は特定廃棄物管理施設										
第三条	廃止措置中の特定第一種廃棄物埋設施設又は特定廃棄物管理施設の維持										
第四条	核燃料物質の臨界防止										
第五条	特定第一種廃棄物埋設施設又は特定廃棄物管理施設の地盤										
第六条	地震による損傷の防止	第1項	●	◎	◎	◎	◎	◎	○	○	○
		第2項	●	◎	◎	◎	◎	◎	○	○	○
		第3項	●	◎	◎	◎	◎	◎	○	○	○
第七条	津波による損傷の防止	●	◎	◎	◎	◎	◎	◎	○	○	○
		●	◎	◎	◎	◎	◎	◎	○	○	○
		●	◎	◎	◎	◎	◎	◎	○	○	○
		●	◎	◎	◎	◎	◎	◎	○	○	○
		●	◎	◎	◎	◎	◎	◎	○	○	○
		●	◎	◎	◎	◎	◎	◎	○	○	○
		●	◎	◎	◎	◎	◎	◎	○	○	○
		●	◎	◎	◎	◎	◎	◎	○	○	○
		●	◎	◎	◎	◎	◎	◎	○	○	○
		●	◎	◎	◎	◎	◎	◎	○	○	○
		●	◎	◎	◎	◎	◎	◎	○	○	○
		●	◎	◎	◎	◎	◎	◎	○	○	○
		●	◎	◎	◎	◎	◎	◎	○	○	○
第八条	外部からの衝撃による損傷の防止	●	◎	◎	◎	◎	◎	◎	○	○	○
		●	◎	◎	◎	◎	◎	◎	○	○	○
第九条	特定第一種廃棄物埋設施設又は特定廃棄物管理施設への人の不法な侵入等の防止	●	◎	◎	◎	◎	◎	◎	○	○	○
		●	◎	◎	◎	◎	◎	◎	○	○	○
		●	◎	◎	◎	◎	◎	◎	○	○	○
		●	◎	◎	◎	◎	◎	◎	○	○	○
		●	◎	◎	◎	◎	◎	◎	○	○	○
		●	◎	◎	◎	◎	◎	◎	○	○	○
		●	◎	◎	◎	◎	◎	◎	○	○	○
		●	◎	◎	◎	◎	◎	◎	○	○	○
		●	◎	◎	◎	◎	◎	◎	○	○	○
		●	◎	◎	◎	◎	◎	◎	○	○	○
第十条	閉じ込めの機能	第一号	◎	◎	◎	◎	◎	◎	○	○	○
		第二号	◎	◎	◎	◎	◎	◎	○	○	○
		第三号	◎	◎	◎	◎	◎	◎	○	○	○
		第四号イ	◎	◎	◎	◎	◎	◎	○	○	○
		第四号ロ	◎	◎	◎	◎	◎	◎	○	○	○
		第四号ハ	◎	◎	◎	◎	◎	◎	○	○	○
第十一条	火災等による損傷の防止	●	◎	◎	◎	◎	◎	◎	○	○	○
		●	◎	◎	◎	◎	◎	◎	○	○	○
		●	◎	◎	◎	◎	◎	◎	○	○	○
		●	◎	◎	◎	◎	◎	◎	○	○	○
		●	◎	◎	◎	◎	◎	◎	○	○	○
第十二条	安全機能を有する施設	●	◎	◎	◎	◎	◎	◎	○	○	○
		●	◎	◎	◎	◎	◎	◎	○	○	○
		●	◎	◎	◎	◎	◎	◎	○	○	○
第十三条	材料及び構造	●	◎	◎	◎	◎	◎	◎	○	○	○
		●	◎	◎	◎	◎	◎	◎	○	○	○
		●	◎	◎	◎	◎	◎	◎	○	○	○
		●	◎	◎	◎	◎	◎	◎	○	○	○
		●	◎	◎	◎	◎	◎	◎	○	○	○
第十四条	搬送設備	●	◎	◎	◎	◎	◎	◎	○	○	○
		●	◎	◎	◎	◎	◎	◎	○	○	○
第十五条	計測制御系統施設	●	◎	◎	◎	◎	◎	◎	○	○	○
		●	◎	◎	◎	◎	◎	◎	○	○	○
第十六条	放射線管理施設	●	◎	◎	◎	◎	◎	◎	○	○	○
		●	◎	◎	◎	◎	◎	◎	○	○	○
		●	◎	◎	◎	◎	◎	◎	○	○	○
		●	◎	◎	◎	◎	◎	◎	○	○	○
		●	◎	◎	◎	◎	◎	◎	○	○	○
第十七条	受入施設又は管理施設	●	◎	◎	◎	◎	◎	◎	○	○	○
		●	◎	◎	◎	◎	◎	◎	○	○	○
		●	◎	◎	◎	◎	◎	◎	○	○	○
第十八条	処理施設及び廃棄施設	●	◎	◎	◎	◎	◎	◎	○	○	○
		●	◎	◎	◎	◎	◎	◎	○	○	○
		●	◎	◎	◎	◎	◎	◎	○	○	○
		●	◎	◎	◎	◎	◎	◎	○	○	○
		●	◎	◎	◎	◎	◎	◎	○	○	○
第十九条	放射性廃棄物による汚染の防止	●	◎	◎	◎	◎	◎	◎	○	○	○
		●	◎	◎	◎	◎	◎	◎	○	○	○
第二十条	遮蔽	●	◎	◎	◎	◎	◎	◎	○	○	○
		●	◎	◎	◎	◎	◎	◎	○	○	○
第二十一条	換気設備	●	◎	◎	◎	◎	◎	◎	○	○	○
		●	◎	◎	◎	◎	◎	◎	○	○	○
		●	◎	◎	◎	◎	◎	◎	○	○	○
		●	◎	◎	◎	◎	◎	◎	○	○	○
第二十二条	予備電源	●	◎	◎	◎	◎	◎	◎	○	○	○
		●	◎	◎	◎	◎	◎	◎	○	○	○
		●	◎	◎	◎	◎	◎	◎	○	○	○
第二十三条	通信連絡設備等	●	◎	◎	◎	◎	◎	◎	○	○	○
		●	◎	◎	◎	◎	◎	◎	○	○	○
		●	◎	◎	◎	◎	◎	◎	○	○	○
第二十四条	電磁的記録媒体による手続	●	◎	◎	◎	◎	◎	◎	○	○	○

●: 新規制基準追加要求事項該当項・号
 ○: 当該条項の要求事項に適合すべき設備ではない、又は施設に設備が無い場合、適合性説明を要しないことを示す。
 ◎: 当該条項の要求事項に適合すべき設備であり、適合性説明を要することを示す。
 △: 当該条項の要求事項に適合すべき設備であるが、要求事項に施設時からの変更はなく、既設をそのまま使用するため適合性説明を省略することを示す。
 ⊙: 新規要求事項であるが、過去の設工認申請で要求事項を満たしていることの説明がつくものを示す。

特定廃棄物管理施設の技術基準の条項	項・号	新規基準追加要求事項	ホ 計測制御系統施設の設備		へ 放射線管理施設の設備									
			β・γ 固体処理棟Ⅲ											
			計測制御系統施設		放射線管理施設									
			計測制御設備		機器・設備									
			温度に関する計測制御設備	圧力に関する計測制御設備	出入管理関係設備					放射線監視設備（屋内）				
20	21	22	23	24	25	26	27	28	29					
β・γ 焼却装置温度計測制御設備	β・γ 焼却装置圧力計測制御設備	更衣設備	手洗い設備	シャワー設備	ハンドフットクロスモニタ	サーベイメータ	エリアモニタ	室内空気モニタ	ローカルサンプリング装置					
新規基準対応又は使用停止としての設工認申請 (使用停止は(停止)、「第〇編 第一章」→「〇-」) 赤：新規基準対応に伴う申請、青：使用停止に伴う申請			無	無	無	無	無	無	無	無	無	無		
新規基準前に既に設工認申請済のもの 新規-既存(設備)			済	済	済	済	済	済	済	済	済	済		
安全施設(PS, MS)			MS-3	MS-3	MS-3	MS-3	MS-3	MS-3	MS-3	MS-3	MS-3	MS-3		
安全設備														
第一条	定義													
第二条	特殊な設計による特定第一種廃棄物埋設施設又は特定廃棄物管理施設													
第三条	廃止措置中の特定第一種廃棄物埋設施設又は特定廃棄物管理施設の維持													
第四条	核燃料物質の臨界防止		●	—	—	—	—	—	—	—	—	—		
第五条	特定第一種廃棄物埋設施設又は特定廃棄物管理施設の地盤		●	—	—	—	—	—	—	—	—	—		
第六条	地震による損傷の防止	第1項	●	—	—	—	—	—	—	—	—	—		
		第2項	●	—	—	—	—	—	—	—	—	—		
		第3項	●	—	—	—	—	—	—	—	—	—		
第七条	津波による損傷の防止		●	—	—	—	—	—	—	—	—			
第八条	外部からの衝撃による損傷の防止	第1項	●	洪水	—	—	—	—	—	—	—	—	—	
		降水		—	—	—	—	—	—	—	—	—	—	
		風(台風)		—	—	—	—	—	—	—	—	—	—	
		竜巻		—	—	—	—	—	—	—	—	—	—	
		凍結		—	—	—	—	—	—	—	—	—	—	
		積雪		—	—	—	—	—	—	—	—	—	—	
		落雷		—	—	—	—	—	—	—	—	—	—	
		地滑り		—	—	—	—	—	—	—	—	—	—	
		火山		—	—	—	—	—	—	—	—	—	—	
		生物学的事象		—	—	—	—	—	—	—	—	—	—	
		森林火災		—	—	—	—	—	—	—	—	—	—	
		組合せ		—	—	—	—	—	—	—	—	—	—	
		第2項		飛来物(航空機落下等)	●	—	—	—	—	—	—	—	—	—
		ダム崩壊		—	—	—	—	—	—	—	—	—	—	—
貯槽の決壊	—	—	—	—	—	—	—	—	—	—	—			
近隣工場等の火災	—	—	—	—	—	—	—	—	—	—	—			
有毒ガス	—	—	—	—	—	—	—	—	—	—	—			
船舶の衝突	—	—	—	—	—	—	—	—	—	—	—			
電磁波障害	—	—	—	—	—	—	—	—	—	—	—			
第九条	特定第一種廃棄物埋設施設又は特定廃棄物管理施設への人の不法な侵入等の防止		●	○	○	—	—	—	—	—	—	—		
第十条	閉じ込めの機能	第一号		—	—	—	—	—	—	—	—	—		
		第二号		—	—	—	—	—	—	—	—	—		
		第三号		—	—	—	—	—	—	—	—	—		
		第四号イ		—	—	—	—	—	—	—	—	—		
		第四号ロ		—	—	—	—	—	—	—	—	—		
		第四号ハ		—	—	—	—	—	—	—	—	—		
第十一条	火災等による損傷の防止	第1項	●	—	—	—	—	—	—	—	—	—		
		第2項	●	—	—	—	—	—	—	—	—	—		
		第3項	●	○	○	—	—	—	—	—	—	—		
		第4項		—	—	—	—	—	—	—	—	—		
		第5項		—	—	—	—	—	—	—	—	—		
第十二条	安全機能を有する施設	第1項	●	◎	◎	◎	◎	◎	◎	◎	◎	◎		
		第2項	●	—	—	—	—	—	—	—	—	—		
		第3項	●	—	—	—	—	—	—	—	—	—		
第十三条	材料及び構造	第1項第一号		—	—	—	—	—	—	—	—	—		
		第1項第二号イ	●	—	—	—	—	—	—	—	—	—		
		第1項第二号ロ	●	—	—	—	—	—	—	—	—	—		
		第1項第二号ハ	●	—	—	—	—	—	—	—	—	—		
		第1項第二号ニ	●	—	—	—	—	—	—	—	—	—		
第2項		—	—	—	—	—	—	—	—	—	—			
第十四条	搬送設備	第一号		—	—	—	—	—	—	—	—	—		
		第二号		—	—	—	—	—	—	—	—	—		
第十五条	計測制御系統施設	第1項		△	△	—	—	—	—	—	—	—		
		第2項		△	△	—	—	—	—	—	—	—		
第十六条	放射線管理施設	第1項第一号		—	—	—	—	—	—	—	—	—		
		第1項第二号		—	—	—	—	—	—	—	—	—		
		第1項第三号		—	—	—	—	—	—	—	—	—		
		第1項第四号		—	—	—	—	—	—	△	△	△		
		第1項第五号		—	—	—	—	—	—	—	—	—		
第2項	●	—	—	—	—	—	—	◎	—	—	—			
第十七条	受入施設又は管理施設	第1項		—	—	—	—	—	—	—	—	—		
		第2項第一号	●	—	—	—	—	—	—	—	—	—		
		第2項第二号	●	—	—	—	—	—	—	—	—	—		
第十八条	処理施設及び廃棄施設	第2項第三号	●	—	—	—	—	—	—	—	—	—		
		第1項第一号		—	—	—	—	—	—	—	—	—		
		第1項第二号		—	—	—	—	—	—	—	—	—		
		第1項第三号		—	—	—	—	—	—	—	—	—		
		第1項第四号		—	—	—	—	—	—	—	—	—		
第1項第五号		—	—	—	—	—	—	—	—	—				
第2項	●	—	—	—	—	—	—	—	—	—	—			
第十九条	放射性廃棄物による汚染の防止		●	—	—	—	—	—	—	—	—			
第二十条	遮蔽	第1項	●	—	—	—	—	—	—	—	—	—		
		第2項		—	—	—	—	—	—	—	—	—		
第二十一条	換気設備	第一号		—	—	—	—	—	—	—	—	—		
		第二号		—	—	—	—	—	—	—	—	—		
		第三号		—	—	—	—	—	—	—	—	—		
		第四号		—	—	—	—	—	—	—	—	—		
第二十二条	予備電源		●	—	—	—	—	—	—	—	—			
第二十三条	通信連絡設備等	第1項	●	—	—	—	—	—	—	—	—	—		
		第2項	●	—	—	—	—	—	—	—	—	—		
		第3項	●	—	—	—	—	—	—	—	—	—		
第二十四条	電磁的記録媒体による手続													

●：新規基準追加要求事項該当項・号
 —：当該条項の要求事項に適合すべき設備ではない、又は施設に設備が無いため、適合性説明を要しないことを示す。
 ○：当該条項の要求事項に適合すべき設備であり、適合性説明を要することを示す。
 △：当該条項の要求事項に適合すべき設備であるが、要求事項に施設時からの変更はなく、既設をそのまま使用するため適合性説明を省略することを示す。
 ◎：新規要求事項であるが、過去の設工認申請で要求事項を満たしていることの説明がつくものを示す。

特定廃棄物管理施設の技術基準の条項	項・号	新規基準追加要求事項	放射線管理施設の設備		β・γ 固体処理棟Ⅲ								
			放射線管理施設		その他廃棄物管理設備の附属施設の構造及び設備								
			機器・設備		気体廃棄物の廃棄施設					液体廃棄物の廃棄施設			
			屋内管理用の主要な設備	屋外管理用の主要な設備	管理区域系排気設備			β・γ 固体処理棟Ⅲ排気設備		β・γ 固体処理棟Ⅲ廃液貯槽			
放射線監視設備（屋内）	放射線監視設備（屋外）	β・γ 固体処理棟Ⅲ排気設備			貯留タンク								
30	31	32	33	34	35	36	37	38	39				
放射能測定設備	排気モニタ	排気浄化装置	排風機	原動機	ダクト	β・γ 固体処理棟Ⅲ排気筒	貯留タンク	液位警報器	廃液移送容器				
新規基準対応又は使用停止としての設工認申請 (使用停止は(停止)、「第〇編 第一章」→「〇--」) 赤：新規基準対応に伴う申請、青：使用停止に伴う申請			無	無	無	無	無	無	無	無	無	無	
新規基準前に既に設工認申請済のもの			済	済	済	済	済	済	済	済	済	済	
新規-既存(設備)			既存	既存	既存	既存	既存	既存	既存	既存	既存	既存	
安全施設(PS,MS)			MS-3	MS-3	MS-3	MS-3	MS-3	MS-3	MS-3	PS-3	PS-3	PS-3	
安全設備													
第一条	定義												
第二条	特殊な設計による特定第一種廃棄物管理施設又は特定廃棄物管理施設												
第三条	廃止措置中の特定第一種廃棄物管理施設又は特定廃棄物管理施設の維持												
第四条	核燃料物質の臨界防止		●	—	—	—	—	—	—	—	—	—	
第五条	特定第一種廃棄物管理施設又は特定廃棄物管理施設の地盤		●	—	—	—	—	—	—	—	—	—	
第六条	地震による損傷の防止	第1項	●	—	—	—	—	—	—	◎	—	—	
		第2項	●	—	—	—	—	—	—	—	—	—	
		第3項	●	—	—	—	—	—	—	—	—	—	
第七条	津波による損傷の防止	第1項	●	—	—	—	—	—	—	—	—	—	
		洪水	●	—	—	—	—	—	—	—	—	—	
		降水	●	—	—	—	—	—	—	—	—	—	
		風(台風)	●	—	—	—	—	—	—	—	—	—	
		竜巻	●	—	—	—	—	—	—	—	—	—	
		凍結	●	—	—	—	—	—	—	—	—	—	
		積雪	●	—	—	—	—	—	—	—	—	—	
		落雷	●	—	—	—	—	—	—	—	—	—	
		地滑り	●	—	—	—	—	—	—	—	—	—	
		火山	●	—	—	—	—	—	—	—	—	—	
		生物学的事象	●	—	—	—	—	—	—	—	—	—	
		森林火災	●	—	—	—	—	—	—	—	—	—	
		組合せ	●	—	—	—	—	—	—	—	—	—	
		飛来物(航空機落下等)	●	—	—	—	—	—	—	—	—	—	
		第八条	外部からの衝撃による損傷の防止	第2項	●	—	—	—	—	—	—	—	—
ダム崩壊	●			—	—	—	—	—	—	—	—	—	
貯槽の決壊	●			—	—	—	—	—	—	—	—	—	
近隣工場等の火災	●			—	—	—	—	—	—	—	—	—	
有毒ガス	●			—	—	—	—	—	—	—	—	—	
船舶の衝突	●			—	—	—	—	—	—	—	—	—	
電磁波障害	●			—	—	—	—	—	—	—	—	—	
第九条	特定第一種廃棄物管理施設又は特定廃棄物管理施設への人の不法な侵入等の防止			●	—	—	—	—	—	—	—	—	—
第十条	閉じ込めの機能			第一号		—	—	—	—	—	△	—	—
		第二号		—	—	—	—	—	—	—	—	—	
		第三号		—	—	—	—	—	—	—	—	—	
		第四号イ		—	—	—	—	—	—	—	—	—	
		第四号ロ		—	—	—	—	—	—	—	—	—	
		第四号ハ		—	—	—	—	—	—	—	—	—	
第十一条	火災等による損傷の防止	第1項	●	—	—	—	—	—	—	—	—	—	
		第2項	●	—	—	—	—	—	—	—	—	—	
		第3項	●	—	○	○	○	○	○	○	○	○	
		第4項		—	—	—	—	—	—	—	—	—	
		第5項		—	—	—	—	—	—	—	—	—	
第十二条	安全機能を有する施設	第1項	●	◎	◎	◎	◎	◎	◎	◎	◎	◎	
		第2項	●	—	—	—	—	—	—	—	—	—	
		第3項	●	—	—	—	—	—	—	—	—	—	
第十三条	材料及び構造	第1項第一号	●	—	—	—	—	—	—	—	—	△	
		第1項第二号イ	●	—	—	—	—	—	—	—	—	○	
		第1項第二号ロ	●	—	—	—	—	—	—	—	—	○	
		第1項第二号ハ	●	—	—	—	—	—	—	—	—	○	
		第1項第二号ニ	●	—	—	—	—	—	—	—	—	○	
第十四条	搬送設備	第一号		—	—	—	—	—	—	—	—	△	
		第二号		—	—	—	—	—	—	—	—	△	
第十五条	計測制御系統施設	第1項		—	—	—	—	—	—	—	—	—	
		第2項		—	—	—	—	—	—	—	—	—	
第十六条	放射線管理施設	第1項第一号		—	—	—	—	—	—	—	—	—	
		第1項第二号		△	—	—	—	—	—	—	—	—	
		第1項第三号		—	—	—	—	—	—	—	—	—	
		第1項第四号		—	—	—	—	—	—	—	—	—	
		第1項第五号		—	—	—	—	—	—	—	—	—	
第十七条	受入施設又は管理施設	第2項	●	◎	—	—	—	—	—	—	—	—	
		第1項		—	—	—	—	—	—	—	—	—	
		第2項第一号	●	—	—	—	—	—	—	—	—	—	
		第2項第二号	●	—	—	—	—	—	—	—	—	—	
第十八条	処理施設及び廃棄施設	第2項第三号	●	—	—	—	—	—	—	—	—	—	
		第1項第一号		—	△	△	△	△	△	△	△	△	
		第1項第二号		—	△	△	△	△	△	△	△	△	
		第1項第三号		—	△	△	△	△	△	△	△	△	
		第1項第四号		—	△	△	△	△	△	△	△	△	
第十九条	放射性廃棄物による汚染の防止	第1項第五号		—	—	—	—	—	—	—	—	—	
		第2項	●	—	—	—	—	—	—	—	—	—	
第二十条	遮蔽	第1項	●	—	—	—	—	—	—	—	—	—	
		第2項		—	—	—	—	—	—	—	—	—	
第二十一条	換気設備	第一号		—	△	△	△	△	△	△	△	△	
		第二号		—	△	△	△	△	△	△	△	△	
		第三号		—	△	△	△	△	△	△	△	△	
		第四号		—	—	—	—	—	—	—	—	—	
第二十二条	予備電源		●	—	—	—	—	—	—	—	—		
第二十三条	通信連絡設備等	第1項	●	—	—	—	—	—	—	—	—	—	
		第2項	●	—	—	—	—	—	—	—	—	—	
		第3項	●	—	—	—	—	—	—	—	—	—	
第二十四条	電磁的記録媒体による手続		●	—	—	—	—	—	—	—	—		

●：新規基準追加要求事項該当項・号
 —：当該条項の要求事項に適合すべき設備ではない、又は施設に設備が無い場合、適合性説明を要しないことを示す。
 ○：当該条項の要求事項に適合すべき設備であり、適合性説明を要することを示す。
 △：当該条項の要求事項に適合すべき設備であるが、要求事項に施設時からの変更はなく、既設をそのまま使用するため適合性説明を省略することを示す。
 ◎：新規要求事項であるが、過去の設工認申請で要求事項を満たしていることの説明がつくものを示す。

特定廃棄物管理施設の技術基準の条項		項・号	新規制基準追加要求事項	ト その他廃棄物管理設備の附属施設の構造及び設備									
				β・γ 固体処理棟Ⅲ									
				その他廃棄物管理設備の附属施設									
				機器・設備									
		液体廃棄物の廃棄施設		β・γ 固体処理棟Ⅲ 液貯槽	β・γ 固体処理棟Ⅲ 保管廃棄設備	その他の主要な事項							
						電気設備		消防設備					
		40	41	42	43	44	45	46	47	48	49		
		堰	漏えい検知	β・γ 固体処理棟Ⅲ 保管廃棄設備	電気設備	可搬型発電機 1	自動火災報知設備	屋内消火栓設備	消火設備 (消火器)	安全避難通路	避雷設備		
新規制基準対応又は使用停止としての設工認申請 (使用停止は(停止)、「第〇編 第一章」→「〇--」) 赤:新規制基準対応に伴う申請、青:使用停止に伴う申請		無	無	有	無	有	無	無	有	有	無		
新規制基準前に既に設工認申請済のもの		済	済	無	済	無	済	済	無	無	済		
新規-既存(設備)		既存	既存	既存	既存	既存	既存	既存	既存	既存	既存		
安全施設 (PS,MS)		MS-3			MS-3	MS-3	MS-3	MS-3	MS-3				
安全設備													
第一条	定義												
第二条	特殊な設計による特定第一種廃棄物管理施設又は特定廃棄物管理施設												
第三条	廃止措置中の特定第一種廃棄物管理施設又は特定廃棄物管理施設の維持												
第四条	核燃料物質の臨界防止												
第五条	特定第一種廃棄物管理施設又は特定廃棄物管理施設の地盤												
第六条	地震による損傷の防止	第1項											
		第2項											
		第3項											
第七条	津波による損傷の防止												
第八条	外部からの衝撃による損傷の防止	第1項	洪水										
			降水										
			風(台風)										
			竜巻										
			凍結										
			積雪										
			落雷										
			地滑り										
			火山										
			生物学的事象										
			森林火災										
			組合せ										
		第2項	飛来物(航空機落下等)										
			ダム崩壊										
	貯槽の決壊		○	○									
	近隣工場等の火災												
	有毒ガス												
	船舶の衝突												
	電磁波障害												
第九条	特定第一種廃棄物管理施設又は特定廃棄物管理施設への人の不法な侵入等の防止												
第十条	閉じ込めの機能	第一号											
		第二号											
		第三号											
		第四号イ											
		第四号ロ		△									
		第四号ハ											
第十一条	火災等による損傷の防止	第1項						◎	◎	○			
		第2項						◎	◎	○			
		第3項		○	○	○							
		第4項											
		第5項											
第十二条	安全機能を有する施設	第1項		◎	◎	○		◎	◎	○	○		
		第2項											
		第3項											
第十三条	材料及び構造	第1項第一号											
		第1項第二号イ											
		第1項第二号ロ											
		第1項第二号ハ											
		第1項第二号ニ											
第2項													
第十四条	搬送設備	第一号											
		第二号											
第十五条	計測制御系統施設	第1項											
		第2項											
第十六条	放射線管理施設	第1項第一号											
		第1項第二号											
		第1項第三号											
		第1項第四号											
		第1項第五号											
第2項													
第十七条	受入施設又は管理施設	第1項											
		第2項第一号											
		第2項第二号											
第十八条	処理施設及び廃棄施設	第2項第三号											
		第1項第一号											
		第1項第二号											
		第1項第三号		△	△								
		第1項第四号											
第1項第五号													
第2項													
第十九条	放射性廃棄物による汚染の防止												
第二十条	遮蔽	第1項											
		第2項											
第二十一条	換気設備	第一号											
		第二号											
		第三号											
		第四号											
第二十二条	予備電源												
第二十三条	通信連絡設備等	第1項											
		第2項											
		第3項											
第二十四条	電磁的記録媒体による手続												

●: 新規制基準追加要求事項該当項・号
 ○: 当該条項の要求事項に適合すべき設備ではない、又は施設に設備が無い場合、適合性説明を要しないことを示す。
 ◎: 当該条項の要求事項に適合すべき設備であり、適合性説明を要することを示す。
 △: 当該条項の要求事項に適合すべき設備であるが、要求事項に施設時からの変更はなく、既設をそのまま使用するため適合性説明を省略することを示す。
 ⊙: 新規要求事項であるが、過去の設工認申請で要求事項を満たしていることの説明がつくものを示す。

特定廃棄物管理施設の技術基準の条項	項・号	新規制基準追加要求事項	ト その他廃棄物管理設備の附属施設の構造及び設備			
			β・γ 固体処理棟Ⅲ			
			その他廃棄物管理設備の附属施設			
			機器・設備			
			その他の主要な事項			
			通信連絡設備			
			50	51	52	53
			放送設備	ページング設備	加入電話	所内内線設備
新規制基準対応又は使用停止としての設工認申請 (使用停止は(停止)、「第〇編 第一章」→「〇-」) 赤：新規制基準対応に伴う申請、青：使用停止に伴う申請			有	有	無	有
新規制基準前に既に設工認申請済のもの			無	無	済	無
新規一既存(設備)			既存	既存	既存	既存
安全施設(PS,MS)			MS-3	MS-3	MS-3	MS-3
安全設備						
第一条	定義					
第二条	特殊な設計による特定第一種廃棄物管理施設又は特定廃棄物管理施設					
第三条	廃止措置中の特定第一種廃棄物管理施設又は特定廃棄物管理施設の維持					
第四条	核燃料物質の臨界防止	●	—	—	—	—
第五条	特定第一種廃棄物管理施設又は特定廃棄物管理施設の地盤	●	—	—	—	—
第六条	地震による損傷の防止	第1項	●	—	—	—
		第2項	●	—	—	—
		第3項	●	—	—	—
第七条	津波による損傷の防止	●	—	—	—	
第八条	外部からの衝撃による損傷の防止	第1項	洪水	—	—	—
			降水	—	—	—
			風(台風)	—	—	—
			竜巻	—	—	—
			凍結	—	—	—
			積雪	—	—	—
			落雷	●	—	—
		第2項	地滑り	—	—	—
			火山	—	—	—
			生物学的事象	—	—	—
			森林火災	—	—	—
			組合せ	—	—	—
			飛来物(航空機落下等)	●	—	—
			ダム崩壊	—	—	—
貯槽の決壊	—	—	—			
近隣工場等の火災	—	—	—			
有毒ガス	—	—	—			
船舶の衝突	—	—	—			
電磁波障害	—	—	—			
第九条	特定第一種廃棄物管理施設又は特定廃棄物管理施設への人の不法な侵入等の防止	●	—	—	—	
第十条	閉じ込めの機能	第一号	—	—	—	
		第二号	—	—	—	
		第三号	—	—	—	
		第四号イ	—	—	—	
		第四号ロ	—	—	—	
		第四号ハ	—	—	—	
第十一条	火災等による損傷の防止	第1項	●	—	—	
		第2項	●	—	—	
		第3項	●	—	—	
		第4項	—	—	—	
		第5項	—	—	—	
第十二条	安全機能を有する施設	第1項	●	◎	○	
		第2項	●	○	—	
		第3項	●	◎	○	
第十三条	材料及び構造	第1項第一号	●	—	—	
		第1項第二号イ	●	—	—	
		第1項第二号ロ	●	—	—	
		第1項第二号ハ	●	—	—	
		第1項第二号ニ	●	—	—	
第十四条	搬送設備					
第十五条	計測制御系統施設	第一号	—	—	—	
		第二号	—	—	—	
第十六条	放射線管理施設	第1項	—	—	—	
		第1項第一号	—	—	—	
		第1項第二号	—	—	—	
		第1項第三号	—	—	—	
		第1項第四号	—	—	—	
		第1項第五号	—	—	—	
第十七条	受入施設又は管理施設	第2項	●	—	—	
		第1項	—	—	—	
		第2項第一号	●	—	—	
第十八条	処理施設及び廃棄施設	第2項第二号	●	—	—	
		第2項第三号	●	—	—	
第十八条	処理施設及び廃棄施設	第1項第一号	—	—	—	
		第1項第二号	—	—	—	
		第1項第三号	—	—	—	
		第1項第四号	—	—	—	
		第1項第五号	—	—	—	
第十九条	放射性廃棄物による汚染の防止	●	—	—		
第二十条	遮蔽	第1項	●	—	—	
		第2項	—	—	—	
第二十一条	換気設備	第一号	—	—	—	
		第二号	—	—	—	
		第三号	—	—	—	
		第四号	—	—	—	
第二十二条	予備電源	●	—	—		
第二十三条	通信連絡設備等	第1項	●	◎	○	
		第2項	●	○	—	
		第3項	●	◎	○	
第二十四条	電磁的記録媒体による手続					

●：新規制基準追加要求事項該当項・号
 ○：当該条項の要求事項に適合すべき設備ではない、又は施設に設備が無いため、適合性説明を要しないことを示す。
 ◎：当該条項の要求事項に適合すべき設備であり、適合性説明を要することを示す。
 △：当該条項の要求事項に適合すべき設備であるが、要求事項に施設時からの変更はなく、既設をそのまま使用するため適合性説明を省略することを示す。
 ⊙：新規要求事項であるが、過去の設工認申請で要求事項を満たしていることの説明がつくものを示す。

特定廃棄物管理施設の技術基準の条項	項・号	新規制基準追加要求事項	ハ 廃棄物管理設備本体の構造及び設備										
			β・γ 固体処理棟Ⅳ										
			廃棄物管理設備本体の処理施設										
			機器・設備										
建家			β・γ 封入設備						セル内機器				
分類セル			β・γ 封入設備						セル内機器				
1	2	3	4	5	6	7	8	パッケージ取扱設備					
建家	管理区域境界のさく、扉、壁	天井クレーン	セル本体	遮蔽扉	ガンマゲート	圧縮機	フィルタ	容器移送台車					
新規制基準対応又は使用停止としての設工認申請 (使用停止は(停止)、「第〇編 第一章」→「〇--」) 赤：新規制基準対応に伴う申請、青：使用停止に伴う申請			無	無	有	無	無	無	無	無	無	無	無
新規制基準前に既に設工認申請済のもの			済	済	無	済	済	済	済	済	済	済	済
新規一既存(設備)			済	済	無	済	済	済	済	済	済	済	済
安全施設(PS,MS)			済	済	無	済	済	済	済	済	済	済	済
安全設備			済	済	無	済	済	済	済	済	済	済	済
第一条	定義												
第二条	特殊な設計による特定第一種廃棄物埋設施設又は特定廃棄物管理施設												
第三条	廃止措置中の特定第一種廃棄物埋設施設又は特定廃棄物管理施設の維持												
第四条	核燃料物質の臨界防止		●	○	○	○	○	○	○	○	○	○	○
第五条	特定第一種廃棄物埋設施設又は特定廃棄物管理施設の地盤		●	○	○	○	○	○	○	○	○	○	○
第六条	地震による損傷の防止	第1項	●	○	○	○	○	○	○	○	○	○	○
		第2項	●	○	○	○	○	○	○	○	○	○	○
		第3項	●	○	○	○	○	○	○	○	○	○	○
第七条	津波による損傷の防止	第1項	●	○	○	○	○	○	○	○	○	○	○
		洪水	●	○	○	○	○	○	○	○	○	○	○
		降水	●	○	○	○	○	○	○	○	○	○	○
		風(台風)	●	○	○	○	○	○	○	○	○	○	○
		竜巻	●	○	○	○	○	○	○	○	○	○	○
		凍結	●	○	○	○	○	○	○	○	○	○	○
		積雪	●	○	○	○	○	○	○	○	○	○	○
		落雷	●	○	○	○	○	○	○	○	○	○	○
		地滑り	●	○	○	○	○	○	○	○	○	○	○
		火山	●	○	○	○	○	○	○	○	○	○	○
		生物学的事象	●	○	○	○	○	○	○	○	○	○	○
		森林火災	●	○	○	○	○	○	○	○	○	○	○
		組合せ	●	○	○	○	○	○	○	○	○	○	○
		飛来物(航空機落下)	●	○	○	○	○	○	○	○	○	○	○
		ダム崩壊	●	○	○	○	○	○	○	○	○	○	○
		貯槽の決壊	●	○	○	○	○	○	○	○	○	○	○
		近隣工場等の火災	●	○	○	○	○	○	○	○	○	○	○
		有毒ガス	●	○	○	○	○	○	○	○	○	○	○
		船舶の衝突	●	○	○	○	○	○	○	○	○	○	○
		電磁波障害	●	○	○	○	○	○	○	○	○	○	○
第九条	特定第一種廃棄物埋設施設又は特定廃棄物管理施設への人の不法な侵入等の防止		●	○	○	○	○	○	○	○	○	○	○
第十条	閉じ込めの機能	第一号		○	○	○	○	○	○	○	○	○	○
		第二号		○	○	○	○	○	○	○	○	○	○
		第三号		○	○	○	○	○	○	○	○	○	○
		第四号イ		○	○	○	○	○	○	○	○	○	○
		第四号ロ		○	○	○	○	○	○	○	○	○	○
		第四号ハ		○	○	○	○	○	○	○	○	○	○
第十一条	火災等による損傷の防止	第1項	●	○	○	○	○	○	○	○	○	○	○
		第2項	●	○	○	○	○	○	○	○	○	○	○
		第3項	●	○	○	○	○	○	○	○	○	○	○
		第4項	●	○	○	○	○	○	○	○	○	○	○
		第5項	●	○	○	○	○	○	○	○	○	○	○
第十二条	安全機能を有する施設	第1項	●	○	○	○	○	○	○	○	○	○	○
		第2項	●	○	○	○	○	○	○	○	○	○	○
		第3項	●	○	○	○	○	○	○	○	○	○	○
第十三条	材料及び構造	第1項第一号	●	○	○	○	○	○	○	○	○	○	○
		第1項第二号イ	●	○	○	○	○	○	○	○	○	○	○
		第1項第二号ロ	●	○	○	○	○	○	○	○	○	○	○
		第1項第二号ハ	●	○	○	○	○	○	○	○	○	○	○
		第1項第二号ニ	●	○	○	○	○	○	○	○	○	○	○
		第2項	●	○	○	○	○	○	○	○	○	○	○
第十四条	搬送設備	第一号		○	○	○	○	○	○	○	○	○	○
		第二号		○	○	○	○	○	○	○	○	○	○
第十五条	計測制御系統施設	第1項		○	○	○	○	○	○	○	○	○	○
		第2項		○	○	○	○	○	○	○	○	○	○
第十六条	放射線管理施設	第1項第一号		○	○	○	○	○	○	○	○	○	○
		第1項第二号		○	○	○	○	○	○	○	○	○	○
		第1項第三号		○	○	○	○	○	○	○	○	○	○
		第1項第四号		○	○	○	○	○	○	○	○	○	○
		第1項第五号		○	○	○	○	○	○	○	○	○	○
		第2項	●	○	○	○	○	○	○	○	○	○	○
第十七条	受入施設又は管理施設	第1項	●	○	○	○	○	○	○	○	○	○	○
		第2項第一号	●	○	○	○	○	○	○	○	○	○	○
		第2項第二号	●	○	○	○	○	○	○	○	○	○	○
		第2項第三号	●	○	○	○	○	○	○	○	○	○	○
第十八条	処理施設及び廃棄施設	第1項第一号		○	○	○	○	○	○	○	○	○	○
		第1項第二号		○	○	○	○	○	○	○	○	○	○
		第1項第三号		○	○	○	○	○	○	○	○	○	○
		第1項第四号		○	○	○	○	○	○	○	○	○	○
		第1項第五号		○	○	○	○	○	○	○	○	○	○
		第2項	●	○	○	○	○	○	○	○	○	○	○
第十九条	放射性廃棄物による汚染の防止	第1項	●	○	○	○	○	○	○	○	○	○	○
第二十条	遮蔽	第1項	●	○	○	○	○	○	○	○	○	○	○
		第2項	●	○	○	○	○	○	○	○	○	○	○
第二十一条	換気設備	第一号		○	○	○	○	○	○	○	○	○	○
		第二号		○	○	○	○	○	○	○	○	○	○
		第三号		○	○	○	○	○	○	○	○	○	○
		第四号		○	○	○	○	○	○	○	○	○	○
第二十二条	予備電源		●	○	○	○	○	○	○	○	○	○	○
第二十三条	通信連絡設備等	第1項	●	○	○	○	○	○	○	○	○	○	○
		第2項	●	○	○	○	○	○	○	○	○	○	○
		第3項	●	○	○	○	○	○	○	○	○	○	○
第二十四条	電磁的記録媒体による手続		●	○	○	○	○	○	○	○	○	○	○

●：新規制基準追加要求事項該当項・号

○：当該条項の要求事項に適合すべき設備ではない、又は施設に設備が無い場合、適合性説明を要しないことを示す。

△：当該条項の要求事項に適合すべき設備であり、適合性説明を要することを示す。

△：当該条項の要求事項に適合すべき設備であるが、要求事項に施設時からの変更はなく、既設をそのまま使用するため適合性説明を省略することを示す。

◎：新規要求事項であるが、過去の設工認申請で要求事項を満たしていることの説明がつくものを示す。

特定廃棄物管理施設の技術基準の条項	項・号	新規基準追加要求事項	ハ 廃棄物管理設備本体の構造及び設備						ニ 放射性廃棄物の受入れ施設の構造及び設備				
			β・γ 固体処理棟IV										
			廃棄物管理設備本体の処理施設						放射性廃棄物の受入れ施設				
			機器・設備										
			固体廃棄物の処理施設						固体廃棄物の受入れ施設				
			β・γ 封入設備						β・γ 貯蔵セル				
セル内機器		セル周辺機器	セル内機器			貯蔵セル							
パッケージ取扱設備													
10	11	12	13	14	15	16	17	18	19				
コンクリート充填装置	投入スリーブ伸縮機構	廃棄物移送用キャスク	セル内クレーン	インセルモータ	油圧ユニット	セル本体	遮蔽扉	ガンマゲート	セル内クレーン				
新規基準対応又は使用停止としての設工認申請 (使用停止は(停止)、「第〇編 第一章」→「〇-」) 赤：新規基準対応に伴う申請、青：使用停止に伴う申請			無	無	無	無	無	無	無	無	無	無	
新規基準前に既に設工認申請済のもの 新規-既存(設備)			済	済	済	済	済	済	済	済	済	済	
安全施設(PS,MS)			PS-3	PS-3	PS-3	MS-3	MS-3	PS-3				MS-3	
安全設備													
第一条	定義												
第二条	特殊な設計による特定第一種廃棄物埋設施設又は特定廃棄物管理施設												
第三条	廃止措置中の特定第一種廃棄物埋設施設又は特定廃棄物管理施設の維持												
第四条	核燃料物質の臨界防止												
第五条	特定第一種廃棄物埋設施設又は特定廃棄物管理施設の地盤	●	—	—	—	—	—	—	—	—	—	—	
第六条	地震による損傷の防止	第1項	●	◎	◎	◎	◎	◎	◎	◎	◎	◎	
		第2項	●	—	—	—	—	—	—	—	—	—	
		第3項	●	—	—	—	—	—	—	—	—	—	
第七条	津波による損傷の防止	●	—	—	—	—	—	—	—	—	—	—	
第八条	外部からの衝撃による損傷の防止	第1項	●	洪水	—	—	—	—	—	—	—	—	—
		降水		—	—	—	—	—	—	—	—	—	
		風(台風)		—	—	—	—	—	—	—	—	—	
		竜巻		○	○	○	○	○	○	○	○	○	
		凍結		—	—	—	—	—	—	—	—	—	
		積雪		—	—	—	—	—	—	—	—	—	
		落雷		—	—	—	—	—	—	—	—	—	
		地滑り		—	—	—	—	—	—	—	—	—	
		火山		—	—	—	—	—	—	—	—	—	
		生物学的事象		—	—	—	—	—	—	—	—	—	
		森林火災		—	—	—	—	—	—	—	—	—	
		組合せ		—	—	—	—	—	—	—	—	—	
		第2項		飛来物(航空機落下等)	—	—	—	—	—	—	—	—	—
ダム崩壊	—	—	—	—	—	—	—	—	—				
貯槽の決壊	—	—	—	—	—	—	—	—	—				
近隣工場等の火災	○	○	○	○	○	○	○	○	○				
有毒ガス	—	—	—	—	—	—	—	—	—				
船舶の衝突	—	—	—	—	—	—	—	—	—				
電磁波障害	—	—	—	—	—	—	—	—	—				
第九条	特定第一種廃棄物埋設施設又は特定廃棄物管理施設への人の不法な侵入等の防止	●	—	—	—	—	—	—	—	—	—	—	
第十条	閉じ込めの機能	第一号	—	—	—	—	—	—	—	—	—	—	
		第二号	—	—	—	—	—	—	—	—	—	—	
		第三号	△	△	△	△	△	△	△	△	△		
		第四号イ	—	—	—	—	—	—	—	—	—		
		第四号ロ	—	—	—	—	—	—	—	—	—		
		第四号ハ	—	—	—	—	—	—	—	—	—		
第十一条	火災等による損傷の防止	第1項	●	—	—	—	—	—	—	—	—	—	
		第2項	●	—	—	—	—	—	—	—	—		
		第3項	●	○	○	○	○	○	○	○	○		
		第4項	—	—	—	—	—	—	—	—	—		
		第5項	—	—	—	—	—	—	—	—	—		
第十二条	安全機能を有する施設	第1項	●	◎	◎	◎	◎	◎	◎	◎	◎		
		第2項	●	—	—	—	—	—	—	—	—		
		第3項	●	—	—	—	—	—	—	—	—		
第十三条	材料及び構造	第1項第一号	●	—	—	—	—	—	—	—	—		
		第1項第二号イ	●	—	—	—	—	—	—	—	—		
		第1項第二号ロ	●	—	—	—	—	—	—	—	—		
		第1項第二号ハ	●	—	—	—	—	—	—	—	—		
		第1項第二号ニ	●	—	—	—	—	—	—	—	—		
第十四条	搬送設備	第一号	—	—	△	—	—	—	—	—	—		
		第二号	—	—	△	—	—	—	—	—	—		
第十五条	計測制御系統施設	第1項	—	—	—	—	—	—	—	—	—		
		第2項	—	—	—	—	—	—	—	—	—		
第十六条	放射線管理施設	第1項第一号	—	—	—	—	—	—	—	—	—		
		第1項第二号	—	—	—	—	—	—	—	—	—		
		第1項第三号	—	—	—	—	—	—	—	—	—		
		第1項第四号	—	—	—	—	—	—	—	—	—		
		第1項第五号	—	—	—	—	—	—	—	—	—		
第十七条	受入施設又は管理施設	第2項	●	—	—	—	—	—	—	—	—		
		第1項	●	—	—	—	—	—	—	—	—		
		第2項第一号	●	—	—	—	—	—	—	—	—		
		第2項第二号	●	—	—	—	—	—	—	—	—		
第十八条	処理施設及び廃棄施設	第2項第三号	●	—	—	—	—	—	—	—	—		
		第1項第一号	—	—	—	—	—	—	—	—	—		
		第1項第二号	—	—	—	—	—	—	—	—	—		
		第1項第三号	—	—	—	—	—	—	—	—	—		
		第1項第四号	—	—	—	—	—	—	—	—	—		
第十九条	放射性廃棄物による汚染の防止	第1項第五号	—	—	—	—	—	—	—	—	—		
		第2項	●	◎	◎	◎	◎	◎	◎	◎	◎		
第二十条	遮蔽	第1項	●	—	—	—	—	—	—	—	—		
		第2項	—	—	—	—	—	—	—	—	—		
第二十一条	換気設備	第一号	—	—	—	—	—	—	—	—	—		
		第二号	—	—	—	—	—	—	—	—	—		
		第三号	—	—	—	—	—	—	—	—	—		
		第四号	—	—	—	—	—	—	—	—	—		
第二十二条	予備電源	●	—	—	—	—	—	—	—	—	—		
第二十三条	通信連絡設備等	第1項	●	—	—	—	—	—	—	—	—		
		第2項	●	—	—	—	—	—	—	—	—		
		第3項	●	—	—	—	—	—	—	—	—		
第二十四条	電磁的記録媒体による手続	●	—	—	—	—	—	—	—	—	—		

●：新規基準追加要求事項該当項・号
 —：当該条項の要求事項に適合すべき設備ではない、又は施設に設備が無いため、適合性説明を要しないことを示す。
 ○：当該条項の要求事項に適合すべき設備であり、適合性説明を要することを示す。
 △：当該条項の要求事項に適合すべき設備であるが、要求事項に施設時からの変更はなく、既設をそのまま使用するため適合性説明を省略することを示す。
 ◎：新規要求事項であるが、過去の設工認申請で要求事項を満たしていることの説明がつくものを示す。

特定廃棄物管理施設の技術基準の条項	項・号	新規基準追加要求事項	ニ 放射性廃棄物の受入れ施設の構造及び設備		ホ 計測制御系統施設の設備															
			へ 放射線管理施設の設備																	
			β・γ 固体処理棟IV																	
			放射線管理施設					機器・設備												
放射線管理施設		計測制御系統施設		主要な工程計装設備		屋内管理用の主要な設備														
β・γ貯蔵セル		計測制御系統施設		出入管理関係設備						放射線監視設備										
圧力に関する計測制御設備										作業環境モニタリング設備										
20		21		22		23		24		25		26		27		28		29		
インセルモニタ		β・γ封入設備圧力計測制御設備		β・γ貯蔵セル圧力計測制御設備		更衣設備		シャワー設備		手洗い設備		ハンドフットクロスモニタ		サーベイメータ		エリアモニタ		室内空気モニタ		
新規基準対応又は使用停止としての設工認申請 (使用停止は(停止)、「第〇編 第一章」→「〇--」) 赤：新規基準対応に伴う申請、青：使用停止に伴う申請			無	無	無	無	無	無	無	無	無	無	無	無	無	無	無	無	無	
新規基準前に既に設工認申請済のもの			済	済	済	済	済	済	済	済	済	済	済	済	済	済	済	済	済	
新規-既存(設備)			既存	既存	既存	既存	既存	既存	既存	既存	既存	既存	既存	既存	既存	既存	既存	既存	既存	
安全施設(PS,MS)			MS-3	MS-3	MS-3	MS-3	MS-3	MS-3	MS-3	MS-3	MS-3	MS-3	MS-3	MS-3	MS-3	MS-3	MS-3	MS-3	MS-3	
安全設備																				
第一条	定義																			
第二条	特殊な設計による特定第一種廃棄物埋設施設又は特定廃棄物管理施設																			
第三条	廃止措置中の特定第一種廃棄物埋設施設又は特定廃棄物管理施設の維持																			
第四条	核燃料物質の臨界防止		●	—	—	—	—	—	—	—	—	—	—	—	—	—	—	—	—	
第五条	特定第一種廃棄物埋設施設又は特定廃棄物管理施設の地盤		●	—	—	—	—	—	—	—	—	—	—	—	—	—	—	—	—	
第六条	地震による損傷の防止	第1項	●	◎	—	—	—	—	—	—	—	—	—	—	—	—	—	—	—	
		第2項	●	—	—	—	—	—	—	—	—	—	—	—	—	—	—	—	—	
		第3項	●	—	—	—	—	—	—	—	—	—	—	—	—	—	—	—	—	
第七条	津波による損傷の防止		●	—	—	—	—	—	—	—	—	—	—	—	—	—	—	—	—	
第八条	外部からの衝撃による損傷の防止	第1項	●	洪水	—	—	—	—	—	—	—	—	—	—	—	—	—	—	—	
		降水		—	—	—	—	—	—	—	—	—	—	—	—	—	—	—	—	
		風(台風)		—	—	—	—	—	—	—	—	—	—	—	—	—	—	—	—	—
		竜巻		○	—	—	—	—	—	—	—	—	—	—	—	—	—	—	—	—
		凍結		—	—	—	—	—	—	—	—	—	—	—	—	—	—	—	—	—
		積雪		—	—	—	—	—	—	—	—	—	—	—	—	—	—	—	—	—
		落雷		—	—	—	—	—	—	—	—	—	—	—	—	—	—	—	—	—
		地滑り		—	—	—	—	—	—	—	—	—	—	—	—	—	—	—	—	—
		火山		—	—	—	—	—	—	—	—	—	—	—	—	—	—	—	—	—
		生物学的事象		—	—	—	—	—	—	—	—	—	—	—	—	—	—	—	—	—
		森林火災		—	—	—	—	—	—	—	—	—	—	—	—	—	—	—	—	—
		組合せ		—	—	—	—	—	—	—	—	—	—	—	—	—	—	—	—	—
		第2項		飛来物(航空機落下)	●	—	—	—	—	—	—	—	—	—	—	—	—	—	—	—
				ダム崩壊	●	—	—	—	—	—	—	—	—	—	—	—	—	—	—	—
	貯槽の決壊	●	—	—	—	—	—	—	—	—	—	—	—	—	—	—	—			
	近隣工場等の火災	●	○	—	—	—	—	—	—	—	—	—	—	—	—	—	—			
	有毒ガス	●	—	—	—	—	—	—	—	—	—	—	—	—	—	—	—			
	船舶の衝突	●	—	—	—	—	—	—	—	—	—	—	—	—	—	—	—			
	電磁波障害	●	—	—	—	—	—	—	—	—	—	—	—	—	—	—	—			
第九条	特定第一種廃棄物埋設施設又は特定廃棄物管理施設への人の不法な侵入等の防止		●	—	○	○	—	—	—	—	—	—	—	—	—	—	—	—		
第十条	閉じ込めの機能	第一号		—	—	—	—	—	—	—	—	—	—	—	—	—	—	—		
		第二号		—	—	—	—	—	—	—	—	—	—	—	—	—	—	—		
		第三号		△	—	—	—	—	—	—	—	—	—	—	—	—	—	—		
		第四号イ		—	—	—	—	—	—	—	—	—	—	—	—	—	—	—		
		第四号ロ		—	—	—	—	—	—	—	—	—	—	—	—	—	—	—		
		第四号ハ		—	—	—	—	—	—	—	—	—	—	—	—	—	—	—		
第十一条	火災等による損傷の防止	第1項	●	—	—	—	—	—	—	—	—	—	—	—	—	—	—	—		
		第2項	●	—	—	—	—	—	—	—	—	—	—	—	—	—	—	—		
		第3項	●	○	—	—	—	—	—	—	—	—	—	—	—	—	—	—		
		第4項	●	—	—	—	—	—	—	—	—	—	—	—	—	—	—	—		
		第5項	●	—	—	—	—	—	—	—	—	—	—	—	—	—	—	—		
第十二条	安全機能を有する施設	第1項	●	◎	◎	◎	◎	◎	◎	◎	◎	◎	◎	◎	◎	◎	◎	◎		
		第2項	●	—	—	—	—	—	—	—	—	—	—	—	—	—	—	—		
		第3項	●	—	—	—	—	—	—	—	—	—	—	—	—	—	—	—		
第十三条	材料及び構造	第1項第一号	●	—	—	—	—	—	—	—	—	—	—	—	—	—	—			
		第1項第二号イ	●	—	—	—	—	—	—	—	—	—	—	—	—	—	—			
		第1項第二号ロ	●	—	—	—	—	—	—	—	—	—	—	—	—	—	—			
		第1項第二号ハ	●	—	—	—	—	—	—	—	—	—	—	—	—	—	—			
		第1項第二号ニ	●	—	—	—	—	—	—	—	—	—	—	—	—	—	—			
		第2項	●	—	—	—	—	—	—	—	—	—	—	—	—	—	—			
第十四条	搬送設備																			
第十五条	計測制御系統施設	第一号		—	—	—	—	—	—	—	—	—	—	—	—	—	—			
		第二号		—	—	—	—	—	—	—	—	—	—	—	—	—	—			
第十六条	放射線管理施設	第1項		—	△	△	—	—	—	—	—	—	—	—	—	—	—			
		第2項		—	△	△	—	—	—	—	—	—	—	—	—	—	—			
		第1項第一号		—	—	—	—	—	—	—	—	—	—	—	—	—	—			
		第1項第二号		—	—	—	—	—	—	—	—	—	—	—	—	—	—			
		第1項第三号		—	—	—	—	—	—	—	—	—	—	—	—	—	—			
		第1項第四号		—	—	—	—	—	—	—	—	—	—	—	△	△	—	—		
第十七条	受入施設又は管理施設	第1項第五号		—	—	—	—	—	—	—	—	—	—	—	—	—	—			
		第2項	●	—	—	—	—	—	—	—	—	—	—	—	◎	—	—			
		第1項	●	—	—	—	—	—	—	—	—	—	—	—	—	—	—			
		第2項第一号	●	—	—	—	—	—	—	—	—	—	—	—	—	—	—			
第十八条	処理施設及び廃棄施設	第2項第二号	●	—	—	—	—	—	—	—	—	—	—	—	—	—	—			
		第2項第三号	●	—	—	—	—	—	—	—	—	—	—	—	—	—	—			
		第1項第一号	●	—	—	—	—	—	—	—	—	—	—	—	—	—	—			
第十九条	放射性廃棄物による汚染の防止	第1項第二号	●	—	—	—	—	—	—	—	—	—	—	—	—	—	—			
		第1項第三号	●	—	—	—	—	—	—	—	—	—	—	—	—	—	—			
		第1項第四号	●	—	—	—	—	—	—	—	—	—	—	—	—	—	—			
		第1項第五号	●	—	—	—	—	—	—	—	—	—	—	—	—	—	—			
		第2項	●	—	—	—	—	—	—	—	—	—	—	—	—	—	—			
第二十条	遮蔽																			
第二十一条	換気設備	第1項		—	—	—	—	—	—	—	—	—	—	—	—	—	—			
		第二号		—	—	—	—	—	—	—	—	—	—	—	—	—	—			
		第三号		—	—	—	—	—	—	—	—	—	—	—	—	—	—			
		第四号		—	—	—	—	—	—	—	—	—	—	—	—	—	—			
第二十二条	予備電源																			
第二十三条	通信連絡設備等	第1項	●	—	—	—	—	—	—	—	—	—	—	—	—	—	—			
		第2項	●	—	—	—	—	—	—	—	—	—	—	—	—	—	—			
		第3項	●	—	—	—	—	—	—	—	—	—	—	—	—	—	—			
第二十四条	電磁的記録媒体による手続																			

●：新規基準追加要求事項該当項・号
 —：当該条項の要求事項に適合すべき設備ではない、又は施設に設備が無いため、適合性説明を要しないことを示す。
 ○：当該条項の要求事項に適合すべき設備であり、適合性説明を要することを示す。
 △：当該条項の要求事項に適合すべき設備であるが、要求事項に施設時からの変更はなく、既設をそのまま使用するため適合性説明を省略することを示す。
 ◎：新規要求事項であるが、過去の設工認申請で要求事項を満たしていることの説明がつくものを示す。

特定廃棄物管理施設の技術基準の条項	項・号	新規制基準追加要求事項	へ 放射線管理施設の設備		ト その他廃棄物管理設備の附属施設の構造及び設備														
			β・γ 固体処理棟IV																
			放射線管理施設		その他廃棄物管理設備の附属施設														
			機器・設備																
屋内管理用の主要な設備		屋外管理用の主要な設備		気体廃棄物の廃棄施設						セル系排気設備									
放射線監視設備		放射線監視設備		管理区域系排気設備				セル系排気設備											
作業環境モニタリング設備		周辺環境モニタリング設備		β・γ 固体処理IV排気設備															
30		31		32		33		34		35		36		37		38		39	
ローカルサンプリング装置		排気モニタリング設備		排気浄化装置		排風機		ダクト（排気口）		原動機		排気浄化装置		排風機		ダクト		原動機	
新規制基準対応又は使用停止としての設工認申請 (使用停止は(停止)、「第〇編 第一章」→「〇--」) 赤：新規制基準対応に伴う申請、青：使用停止に伴う申請			無	無	無	無	無	無	無	無	無	無	無	無	無	無	無	無	無
新規制基準前に既に設工認申請済のもの			済	済	済	済	済	済	済	済	済	済	済	済	済	済	済	済	済
新規-既存(設備)			MS-3	MS-3	MS-3	MS-3	MS-3	MS-3	MS-3	MS-3	MS-3	MS-3	MS-3	MS-3	MS-3	MS-3	MS-3	MS-3	MS-3
安全設備																			
第一条	定義																		
第二条	特殊な設計による特定第一種廃棄物埋設施設又は特定廃棄物管理施設																		
第三条	廃止措置中の特定第一種廃棄物埋設施設又は特定廃棄物管理施設の維持																		
第四条	核燃料物質の臨界防止		●	—	—	—	—	—	—	—	—	—	—	—	—	—	—	—	—
第五条	特定第一種廃棄物埋設施設又は特定廃棄物管理施設の地盤		●	—	—	—	—	—	—	—	—	—	—	—	—	—	—	—	—
第六条	地震による損傷の防止	第1項	●	—	—	—	—	—	—	—	—	—	—	—	—	—	—	—	—
		第2項	●	—	—	—	—	—	—	—	—	—	—	—	—	—	—	—	—
		第3項	●	—	—	—	—	—	—	—	—	—	—	—	—	—	—	—	—
第七条	津波による損傷の防止	第1項	●	—	—	—	—	—	—	—	—	—	—	—	—	—	—	—	—
		洪水	●	—	—	—	—	—	—	—	—	—	—	—	—	—	—	—	—
		降水	●	—	—	—	—	—	—	—	—	—	—	—	—	—	—	—	—
		風(台風)	●	—	—	—	—	—	—	—	—	—	—	—	—	—	—	—	—
		竜巻	●	—	—	—	—	—	—	—	—	—	—	—	—	—	—	—	—
		凍結	●	—	—	—	—	—	—	—	—	—	—	—	—	—	—	—	—
		積雪	●	—	—	—	—	—	—	—	—	—	—	—	—	—	—	—	—
		落雷	●	—	—	—	—	—	—	—	—	—	—	—	—	—	—	—	—
		地滑り	●	—	—	—	—	—	—	—	—	—	—	—	—	—	—	—	—
		火山	●	—	—	—	—	—	—	—	—	—	—	—	—	—	—	—	—
		生物学的事象	●	—	—	—	—	—	—	—	—	—	—	—	—	—	—	—	—
		森林火災	●	—	—	—	—	—	—	—	—	—	—	—	—	—	—	—	—
		組合せ	●	—	—	—	—	—	—	—	—	—	—	—	—	—	—	—	—
		第2項	●	—	—	—	—	—	—	—	—	—	—	—	—	—	—	—	—
		飛来物(航空機落下等)	●	—	—	—	—	—	—	—	—	—	—	—	—	—	—	—	—
		ダム崩壊	●	—	—	—	—	—	—	—	—	—	—	—	—	—	—	—	—
		貯槽の決壊	●	—	—	—	—	—	—	—	—	—	—	—	—	—	—	—	—
		近隣工場等の火災	●	—	—	—	—	—	—	—	—	—	—	—	—	—	—	—	—
		有毒ガス	●	—	—	—	—	—	—	—	—	—	—	—	—	—	—	—	—
		船舶の衝突	●	—	—	—	—	—	—	—	—	—	—	—	—	—	—	—	—
		電磁波障害	●	—	—	—	—	—	—	—	—	—	—	—	—	—	—	—	—
第九条	特定第一種廃棄物埋設施設又は特定廃棄物管理施設への人の不法な侵入等の防止		●	—	—	—	—	—	—	—	—	—	—	—	—	—	—	—	—
第十条	閉じ込めの機能	第一号	—	—	—	—	—	△	—	—	—	—	—	△	—	—	—	—	
		第二号	—	—	—	—	—	—	—	—	—	—	—	△	△	△	△	△	
		第三号	—	—	—	—	—	—	—	—	—	—	—	—	—	—	—	—	
		第四号イ	—	—	—	—	—	—	—	—	—	—	—	—	—	—	—	—	
		第四号ロ	—	—	—	—	—	—	—	—	—	—	—	—	—	—	—	—	
		第四号ハ	—	—	—	—	—	—	—	—	—	—	—	—	—	—	—	—	
第十一条	火災等による損傷の防止	第1項	●	—	—	—	—	—	—	—	—	—	—	—	—	—	—	—	—
		第2項	●	—	—	—	—	—	—	—	—	—	—	—	—	—	—	—	—
		第3項	●	—	—	○	○	○	○	○	○	○	○	○	○	○	○	○	○
		第4項	●	—	—	—	—	—	—	—	—	—	—	—	—	—	—	—	—
		第5項	●	—	—	—	—	—	—	—	—	—	—	—	—	—	—	—	—
第十二条	安全機能を有する施設	第1項	●	◎	◎	◎	◎	◎	◎	◎	◎	◎	◎	◎	◎	◎	◎	◎	◎
		第2項	●	—	—	—	—	—	—	—	—	—	—	—	—	—	—	—	—
		第3項	●	—	—	—	—	—	—	—	—	—	—	—	—	—	—	—	—
第十三条	材料及び構造	第1項第一号	●	—	—	—	—	—	—	—	—	—	—	—	—	—	—	—	—
		第1項第二号イ	●	—	—	—	—	—	—	—	—	—	—	—	—	—	—	—	—
		第1項第二号ロ	●	—	—	—	—	—	—	—	—	—	—	—	—	—	—	—	—
		第1項第二号ハ	●	—	—	—	—	—	—	—	—	—	—	—	—	—	—	—	—
		第1項第二号ニ	●	—	—	—	—	—	—	—	—	—	—	—	—	—	—	—	—
		第2項	●	—	—	—	—	—	—	—	—	—	—	—	—	—	—	—	—
第十四条	搬送設備	第一号	—	—	—	—	—	—	—	—	—	—	—	—	—	—	—	—	—
		第二号	—	—	—	—	—	—	—	—	—	—	—	—	—	—	—	—	—
第十五条	計測制御系統施設	第1項	—	—	—	—	—	—	—	—	—	—	—	—	—	—	—	—	—
		第2項	—	—	—	—	—	—	—	—	—	—	—	—	—	—	—	—	—
第十六条	放射線管理施設	第1項第一号	—	—	—	—	—	—	—	—	—	—	—	—	—	—	—	—	—
		第1項第二号	—	△	—	—	—	—	—	—	—	—	—	—	—	—	—	—	—
		第1項第三号	—	—	—	—	—	—	—	—	—	—	—	—	—	—	—	—	—
		第1項第四号	—	△	—	—	—	—	—	—	—	—	—	—	—	—	—	—	—
		第1項第五号	—	—	—	—	—	—	—	—	—	—	—	—	—	—	—	—	—
		第2項	●	◎	—	—	—	—	—	—	—	—	—	—	—	—	—	—	—
第十七条	受入施設又は管理施設	第1項	●	—	—	—	—	—	—	—	—	—	—	—	—	—	—	—	—
		第2項第一号	●	—	—	—	—	—	—	—	—	—	—	—	—	—	—	—	—
		第2項第二号	●	—	—	—	—	—	—	—	—	—	—	—	—	—	—	—	—
		第2項第三号	●	—	—	—	—	—	—	—	—	—	—	—	—	—	—	—	—
第十八条	処理施設及び廃棄施設	第1項第一号	—	—	△	△	△	△	△	△	△	△	△	△	△	△	△	△	△
		第1項第二号	—	—	△	△	△	△	△	△	△	△	△	△	△	△	△	△	△
		第1項第三号	—	—	△	△	△	△	△	△	△	△	△	△	△	△	△	△	△
		第1項第四号	—	—	△	△	△	△	△	△	△	△	△	△	△	△	△	△	△
		第1項第五号	—	—	△	△	△	△	△	△	△	△	△	△	△	△	△	△	△
		第2項	●	—	—	—	—	—	—	—	—	—	—	—	—	—	—	—	—
第十九条	放射性廃棄物による汚染の防止	第1項	●	—	—	—	—	—	—	—	—	—	—	—	—	—	—	—	—
第二十条	遮蔽	第1項	●	—	—	—	—	—	—	—	—	—	—	—	—	—	—	—	—
		第2項	—	—	—	—	—	—	—	—	—	—	—	—	—	—	—	—	—
第二十一条	換気設備	第一号	—	—	△	△	△	△	△	△	△	△	△	△	△	△	△	△	△
		第二号	—	—	△	△	△	△	△	△	△	△	△	△	△	△	△	△	△
		第三号	—	—	△	△	△	△	△	△	△	△	△	△	△	△	△	△	△
		第四号	—	—	△	△	△	△	△	△	△	△	△	△	△	△	△	△	△
第二十二条	予備電源	第1項	●	—	—	—	—	—	—	—	—	—	—	—	—	—	—	—	—
		第2項	●	—	—	—	—	—	—	—	—	—	—	—	—	—	—	—	—
		第3項	●	—	—	—	—	—	—	—	—	—	—	—	—	—	—	—	—
第二十三条	通信連絡設備等	第1項	●	—	—	—	—	—	—	—	—	—	—	—	—	—	—	—	—
		第2項	●	—	—	—	—	—	—	—	—	—	—	—	—	—	—	—	—
		第3項	●	—	—	—	—	—	—	—	—	—	—	—	—	—	—	—	—
第二十四条	電磁的記録媒体による手続																		

●：新規制基準追加要求事項該当項・号
 —：当該条項の要求事項に適合すべき設備ではない、又は施設に設備が無いため、適合性説明を要しないことを示す。
 ○：当該条項の要求事項に適合すべき設備であり、適合性説明を要することを示す。
 △：当該条項の要求事項に適合すべき設備であるが、要求事項に施設時からの変更はなく、既設をそのまま使用するため適合性説明を省略することを示す。
 ◎：新規要求事項であるが、過去の設工認申請で要求事項を満たしていることの説明がつくものを示す。

特定廃棄物管理施設の技術基準の条項		項・号	新規制基準追加要求事項	ト その他廃棄物管理設備の附属施設の構造及び設備									
				β・γ 固体処理棟IV									
				その他廃棄物管理設備の附属施設									
				機器・設備									
				その他の主要な事項									
				電気設備	消防設備			通信連絡設備					
				40	41	42	43	44	45	46	47	48	49
				β・γ 固体処理棟IV 保管廃棄設備	電気設備	消火器	ガス消火設備	自動火災報知設備	安全避難通路	放送設備	ページング設備	加入電話	所内内線設備
新規制基準対応又は使用停止としての設工認申請 (使用停止は(停止)、「第〇編 第一章」→「〇-」) 赤：新規制基準対応に伴う申請、青：使用停止に伴う申請				有	無	有	無	無	有	有	有	無	有
新規制基準前に既に設工認申請済のもの 新規一既存(設備)				6-2	済	6-2	済	済	6-2	6-2	6-2	済	6-2
安全施設 (PS, MS) 安全設備				無 既存	済 既存 MS-3	無 既存 MS-3	済 既存 MS-3	済 既存 MS-3	無 既存	無 既存 MS-3	無 既存 MS-3	済 既存 MS-3	無 既存 MS-3
第一条	定義												
第二条	特殊な設計による特定第一種廃棄物埋設施設又は特定廃棄物管理施設												
第三条	廃止措置中の特定第一種廃棄物埋設施設又は特定廃棄物管理施設の維持												
第四条	核燃料物質の臨界防止		●	—	—	—	—	—	—	—	—	—	—
第五条	特定第一種廃棄物埋設施設又は特定廃棄物管理施設の地盤		●	—	—	—	—	—	—	—	—	—	—
第六条	地震による損傷の防止	第1項	●	—	—	—	—	—	—	—	—	—	—
		第2項	●	—	—	—	—	—	—	—	—	—	—
		第3項	●	—	—	—	—	—	—	—	—	—	—
第七条	津波による損傷の防止		●	—	—	—	—	—	—	—	—	—	
第八条	外部からの衝撃による損傷の防止	第1項	●	洪水	—	—	—	—	—	—	—	—	—
		降水		—	—	—	—	—	—	—	—	—	
		風(台風)		—	—	—	—	—	—	—	—	—	
		竜巻		—	—	—	○	—	—	—	—	—	
		凍結		—	—	—	—	—	—	—	—	—	
		積雪		—	—	—	—	—	—	—	—	—	
		落雷		—	—	—	—	—	—	—	—	—	
		地滑り		—	—	—	—	—	—	—	—	—	
		火山		—	—	—	—	—	—	—	—	—	
		生物学的事象		—	—	—	—	—	—	—	—	—	
		森林火災		—	—	—	—	—	—	—	—	—	
		組合せ		—	—	—	—	—	—	—	—	—	
		第2項		飛来物(航空機落下等)	●	—	—	—	—	—	—	—	—
	ダム崩壊	—	—	—	—	—	—	—	—	—	—		
	貯槽の決壊	—	—	—	—	—	—	—	—	—	—		
	近隣工場等の火災	—	—	—	—	—	—	—	—	—	—		
	有毒ガス	—	—	—	—	—	—	—	—	—	—		
	船舶の衝突	—	—	—	—	—	—	—	—	—	—		
	電磁波障害	—	—	—	—	—	—	—	—	—	—		
第九条	特定第一種廃棄物埋設施設又は特定廃棄物管理施設への人の不法な侵入等の防止		●	—	—	—	—	—	—	—	—	—	
第十条	閉じ込めの機能	第一号		—	—	—	—	—	—	—	—	—	—
		第二号		—	—	—	—	—	—	—	—	—	—
		第三号		—	—	—	—	—	—	—	—	—	—
		第四号イ		—	—	—	—	—	—	—	—	—	—
		第四号ロ		—	—	—	—	—	—	—	—	—	—
		第四号ハ		—	—	—	—	—	—	—	—	—	—
第十一条	火災等による損傷の防止	第1項	●	—	—	○	◎	◎	—	—	—	—	—
		第2項	●	—	—	○	◎	◎	—	—	—	—	
		第3項	●	○	—	—	—	—	—	—	—	—	
		第4項		—	—	—	—	—	—	—	—	—	
		第5項		—	—	—	—	—	—	—	—	—	
第十二条	安全機能を有する施設	第1項	●	○	—	○	◎	◎	○	◎	○	—	○
		第2項	●	—	—	—	—	—	—	—	—	—	—
		第3項	●	—	—	—	—	—	—	◎	○	—	○
第十三条	材料及び構造	第1項第一号		—	—	—	—	—	—	—	—	—	—
		第1項第二号イ	●	—	—	—	—	—	—	—	—	—	—
		第1項第二号ロ	●	—	—	—	—	—	—	—	—	—	—
		第1項第二号ハ	●	—	—	—	—	—	—	—	—	—	—
		第1項第二号ニ	●	—	—	—	—	—	—	—	—	—	—
第十四条	搬送設備												
第十五条	計測制御系統施設	第1項											
		第2項											
第十六条	放射線管理施設	第1項第一号											
		第1項第二号											
		第1項第三号											
		第1項第四号											
		第1項第五号											
第十七条	受入施設又は管理施設		●										
第十八条	処理施設及び廃棄施設	第1項第一号											
		第1項第二号											
		第1項第三号											
		第1項第四号											
		第1項第五号											
第十九条	放射性廃棄物による汚染の防止		●										
第二十条	遮蔽	第1項	●										
		第2項											
第二十一条	換気設備	第一号											
		第二号											
		第三号											
		第四号											
第二十二条	予備電源		●										
第二十三条	通信連絡設備等	第1項	●							◎	○		○
		第2項	●										○
		第3項	●						○	◎	○		○
第二十四条	電磁的記録媒体による手続												

●：新規制基準追加要求事項該当項・号
 一：当該条項の要求事項に適合すべき設備ではない、又は施設に設備が無い場合、適合性説明を要しないことを示す。
 ○：当該条項の要求事項に適合すべき設備であり、適合性説明を要することを示す。
 △：当該条項の要求事項に適合すべき設備であるが、要求事項に施設時からの変更はなく、既設をそのまま使用するため適合性説明を省略することを示す。
 ◎：新規要求事項であるが、過去の設工認申請で要求事項を満たしていることの説明がつくものを示す。

特定廃棄物管理施設の技術基準の条項	項・号	新規制基準追加要求事項	ハ 廃棄物管理設備本体の構造及び設備									
			α 固体処理棟									
			廃棄物管理設備本体の処理施設									
			機器・設備									
建家			α 焼却装置					α ホール設備				
1	2	3	4	5	6	7	8	9	10			
建家	管理区域境界のさく、扉、壁	天井クレーン	焼却炉	排ガス処理設備	廃棄物分類用ボックス	灰出しボックス	焼却炉圧力逃がし機構	α ホール	細断機			
			有	無	無	無	無	無	無	無		
		7-1										
			済	済	無	済	済	済	済	済		
			既存	既存	既存	既存	既存	既存	既存	既存		
			MS-3	MS-3	PS-3	PS-3	PS-3	PS-3	PS-3	MS-3		
第一条	定義											
第二条	特殊な設計による特定第一種廃棄物埋設施設又は特定廃棄物管理施設											
第三条	廃止措置中の特定第一種廃棄物埋設施設又は特定廃棄物管理施設の維持											
第四条	核燃料物質の臨界防止		●	○	—	—	—	—	—	—		
第五条	特定第一種廃棄物埋設施設又は特定廃棄物管理施設の地盤		●	○	—	—	—	—	—	—		
第六条	地震による損傷の防止	第1項	●	○	—	—	—	—	—	—		
		第2項	●	○	—	—	—	—	—	—		
		第3項	●	○	—	—	—	—	—	—		
第七条	津波による損傷の防止		●	○	—	—	—	—	—	—		
第八条	外部からの衝撃による損傷の防止	第1項	●	洪水	—	—	—	—	—	—	—	—
		降水		—	—	—	—	—	—	—	—	
		風(台風)		○	—	—	—	—	—	—	—	
		竜巻		○	—	—	—	—	—	—	—	
		凍結		—	—	—	—	—	—	—	—	
		積雪		○	—	—	—	—	—	—	—	
		落雷		○	—	—	—	—	—	—	—	
		地滑り		—	—	—	—	—	—	—	—	
		火山		—	—	—	—	—	—	—	—	
		生物学的事象		—	—	—	—	—	—	—	—	
		森林火災		○	—	—	—	—	—	—	—	
		組合せ		○	—	—	—	—	—	—	—	
		第2項		飛来物(航空機落下等)	—	—	—	—	—	—	—	—
				ダム崩壊	—	—	—	—	—	—	—	—
	貯槽の決壊	○	—	—	—	—	—	—	—			
	近隣工場等の火災	○	—	—	—	—	—	—	—			
	有毒ガス	—	—	—	—	—	—	—	—			
	船舶の衝突	—	—	—	—	—	—	—	—			
	電磁波障害	—	—	—	—	—	—	—	—			
第九条	特定第一種廃棄物埋設施設又は特定廃棄物管理施設への人の不法な侵入等の防止		●	○	○	—	—	—	—	—		
第十条	閉じ込めの機能	第一号		—	—	—	—	—	—	—		
		第二号		—	—	—	—	—	—	—		
		第三号		—	—	—	△	△	△	△		
		第四号イ		△	—	—	—	—	—	—		
		第四号ロ		—	—	—	—	—	—	—		
		第四号ハ		—	—	—	—	—	—	—		
第十一条	火災等による損傷の防止	第1項	●	—	—	—	—	—	—	—		
		第2項	●	—	—	—	—	—	—	—		
		第3項	●	○	○	—	○	○	○	○		
		第4項	●	—	—	—	—	—	—	—		
		第5項	●	—	—	—	—	—	—	—		
第十二条	安全機能を有する施設	第1項	●	○	○	○	○	○	○	○		
		第2項	●	—	—	—	—	—	—	—		
		第3項	●	—	—	—	—	—	—	—		
第十三条	材料及び構造	第1項第一号	●	—	—	—	—	—	—	—		
		第1項第二号イ	●	—	—	—	—	—	—	—		
		第1項第二号ロ	●	—	—	—	—	—	—	—		
		第1項第二号ハ	●	—	—	—	—	—	—	—		
		第1項第二号ニ	●	—	—	—	—	—	—	—		
第十四条	搬送設備	第一号		—	○	—	—	—	—	—		
		第二号		—	○	—	—	—	—	—		
第十五条	計測制御系統施設											
第十六条	放射線管理施設	第1項										
		第2項										
		第1項第一号										
		第1項第二号										
		第1項第三号										
		第1項第四号										
第十七条	受入施設又は管理施設	第1項	●	—	—	—	—	—	—	—		
		第2項第一号	●	—	—	—	—	—	—	—		
		第2項第二号	●	—	—	—	—	—	—	—		
		第2項第三号	●	—	—	—	—	—	—	—		
		第2項第四号	●	—	—	—	—	—	—	—		
第十八条	処理施設及び廃棄施設	第1項第一号										
		第1項第二号										
		第1項第三号										
		第1項第四号										
		第1項第五号										
		第2項	●	—	—	○	○	○	○	○	○	
第十九条	放射性廃棄物による汚染の防止		△	△	—	—	—	—	—			
第二十条	遮蔽	第1項	●	○	—	—	—	—	—	—		
		第2項		—	—	—	—	—	—	—		
第二十一条	換気設備	第一号		—	—	—	—	—	—	—		
		第二号		—	—	—	—	—	—	—		
		第三号		—	—	—	—	—	—	—		
		第四号		△	—	—	—	—	—	—		
第二十二条	予備電源		●	—	—	—	—	—	—			
第二十三条	通信連絡設備等	第1項	●	—	—	—	—	—	—	—		
		第2項	●	—	—	—	—	—	—	—		
		第3項	●	—	—	—	—	—	—	—		
第二十四条	電磁的記録媒体による手続											

●：新規制基準追加要求事項該当項・号
 ○：当該条項の要求事項に適合すべき設備ではない、又は施設に設備が無い場合、適合性説明を要しないことを示す。
 △：当該条項の要求事項に適合すべき設備であり、適合性説明を要することを示す。
 △：当該条項の要求事項に適合すべき設備であるが、要求事項に施設時からの変更はなく、既設をそのまま使用するため適合性説明を省略することを示す。
 ◎：新規要求事項であるが、過去の設工認申請で要求事項を満たしていることの説明が見つかるものを示す。

特定廃棄物管理施設の技術基準の条項		項・号		ハ 廃棄物管理設備本体の構造及び設備										
				α 固体処理棟										
				廃棄物管理設備本体の処理施設										
				機器・設備										
				固体廃棄物の処理施設										
				α ホール設備					α 封入設備					
				α ホール内機器			α ホール周辺機器		封入セル			封入セル内機器		
11	12	13	14	15	16	17	18	19	20					
圧縮機	廃棄物投入ポート	ホール内クレーン	エアラインスーツ設備	油圧ユニット	セル本体	しゃへい扉	ガンマゲート	封入装置	インセルモニタ					
新規基準対応又は使用停止としての設工認申請 (使用停止は(停止)、「第〇編 第一章」→「〇-」) 赤:新規基準対応に伴う申請、青:使用停止に伴う申請				無	無	無	無	無	無	無	無	無	無	無
新規基準前に既に設工認申請済のもの				済	済	済	済	済	済	済	済	済	済	済
新規-既存(設備)				既存	既存	既存	既存	既存	既存	既存	既存	既存	既存	既存
安全施設(PS,MS)				MS-3		PS-3	PS-3		PS-3	PS-3	PS-3	MS-3	MS-3	
安全設備														
第一条	定義													
第二条	特殊な設計による特定第一種廃棄物埋設施設又は特定廃棄物管理施設													
第三条	廃止措置中の特定第一種廃棄物埋設施設又は特定廃棄物管理施設の維持													
第四条	核燃料物質の臨界防止			●	—	—	—	—	—	—	—	—	—	—
第五条	特定第一種廃棄物埋設施設又は特定廃棄物管理施設の地盤			●	—	—	—	—	—	—	—	—	—	—
第六条	地震による損傷の防止	第1項		●	◎	◎	◎	◎	◎	◎	◎	◎	◎	◎
		第2項		●	—	—	—	—	—	—	—	—	—	—
		第3項		●	—	—	—	—	—	—	—	—	—	—
第七条	津波による損傷の防止	●		●	—	—	—	—	—	—	—	—	—	—
		第1項		●	—	—	—	—	—	—	—	—	—	—
			洪水		—	—	—	—	—	—	—	—	—	—
			降水		—	—	—	—	—	—	—	—	—	—
			風(台風)		—	—	—	—	—	—	—	—	—	—
			竜巻		—	—	—	—	—	—	—	—	—	—
			凍結		—	—	—	—	—	—	—	—	—	—
			積雪		●	—	—	—	—	—	—	—	—	—
			落雷		—	—	—	—	—	—	—	—	—	—
			地滑り		—	—	—	—	—	—	—	—	—	—
			火山		—	—	—	—	—	—	—	—	—	—
			生物学的事象		—	—	—	—	—	—	—	—	—	—
			森林火災		—	—	—	—	—	—	—	—	—	—
			組合せ		—	—	—	—	—	—	—	—	—	—
			第2項		●	—	—	—	—	—	—	—	—	—
			飛来物(航空機落下等)		—	—	—	—	—	—	—	—	—	—
			ダム崩壊		—	—	—	—	—	—	—	—	—	—
	貯槽の決壊		—	—	—	—	—	—	—	—	—	—		
	近隣工場等の火災		●	—	—	—	—	—	—	—	—	—		
	有毒ガス		—	—	—	—	—	—	—	—	—	—		
	船舶の衝突		—	—	—	—	—	—	—	—	—	—		
	電磁波障害		—	—	—	—	—	—	—	—	—	—		
第九条	特定第一種廃棄物埋設施設又は特定廃棄物管理施設への人の不法な侵入等の防止			●	—	—	—	—	—	—	—	—	—	
第十条	閉じ込めの機能	第一号			—	—	—	—	—	—	—	—	—	
		第二号			△	△	△	△	△	△	△	△	△	
		第三号			—	—	—	—	—	—	—	—	—	
		第四号イ			—	—	—	—	—	—	—	—	—	
		第四号ロ			—	—	—	—	—	—	—	—	—	
		第四号ハ			—	—	—	—	—	—	—	—	—	
第十一条	火災等による損傷の防止	●		●	—	—	—	—	—	—	—	—	—	
		●		●	—	—	—	—	—	—	—	—		
		●		●	○	○	○	○	○	○	○	○		
				●	—	—	—	—	—	—	—	—		
				●	—	—	—	—	—	—	—	—		
第十二条	安全機能を有する施設	●		●	◎	◎	◎	◎	◎	◎	◎	◎	◎	
		●		●	—	—	—	—	—	—	—	—		
		●		●	—	—	—	—	—	—	—	—		
第十三条	材料及び構造	●		●	—	—	—	—	—	—	—	—	—	
		●		●	—	—	—	—	—	—	—	—		
		●		●	—	—	—	—	—	—	—	—		
		●		●	—	—	—	—	—	—	—	—		
		●		●	—	—	—	—	—	—	—	—		
第十四条	搬送設備				—	—	—	—	—	—	—	—		
					—	—	○	—	—	—	—	—		
第十五条	計測制御系統施設				—	—	—	—	—	—	—	—		
					—	—	—	—	—	—	—	—		
第十六条	放射線管理施設				—	—	—	—	—	—	—	—		
					—	—	—	—	—	—	—	—		
					—	—	—	—	—	—	—	—		
					—	—	—	—	—	—	—	—		
					—	—	—	—	—	—	—	—		
					—	—	—	—	—	—	—	—		
第十七条	受入施設又は管理施設	●		●	—	—	—	—	—	—	—	—		
		●		●	—	—	—	—	—	—	—			
		●		●	—	—	—	—	—	—	—			
		●		●	—	—	—	—	—	—	—			
第十八条	処理施設及び廃棄施設				—	—	—	—	—	—	—	—		
					—	—	—	—	—	—	—			
					—	—	—	—	—	—	—			
					—	—	—	—	—	—	—			
					—	—	—	—	—	—	—			
					—	—	—	—	—	—	—			
第十九条	放射性廃棄物による汚染の防止			●	◎	◎	◎	◎	◎	◎	◎	◎		
第二十条	遮蔽	●		●	—	—	—	—	—	—	—	—		
					—	—	—	—	—	—	—	—		
第二十一条	換気設備				—	—	—	—	—	△	△	△	—	
					—	—	—	—	—	—	—	—	—	
					—	—	—	—	—	—	—	—	—	
					—	—	—	—	—	—	—	—	—	
第二十二条	予備電源			●	—	—	—	—	—	—	—	—		
第二十三条	通信連絡設備等	●		●	—	—	—	—	—	—	—	—	—	
		●		●	—	—	—	—	—	—	—	—		
		●		●	—	—	—	—	—	—	—	—		
第二十四条	電磁的記録媒体による手続				—	—	—	—	—	—	—	—		

●: 新規基準追加要求事項該当項・号
 —: 当該条項の要求事項に適合すべき設備ではない、又は施設に設備が無い場合、適合性説明を要しないことを示す。
 ○: 当該条項の要求事項に適合すべき設備であり、適合性説明を要することを示す。
 △: 当該条項の要求事項に適合すべき設備であるが、要求事項に施設時からの変更はなく、既設をそのまま使用するため適合性説明を省略することを示す。
 ◎: 新規要求事項であるが、過去の設工認申請で要求事項を満たしていることの説明がつくものを示す。

特定廃棄物管理施設の技術基準の条項	項・号	新規基準追加要求事項	ハ 廃棄物管理設備本体の構造及び設備	ホ 計測制御系統施設の設備				ヘ 放射線管理施設の設備				
			α 固体処理棟									
			廃棄物管理設備本体の処理施設		計測制御系統施設				放射線管理施設			
			機器・設備									
			固体廃棄物の処理施設		計測制御設備				放射線管理施設			
			α 封入設備		温度に関する計測制御設備		圧力に関する計測制御設備		屋内管理用の主要な設備			
封入セル内機器						出入管理関係設備						
21	22	23	24	25	26	27	28	29	30			
セル内クレーン	保管体移送用キャスク	α 焼却装置温度計測制御設備	α 焼却装置圧力計測制御設備	α ホール設備圧力計測制御設備	α 封入設備圧力計測制御設備	更衣設備	手洗い設備	シャワー設備	ハンドフットクロスモニタ			
新規基準対応又は使用停止としての設工認申請 (使用停止は(停止)、「第〇編 第-章」→「〇-」) 赤:新規基準対応に伴う申請、青:使用停止に伴う申請			無	無	無	無	無	無	無	無	無	
新規基準前に既に設工認申請済のもの			済	済	済	済	済	済	済	済	済	
新規-既存(設備)			既存	既存	既存	既存	既存	既存	既存	既存	既存	
安全施設(PS,MS)			MS-3	MS-3	MS-3	MS-3	MS-3	MS-3	MS-3	MS-3	MS-3	
安全設備												
第一条	定義											
第二条	特殊な設計による特定第一種廃棄物管理施設又は特定廃棄物管理施設											
第三条	廃止措置中の特定第一種廃棄物管理施設又は特定廃棄物管理施設の維持											
第四条	核燃料物質の臨界防止		●	○	○	○	○	○	○	○	○	
第五条	特定第一種廃棄物管理施設又は特定廃棄物管理施設の地盤		●	○	○	○	○	○	○	○	○	
第六条	地震による損傷の防止	第1項	●	○	○	○	○	○	○	○	○	
		第2項	●	○	○	○	○	○	○	○	○	
		第3項	●	○	○	○	○	○	○	○	○	
第七条	津波による損傷の防止		●	○	○	○	○	○	○	○	○	
第八条	外部からの衝撃による損傷の防止	第1項	●	○	○	○	○	○	○	○	○	
第九条	特定第一種廃棄物管理施設又は特定廃棄物管理施設への人の不法な侵入等の防止		●	○	○	○	○	○	○	○	○	
第十条	閉じ込めの機能	第一号										
		第二号										
		第三号		△								
		第四号イ										
		第四号ロ										
		第四号ハ										
第十一条	火災等による損傷の防止	第1項	●	○	○	○	○	○	○	○	○	
		第2項	●	○	○	○	○	○	○	○	○	
		第3項	●	○	○	○	○	○	○	○	○	
		第4項										
		第5項										
第十二条	安全機能を有する施設	第1項	●	○	○	○	○	○	○	○	○	
		第2項	●	○	○	○	○	○	○	○	○	
		第3項	●	○	○	○	○	○	○	○	○	
第十三条	材料及び構造	第1項第一号	●	○	○	○	○	○	○	○	○	
		第1項第二号イ	●	○	○	○	○	○	○	○	○	
		第1項第二号ロ	●	○	○	○	○	○	○	○	○	
		第1項第二号ハ	●	○	○	○	○	○	○	○	○	
		第1項第二号ニ	●	○	○	○	○	○	○	○	○	
第十四条	搬送設備	第2項										
		第一号		○	△							
第十五条	計測制御系統施設	第二号		○	△							
		第1項				△	△	△	△			
第十六条	放射線管理施設	第2項				△	△	△	△			
		第1項第一号										
		第1項第二号										
		第1項第三号										
		第1項第四号										
第十七条	受入施設又は管理施設	第1項第五号										
		第2項	●	○	○	○	○	○	○	○	○	
		第1項	●	○	○	○	○	○	○	○	○	
		第2項第一号	●	○	○	○	○	○	○	○	○	
		第2項第二号	●	○	○	○	○	○	○	○	○	
第十八条	処理施設及び廃棄施設	第2項第三号	●	○	○	○	○	○	○	○	○	
		第1項第一号										
		第1項第二号										
		第1項第三号										
		第1項第四号										
第十九条	放射性廃棄物による汚染の防止	第1項第五号										
		第2項	●	○	○	○	○	○	○	○	○	
第二十条	遮蔽	第1項	●	○	○	○	○	○	○	○	○	
		第2項										
第二十一条	換気設備	第一号										
		第二号										
		第三号										
		第四号										
第二十二条	予備電源		●	○	○	○	○	○	○	○		
第二十三条	通信連絡設備等	第1項	●	○	○	○	○	○	○	○	○	
		第2項	●	○	○	○	○	○	○	○	○	
		第3項	●	○	○	○	○	○	○	○	○	
第二十四条	電磁的記録媒体による手続											

●: 新規基準追加要求事項該当項・号
 ○: 当該条項の要求事項に適合すべき設備ではない、又は施設に設備が無い場合、適合性説明を要しないことを示す。
 △: 当該条項の要求事項に適合すべき設備であり、適合性説明を要することを示す。
 ○: 当該条項の要求事項に適合すべき設備であるが、要求事項に施設時からの変更はなく、既設をそのまま使用するため適合性説明を省略することを示す。
 ◎: 新規要求事項であるが、過去の設工認申請で要求事項を満たしていることの説明がつくものを示す。

特定廃棄物管理施設の技術基準の条項	項・号	新規制基準追加要求事項	へ 放射線管理施設の設備				ト その他廃棄物管理設備の附属施設の構造及び設備						
			α 固体処理棟										
			放射線管理施設				その他廃棄物管理設備の附属施設						
			放射線管理施設				機器・設備						
			屋内管理用の主要な設備		屋外管理用の主要な設備		気体廃棄物の廃棄施設				管理区域系排気設備		
			放射線監視設備（屋内）		放射線監視設備（屋外）		セル系排気設備				管理区域系排気設備		
31	32	33	34	35	36	37	38	39	40				
エリアモニタ	室内空気モニタ	ローカルサンプリング装置	排気モニタ	排気浄化装置	排風機	原動機	ダクト	排気浄化装置	排風機				
新規制基準対応又は使用停止としての設工認申請 (使用停止は(停止)、「第〇編 第一章」→「〇--」) 赤:新規制基準対応に伴う申請、青:使用停止に伴う申請			無	無	無	無	無	無	無	無	無	無	
新規制基準前に既に設工認申請済のもの			済	済	済	済	済	済	済	済	済	済	
新規-既存(設備)			既存	既存	既存	既存	既存	既存	既存	既存	既存	既存	
安全施設(PS,MS)			MS-3	MS-3	MS-3	MS-3	MS-3	MS-3	MS-3	MS-3	MS-3	MS-3	
安全設備													
第一条	定義												
第二条	特殊な設計による特定第一種廃棄物管理施設又は特定廃棄物管理施設												
第三条	廃止措置中の特定第一種廃棄物管理施設又は特定廃棄物管理施設の維持												
第四条	核燃料物質の臨界防止		●	—	—	—	—	—	—	—	—	—	
第五条	特定第一種廃棄物管理施設又は特定廃棄物管理施設の地盤		●	—	—	—	—	—	—	—	—	—	
第六条	地震による損傷の防止	第1項	●	—	—	—	—	—	—	—	—	—	
		第2項	●	—	—	—	—	—	—	—	—	—	
		第3項	●	—	—	—	—	—	—	—	—	—	
第七条	津波による損傷の防止		●	—	—	—	—	—	—	—	—	—	
第八条	外部からの衝撃による損傷の防止	第1項	●	洪水	—	—	—	—	—	—	—	—	—
		降水		—	—	—	—	—	—	—	—	—	
		風(台風)		—	—	—	—	—	—	—	—	—	
		竜巻		—	—	—	—	—	—	—	—	—	
		凍結		—	—	—	—	—	—	—	—	—	
		積雪		—	—	—	—	—	—	—	—	—	
		落雷		—	—	—	—	—	—	—	—	—	
		地滑り		—	—	—	—	—	—	—	—	—	
		火山		—	—	—	—	—	—	—	—	—	
		生物学的事象		—	—	—	—	—	—	—	—	—	
		森林火災		—	—	—	—	—	—	—	—	—	
		組合せ		—	—	—	—	—	—	—	—	—	
		第2項		飛来物(航空機落下等)	—	—	—	—	—	—	—	—	—
		ダム崩壊		—	—	—	—	—	—	—	—	—	
貯槽の決壊	—	—	—	—	—	—	—	—	—				
近隣工場等の火災	—	—	—	—	—	—	—	—	—				
有毒ガス	—	—	—	—	—	—	—	—	—				
船舶の衝突	—	—	—	—	—	—	—	—	—				
電磁波障害	—	—	—	—	—	—	—	—	—				
第九条	特定第一種廃棄物管理施設又は特定廃棄物管理施設への人の不法な侵入等の防止		●	—	—	—	—	—	—	—	—	—	
第十条	閉じ込めの機能	第一号		—	—	—	—	—	—	—	△	—	
		第二号		—	—	—	—	—	—	—	—	—	
		第三号		—	—	—	—	△	△	△	△	—	
		第四号イ		—	—	—	—	—	—	—	—	—	
		第四号ロ		—	—	—	—	—	—	—	—	—	
		第四号ハ		—	—	—	—	—	—	—	—	—	
第十一条	火災等による損傷の防止	第1項	●	—	—	—	—	—	—	—	—	—	
		第2項	●	—	—	—	—	—	—	—	—	—	
		第3項	●	—	—	—	—	○	○	○	○	○	
		第4項		—	—	—	—	—	—	—	—	—	
		第5項		—	—	—	—	—	—	—	—	—	
第十二条	安全機能を有する施設	第1項	●	◎	◎	◎	◎	◎	◎	◎	◎	◎	
		第2項	●	—	—	—	—	—	—	—	—	—	
		第3項	●	—	—	—	—	—	—	—	—	—	
第十三条	材料及び構造	第1項第一号	●	—	—	—	—	—	—	—	—	—	
		第1項第二号イ	●	—	—	—	—	—	—	—	—	—	
		第1項第二号ロ	●	—	—	—	—	—	—	—	—	—	
		第1項第二号ハ	●	—	—	—	—	—	—	—	—	—	
		第1項第二号ニ	●	—	—	—	—	—	—	—	—	—	
第十四条	搬送設備												
第十五条	計測制御系統施設	第一号		—	—	—	—	—	—	—	—	—	
		第二号		—	—	—	—	—	—	—	—	—	
第十六条	放射線管理施設	第1項		—	—	—	—	—	—	—	—	—	
		第1項第一号		—	—	—	—	—	—	—	—	—	
		第1項第二号		—	—	—	△	—	—	—	—	—	
		第1項第三号		—	—	—	—	—	—	—	—	—	
		第1項第四号		△	△	△	—	—	—	—	—	—	
		第1項第五号		△	△	△	—	—	—	—	—	—	
第2項	●	◎	—	—	◎	—	—	—	—	—			
第十七条	受入施設又は管理施設	第1項		—	—	—	—	—	—	—	—	—	
		第2項第一号	●	—	—	—	—	—	—	—	—	—	
		第2項第二号	●	—	—	—	—	—	—	—	—	—	
第十八条	処理施設及び廃棄施設	第2項第三号	●	—	—	—	—	—	—	—	—	—	
		第1項第一号		—	—	—	—	△	—	—	△	—	
		第1項第二号		—	—	—	—	△	△	△	△	△	
		第1項第三号		—	—	—	—	△	△	△	△	△	
		第1項第四号		—	—	—	—	△	△	△	△	△	
		第1項第五号		—	—	—	—	—	—	—	—	—	
第十九条	放射性廃棄物による汚染の防止		●	—	—	—	—	—	—	—	—		
第二十条	遮蔽	第1項	●	—	—	—	—	—	—	—	—	—	
		第2項		—	—	—	—	—	—	—	—	—	
第二十一条	換気設備	第一号		—	—	—	—	△	△	△	△	△	
		第二号		—	—	—	—	—	—	—	△	—	
		第三号		—	—	—	—	△	—	—	△	—	
		第四号		—	—	—	—	—	—	—	—	—	
第二十二条	予備電源		●	—	—	—	—	—	—	—	—		
第二十三条	通信連絡設備等	第1項	●	—	—	—	—	—	—	—	—	—	
		第2項	●	—	—	—	—	—	—	—	—	—	
		第3項	●	—	—	—	—	—	—	—	—	—	
第二十四条	電磁的記録媒体による手続												

●: 新規制基準追加要求事項該当項・号
 ○: 当該条項の要求事項に適合すべき設備ではない、又は施設に設備が無い場合、適合性説明を要しないことを示す。
 ◎: 当該条項の要求事項に適合すべき設備であり、適合性説明を要することを示す。
 △: 当該条項の要求事項に適合すべき設備であるが、要求事項に施設時からの変更はなく、既設をそのまま使用するため適合性説明を省略することを示す。
 ⊙: 新規要求事項であるが、過去の設工認申請で要求事項を満たしていることの説明がつくものを示す。

特定廃棄物管理施設の技術基準の条項		項・号	新規制基準追加要求事項	ト その他廃棄物管理設備の附属施設の構造及び設備									
				α 固体処理棟									
				その他廃棄物管理設備の附属施設									
				機器・設備									
		気体廃棄物の廃棄施設			固体廃棄物の廃棄施設	液体廃棄物の廃棄施設							
		管理区域系排気設備	排気口			α 固体処理棟廃液予備処理装置							
		41	42	43	44	45	46	47	48	49	50		
		原動機	ダクト	α 固体処理棟排気筒	α 固体処理棟保管廃棄設備	貯留タンク	液位警報器	化学処理タンク	ろ過器	ろ液タンク	フード		
新規制基準対応又は使用停止としての設工認申請 (使用停止は(停止)、「第〇編 第一章」→「〇--」) 赤:新規制基準対応に伴う申請、青:使用停止に伴う申請		無	無	無	有	無	無	無	無	無	無		
新規制基準前に既に設工認申請済のもの		済	済	済	無	済	済	済	済	済	済		
新規-既存(設備)		既存	既存	既存	無	既存	既存	既存	既存	既存	既存		
安全施設(PS,MS)		MS-3	MS-3	MS-3		PS-3	PS-3	PS-3			PS-3		
安全設備													
第一条	定義												
第二条	特殊な設計による特定第一種廃棄物管理施設又は特定廃棄物管理施設												
第三条	廃止措置中の特定第一種廃棄物管理施設又は特定廃棄物管理施設の維持												
第四条	核燃料物質の臨界防止												
第五条	特定第一種廃棄物管理施設又は特定廃棄物管理施設の地盤												
第六条	地震による損傷の防止	第1項				◎	◎	◎	◎	◎	◎		
		第2項											
		第3項											
第七条	津波による損傷の防止	第1項											
		洪水											
		降水											
		風(台風)											
		竜巻											
		凍結											
		積雪											
		落雷											
		地滑り											
		火山											
		生物学的事象											
		森林火災											
		組合せ											
		飛来物(航空機落下等)											
		第八条	外部からの衝撃による損傷の防止	第2項									
ダム崩壊													
貯槽の決壊													
近隣工場等の火災													
有毒ガス													
船舶の衝突													
電磁波障害													
第九条	特定第一種廃棄物管理施設又は特定廃棄物管理施設への人の不法な侵入等の防止												
第十条	閉じ込めの機能			第一号									
				第二号									△
		第三号											
		第四号イ											
		第四号ロ											
		第四号ハ											
第十一条	火災等による損傷の防止	第1項											
		第2項											
		第3項		○	○	○	○	○	○	○	○		
		第4項											
		第5項											
第十二条	安全機能を有する施設	第1項		◎	◎	◎	◎	◎	◎	◎	◎		
		第2項											
		第3項											
第十三条	材料及び構造	第1項第一号											
		第1項第二号イ											
		第1項第二号ロ											
		第1項第二号ハ											
		第1項第二号ニ											
第十四条	搬送設備	第一号											
		第二号											
第十五条	計測制御系統施設	第1項											
		第2項											
第十六条	放射線管理施設	第1項第一号											
		第1項第二号											
		第1項第三号											
		第1項第四号											
		第1項第五号											
第十七条	受入施設又は管理施設	第2項											
		第1項											
		第2項第一号											
		第2項第二号											
第十八条	処理施設及び廃棄施設	第2項第三号											
		第1項第一号					△		△	△	△		
		第1項第二号		△	△	△		△	△	△	△		
		第1項第三号		△	△	△							
		第1項第四号											
第十九条	放射性廃棄物による汚染の防止	第1項第五号											
		第2項											
第二十条	遮蔽	第1項											
		第2項											
第二十一条	換気設備	第一号											
		第二号											
		第三号											
		第四号											
第二十二条	予備電源												
第二十三条	通信連絡設備等	第1項											
		第2項											
		第3項											
第二十四条	電磁的記録媒体による手続												

●: 新規制基準追加要求事項該当項・号
 ○: 当該条項の要求事項に適合すべき設備ではない、又は施設に設備が無い場合、適合性説明を要しないことを示す。
 △: 当該条項の要求事項に適合すべき設備であり、適合性説明を要することを示す。
 ◎: 当該条項の要求事項に適合すべき設備であるが、要求事項に施設時からの変更はなく、既設をそのまま使用するため適合性説明を省略することを示す。
 ○: 新規要求事項であるが、過去の設工認申請で要求事項を満たしていることの説明がつくものを示す。

特定廃棄物管理施設の技術基準の条項		項・号	新規制基準追加要求事項	ト その他廃棄物管理設備の附属施設の構造及び設備									
				α 固体処理棟									
				その他廃棄物管理設備の附属施設									
				機器・設備									
		液体廃棄物の廃棄施設		その他の主要な事項									
		α 固体処理棟廃液予備処理装置		電気設備			消防設備						
				予備電源設備		自動火災報知設備	消火設備						
		51	52	53	54	55	56	57	58	59	60		
		堰	漏えい検知	電気設備	サイリスタ・インバータ	蓄電池	自動火災報知設備	消火栓設備(屋内)	ガス消火設備	消火器	安全避難通路		
新規制基準対応又は使用停止としての設工認申請 (使用停止は(停止)、「第〇編 第一章」→「〇-」) 赤:新規制基準対応に伴う申請、青:使用停止に伴う申請											有	有	
新規制基準前に既に設工認申請済のもの													
新規-既存(設備)											無	無	
安全施設(PS,MS)											MS-3	MS-3	
安全設備											MS-3	MS-3	
第一条	定義												
第二条	特殊な設計による特定第一種廃棄物管理施設又は特定廃棄物管理施設												
第三条	廃止措置中の特定第一種廃棄物管理施設又は特定廃棄物管理施設の維持												
第四条	核燃料物質の臨界防止												
第五条	特定第一種廃棄物管理施設又は特定廃棄物管理施設の地盤												
第六条	地震による損傷の防止	第1項											
		第2項											
		第3項											
第七条	津波による損傷の防止												
第八条	外部からの衝撃による損傷の防止	第1項											
		洪水											
		降水											
		風(台風)											
		竜巻											
		凍結											
		積雪											
		落雷											
		地滑り											
		火山											
		生物学的事象											
		森林火災											
		組合せ											
		第2項											
飛来物(航空機落下等)													
ダム崩壊													
貯槽の決壊													
近隣工場等の火災													
有毒ガス													
船舶の衝突													
電磁波障害													
第九条	特定第一種廃棄物管理施設又は特定廃棄物管理施設への人の不法な侵入等の防止												
第十条	閉じ込めの機能	第一号											
		第二号											
		第三号											
		第四号イ											
		第四号ロ											
		第四号ハ											
第十一条	火災等による損傷の防止	第1項											
		第2項											
		第3項											
		第4項											
		第5項											
第十二条	安全機能を有する施設	第1項											
		第2項											
		第3項											
第十三条	材料及び構造	第1項第一号											
		第1項第二号イ											
		第1項第二号ロ											
		第1項第二号ハ											
		第1項第二号ニ											
第十四条	搬送設備	第一号											
		第二号											
第十五条	計測制御系統施設	第1項											
		第2項											
第十六条	放射線管理施設	第1項第一号											
		第1項第二号											
		第1項第三号											
		第1項第四号											
		第1項第五号											
第十七条	受入施設又は管理施設	第2項											
		第2項第一号											
		第2項第二号											
第十八条	処理施設及び廃棄施設	第1項第一号											
		第1項第二号											
		第1項第三号											
		第1項第四号											
		第1項第五号											
第十九条	放射性廃棄物による汚染の防止	第2項											
		第1項											
第二十条	遮蔽	第2項											
		第1項											
第二十一条	換気設備	第一号											
		第二号											
		第三号											
		第四号											
第二十二条	予備電源												
第二十三条	通信連絡設備等	第1項											
		第2項											
		第3項											
第二十四条	電磁的記録媒体による手続												

●: 新規制基準追加要求事項該当項・号
 ○: 当該条項の要求事項に適合すべき設備ではない、又は施設に設備が無い場合、適合性説明を要しないことを示す。
 △: 当該条項の要求事項に適合すべき設備であり、適合性説明を要することを示す。
 △: 当該条項の要求事項に適合すべき設備であるが、要求事項に施設時からの変更はなく、既設をそのまま使用するため適合性説明を省略することを示す。
 ◎: 新規要求事項であるが、過去の設工認申請で要求事項を満たしていることの説明がつくものを示す。

特定廃棄物管理施設の技術基準の条項	項・号	新規制基準追加要求事項	ハ 廃棄物管理設備本体の構造及び設備					ト その他廃棄物管理設備の附属施設の構造及び設備				
			固体集積保管場 I									
			廃棄物管理設備本体の管理施設					その他廃棄物管理設備の附属施設				
			機器・設備					その他の主要な事項				
			管理施設					消防設備			電気設備	
建家		固体集積保管場 I			消防設備			電気設備				
1	2	3	4	5	6	7	8	9				
建家	管理区域境界のさく、扉、壁	内部周囲壁（堅積保管設備）	遮蔽スラブ	フォークリフト	消火器	自動火災報知設備	安全避難通路	電気設備				
新規制基準対応又は使用停止としての設工認申請 (使用停止は(停止)、「第〇編 第-章」→「〇--」) 赤：新規制基準対応に伴う申請、青：使用停止に伴う申請			無	無	無	無	有	有	無	有	無	
新規制基準前に既に設工認申請済のもの			済	済	済	済	無	無	済	無	済	
新規一既存(設備)			既存	既存	既存	既存	既存	既存	既存	既存	既存	
安全施設(PS,MS)				MS-3		MS-3	MS-3	MS-3			MS-3	
安全設備												
第一条	定義											
第二条	特殊な設計による特定第一種廃棄物埋設施設又は特定廃棄物管理施設											
第三条	廃止措置中の特定第一種廃棄物埋設施設又は特定廃棄物管理施設の維持											
第四条	核燃料物質の臨界防止		●	—	—	—	—	—	—	—	—	
第五条	特定第一種廃棄物埋設施設又は特定廃棄物管理施設の地盤		●	◎	—	◎	—	—	—	—	—	
第六条	地震による損傷の防止	第1項	●	◎	—	◎	◎	—	—	—	—	
		第2項	●	—	—	—	—	—	—	—	—	
		第3項	●	—	—	—	—	—	—	—	—	
第七条	津波による損傷の防止		●	—	—	—	—	—	—	—		
第八条	外部からの衝撃による損傷の防止	第1項	●	洪水	—	—	—	—	—	—	—	—
		降水		—	—	—	—	—	—	—	—	
		風(台風)		○	—	—	—	—	—	—	—	
		竜巻		○	—	—	—	—	—	—	—	
		凍結		—	—	—	—	—	—	—	—	
		積雪		○	—	—	—	—	—	—	—	
		落雷		○	—	—	—	—	—	—	—	
		地滑り		—	—	—	—	—	—	—	—	
		火山		—	—	—	—	—	—	—	—	
		生物学的事象		—	—	—	—	—	—	—	—	
		森林火災		○	—	—	—	—	—	—	—	
		組合せ		○	—	—	—	—	—	—	—	
		第2項		飛来物(航空機落下)	—	—	—	—	—	—	—	—
		ダム崩壊		—	—	—	—	—	—	—	—	
貯槽の決壊	—	—	—	—	—	—	—	—				
近隣工場等の火災	○	—	—	—	—	—	—	—				
有毒ガス	—	—	—	—	—	—	—	—				
船舶の衝突	—	—	—	—	—	—	—	—				
電磁波障害	—	—	—	—	—	—	—	—				
第九条	特定第一種廃棄物埋設施設又は特定廃棄物管理施設への人の不法な侵入等の防止		●	○	○	—	—	—	—	—		
第十条	閉じ込めの機能	第一号	—	—	—	—	—	—	—	—	—	
		第二号	—	—	—	—	—	—	—	—	—	
		第三号	—	—	—	—	—	—	—	—	—	
		第四号イ	—	—	—	—	—	—	—	—	—	
		第四号ロ	—	—	—	—	—	—	—	—	—	
		第四号ハ	—	—	—	—	—	—	—	—	—	
第十一条	火災等による損傷の防止	第1項	●	—	—	—	—	○	◎	—	—	
		第2項	●	—	—	—	—	○	◎	—	—	
		第3項	●	○	○	○	○	—	—	—	—	
		第4項	—	—	—	—	—	—	—	—	—	
		第5項	—	—	—	—	—	—	—	—	—	
第十二条	安全機能を有する施設	第1項	●	◎	◎	◎	◎	○	○	◎	○	
		第2項	●	—	—	—	—	—	—	—	—	
		第3項	●	—	—	—	—	—	—	—	—	
第十三条	材料及び構造	第1項第一号	●	—	—	—	—	—	—	—	—	
		第1項第二号イ	●	—	—	—	—	—	—	—	—	
		第1項第二号ロ	●	—	—	—	—	—	—	—	—	
		第1項第二号ハ	●	—	—	—	—	—	—	—	—	
		第1項第二号ニ	●	—	—	—	—	—	—	—	—	
第2項	—	—	—	—	—	—	—	—	—			
第十四条	搬送設備		—	—	—	—	○	—	—	—		
第十五条	計測制御系統施設		—	—	—	—	—	—	—	—		
第十六条	放射線管理施設	第1項	—	—	—	—	—	—	—	—	—	
		第1項第一号	—	—	—	—	—	—	—	—	—	
		第1項第二号	—	—	—	—	—	—	—	—	—	
		第1項第三号	—	—	—	—	—	—	—	—	—	
		第1項第四号	—	—	—	—	—	—	—	—	—	
		第1項第五号	—	—	—	—	—	—	—	—	—	
第2項	●	—	—	—	—	—	—	—	—			
第十七条	受入施設又は管理施設	第1項	●	—	—	—	—	—	—	—	—	
		第2項第一号	●	—	—	○	○	○	—	—	—	
		第2項第二号	●	—	—	○	○	○	—	—	—	
		第2項第三号	●	—	—	—	—	—	—	—	—	
第十八条	処理施設及び廃棄施設	第1項第一号	—	—	—	—	—	—	—	—	—	
		第1項第二号	—	—	—	—	—	—	—	—	—	
		第1項第三号	—	—	—	—	—	—	—	—	—	
		第1項第四号	—	—	—	—	—	—	—	—	—	
		第1項第五号	—	—	—	—	—	—	—	—	—	
		第2項	●	—	—	—	—	—	—	—	—	
第十九条	放射性廃棄物による汚染の防止		●	—	—	—	—	—	—	—		
第二十条	遮蔽	第1項	●	◎	—	◎	◎	—	—	—	—	
		第2項	—	—	△	—	—	—	—	—	—	
第二十一条	換気設備	第一号	—	—	—	—	—	—	—	—	—	
		第二号	—	—	—	—	—	—	—	—	—	
		第三号	—	—	—	—	—	—	—	—	—	
		第四号	—	—	—	—	—	—	—	—	—	
第二十二条	予備電源		●	—	—	—	—	—	—	—		
第二十三条	通信連絡設備等	第1項	●	—	—	—	—	—	—	—	—	
		第2項	●	—	—	—	—	—	—	—	—	
		第3項	●	—	—	—	—	—	—	—	—	
第二十四条	電磁的記録媒体による手続		—	—	—	—	—	—	—	○		

●：新規制基準追加要求事項該当項・号
 ○：当該条項の要求事項に適合すべき設備ではない、又は施設に設備が無い場合、適合性説明を要しないことを示す。
 ◎：当該条項の要求事項に適合すべき設備であり、適合性説明を要することを示す。
 △：当該条項の要求事項に適合すべき設備であるが、要求事項に施設時からの変更はなく、既設をそのまま使用するため適合性説明を省略することを示す。
 〇：新規要求事項であるが、過去の設工認申請で要求事項を満たしていることの説明がつくものを示す。

特定廃棄物管理施設の技術基準の条項	項・号	新規制基準追加要求事項	ト その他廃棄物管理設備の附属施設の構造及び設備				
			10	11	12	13	
			固体集積保管場 I				
			その他廃棄物管理設備の附属施設				
			機器・設備				
			その他の主要な事項				
			通信連絡設備				
			放送設備	ページング設備	加入電話	所内内線	
新規制基準対応又は使用停止としての設工認申請 (使用停止は(停止)、「第〇編 第-章」→「〇--」) 赤：新規制基準対応に伴う申請、青：使用停止に伴う申請			有	有	無	有	
新規制基準前に既に設工認申請済のもの			8-2	8-2		8-2	
新規一既存(設備)			無	無	済	無	
安全施設(PS, MS)			既存	既存	既存	既存	
安全設備			MS-3	MS-3	MS-3	MS-3	
第一条	定義						
第二条	特殊な設計による特定第一種廃棄物埋設施設又は特定廃棄物管理施設						
第三条	廃止措置中の特定第一種廃棄物埋設施設又は特定廃棄物管理施設の維持						
第四条	核燃料物質の臨界防止						
第五条	特定第一種廃棄物埋設施設又は特定廃棄物管理施設の地盤	●	—	—	—	—	
第六条	地震による損傷の防止	第1項	●	—	—	—	
		第2項	●	—	—	—	
		第3項	●	—	—	—	
第七条	津波による損傷の防止	●	—	—	—		
第八条	外部からの衝撃による損傷の防止	第1項	●	洪水	—	—	—
		降水		—	—	—	
		風(台風)		—	—	—	
		竜巻		—	—	—	
		凍結		—	—	—	
		積雪		—	—	—	
		落雷		—	—	—	
		地滑り		—	—	—	
		火山		—	—	—	
		生物学的事象		—	—	—	
		森林火災		—	—	—	
		組合せ		—	—	—	
		第2項		飛来物(航空機落下)	●	—	—
ダム崩壊	—	—	—				
貯槽の決壊	—	—	—				
近隣工場等の火災	—	—	—				
有毒ガス	—	—	—				
船舶の衝突	—	—	—				
電磁波障害	—	—	—				
第九条	特定第一種廃棄物埋設施設又は特定廃棄物管理施設への人の不法な侵入等の防止	●	—	—	—		
第十条	閉じ込めの機能	第一号	—	—	—	—	
		第二号	—	—	—	—	
		第三号	—	—	—	—	
		第四号イ	—	—	—	—	
		第四号ロ	—	—	—	—	
		第四号ハ	—	—	—	—	
第十一条	火災等による損傷の防止	第1項	●	—	—	—	
		第2項	●	—	—	—	
		第3項	●	—	—	—	
		第4項	—	—	—	—	
		第5項	—	—	—	—	
第十二条	安全機能を有する施設	第1項	●	◎	○	○	
		第2項	●	—	—	—	
		第3項	●	◎	○	○	
第十三条	材料及び構造	第1項第一号	—	—	—	—	
		第1項第二号イ	●	—	—	—	
		第1項第二号ロ	●	—	—	—	
		第1項第二号ハ	●	—	—	—	
		第1項第二号ニ	●	—	—	—	
第2項	—	—	—	—			
第十四条	搬送設備	第一号	—	—	—	—	
第十五条	計測制御系統施設	第二号	—	—	—	—	
第十六条	放射線管理施設	第1項	—	—	—	—	
		第1項第一号	—	—	—	—	
		第1項二号	—	—	—	—	
		第1項三号	—	—	—	—	
		第1項四号	—	—	—	—	
		第1項五号	—	—	—	—	
第2項	●	—	—	—			
第十七条	受入施設又は管理施設	第1項	—	—	—	—	
		第2項第一号	●	—	—	—	
		第2項二号	●	—	—	—	
		第2項三号	●	—	—	—	
第十八条	処理施設及び廃棄施設	第1項第一号	—	—	—	—	
		第1項二号	—	—	—	—	
		第1項三号	—	—	—	—	
		第1項四号	—	—	—	—	
		第1項五号	—	—	—	—	
第2項	●	—	—	—			
第十九条	放射性廃棄物による汚染の防止	●	—	—	—		
第二十条	遮蔽	第1項	—	—	—	—	
第二十一条	換気設備	第2項	—	—	—	—	
		第一号	—	—	—	—	
		第二号	—	—	—	—	
		第三号	—	—	—	—	
第二十二條	予備電源	第四号	—	—	—	—	
第二十三条	通信連絡設備等	第1項	●	◎	○	○	
		第2項	●	—	—	○	
		第3項	●	◎	○	○	
第二十四条	電磁的記録媒体による手続						

●：新規制基準追加要求事項該当項・号
 ○：当該条項の要求事項に適合すべき設備ではない、又は施設に設備が無い場合、適合性説明を要しないことを示す。
 ◎：当該条項の要求事項に適合すべき設備であり、適合性説明を要することを示す。
 △：当該条項の要求事項に適合すべき設備であるが、要求事項に施設時からの変更はなく、既設をそのまま使用するため適合性説明を省略することを示す。
 ○：新規要求事項であるが、過去の設工認申請で要求事項を満たしていることの説明がつくものを示す。

特定廃棄物管理施設の技術基準の条項		項・号	新規基準追加要求事項	ハ 廃棄物管理設備本体の構造及び設備				ト その他廃棄物管理設備の附属施設の構造及び設備			
				固体集積保管場Ⅱ							
				廃棄物管理設備本体の管理施設				その他廃棄物管理設備の附属施設			
				機器・設備							
				管理施設		その他の主要な事項					
				管理施設		消防設備			電気設備		
				1	2	3	4	5	6	7	8
		建家		管理施設		消防設備			電気設備		
		1	2	3	4	5	6	7	8		
		建家	管理区域境界のさく、扉、壁	ラック式横積保管設備	天井クレーン	消火器	自動火災報知機	安全避難通路	電気設備		
新規基準対応又は使用停止としての設工認申請 (使用停止は(停止)、「第〇編 第一章」→「〇--」) 赤：新規基準対応に伴う申請、青：使用停止に伴う申請						有	無	有	無		
新規基準前に既に設工認申請済のもの						無	済	無	済		
新規一既存(設備)						済	済	済	済		
安全施設(PS,MS)						MS-3	MS-3	MS-3	MS-3		
安全設備											
第一条	定義										
第二条	特殊な設計による特定第一種廃棄物埋設施設又は特定廃棄物管理施設										
第三条	廃止措置中の特定第一種廃棄物埋設施設又は特定廃棄物管理施設の維持										
第四条	核燃料物質の臨界防止										
第五条	特定第一種廃棄物埋設施設又は特定廃棄物管理施設の地盤		●	◎	—	—	—	—	—		
第六条	地震による損傷の防止		●	◎	◎	◎	—	—	—		
第七条	津波による損傷の防止		●	—	—	—	—	—	—		
第八条	外部からの衝撃による損傷の防止	第1項	●	—	—	—	—	—	—		
		洪水	—	—	—	—	—	—	—		
		降水	—	—	—	—	—	—	—		
		風(台風)	○	—	—	—	—	—	—		
		竜巻	○	—	—	—	—	—	—		
		凍結	—	—	—	—	—	—	—		
		積雪	○	—	—	—	—	—	—		
		落雷	○	—	—	—	—	—	—		
		地滑り	—	—	—	—	—	—	—		
		火山	—	—	—	—	—	—	—		
		生物学的事象	—	—	—	—	—	—	—		
		森林火災	○	—	—	—	—	—	—		
		組合せ	○	—	—	—	—	—	—		
第2項	●	—	—	—	—	—	—				
飛来物(航空機落下)	—	—	—	—	—	—	—				
ダム崩壊	—	—	—	—	—	—	—				
貯槽の決壊	—	—	—	—	—	—	—				
近隣工場等の火災	○	—	—	—	—	—	—				
有毒ガス	—	—	—	—	—	—	—				
船舶の衝突	—	—	—	—	—	—	—				
電磁波障害	—	—	—	—	—	—	—				
第九条	特定第一種廃棄物埋設施設又は特定廃棄物管理施設への人の不法な侵入等の防止		●	○	○	—	—	—	—		
第十条	閉じ込めの機能	第一号		—	—	—	—	—	—		
		第二号		—	—	—	—	—	—		
		第三号		—	—	—	—	—	—		
		第四号イ		—	—	—	—	—	—		
		第四号ロ		—	—	—	—	—	—		
		第四号ハ		—	—	—	—	—	—		
第十一条	火災等による損傷の防止	第1項	●	—	—	—	○	◎	—		
		第2項	●	—	—	—	○	◎	—		
		第3項	●	○	○	○	—	—	—		
		第4項		—	—	—	—	—	—		
		第5項		—	—	—	—	—	—		
第十二条	安全機能を有する施設	第1項	●	◎	◎	◎	○	◎	○		
		第2項	●	—	—	—	—	—	—		
		第3項	●	—	—	—	—	—	—		
第十三条	材料及び構造	第1項第一号		—	—	—	—	—	—		
		第1項第二号イ	●	—	—	—	—	—	—		
		第1項第二号ロ	●	—	—	—	—	—	—		
		第1項第二号ハ	●	—	—	—	—	—	—		
		第1項第二号ニ	●	—	—	—	—	—	—		
第2項		—	—	—	—	—	—	—			
第十四条	搬送設備	第一号		—	—	○	—	—	—		
		第二号		—	—	○	—	—	—		
第十五条	計測制御系統施設	第1項		—	—	—	—	—	—		
		第2項		—	—	—	—	—	—		
第十六条	放射線管理施設	第1項第一号		—	—	—	—	—	—		
		第1項第二号		—	—	—	—	—	—		
		第1項第三号		—	—	—	—	—	—		
		第1項第四号		—	—	—	—	—	—		
		第1項第五号		—	—	—	—	—	—		
		第2項	●	—	—	—	—	—	—		
第十七条	受入施設又は管理施設	第1項		—	—	—	—	—	—		
		第2項第一号	●	—	○	○	—	—	—		
		第2項第二号	●	—	○	○	—	—	—		
		第2項第三号	●	—	—	—	—	—	—		
第十八条	処理施設及び廃棄施設	第1項第一号		—	—	—	—	—	—		
		第1項第二号		—	—	—	—	—	—		
		第1項第三号		—	—	—	—	—	—		
		第1項第四号		—	—	—	—	—	—		
		第1項第五号		—	—	—	—	—	—		
		第2項	●	—	—	—	—	—	—		
第十九条	放射性廃棄物による汚染の防止		●	—	—	—	—	—			
第二十条	遮蔽	第1項		◎	—	—	—	—	—		
		第2項		△	—	—	—	—	—		
第二十一条	換気設備	第一号		—	—	—	—	—	—		
		第二号		—	—	—	—	—	—		
		第三号		—	—	—	—	—	—		
		第四号		—	—	—	—	—	—		
第二十二条	予備電源		●	—	—	—	—	—			
第二十三条	通信連絡設備等	第1項	●	—	—	—	—	—	—		
		第2項	●	—	—	—	—	—	—		
		第3項	●	—	—	—	—	○	—		
第二十四条	電磁的記録媒体による手続										

●：新規基準追加要求事項該当項・号
 —：当該条項の要求事項に適合すべき設備ではない、又は施設に設備が無い場合、適合性説明を要しないことを示す。
 ○：当該条項の要求事項に適合すべき設備であり、適合性説明を要することを示す。
 △：当該条項の要求事項に適合すべき設備であるが、要求事項に施設時からの変更はなく、既設をそのまま使用するため適合性説明を省略することを示す。
 ◎：新規要求事項であるが、過去の設工認申請で要求事項を満たしていることの説明がつくものを示す。

特定廃棄物管理施設の技術基準の条項	項・号	新規制基準追加要求事項	ト その他廃棄物管理設備の附属施設の構造及び設備					
			固体集積保管場Ⅱ その他廃棄物管理設備の附属施設 機器・設備 その他の主要な事項 通信連絡設備					
			9	10	11	12		
			放送設備	ページング設備	加入電話	所内内線設備		
新規制基準対応又は使用停止としての設工認申請 (使用停止は(停止)、「第〇編 第一章」→「〇--」) 赤：新規制基準対応に伴う申請、青：使用停止に伴う申請			有	有	無	有		
新規制基準前に既に設工認申請済のもの			無	無	済	無		
新規一既存(設備)			既存	既存	既存	既存		
安全施設(PS,MS)			MS-3	MS-3	MS-3	MS-3		
安全設備								
第一条	定義							
第二条	特殊な設計による特定第一種廃棄物埋設施設又は特定廃棄物管理施設							
第三条	廃止措置中の特定第一種廃棄物埋設施設又は特定廃棄物管理施設の維持							
第四条	核燃料物質の臨界防止							
第五条	特定第一種廃棄物埋設施設又は特定廃棄物管理施設の地盤	●	—	—	—	—		
第六条	地震による損傷の防止	第1項	●	—	—	—		
		第2項	●	—	—	—		
		第3項	●	—	—	—		
第七条	津波による損傷の防止	●	—	—	—			
第八条	外部からの衝撃による損傷の防止	第1項	●	洪水	—	—	—	
		降水		—	—	—		
		風(台風)		—	—	—		
		竜巻		—	—	—		
		凍結		—	—	—		
		積雪		—	—	—		
		落雷		—	—	—		
		地滑り		—	—	—		
		火山		—	—	—		
		生物学的事象		—	—	—		
		森林火災		—	—	—		
		組合せ		—	—	—		
		第2項		飛来物(航空機落下)	●	—	—	—
		ダム崩壊		—	—	—		
貯槽の決壊	—	—	—					
近隣工場等の火災	—	—	—					
有毒ガス	—	—	—					
船舶の衝突	—	—	—					
電磁波障害	—	—	—					
第九条	特定第一種廃棄物埋設施設又は特定廃棄物管理施設への人の不法な侵入等の防止	●	—	—	—			
第十条	閉じ込めの機能	第一号	—	—	—	—		
		第二号	—	—	—	—		
		第三号	—	—	—	—		
		第四号イ	—	—	—	—		
		第四号ロ	—	—	—	—		
		第四号ハ	—	—	—	—		
第十一条	火災等による損傷の防止	第1項	●	—	—	—		
		第2項	●	—	—	—		
		第3項	●	—	—	—		
		第4項	—	—	—	—		
		第5項	—	—	—	—		
第十二条	安全機能を有する施設	第1項	●	◎	○	○		
		第2項	●	—	—	—		
		第3項	●	◎	○	○		
第十三条	材料及び構造	第1項第一号	●	—	—	—		
		第1項第二号イ	●	—	—	—		
		第1項第二号ロ	●	—	—	—		
		第1項第二号ハ	●	—	—	—		
		第1項第二号ニ	●	—	—	—		
第2項	—	—	—	—				
第十四条	搬送設備							
第十五条	計測制御系統施設	第一号	—	—	—	—		
		第二号	—	—	—	—		
第十六条	放射線管理施設	第1項	—	—	—	—		
		第2項	—	—	—	—		
		第1項第一号	—	—	—	—		
		第1項第二号	—	—	—	—		
		第1項第三号	—	—	—	—		
		第1項第四号	—	—	—	—		
第1項第五号	—	—	—	—				
第2項	●	—	—	—	—			
第十七条	受入施設又は管理施設	第1項	●	—	—	—		
		第2項第一号	●	—	—	—		
		第2項第二号	●	—	—	—		
		第2項第三号	●	—	—	—		
第十八条	処理施設及び廃棄施設	第1項第一号	—	—	—	—		
		第1項第二号	—	—	—	—		
		第1項第三号	—	—	—	—		
		第1項第四号	—	—	—	—		
		第1項第五号	—	—	—	—		
		第2項	●	—	—	—		
第十九条	放射性廃棄物による汚染の防止							
第二十条	遮蔽	第1項	●	—	—	—		
		第2項	—	—	—	—		
第二十一条	換気設備	第一号	—	—	—	—		
		第二号	—	—	—	—		
		第三号	—	—	—	—		
		第四号	—	—	—	—		
第二十二条	予備電源							
第二十三条	通信連絡設備等	第1項	●	◎	○	○		
		第2項	●	—	—	—		
		第3項	●	◎	○	○		
第二十四条	電磁的記録媒体による手続							

●：新規制基準追加要求事項該当項・号
 —：当該条項の要求事項に適合すべき設備ではない、又は施設に設備が無い場合、適合性説明を要しないことを示す。
 ○：当該条項の要求事項に適合すべき設備であり、適合性説明を要することを示す。
 △：当該条項の要求事項に適合すべき設備であるが、要求事項に施設時からの変更はなく、既設をそのまま使用するため適合性説明を省略することを示す。
 ◎：新規要求事項であるが、過去の設工認申請で要求事項を満たしていることの説明がつくものを示す。

特定廃棄物管理施設の技術基準の条項	項・号	新規制基準追加要求事項	ハ 廃棄物管理設備本体の構造及び設備					ト その他廃棄物管理設備の附属施設の構造及び設備		
			固体集積保管場Ⅲ							
			廃棄物管理設備本体の管理施設					その他廃棄物管理設備の附属施設		
			機器・設備					その他の主要な事項		
			建家		管理施設			消防設備		
1	2	3	4	5	6	7	8			
建家	管理区域境界のさく、扉、壁	パレット式堅積保管設備	ラック式横積保管設備	天井クレーン(天井走行式)	消火設備	消防設備				
無	無	無	無	無	消火器	自動火災報知設備	安全避難通路			
新規制基準対応又は使用停止としての設工認申請 (使用停止は(停止)、「第〇編 第一章」→「〇--」) 赤：新規制基準対応に伴う申請、青：使用停止に伴う申請			無	無	無	無	無	有	無	有
新規制基準前に既に設工認申請済のもの			済	済	済	済	済	済	済	済
新規一既存(設備)			済	済	済	済	済	済	済	済
安全施設(PS,MS)										
安全設備										
第一条	定義									
第二条	特殊な設計による特定第一種廃棄物埋設施設又は特定廃棄物管理施設									
第三条	廃止措置中の特定第一種廃棄物埋設施設又は特定廃棄物管理施設の維持									
第四条	核燃料物質の臨界防止		●	○	○	○	○	○	○	○
第五条	特定第一種廃棄物埋設施設又は特定廃棄物管理施設の地盤		●	○	○	○	○	○	○	○
第六条	地震による損傷の防止	第1項	●	○	○	○	○	○	○	○
		第2項	●	○	○	○	○	○	○	○
		第3項	●	○	○	○	○	○	○	○
第七条	津波による損傷の防止	第1項	●	○	○	○	○	○	○	○
		洪水	●	○	○	○	○	○	○	○
		降水	●	○	○	○	○	○	○	○
		風(台風)	●	○	○	○	○	○	○	○
		竜巻	●	○	○	○	○	○	○	○
		凍結	●	○	○	○	○	○	○	○
		積雪	●	○	○	○	○	○	○	○
		落雷	●	○	○	○	○	○	○	○
		地滑り	●	○	○	○	○	○	○	○
		火山	●	○	○	○	○	○	○	○
		生物学的事象	●	○	○	○	○	○	○	○
		森林火災	●	○	○	○	○	○	○	○
		組合せ	●	○	○	○	○	○	○	○
		第2項	●	○	○	○	○	○	○	○
		飛来物(航空機落下)	●	○	○	○	○	○	○	○
ダム崩壊	●	○	○	○	○	○	○	○		
貯槽の決壊	●	○	○	○	○	○	○	○		
近隣工場等の火災	●	○	○	○	○	○	○	○		
有毒ガス	●	○	○	○	○	○	○	○		
船舶の衝突	●	○	○	○	○	○	○	○		
電磁波障害	●	○	○	○	○	○	○	○		
第九条	特定第一種廃棄物埋設施設又は特定廃棄物管理施設への人の不法な侵入等の防止		●	○	○	○	○	○	○	○
第十条	閉じ込めの機能	第一号		○	○	○	○	○	○	○
		第二号		○	○	○	○	○	○	○
		第三号		○	○	○	○	○	○	○
		第四号イ		○	○	○	○	○	○	○
		第四号ロ		○	○	○	○	○	○	○
		第四号ハ		○	○	○	○	○	○	○
第十一条	火災等による損傷の防止	第1項	●	○	○	○	○	○	○	○
		第2項	●	○	○	○	○	○	○	○
		第3項	●	○	○	○	○	○	○	○
		第4項	●	○	○	○	○	○	○	○
		第5項	●	○	○	○	○	○	○	○
第十二条	安全機能を有する施設	第1項	●	○	○	○	○	○	○	○
		第2項	●	○	○	○	○	○	○	○
		第3項	●	○	○	○	○	○	○	○
第十三条	材料及び構造	第1項第一号	●	○	○	○	○	○	○	○
		第1項第二号イ	●	○	○	○	○	○	○	○
		第1項第二号ロ	●	○	○	○	○	○	○	○
		第1項第二号ハ	●	○	○	○	○	○	○	○
		第1項第二号ニ	●	○	○	○	○	○	○	○
第2項	●	○	○	○	○	○	○	○		
第十四条	搬送設備	第一号		○	○	○	○	○	○	○
		第二号		○	○	○	○	○	○	○
第十五条	計測制御系統施設	第1項		○	○	○	○	○	○	○
		第2項		○	○	○	○	○	○	○
第十六条	放射線管理施設	第1項第一号		○	○	○	○	○	○	○
		第1項第二号		○	○	○	○	○	○	○
		第1項第三号		○	○	○	○	○	○	○
		第1項第四号		○	○	○	○	○	○	○
		第1項第五号		○	○	○	○	○	○	○
		第2項	●	○	○	○	○	○	○	○
第十七条	受入施設又は管理施設	第1項	●	○	○	○	○	○	○	○
		第2項第一号	●	○	○	○	○	○	○	○
		第2項第二号	●	○	○	○	○	○	○	○
第十八条	処理施設及び廃棄施設	第2項第三号	●	○	○	○	○	○	○	○
		第1項第一号		○	○	○	○	○	○	○
		第1項第二号		○	○	○	○	○	○	○
		第1項第三号		○	○	○	○	○	○	○
		第1項第四号		○	○	○	○	○	○	○
		第1項第五号		○	○	○	○	○	○	○
第十九条	放射性廃棄物による汚染の防止		●	○	○	○	○	○	○	
第二十条	遮蔽	第1項	●	○	○	○	○	○	○	○
		第2項	●	△	○	○	○	○	○	○
第二十一条	換気設備	第一号		○	○	○	○	○	○	○
		第二号		○	○	○	○	○	○	○
		第三号		○	○	○	○	○	○	○
		第四号		○	○	○	○	○	○	○
第二十二条	予備電源		●	○	○	○	○	○	○	
第二十三条	通信連絡設備等	第1項	●	○	○	○	○	○	○	○
		第2項	●	○	○	○	○	○	○	○
		第3項	●	○	○	○	○	○	○	○
第二十四条	電磁的記録媒体による手続		●	○	○	○	○	○	○	

●：新規制基準追加要求事項該当項・号

○：当該条項の要求事項に適合すべき設備ではない、又は施設に設備が無いため、適合性説明を要しないことを示す。

△：当該条項の要求事項に適合すべき設備であり、適合性説明を要することを示す。

○：当該条項の要求事項に適合すべき設備であるが、要求事項に施設時からの変更はなく、既設をそのまま使用するため適合性説明を省略することを示す。

◎：新規要求事項であるが、過去の設工認申請で要求事項を満たしていることの説明がつくものを示す。

特定廃棄物管理施設の技術基準の条項		項・号	新規制基準追加要求事項	ト その他廃棄物管理設備の附属施設の構造及び設備			
				固体集積保管場Ⅲ			
				その他廃棄物管理設備の附属施設			
				機器・設備			
				その他の主要な事項			
				電気設備	通信連絡設備		
				9	10	11	12
				電気設備	放送設備	ページング設備	所内内線設備
新規制基準対応又は使用停止としての設工認申請 (使用停止は(停止)、「第〇編 第一章」→「〇--」) 赤：新規制基準対応に伴う申請、青：使用停止に伴う申請				無	有	有	有
新規制基準前に既に設工認申請済のもの				済	無	無	無
新規一既存(設備)				既存	既存	既存	既存
安全施設(PS,MS)							
安全設備							
第一条	定義						
第二条	特殊な設計による特定第一種廃棄物埋設施設又は特定廃棄物管理施設						
第三条	廃止措置中の特定第一種廃棄物埋設施設又は特定廃棄物管理施設の維持						
第四条	核燃料物質の臨界防止		●	—	—	—	—
第五条	特定第一種廃棄物埋設施設又は特定廃棄物管理施設の地盤		●	—	—	—	—
第六条	地震による損傷の防止	第1項	●	—	—	—	—
		第2項	●	—	—	—	—
		第3項	●	—	—	—	—
第七条	津波による損傷の防止		●	—	—	—	—
第八条	外部からの衝撃による損傷の防止	第1項	●	洪水	—	—	—
		降水		—	—	—	
		風(台風)		—	—	—	
		竜巻		—	—	—	
		凍結		—	—	—	
		積雪		—	—	—	
		落雷		—	—	—	
		地滑り		—	—	—	
		火山		—	—	—	
		生物学的事象		—	—	—	
		森林火災		—	—	—	
		組合せ		—	—	—	
		第2項		●	飛来物(航空機落下)	—	—
ダム崩壊	—	—	—				
貯槽の決壊	—	—	—				
近隣工場等の火災	—	—	—				
有毒ガス	—	—	—				
船舶の衝突	—	—	—				
電磁波障害	—	—	—				
第九条	特定第一種廃棄物埋設施設又は特定廃棄物管理施設への人の不法な侵入等の防止		●	—	—	—	—
第十条	閉じ込めの機能	第一号		—	—	—	—
		第二号		—	—	—	
		第三号		—	—	—	
		第四号イ		—	—	—	
		第四号ロ		—	—	—	
		第四号ハ		—	—	—	
第十一条	火災等による損傷の防止	第1項	●	—	—	—	
		第2項	●	—	—	—	
		第3項	●	—	—	—	
		第4項		—	—	—	
		第5項		—	—	—	
第十二条	安全機能を有する施設	第1項	●	—	◎	◎	
		第2項	●	—	—	—	
		第3項	●	—	◎	◎	
第十三条	材料及び構造	第1項第一号		—	—	—	
		第1項第二号イ	●	—	—	—	
		第1項第二号ロ	●	—	—	—	
		第1項第二号ハ	●	—	—	—	
		第1項第二号ニ	●	—	—	—	
第2項		—	—	—	—		
第十四条	搬送設備			—	—	—	
第十五条	計測制御系統施設	第一号		—	—	—	
		第二号		—	—	—	
第十六条	放射線管理施設	第1項		—	—	—	
		第1項第一号		—	—	—	
		第1項第二号		—	—	—	
		第1項第三号		—	—	—	
		第1項第四号		—	—	—	
		第1項第五号		—	—	—	
第2項	●	—	—	—			
第十七条	受入施設又は管理施設	第1項		—	—	—	
		第2項第一号	●	—	—	—	
		第2項第二号	●	—	—	—	
第十八条	処理施設及び廃棄施設	第2項第三号	●	—	—	—	
		第1項第一号		—	—	—	
		第1項第二号		—	—	—	
		第1項第三号		—	—	—	
		第1項第四号		—	—	—	
第十九条	放射性廃棄物による汚染の防止		●	—	—	—	
第二十条	遮蔽	第1項	●	—	—	—	
		第2項		—	—	—	
第二十一条	換気設備	第一号		—	—	—	
		第二号		—	—	—	
		第三号		—	—	—	
		第四号		—	—	—	
第二十二条	予備電源		●	—	—	—	
第二十三条	通信連絡設備等	第1項	●	—	○	○	
		第2項	●	—	—	○	
		第3項	●	—	○	○	
第二十四条	電磁的記録媒体による手続						

●：新規制基準追加要求事項該当項・号

—：当該条項の要求事項に適合すべき設備ではない、又は施設に設備が無いため、適合性説明を要しないことを示す。

○：当該条項の要求事項に適合すべき設備であり、適合性説明を要することを示す。

△：当該条項の要求事項に適合すべき設備であるが、要求事項に施設時からの変更はなく、既設をそのまま使用するため適合性説明を省略することを示す。

◎：新規要求事項であるが、過去の設工認申請で要求事項を満たしていることの説明がつくものを示す。

特定廃棄物管理施設の技術基準の条項	項・号	新規制基準追加要求事項	ハ 廃棄物管理設備本体の構造及び設備						ト その他廃棄物管理設備の附属施設の構造及び設備			
			固体集積保管場Ⅳ									
			廃棄物管理設備本体の管理施設						その他廃棄物管理設備の附属施設			
			機器・設備						その他の主要な事項			
			建家			管理施設			消防設備			
1	2	3	4	5	6	7	8	9	10			
建家	管理区域境界のさく、扉、壁	パレット式堅積保管設備	油圧エレベーター（パケージ移動用）	フォークリフト	天井クレーン（パケージ荷役用）	消火器	自動火災報知設備	屋内消火栓設備	安全避難通路			
新規制基準対応又は使用停止としての設工認申請 (使用停止は(停止)、「第〇編 第一章」→「〇-」) 赤：新規制基準対応に伴う申請、青：使用停止に伴う申請			無	無	無	有	有	有	有	有	有	
新規制基準前に既に設工認申請済のもの			済	済	済	無	無	無	無	無	無	
新規一既存(設備)			済	済	済	無	無	無	無	無	無	
安全施設(PS, MS)			済	済	済	無	無	無	無	無	無	
安全設備			済	済	済	無	無	無	無	無	無	
第一条	定義											
第二条	特殊な設計による特定第一種廃棄物管理施設又は特定廃棄物管理施設											
第三条	廃止措置中の特定第一種廃棄物管理施設又は特定廃棄物管理施設の維持											
第四条	核燃料物質の臨界防止	●	○	○	○	○	○	○	○	○	○	
第五条	特定第一種廃棄物管理施設又は特定廃棄物管理施設の地盤	●	○	○	○	○	○	○	○	○	○	
第六条	地震による損傷の防止	第1項	●	○	○	○	○	○	○	○	○	
		第2項	●	○	○	○	○	○	○	○	○	
		第3項	●	○	○	○	○	○	○	○	○	
第七条	津波による損傷の防止	●	○	○	○	○	○	○	○	○		
第八条	外部からの衝撃による損傷の防止	第1項	●	○	○	○	○	○	○	○	○	
		洪水	○	○	○	○	○	○	○	○	○	
		降水	○	○	○	○	○	○	○	○	○	
		風(台風)	○	○	○	○	○	○	○	○	○	
		竜巻	○	○	○	○	○	○	○	○	○	
		凍結	○	○	○	○	○	○	○	○	○	
		積雪	○	○	○	○	○	○	○	○	○	
		落雷	○	○	○	○	○	○	○	○	○	
		地滑り	○	○	○	○	○	○	○	○	○	
		火山	○	○	○	○	○	○	○	○	○	
		生物学的事象	○	○	○	○	○	○	○	○	○	
		森林火災	○	○	○	○	○	○	○	○	○	
		組合せ	○	○	○	○	○	○	○	○	○	
		第2項	飛来物(航空機落下等)	○	○	○	○	○	○	○	○	
ダム崩壊	○	○	○	○	○	○	○	○	○			
貯槽の決壊	○	○	○	○	○	○	○	○	○			
近隣工場等の火災	○	○	○	○	○	○	○	○	○			
有毒ガス	○	○	○	○	○	○	○	○	○			
船舶の衝突	○	○	○	○	○	○	○	○	○			
電磁波障害	○	○	○	○	○	○	○	○	○			
第九条	特定第一種廃棄物管理施設又は特定廃棄物管理施設への人の不法な侵入等の防止	●	○	○	○	○	○	○	○	○		
第十条	閉じ込めの機能	第一号	○	○	○	○	○	○	○	○	○	
		第二号	○	○	○	○	○	○	○	○	○	
		第三号	○	○	○	○	○	○	○	○	○	
		第四号イ	○	○	○	○	○	○	○	○	○	
		第四号ロ	○	○	○	○	○	○	○	○	○	
		第四号ハ	○	○	○	○	○	○	○	○	○	
第十一条	火災等による損傷の防止	第1項	●	○	○	○	○	○	○	○	○	
		第2項	●	○	○	○	○	○	○	○	○	
		第3項	●	○	○	○	○	○	○	○	○	
		第4項	○	○	○	○	○	○	○	○	○	
		第5項	○	○	○	○	○	○	○	○	○	
第十二条	安全機能を有する施設	第1項	●	○	○	○	○	○	○	○	○	
		第2項	●	○	○	○	○	○	○	○	○	
		第3項	●	○	○	○	○	○	○	○	○	
第十三条	材料及び構造	第1項第一号	○	○	○	○	○	○	○	○	○	
		第1項第二号イ	○	○	○	○	○	○	○	○	○	
		第1項第二号ロ	○	○	○	○	○	○	○	○	○	
		第1項第二号ハ	○	○	○	○	○	○	○	○	○	
		第1項第二号ニ	○	○	○	○	○	○	○	○	○	
第十四条	搬送設備	第2項	○	○	○	○	○	○	○	○	○	
		第一号	○	○	○	○	○	○	○	○	○	
第十五条	計測制御系統施設	第二号	○	○	○	○	○	○	○	○	○	
		第1項	○	○	○	○	○	○	○	○	○	
第十六条	放射線管理施設	第2項	○	○	○	○	○	○	○	○	○	
		第1項第一号	○	○	○	○	○	○	○	○	○	
		第1項第二号	○	○	○	○	○	○	○	○	○	
		第1項第三号	○	○	○	○	○	○	○	○	○	
		第1項第四号	○	○	○	○	○	○	○	○	○	
		第1項第五号	○	○	○	○	○	○	○	○	○	
第十七条	受入施設又は管理施設	第2項	●	○	○	○	○	○	○	○	○	
		第1項	○	○	○	○	○	○	○	○	○	
		第2項第一号	○	○	○	○	○	○	○	○	○	
		第2項第二号	○	○	○	○	○	○	○	○	○	
第十八条	処理施設及び廃棄施設	第2項第三号	○	○	○	○	○	○	○	○	○	
		第1項第一号	○	○	○	○	○	○	○	○	○	
		第1項第二号	○	○	○	○	○	○	○	○	○	
		第1項第三号	○	○	○	○	○	○	○	○	○	
		第1項第四号	○	○	○	○	○	○	○	○	○	
		第1項第五号	○	○	○	○	○	○	○	○	○	
第十九条	放射性廃棄物による汚染の防止	第2項	●	○	○	○	○	○	○	○	○	
		第1項	○	○	○	○	○	○	○	○	○	
第二十条	遮蔽	第2項	○	○	○	○	○	○	○	○	○	
		第1項	○	○	○	○	○	○	○	○	○	
第二十一条	換気設備	第一号	○	○	○	○	○	○	○	○	○	
		第二号	○	○	○	○	○	○	○	○	○	
		第三号	○	○	○	○	○	○	○	○	○	
		第四号	○	○	○	○	○	○	○	○	○	
第二十二条	予備電源	第一号	○	○	○	○	○	○	○	○	○	
		第二号	○	○	○	○	○	○	○	○	○	
		第三号	○	○	○	○	○	○	○	○	○	
第二十三条	通信連絡設備等	第一号	○	○	○	○	○	○	○	○	○	
		第二号	○	○	○	○	○	○	○	○	○	
		第三号	○	○	○	○	○	○	○	○	○	
第二十四条	電磁的記録媒体による手続	○	○	○	○	○	○	○	○	○		

●：新規制基準追加要求事項該当項・号
 ○：当該条項の要求事項に適合すべき設備ではない、又は施設に設備が無い場合、適合性説明を要しないことを示す。
 △：当該条項の要求事項に適合すべき設備であり、適合性説明を要することを示す。
 △：当該条項の要求事項に適合すべき設備であるが、要求事項に施設時からの変更はなく、既設をそのまま使用するため適合性説明を省略することを示す。
 ◎：新規要求事項であるが、過去の設工認申請で要求事項を満たしていることの説明がつくものを示す。

特定廃棄物管理施設の技術基準の条項	項・号	新規制基準追加要求事項	ト その他廃棄物管理設備の附属施設の構造及び設備			
			固体集積保管場Ⅳ			
			その他廃棄物管理設備の附属施設			
			機器・設備 その他の主要な事項			
		電気設備	通信連絡設備			
		11	12	13	14	
		電気設備	放送設備	ページング設備	所内内線設備	
新規制基準対応又は使用停止としての設工認申請 (使用停止は(停止)、「第〇編 第一章」→「〇--」) 赤：新規制基準対応に伴う申請、青：使用停止に伴う申請		無	有	有	有	
新規制基準前に既に設工認申請済のもの		済	無	無	無	
新規一既存(設備)		既存	既存	既存	既存	
安全施設(PS,MS)		MS-3	MS-3	MS-3	MS-3	
安全設備						
第一条	定義					
第二条	特殊な設計による特定第一種廃棄物埋設施設又は特定廃棄物管理施設					
第三条	廃止措置中の特定第一種廃棄物埋設施設又は特定廃棄物管理施設の維持					
第四条	核燃料物質の臨界防止	●	—	—	—	
第五条	特定第一種廃棄物埋設施設又は特定廃棄物管理施設の地盤	●	—	—	—	
第六条	地震による損傷の防止	第1項	●	—	—	
		第2項	●	—	—	
		第3項	●	—	—	
第七条	津波による損傷の防止	●	—	—	—	
第八条	外部からの衝撃による損傷の防止	第1項	洪水	—	—	—
			降水	—	—	—
			風(台風)	—	—	—
			竜巻	—	—	—
			凍結	—	—	—
			積雪	—	—	—
			落雷	●	—	—
		地滑り	—	—	—	
		火山	—	—	—	
		生物学的事象	—	—	—	
		森林火災	—	—	—	
		組合せ	—	—	—	
		第2項	飛来物(航空機落下)	●	—	—
			ダム崩壊	—	—	—
貯槽の決壊	—		—	—		
近隣工場等の火災	—		—	—		
有毒ガス	—		—	—		
船舶の衝突	—		—	—		
電磁波障害	—		—	—		
第九条	特定第一種廃棄物埋設施設又は特定廃棄物管理施設への人の不法な侵入等の防止	●	—	—	—	
第十条	閉じ込めの機能	第一号	—	—	—	
		第二号	—	—	—	
		第三号	—	—	—	
		第四号イ	—	—	—	
		第四号ロ	—	—	—	
		第四号ハ	—	—	—	
第十一条	火災等による損傷の防止	第1項	●	—	—	
		第2項	●	—	—	
		第3項	●	—	—	
		第4項	—	—	—	
		第5項	—	—	—	
第十二条	安全機能を有する施設	第1項	—	◎	◎	
		第2項	●	—	—	
		第3項	—	◎	◎	
第十三条	材料及び構造	第1項第一号	●	—	—	
		第1項第二号イ	●	—	—	
		第1項第二号ロ	●	—	—	
		第1項第二号ハ	●	—	—	
		第1項第二号ニ	●	—	—	
		第2項	—	—	—	
第十四条	搬送設備	第一号	—	—	—	
		第二号	—	—	—	
第十五条	計測制御系統施設	第1項	—	—	—	
		第2項	—	—	—	
第十六条	放射線管理施設	第1項第一号	—	—	—	
		第1項第二号	—	—	—	
		第1項第三号	—	—	—	
		第1項第四号	—	—	—	
		第1項第五号	—	—	—	
		第2項	●	—	—	
第十七条	受入施設又は管理施設	第1項	●	—	—	
		第2項第一号	●	—	—	
		第2項第二号	●	—	—	
第十八条	処理施設及び廃棄施設	第1項第一号	—	—	—	
		第1項第二号	—	—	—	
		第1項第三号	—	—	—	
		第1項第四号	—	—	—	
		第1項第五号	—	—	—	
		第2項	●	—	—	
第十九条	放射性廃棄物による汚染の防止	●	—	—	—	
第二十条	遮蔽	第1項	●	—	—	
		第2項	—	—	—	
第二十一条	換気設備	第一号	—	—	—	
		第二号	—	—	—	
		第三号	—	—	—	
		第四号	—	—	—	
第二十二条	予備電源	●	—	—	—	
第二十三条	通信連絡設備等	第1項	●	○	○	
		第2項	●	—	○	
		第3項	●	○	○	
第二十四条	電磁的記録媒体による手続					

●：新規制基準追加要求事項該当項・号

—：当該条項の要求事項に適合すべき設備ではない、又は施設に設備が無いため、適合性説明を要しないことを示す。

○：当該条項の要求事項に適合すべき設備であり、適合性説明を要することを示す。

△：当該条項の要求事項に適合すべき設備であるが、要求事項に施設時からの変更はなく、既設をそのまま使用するため適合性説明を省略することを示す。

◎：新規要求事項であるが、過去の設工認申請で要求事項を満たしていることの説明がつくものを示す。

特定廃棄物管理施設の技術基準の条項	項・号	新規基準追加要求事項	ハ 廃棄物管理設備本体の構造及び設備						ヘ 放射線管理施設の設備				
			α 固体貯蔵施設										
			廃棄物管理設備本体の管理施設						放射線管理施設				
			機器・設備										
			建家		管理施設				屋内管理用の主要な設備		屋外管理用の主要な設備		
		放射線監視設備				放射線監視設備		放射線監視設備					
		荷役設備				作業環境モニタリング設備		周辺環境モニタリング設備					
1	2	3	4	5	6	7	8	9	10				
建家	管理区域境界のさく、扉、壁	貯蔵設備	貯蔵孔内空気サンプリング設備	天井クレーン	サンプリングビット	エリアモニタ	室内空気モニタ	ローカルサンプリング装置	排気モニタリング設備				
新規基準対応又は使用停止としての設工認申請 (使用停止は(停止)、「第〇編 第一章」→「〇一」) 赤：新規基準対応に伴う申請、青：使用停止に伴う申請			無	無	無	無	無	無	無	無	無	無	
新規基準前に既に設工認申請済のもの			済	済	済	済	済	済	済	済	済	済	
新規一既存(設備)			済	済	済	済	済	済	済	済	済	済	
安全施設(PS, MS)			済	済	済	済	済	済	済	済	済	済	
安全設備			済	済	済	済	済	済	済	済	済	済	
第一条	定義												
第二条	特殊な設計による特定第一種廃棄物埋設施設又は特定廃棄物管理施設												
第三条	廃止措置中の特定第一種廃棄物埋設施設又は特定廃棄物管理施設の維持												
第四条	核燃料物質の臨界防止												
第五条	特定第一種廃棄物埋設施設又は特定廃棄物管理施設の地盤		●	○	—	—	—	—	—	—	—	—	
第六条	地震による損傷の防止	第1項	●	○	—	—	—	—	—	—	—	—	
		第2項	●	—	—	—	—	—	—	—	—	—	
		第3項	●	—	—	—	—	—	—	—	—	—	
第七条	津波による損傷の防止		●	—	—	—	—	—	—	—	—	—	
第八条	外部からの衝撃による損傷の防止	第1項	●	洪水	—	—	—	—	—	—	—	—	—
		降水		—	—	—	—	—	—	—	—	—	
		風(台風)		○	—	—	—	—	—	—	—	—	
		竜巻		○	—	—	—	—	—	—	—	—	
		凍結		○	—	—	—	—	—	—	—	—	
		積雪		○	—	—	—	—	—	—	—	—	
		落雷		○	—	—	—	—	—	—	—	—	
		地滑り		—	—	—	—	—	—	—	—	—	
		火山		—	—	—	—	—	—	—	—	—	
		生物学的事象		—	—	—	—	—	—	—	—	—	
		森林火災		○	—	—	—	—	—	—	—	—	
		組合せ		○	—	—	—	—	—	—	—	—	
		第2項		飛来物(航空機落下等)	—	—	—	—	—	—	—	—	—
				ダム崩壊	—	—	—	—	—	—	—	—	—
	貯槽の決壊	—	—	—	—	—	—	—	—	—			
	近隣工場等の火災	○	—	—	—	—	—	—	—	—			
	有毒ガス	—	—	—	—	—	—	—	—	—			
	船舶の衝突	—	—	—	—	—	—	—	—	—			
	電磁波障害	—	—	—	—	—	—	—	—	—			
第九条	特定第一種廃棄物埋設施設又は特定廃棄物管理施設への人の不法な侵入等の防止		●	○	○	—	—	—	—	—	—	—	
第十条	閉じ込めの機能	第一号		—	—	—	—	—	—	—	—	—	
		第二号		—	—	—	—	—	—	—	—	—	
		第三号		—	—	—	—	—	—	—	—	—	
		第四号イ		—	—	—	—	—	—	—	—	—	
		第四号ロ		—	—	—	—	—	—	—	—	—	
		第四号ハ		—	—	—	—	—	—	—	—	—	
第十一条	火災等による損傷の防止	第1項	●	—	—	—	—	—	—	—	—	—	
		第2項	●	—	—	—	—	—	—	—	—	—	
		第3項	●	○	○	○	○	○	—	—	—	—	
		第4項		—	—	—	—	—	—	—	—	—	
		第5項		—	—	—	—	—	—	—	—	—	
第十二条	安全機能を有する施設	第1項	●	○	○	○	○	○	○	—	—	○	
		第2項	●	—	—	—	—	—	—	—	—	—	
		第3項	●	—	—	—	—	—	—	—	—	—	
第十三条	材料及び構造	第1項第一号		—	—	—	—	—	—	—	—	—	
		第1項第二号イ	●	—	—	—	—	—	—	—	—	—	
		第1項第二号ロ	●	—	—	—	—	—	—	—	—	—	
		第1項第二号ハ	●	—	—	—	—	—	—	—	—	—	
		第1項第二号ニ	●	—	—	—	—	—	—	—	—	—	
第十四条	搬送設備	第一号		—	—	—	—	○	—	—	—	—	
		第二号		—	—	—	—	○	—	—	—	—	
第十五条	計測制御系統施設	第1項		—	—	—	—	—	—	—	—		
		第2項		—	—	—	—	—	—	—	—		
第十六条	放射線管理施設	第1項第一号		—	—	—	—	—	—	—	—	—	
		第1項第二号		—	—	—	—	—	—	—	—	△	
		第1項第三号		—	—	—	—	—	—	—	—	—	
		第1項第四号		—	—	—	—	—	—	△	—	—	
		第1項第五号		—	—	—	—	—	—	—	—	—	
		第2項	●	—	—	—	—	—	—	○	—	○	
第十七条	受入施設又は管理施設	第1項	●	—	—	—	—	—	—	—	—	—	
		第2項第一号	●	—	—	○	○	○	○	—	—	—	
		第2項第二号	●	—	—	○	○	○	○	—	—	—	
		第2項第三号	●	—	—	—	—	—	—	—	—	—	
第十八条	処理施設及び廃棄施設	第1項第一号		—	—	—	—	—	—	—	—	—	
		第1項第二号		—	—	—	—	—	—	—	—	—	
		第1項第三号		—	—	—	—	—	—	—	—	—	
		第1項第四号		—	—	—	—	—	—	—	—	—	
		第1項第五号		—	—	—	—	—	—	—	—	—	
		第2項	●	—	—	—	—	—	—	—	—	—	
第十九条	放射性廃棄物による汚染の防止		●	—	—	—	—	—	—	—	—		
第二十条	遮蔽	第1項	●	○	—	○	—	—	—	—	—	—	
		第2項		—	△	—	—	—	—	—	—	—	
第二十一条	換気設備	第一号		—	—	—	—	—	—	—	—	—	
		第二号		—	—	—	—	—	—	—	—	—	
		第三号		—	—	—	—	—	—	—	—	—	
		第四号		△	—	—	—	—	—	—	—	—	
第二十二条	予備電源		●	—	—	—	—	—	—	—	—		
第二十三条	通信連絡設備等	第1項	●	—	—	—	—	—	—	—	—	—	
		第2項	●	—	—	—	—	—	—	—	—	—	
		第3項	●	—	—	—	—	—	—	—	—	—	
第二十四条	電磁的記録媒体による手続		●	—	—	—	—	—	—	—	—		

●：新規基準追加要求事項該当項・号
 ○：当該条項の要求事項に適合すべき設備ではない、又は施設に設備が無い場合、適合性説明を要しないことを示す。
 △：当該条項の要求事項に適合すべき設備であり、適合性説明を要することを示す。
 △：当該条項の要求事項に適合すべき設備であるが、要求事項に施設時からの変更はなく、既設をそのまま使用するため適合性説明を省略することを示す。
 ◎：新規要求事項であるが、過去の設工認申請で要求事項を満たしていることの説明がつくものを示す。

特定廃棄物管理施設の技術基準の条項	項・号	新規制基準追加要求事項	ト その他廃棄物管理設備の附属施設の構造及び設備					
			α 固体貯蔵施設					
			その他廃棄物管理設備の附属施設 機器・設備					
			その他の主要な事項					
		電気設備	通信連絡設備					
		20	21	22	23	24		
		電気設備	可搬型発電機8	所内内線設備	放送設備	ページング設備		
新規制基準対応又は使用停止としての設工認申請 (使用停止は(停止)、「第〇編 第一章」→「〇-」) 赤：新規制基準対応に伴う申請、青：使用停止に伴う申請		無	有	有	有	有		
新規制基準前に既に設工認申請済のもの		済	無	無	無	無		
新規一既存(設備)		既存	既存	既存	既存	既存		
安全施設(PS, MS)		MS-3	MS-3	MS-3	MS-3	MS-3		
安全設備								
第一条	定義							
第二条	特殊な設計による特定第一種廃棄物埋設施設又は特定廃棄物管理施設							
第三条	廃止措置中の特定第一種廃棄物埋設施設又は特定廃棄物管理施設の維持							
第四条	核燃料物質の臨界防止	●	—	—	—	—		
第五条	特定第一種廃棄物埋設施設又は特定廃棄物管理施設の地盤	●	—	—	—	—		
第六条	地震による損傷の防止	第1項	●	—	—	—		
		第2項	●	—	—	—		
		第3項	●	—	—	—		
第七条	津波による損傷の防止	●	—	—	—	—		
第八条	外部からの衝撃による損傷の防止	第1項	●	洪水	—	—	—	—
		降水		—	—	—	—	
		風(台風)		—	—	—	—	
		竜巻		—	—	—	—	
		凍結		—	—	—	—	
		積雪		—	—	—	—	
		落雷		—	—	—	—	
		地滑り		—	—	—	—	
		火山		—	—	—	—	
		生物学的事象		—	—	—	—	
		森林火災		—	—	—	—	
		組合せ		—	—	—	—	
		第2項		飛来物(航空機落下等)	—	—	—	—
		ダム崩壊		—	—	—	—	
貯槽の決壊	—	—	—	—				
近隣工場等の火災	●	—	—	—				
有毒ガス	—	—	—	—				
船舶の衝突	—	—	—	—				
電磁波障害	—	—	—	—				
第九条	特定第一種廃棄物埋設施設又は特定廃棄物管理施設への人の不法な侵入等の防止	●	—	—	—	—		
第十条	閉じ込めの機能	第一号	—	—	—	—		
		第二号	—	—	—	—		
		第三号	—	—	—	—		
		第四号イ	—	—	—	—		
		第四号ロ	—	—	—	—		
		第四号ハ	—	—	—	—		
第十一条	火災等による損傷の防止	第1項	●	—	—	—		
		第2項	●	—	—	—		
		第3項	●	—	—	—		
		第4項	—	—	—	—		
		第5項	—	—	—	—		
第十二条	安全機能を有する施設	第1項	●	○	○	○		
		第2項	●	—	—	—		
		第3項	●	—	○	○		
第十三条	材料及び構造	第1項第一号	—	—	—	—		
		第1項第二号イ	●	—	—	—		
		第1項第二号ロ	●	—	—	—		
		第1項第二号ハ	●	—	—	—		
		第1項第二号ニ	●	—	—	—		
第2項	—	—	—	—				
第十四条	搬送設備	第一号	—	—	—	—		
		第二号	—	—	—	—		
第十五条	計測制御系統施設	第1項	—	—	—	—		
		第2項	—	—	—	—		
第十六条	放射線管理施設	第1項第一号	—	—	—	—		
		第1項第二号	—	—	—	—		
		第1項第三号	—	—	—	—		
		第1項第四号	—	—	—	—		
		第1項第五号	—	—	—	—		
		第2項	●	—	—	—		
第十七条	受入施設又は管理施設	第1項	●	—	—	—		
		第2項第一号	●	—	—	—		
		第2項第二号	●	—	—	—		
		第2項第三号	●	—	—	—		
第十八条	処理施設及び廃棄施設	第1項第一号	—	—	—	—		
		第1項第二号	—	—	—	—		
		第1項第三号	—	—	—	—		
		第1項第四号	—	—	—	—		
		第1項第五号	—	—	—	—		
		第2項	●	—	—	—		
第十九条	放射性廃棄物による汚染の防止	●	—	—	—	—		
第二十条	遮蔽	第1項	●	—	—	—		
		第2項	—	—	—	—		
第二十一条	換気設備	第一号	—	—	—	—		
		第二号	—	—	—	—		
		第三号	—	—	—	—		
		第四号	—	—	—	—		
第二十二条	予備電源	●	○	—	—	—		
第二十三条	通信連絡設備等	第1項	●	—	○	○		
		第2項	●	—	○	—		
		第3項	●	—	○	○		
第二十四条	電磁的記録媒体による手続	●	—	—	—	—		

●：新規制基準追加要求事項該当項・号

—：当該条項の要求事項に適合すべき設備ではない、又は施設に設備が無いため、適合性説明を要しないことを示す。

○：当該条項の要求事項に適合すべき設備であり、適合性説明を要することを示す。

△：当該条項の要求事項に適合すべき設備であるが、要求事項に施設時からの変更はなく、既設をそのまま使用するため適合性説明を省略することを示す。

◎：新規要求事項であるが、過去の設工認申請で要求事項を満たしていることの説明がつくものを示す。

特定廃棄物管理施設の技術基準の条項	項・号	新規基準追加要求事項	ハ 廃棄物管理設備本体の構造及び設備								ニ 放射性廃棄物の受入れ施設の構造及び設備	
			廃液貯留施設 I									
			廃棄物管理設備本体の処理施設								放射性廃棄物の受入れ施設	
			機器・設備								液体廃棄物の受入れ施設	
			液体廃棄物の処理施設								廃液貯留槽 I	
建家		鉄筋コンクリート製貯槽		処理済廃液貯槽		鉄筋コンクリート製貯槽		主要配管				
1	2	3	4	5	6	7	8	9	10			
建家	管理区域境界のさく、扉、壁	鉄筋コンクリート製貯槽	処理済廃液貯槽出口の分岐バルブから、排水監視設備の配管との接続位置にある分岐バルブの手前まで	廃液受入関係	処理装置関係	廃棄物管理施設用廃液貯槽配管	攪拌機	半地下式鉄筋コンクリート製貯槽（内面ステンレス鋼板ライニング）	廃液貯留槽 I から各系統			
新規基準対応又は使用停止としての設工認申請（使用停止は（停止）、「第〇編 第一章」→「〇--」） 赤：新規基準対応に伴う申請、青：使用停止に伴う申請			有（停止）	無	無	無	無	有（停止）	無	無	無	無
新規基準前に既に設工認申請済のもの			済	済	済	済	済	済	済	済	済	済
新規一既存（設備）			既存	既存	既存	既存	既存	既存	既存	既存	既存	既存
安全施設（PS, MS）				MS-3	PS-3					PS-3		
安全設備												
第一条	定義											
第二条	特殊な設計による特定第一種廃棄物埋設施設又は特定廃棄物管理施設											
第三条	廃止措置中の特定第一種廃棄物埋設施設又は特定廃棄物管理施設の維持											
第四条	核燃料物質の臨界防止		●	○	○	○	○	○	○	○	○	○
第五条	特定第一種廃棄物埋設施設又は特定廃棄物管理施設の地盤		●	○	○	○	○	○	○	○	○	○
第六条	地震による損傷の防止	第1項	●	○	○	○	○	○	○	○	○	○
		第2項	●	○	○	○	○	○	○	○	○	○
		第3項	●	○	○	○	○	○	○	○	○	○
第七条	津波による損傷の防止		●	○	○	○	○	○	○	○	○	○
第八条	外部からの衝撃による損傷の防止	第1項	●	○	○	○	○	○	○	○	○	○
		洪水	○	○	○	○	○	○	○	○	○	○
		降水	○	○	○	○	○	○	○	○	○	○
		風（台風）	○	○	○	○	○	○	○	○	○	○
		竜巻	○	○	○	○	○	○	○	○	○	○
		凍結	○	○	○	○	○	○	○	○	○	○
		積雪	○	○	○	○	○	○	○	○	○	○
		落雷	○	○	○	○	○	○	○	○	○	○
		地滑り	○	○	○	○	○	○	○	○	○	○
		火山	○	○	○	○	○	○	○	○	○	○
		生物学的事象	○	○	○	○	○	○	○	○	○	○
		森林火災	○	○	○	○	○	○	○	○	○	○
		組合せ	○	○	○	○	○	○	○	○	○	○
		第2項	●	○	○	○	○	○	○	○	○	○
飛来物（航空機落下）	○	○	○	○	○	○	○	○	○	○		
ダム崩壊	○	○	○	○	○	○	○	○	○	○		
貯槽の決壊	○	○	○	○	○	○	○	○	○	○		
近隣工場等の火災	○	○	○	○	○	○	○	○	○	○		
有毒ガス	○	○	○	○	○	○	○	○	○	○		
船舶の衝突	○	○	○	○	○	○	○	○	○	○		
電磁波障害	○	○	○	○	○	○	○	○	○	○		
第九条	特定第一種廃棄物埋設施設又は特定廃棄物管理施設への人の不法な侵入等の防止		●	○	○	○	○	○	○	○	○	○
第十条	閉じ込めの機能	第一号	○	○	○	○	○	○	○	○	○	○
		第二号	○	○	○	○	○	○	○	○	○	○
		第三号	○	○	○	○	○	○	○	○	○	○
		第四号イ	○	○	○	○	○	○	○	○	○	○
		第四号ロ	○	○	○	○	○	○	○	○	○	○
		第四号ハ	○	○	○	○	○	○	○	○	○	○
第十一条	火災等による損傷の防止	第1項	●	○	○	○	○	○	○	○	○	○
		第2項	●	○	○	○	○	○	○	○	○	○
		第3項	●	○	○	○	○	○	○	○	○	○
		第4項	○	○	○	○	○	○	○	○	○	○
		第5項	○	○	○	○	○	○	○	○	○	○
第十二条	安全機能を有する施設	第1項	●	○	○	○	○	○	○	○	○	○
		第2項	●	○	○	○	○	○	○	○	○	○
		第3項	●	○	○	○	○	○	○	○	○	○
第十三条	材料及び構造	第1項第一号	●	○	○	○	○	○	○	○	○	○
		第1項第二号イ	●	○	○	○	○	○	○	○	○	○
		第1項第二号ロ	●	○	○	○	○	○	○	○	○	○
		第1項第二号ハ	●	○	○	○	○	○	○	○	○	○
		第1項第二号ニ	●	○	○	○	○	○	○	○	○	○
第十四条	搬送設備											
第十五条	計測制御系統施設	第1項										
		第2項										
第十六条	放射線管理施設	第1項第一号										
		第1項第二号										
		第1項第三号										
		第1項第四号										
		第1項第五号										
		第2項	●	○	○	○	○	○	○	○	○	○
第十七条	受入施設又は管理施設	第1項	●	○	○	○	○	○	○	○	○	
		第2項第一号	●	○	○	○	○	○	○	○	○	
		第2項第二号	●	○	○	○	○	○	○	○	○	
第十八条	処理施設及び廃棄施設	第1項第一号										
		第1項第二号										
		第1項第三号										
		第1項第四号										
		第1項第五号										
第十九条	放射性廃棄物による汚染の防止		●	○	○	○	○	○	○	○	○	
第二十条	遮蔽	第1項	●	○	○	○	○	○	○	○	○	
		第2項	○	○	○	○	○	○	○	○	○	
第二十一条	換気設備	第一号										
		第二号										
		第三号										
		第四号										
第二十二條	予備電源		●	○	○	○	○	○	○	○		
第二十三條	通信連絡設備等	第1項	●	○	○	○	○	○	○	○	○	
		第2項	●	○	○	○	○	○	○	○	○	
		第3項	●	○	○	○	○	○	○	○	○	
第二十四條	電磁的記録媒体による手続											

●：新規基準追加要求事項該当項・号
 ○：当該条項の要求事項に適合すべき設備ではない、又は施設に設備が無い場合、適合性説明を要しないことを示す。
 △：当該条項の要求事項に適合すべき設備であり、適合性説明を要することを示す。
 ○：当該条項の要求事項に適合すべき設備であるが、要求事項に施設時からの変更はなく、既設をそのまま使用するため適合性説明を省略することを示す。
 ◎：新規要求事項であるが、過去の設工認申請で要求事項を満たしていることの説明がつくものを示す。

特定廃棄物管理施設の技術基準の条項	項・号	新規制基準追加要求事項	ニ 放射性廃棄物の受入れ施設の構造及び設備						ホ 計測制御系統施設の設備		ヘ 放射線管理施設の設備		
			廃液貯留施設 I										
			放射性廃棄物の受入れ施設						計測制御系統施設		放射線管理施設		
			機器・設備										
			液体廃棄物の受入れ施設						計測制御設備		屋内管理用の設備		
			廃液貯槽 I						液位等に関する計測制御設備		出入管理関係設備		
主要配管													
11	12	13	14	15	16	17	18	19	20				
廃液受入関係	処理装置関係	廃棄物管理施設用廃液貯槽配管	タンクローリ受入れ配管	攪拌機	堰	処理済廃液貯槽計測設備	廃液貯槽 I 計測設備	更衣設備	手洗い設備				
新規制基準対応又は使用停止としての設工認申請 (使用停止は(停止)、「第〇編 第一章」→「〇--」) 赤：新規制基準対応に伴う申請、青：使用停止に伴う申請			無	有 (停止)	無	無	無	無	無	無	無	無	
新規制基準前に既に設工認申請済のもの			済	済	済	済	済	済	済	済	済	済	
新規一既存(設備)			既存	既存	既存	既存	既存	既存	既存	既存	既存	既存	
安全施設(PS,MS)			PS-3				MS-3	MS-3	MS-3	MS-3	MS-3	MS-3	
安全設備													
第一条	定義												
第二条	特殊な設計による特定第一種廃棄物管理施設又は特定廃棄物管理施設												
第三条	廃止措置中の特定第一種廃棄物管理施設又は特定廃棄物管理施設の維持												
第四条	核燃料物質の臨界防止		●	—	—	—	—	—	—	—	—	—	
第五条	特定第一種廃棄物管理施設又は特定廃棄物管理施設の地盤		●	—	—	—	—	—	—	—	—	—	
第六条	地震による損傷の防止	第1項	●	◎	◎	◎	◎	◎	◎	◎	◎	◎	
		第2項	●	—	—	—	—	—	—	—	—	—	
		第3項	●	—	—	—	—	—	—	—	—	—	
第七条	津波による損傷の防止		●	—	—	—	—	—	—	—	—		
第八条	外部からの衝撃による損傷の防止	第1項	●	洪水	—	—	—	—	—	—	—	—	—
		降水		—	—	—	—	—	—	—	—	—	
		風(台風)		—	—	—	—	—	—	—	—	—	
		竜巻		—	—	—	—	—	—	—	—	—	
		凍結		—	—	—	—	—	—	—	—	—	
		積雪		—	—	—	—	—	—	—	—	—	
		落雷		—	—	—	—	—	—	—	—	—	
		地滑り		—	—	—	—	—	—	—	—	—	
		火山		—	—	—	—	—	—	—	—	—	
		生物学的事象		—	—	—	—	—	—	—	—	—	
		森林火災		—	—	—	—	—	—	—	—	—	
		組合せ		—	—	—	—	—	—	—	—	—	
		第2項		飛来物(航空機落下等)	—	—	—	—	—	—	—	—	—
		ダム崩壊		—	—	—	—	—	—	—	—	—	
貯槽の決壊	—	—	—	—	—	○	—	—	—				
近隣工場等の火災	●	—	—	—	—	—	—	—	—				
有毒ガス	—	—	—	—	—	—	—	—	—				
船舶の衝突	—	—	—	—	—	—	—	—	—				
電磁波障害	—	—	—	—	—	—	—	—	—				
第九条	特定第一種廃棄物管理施設への人の不法な侵入等の防止		●	—	—	—	—	—	○	○	—	—	
第十条	閉じ込めの機能	第一号		—	—	—	—	—	—	—	—	—	
		第二号		—	—	—	—	—	—	—	—	—	
		第三号		—	—	—	—	—	—	—	—	—	
		第四号イ		—	—	—	—	—	—	—	—	—	
		第四号ロ		—	—	—	—	—	△	—	—	—	
		第四号ハ		—	—	—	—	—	—	—	—	—	
第十一条	火災等による損傷の防止	第1項	●	—	—	—	—	—	—	—	—	—	
		第2項	●	—	—	—	—	—	—	—	—	—	
		第3項	●	○	○	○	○	○	○	○	○		
		第4項		—	—	—	—	—	—	—	—	—	
		第5項		—	—	—	—	—	—	—	—	—	
第十二条	安全機能を有する施設	第1項	●	○	○	○	○	◎	○	○	◎	◎	
		第2項	●	—	—	—	—	—	—	—	—	—	
		第3項	●	—	—	—	—	—	—	—	—	—	
第十三条	材料及び構造	第1項第一号	●	—	—	—	—	—	—	—	—	—	
		第1項第二号イ	●	—	—	—	—	—	—	—	—	—	
		第1項第二号ロ	●	—	—	—	—	—	—	—	—	—	
		第1項第二号ハ	●	—	—	—	—	—	—	—	—	—	
		第1項第二号ニ	●	—	—	—	—	—	—	—	—	—	
第2項		—	—	—	—	—	—	—	—	—			
第十四条	搬送設備	第一号		—	—	—	—	—	—	—	—	—	
		第二号		—	—	—	—	—	—	—	—	—	
第十五条	計測制御系統施設	第1項		—	—	—	—	—	△	△	—	—	
		第2項		—	—	—	—	—	△	△	—	—	
第十六条	放射線管理施設	第1項第一号		—	—	—	—	—	—	—	—	—	
		第1項第二号		—	—	—	—	—	—	—	—	—	
		第1項第三号		—	—	—	—	—	—	—	—	—	
		第1項第四号		—	—	—	—	—	—	—	—	—	
		第1項第五号		—	—	—	—	—	—	—	—	—	
第2項	●	—	—	—	—	—	—	—	—	—			
第十七条	受入施設又は管理施設	第1項	●	—	—	—	—	—	—	—	—	—	
		第2項第一号	●	—	—	—	—	—	—	—	—		
		第2項第二号	●	—	—	—	—	—	—	—	—		
第十八条	処理施設及び廃棄施設	第1項第一号		—	—	—	—	—	—	—	—	—	
		第1項第二号		—	—	—	—	—	—	—	—	—	
		第1項第三号		—	—	—	—	—	—	—	—	—	
		第1項第四号		—	—	—	—	—	—	—	—	—	
		第1項第五号		—	—	—	—	—	—	—	—	—	
第2項	●	—	—	—	—	—	—	—	—	—			
第十九条	放射性廃棄物による汚染の防止		●	—	—	—	—	—	—	—	—		
第二十条	遮蔽	第1項	●	—	—	—	—	—	—	—	—	—	
		第2項		—	—	—	—	—	—	—	—	—	
第二十一条	換気設備	第一号		—	—	—	—	—	—	—	—	—	
		第二号		—	—	—	—	—	—	—	—	—	
		第三号		—	—	—	—	—	—	—	—	—	
		第四号		—	—	—	—	—	—	—	—	—	
第二十二條	予備電源		●	—	—	—	—	—	—	—	—		
第二十三条	通信連絡設備等	第1項	●	—	—	—	—	—	—	—	—	—	
		第2項	●	—	—	—	—	—	—	—	—	—	
		第3項	●	—	—	—	—	—	—	—	—	—	
第二十四条	電磁的記録媒体による手続		●	—	—	—	—	—	—	—	—		

●：新規制基準追加要求事項該当項・号
 —：当該条項の要求事項に適合すべき設備ではない、又は施設に設備が無いため、適合性説明を要しないことを示す。
 ○：当該条項の要求事項に適合すべき設備であり、適合性説明を要することを示す。
 △：当該条項の要求事項に適合すべき設備であるが、要求事項に施設時からの変更はなく、既設をそのまま使用するため適合性説明を省略することを示す。
 ◎：新規要求事項であるが、過去の設工認申請で要求事項を満たしていることの説明がつくものを示す。

特定廃棄物管理施設の技術基準の条項	項・号	新規制基準追加要求事項	ニ 放射性廃棄物の受入れ施設の構造及び設備						ホ 計測制御系統施設の設備		ヘ 放射線管理施設の設備		
			廃液貯留施設 I										
			放射性廃棄物の受入れ施設						計測制御系統施設		放射線管理施設		
			機器・設備										
			液体廃棄物の受入れ施設						計測制御設備		屋内管理用の設備		
			廃液貯槽 I						液位等に関する計測制御設備		出入管理関係設備		
主要配管													
11	12	13	14	15	16	17	18	19	20				
廃液受入関係	処理装置関係	廃棄物管理施設用廃液貯槽配管	タンクローリ受入れ配管	攪拌機	堰	処理済廃液貯槽計測設備	廃液貯槽 I 計測設備	更衣設備	手洗い設備				
新規制基準対応又は使用停止としての設工認申請 (使用停止は(停止)、「第〇編 第一章」→「〇--」) 赤：新規制基準対応に伴う申請、青：使用停止に伴う申請			無	有 (停止)	無	無	無	無	無	無	無	無	
新規制基準前に既に設工認申請済のもの			済	済	済	済	済	済	済	済	済	済	
新規一既存(設備)			既存	既存	既存	既存	既存	既存	既存	既存	既存	既存	
安全施設(PS,MS)			PS-3				MS-3	MS-3	MS-3	MS-3	MS-3	MS-3	
安全設備													
第一条	定義												
第二条	特殊な設計による特定第一種廃棄物管理施設又は特定廃棄物管理施設												
第三条	廃止措置中の特定第一種廃棄物管理施設又は特定廃棄物管理施設の維持												
第四条	核燃料物質の臨界防止		●	—	—	—	—	—	—	—	—	—	
第五条	特定第一種廃棄物管理施設又は特定廃棄物管理施設の地盤		●	—	—	—	—	—	—	—	—	—	
第六条	地震による損傷の防止	第1項	●	◎	◎	◎	◎	◎	◎	◎	◎	◎	
		第2項	●	—	—	—	—	—	—	—	—	—	
		第3項	●	—	—	—	—	—	—	—	—	—	
第七条	津波による損傷の防止		●	—	—	—	—	—	—	—	—		
第八条	外部からの衝撃による損傷の防止	第1項	●	洪水	—	—	—	—	—	—	—	—	—
		降水		—	—	—	—	—	—	—	—	—	
		風(台風)		—	—	—	—	—	—	—	—	—	
		竜巻		—	—	—	—	—	—	—	—	—	
		凍結		—	—	—	—	—	—	—	—	—	
		積雪		—	—	—	—	—	—	—	—	—	
		落雷		—	—	—	—	—	—	—	—	—	
		地滑り		—	—	—	—	—	—	—	—	—	
		火山		—	—	—	—	—	—	—	—	—	
		生物学的事象		—	—	—	—	—	—	—	—	—	
		森林火災		—	—	—	—	—	—	—	—	—	
		組合せ		—	—	—	—	—	—	—	—	—	
		第2項		飛来物(航空機落下等)	—	—	—	—	—	—	—	—	—
		ダム崩壊		—	—	—	—	—	—	—	—	—	
貯槽の決壊	—	—	—	—	—	○	—	—	—				
近隣工場等の火災	●	—	—	—	—	—	—	—	—				
有毒ガス	—	—	—	—	—	—	—	—	—				
船舶の衝突	—	—	—	—	—	—	—	—	—				
電磁波障害	—	—	—	—	—	—	—	—	—				
第九条	特定第一種廃棄物管理施設又は特定廃棄物管理施設への人の不法な侵入等の防止		●	—	—	—	—	—	○	○	—	—	
第十条	閉じ込めの機能	第一号		—	—	—	—	—	—	—	—	—	
		第二号		—	—	—	—	—	—	—	—	—	
		第三号		—	—	—	—	—	—	—	—	—	
		第四号イ		—	—	—	—	—	—	—	—	—	
		第四号ロ		—	—	—	—	—	△	—	—	—	
		第四号ハ		—	—	—	—	—	—	—	—	—	
第十一条	火災等による損傷の防止	第1項	●	—	—	—	—	—	—	—	—	—	
		第2項	●	—	—	—	—	—	—	—	—	—	
		第3項	●	○	○	○	○	○	○	○	○		
		第4項		—	—	—	—	—	—	—	—	—	
		第5項		—	—	—	—	—	—	—	—	—	
第十二条	安全機能を有する施設	第1項	●	○	○	○	○	◎	○	○	◎	◎	
		第2項	●	—	—	—	—	—	—	—	—	—	
		第3項	●	—	—	—	—	—	—	—	—	—	
第十三条	材料及び構造	第1項第一号	●	—	—	—	—	—	—	—	—	—	
		第1項第二号イ	●	—	—	—	—	—	—	—	—	—	
		第1項第二号ロ	●	—	—	—	—	—	—	—	—	—	
		第1項第二号ハ	●	—	—	—	—	—	—	—	—	—	
		第1項第二号ニ	●	—	—	—	—	—	—	—	—	—	
第2項		—	—	—	—	—	—	—	—	—			
第十四条	搬送設備	第一号		—	—	—	—	—	—	—	—	—	
		第二号		—	—	—	—	—	—	—	—	—	
第十五条	計測制御系統施設	第1項		—	—	—	—	—	△	△	—	—	
		第2項		—	—	—	—	—	△	△	—	—	
第十六条	放射線管理施設	第1項第一号		—	—	—	—	—	—	—	—	—	
		第1項第二号		—	—	—	—	—	—	—	—	—	
		第1項第三号		—	—	—	—	—	—	—	—	—	
		第1項第四号		—	—	—	—	—	—	—	—	—	
		第1項第五号		—	—	—	—	—	—	—	—	—	
第2項	●	—	—	—	—	—	—	—	—	—			
第十七条	受入施設又は管理施設	第1項	●	—	—	—	—	—	—	—	—	—	
		第2項第一号	●	—	—	—	—	—	—	—	—	—	
		第2項第二号	●	—	—	—	—	—	—	—	—	—	
第十八条	処理施設及び廃棄施設	第1項第一号		—	—	—	—	—	—	—	—	—	
		第1項第二号		—	—	—	—	—	—	—	—	—	
		第1項第三号		—	—	—	—	—	—	—	—	—	
		第1項第四号		—	—	—	—	—	—	—	—	—	
		第1項第五号		—	—	—	—	—	—	—	—	—	
第2項	●	—	—	—	—	—	—	—	—	—			
第十九条	放射性廃棄物による汚染の防止		●	—	—	—	—	—	—	—	—		
第二十条	遮蔽	第1項	●	—	—	—	—	—	—	—	—	—	
		第2項		—	—	—	—	—	—	—	—	—	
第二十一条	換気設備	第一号		—	—	—	—	—	—	—	—	—	
		第二号		—	—	—	—	—	—	—	—	—	
		第三号		—	—	—	—	—	—	—	—	—	
		第四号		—	—	—	—	—	—	—	—	—	
第二十二條	予備電源		●	—	—	—	—	—	—	—	—		
第二十三条	通信連絡設備等	第1項	●	—	—	—	—	—	—	—	—	—	
		第2項	●	—	—	—	—	—	—	—	—	—	
		第3項	●	—	—	—	—	—	—	—	—	—	
第二十四条	電磁的記録媒体による手続		●	—	—	—	—	—	—	—	—		

●：新規制基準追加要求事項該当項・号

—：当該条項の要求事項に適合すべき設備ではない、又は施設に設備が無いため、適合性説明を要しないことを示す。

○：当該条項の要求事項に適合すべき設備であり、適合性説明を要することを示す。

△：当該条項の要求事項に適合すべき設備であるが、要求事項に施設時からの変更はなく、既設をそのまま使用するため適合性説明を省略することを示す。

◎：新規要求事項であるが、過去の設工認申請で要求事項を満たしていることの説明がつくものを示す。

特定廃棄物管理施設の技術基準の条項	項・号	新規制基準追加要求事項	放射線管理施設の設備						ト その他廃棄物管理設備の附属施設の構造及び設備				
			廃液貯留施設 I										
			放射線管理施設						その他廃棄物管理設備の附属施設				
			機器・設備										
			屋内管理用の設備			放射線監視設備			屋外管理用の設備		気体廃棄物の廃棄施設		
			出入管理関係設備		放射線監視設備		放射線監視設備		管理区域系排気設備				
		作業環境モニタリング設備		周辺環境モニタリング設備		廃液貯留施設 I 排気設備							
21	22	23	24	25	26	27	28	29	30				
ハンドフットクロスモニタ	サーベイメータ	室内空気モニタ	ローカルサンプリング装置	排気モニタリング設備	排水モニタリング設備	排気浄化装置	排風機	ダクト(排気口)	原動機				
新規制基準対応又は使用停止としての設工認申請 (使用停止は(停止)、「第〇編 第一章」→「〇-」) 赤：新規制基準対応に伴う申請、青：使用停止に伴う申請			無	無	無	無	無	無	無	無	無	無	
新規制基準前に既に設工認申請済のもの 新規-既存(設備)			済	済	済	済	済	済	済	済	済	済	
安全施設(PS,MS)			MS-3	MS-3	MS-3	MS-3	MS-3	MS-3	MS-3	MS-3	MS-3	MS-3	
安全設備													
第一条	定義												
第二条	特殊な設計による特定第一種廃棄物管理施設又は特定廃棄物管理施設												
第三条	廃止措置中の特定第一種廃棄物管理施設又は特定廃棄物管理施設の維持												
第四条	核燃料物質の臨界防止	●	-	-	-	-	-	-	-	-	-	-	
第五条	特定第一種廃棄物管理施設又は特定廃棄物管理施設の地盤	●	-	-	-	-	-	-	-	-	-	-	
第六条	地震による損傷の防止	第1項	●	-	-	-	-	-	-	-	-	-	
		第2項	●	-	-	-	-	-	-	-	-	-	
		第3項	●	-	-	-	-	-	-	-	-	-	
第七条	津波による損傷の防止	●	-	-	-	-	-	-	-	-	-		
第八条	外部からの衝撃による損傷の防止	第1項	●	洪水	-	-	-	-	-	-	-	-	-
		降水		-	-	-	-	-	-	-	-	-	
		風(台風)		-	-	-	-	-	-	-	-	-	
		竜巻		-	-	-	-	-	-	-	-	-	
		凍結		-	-	-	-	-	-	-	-	-	
		積雪		-	-	-	-	-	-	-	-	-	
		落雷		-	-	-	-	-	-	-	-	-	
		地滑り		-	-	-	-	-	-	-	-	-	
		火山		-	-	-	-	-	-	-	-	-	
		生物学的事象		-	-	-	-	-	-	-	-	-	
		森林火災		-	-	-	-	-	-	-	-	-	
		組合せ		-	-	-	-	-	-	-	-	-	
		第2項		飛来物(航空機落下等)	-	-	-	-	-	-	-	-	-
		ダム崩壊		-	-	-	-	-	-	-	-	-	
貯槽の決壊	-	-	-	-	-	-	-	-	-				
近隣工場等の火災	●	-	-	-	-	-	-	-	-	-			
有毒ガス	-	-	-	-	-	-	-	-	-	-			
船舶の衝突	-	-	-	-	-	-	-	-	-	-			
電磁波障害	-	-	-	-	-	-	-	-	-	-			
第九条	特定第一種廃棄物管理施設又は特定廃棄物管理施設への人の不法な侵入等の防止	●	-	-	-	-	-	-	-	-	-		
第十条	閉じ込めの機能	第一号	-	-	-	-	-	-	-	-	△	-	
		第二号	-	-	-	-	-	-	-	-	-	-	
		第三号	-	-	-	-	-	-	-	-	-	-	
		第四号イ	-	-	-	-	-	-	-	-	-	-	
		第四号ロ	-	-	-	-	-	-	-	-	-	-	
		第四号ハ	-	-	-	-	-	-	-	-	-	-	
第十一条	火災等による損傷の防止	第1項	●	-	-	-	-	-	-	-	-	-	
		第2項	●	-	-	-	-	-	-	-	-	-	
		第3項	●	-	-	-	-	-	-	○	○	○	
		第4項	-	-	-	-	-	-	-	-	-	-	
		第5項	-	-	-	-	-	-	-	-	-	-	
第十二条	安全機能を有する施設	第1項	●	◎	◎	-	◎	◎	◎	◎	◎	◎	
		第2項	●	-	-	-	-	-	-	-	-	-	
		第3項	●	-	-	-	-	-	-	-	-	-	
第十三条	材料及び構造	第1項第一号	●	-	-	-	-	-	-	-	-	-	
		第1項第二号イ	●	-	-	-	-	-	-	-	-	-	
		第1項第二号ロ	●	-	-	-	-	-	-	-	-	-	
		第1項第二号ハ	●	-	-	-	-	-	-	-	-	-	
		第1項第二号ニ	●	-	-	-	-	-	-	-	-	-	
第十四条	搬送設備	第一号	-	-	-	-	-	-	-	-	-	-	
		第二号	-	-	-	-	-	-	-	-	-	-	
第十五条	計測制御系統施設	第1項	-	-	-	-	-	-	-	-	-	-	
		第2項	-	-	-	-	-	-	-	-	-	-	
第十六条	放射線管理施設	第1項第一号	-	-	-	-	-	-	-	-	-	-	
		第1項第二号	-	-	-	-	-	△	-	-	-	-	
		第1項第三号	-	-	-	-	-	-	△	-	-	-	
		第1項第四号	-	-	-	-	-	△	-	-	-	-	
		第1項第五号	-	-	-	-	-	-	-	-	-	-	
第十七条	受入施設又は管理施設	第2項	●	-	-	-	-	◎	-	-	-	-	
		第1項	-	-	-	-	-	-	-	-	-	-	
第十八条	処理施設及び廃棄施設	第2項第一号	●	-	-	-	-	-	-	-	-	-	
		第2項第二号	●	-	-	-	-	-	-	-	-	-	
		第2項第三号	●	-	-	-	-	-	-	-	-	-	
第十九条	放射性廃棄物による汚染の防止	第1項第一号	-	-	-	-	-	-	△	-	-	-	
		第1項第二号	-	-	-	-	-	-	△	△	△	△	
		第1項第三号	-	-	-	-	-	-	△	△	△	△	
		第1項第四号	-	-	-	-	-	-	△	-	-	-	
		第1項第五号	-	-	-	-	-	-	-	-	-	-	
第二十条	遮蔽	●	-	-	-	-	-	-	-	-	-		
第二十一条	換気設備	第1項	-	-	-	-	-	-	-	△	△	△	
		第二号	-	-	-	-	-	-	-	△	-	-	
		第三号	-	-	-	-	-	-	-	△	-	-	
		第四号	-	-	-	-	-	-	-	-	-	-	
第二十二条	予備電源	●	-	-	-	-	-	-	-	-	-		
第二十三条	通信連絡設備等	第1項	●	-	-	-	-	-	-	-	-	-	
		第2項	●	-	-	-	-	-	-	-	-	-	
		第3項	●	-	-	-	-	-	-	-	-	-	
第二十四条	電磁的記録媒体による手続	●	-	-	-	-	-	-	-	-	-		

●：新規制基準追加要求事項該当項・号
 -：当該条項の要求事項に適合すべき設備ではない、又は施設に設備が無いため、適合性説明を要しないことを示す。
 ○：当該条項の要求事項に適合すべき設備であり、適合性説明を要することを示す。
 △：当該条項の要求事項に適合すべき設備であるが、要求事項に施設時からの変更はなく、既設をそのまま使用するため適合性説明を省略することを示す。
 ◎：新規要求事項であるが、過去の設工認申請で要求事項を満たしていることの説明が見つかるものを示す。

特定廃棄物管理施設の技術基準の条項		項・号	新規制基準追加要求事項	ト その他廃棄物管理設備の附属施設の構造及び設備							
				廃液貯留施設 I							
				その他廃棄物管理設備の附属施設							
				機器・設備							
		固体廃棄物の廃棄施設		その他の主要な事項							
				消防設備		電気設備		通信連絡設備			
				消火設備							
				31	32	33	34	35	36	37	38
				廃液貯留施設 I 保管廃棄設備	消火器	自動火災報知設備	安全避難通路	電気設備	可搬型発電機 5	放送設備	ページング設備
新規制基準対応又は使用停止としての設工認申請 (使用停止は(停止)、「第〇編 第一章」→「〇--」) 赤：新規制基準対応に伴う申請、青：使用停止に伴う申請				有	有	無	有	無	有	有	有
新規制基準前に既に設工認申請済のもの				13-3	13-3		13-3		13-3	13-3	13-3
新規一既存(設備)				無	無	済	無	済	無	無	無
安全施設(PS,MS)				既存	既存	既存	既存	既存	既存	既存	既存
安全設備				MS-3	MS-3			MS-3	MS-3	MS-3	MS-3
第一条	定義										
第二条	特殊な設計による特定第一種廃棄物埋設施設又は特定廃棄物管理施設										
第三条	廃止措置中の特定第一種廃棄物埋設施設又は特定廃棄物管理施設の維持										
第四条	核燃料物質の臨界防止		●	—	—	—	—	—	—	—	—
第五条	特定第一種廃棄物埋設施設又は特定廃棄物管理施設の地盤		●	—	—	—	—	—	—	—	—
第六条	地震による損傷の防止	第1項	●	—	—	—	—	—	—	—	—
		第2項	●	—	—	—	—	—	—	—	—
		第3項	●	—	—	—	—	—	—	—	—
第七条	津波による損傷の防止		●	—	—	—	—	—	—	—	
第八条	外部からの衝撃による損傷の防止	第1項	●	洪水	—	—	—	—	—	—	—
		降水		—	—	—	—	—	—	—	
		風(台風)		—	—	—	—	—	—	—	
		竜巻		—	—	—	—	—	—	—	
		凍結		—	—	—	—	—	—	—	
		積雪		—	—	—	—	—	—	—	
		落雷		—	—	—	—	—	—	—	
		地滑り		—	—	—	—	—	—	—	
		火山		—	—	—	—	—	—	—	
		生物学的事象		—	—	—	—	—	—	—	
		森林火災		—	—	—	—	—	—	—	
		組合せ		—	—	—	—	—	—	—	
		第2項		飛来物(航空機落下)	—	—	—	—	—	—	—
		ダム崩壊		—	—	—	—	—	—	—	
貯槽の決壊	—	—	—	—	—	—	—				
近隣工場等の火災	—	—	—	—	—	—	—				
有毒ガス	—	—	—	—	—	—	—				
船舶の衝突	—	—	—	—	—	—	—				
電磁波障害	—	—	—	—	—	—	—				
第九条	特定第一種廃棄物埋設施設又は特定廃棄物管理施設への人の不法な侵入等の防止		●	—	—	—	—	—	—	—	
第十条	閉じ込めの機能	第一号		—	—	—	—	—	—	—	
		第二号		—	—	—	—	—	—	—	
		第三号		—	—	—	—	—	—	—	
		第四号イ		—	—	—	—	—	—	—	
		第四号ロ		—	—	—	—	—	—	—	
		第四号ハ		—	—	—	—	—	—	—	
第十一条	火災等による損傷の防止	第1項	●	—	○	◎	—	—	—	—	
		第2項	●	—	○	◎	—	—	—	—	
		第3項	●	○	—	—	—	—	—	—	
		第4項		—	—	—	—	—	—	—	
		第5項		—	—	—	—	—	—	—	
第十二条	安全機能を有する施設	第1項	●	○	○	◎	○	◎	○		
		第2項	●	—	—	—	—	—	—		
		第3項	●	—	—	—	—	—	◎	○	
第十三条	材料及び構造	第1項第一号	●	—	—	—	—	—	—		
		第1項第二号イ	●	—	—	—	—	—	—		
		第1項第二号ロ	●	—	—	—	—	—	—		
		第1項第二号ハ	●	—	—	—	—	—	—		
		第1項第二号ニ	●	—	—	—	—	—	—		
第2項		—	—	—	—	—	—	—			
第十四条	搬送設備	第一号		—	—	—	—	—	—		
		第二号		—	—	—	—	—	—		
第十五条	計測制御系統施設	第1項		—	—	—	—	—	—		
		第2項		—	—	—	—	—	—		
第十六条	放射線管理施設	第1項第一号		—	—	—	—	—	—		
		第1項第二号		—	—	—	—	—	—		
		第1項第三号		—	—	—	—	—	—		
		第1項第四号		—	—	—	—	—	—		
		第1項第五号		—	—	—	—	—	—		
		第2項	●	—	—	—	—	—	—		
第十七条	受入施設又は管理施設	第1項		—	—	—	—	—	—		
		第2項第一号	●	—	—	—	—	—	—		
		第2項第二号	●	—	—	—	—	—	—		
第十八条	処理施設及び廃棄施設	第2項第三号	●	—	—	—	—	—	—		
		第1項第一号		—	—	—	—	—	—		
		第1項第二号		—	—	—	—	—	—		
		第1項第三号		—	—	—	—	—	—		
		第1項第四号		—	—	—	—	—	—		
第1項第五号		—	—	—	—	—	—				
第2項	●	—	—	—	—	—	—				
第十九条	放射性廃棄物による汚染の防止		●	—	—	—	—	—	—		
第二十条	遮蔽	第1項	●	—	—	—	—	—	—		
		第2項		—	—	—	—	—	—		
第二十一条	換気設備	第一号		—	—	—	—	—	—		
		第二号		—	—	—	—	—	—		
		第三号		—	—	—	—	—	—		
		第四号		—	—	—	—	—	—		
第二十二条	予備電源		●	—	—	—	—	○	—		
第二十三条	通信連絡設備等	第1項	●	—	—	—	—	—	◎	○	
		第2項	●	—	—	—	—	—	—	—	
		第3項	●	—	—	—	○	—	◎	○	
第二十四条	電磁的記録媒体による手続		●	—	—	—	—	—	—		

●：新規制基準追加要求事項該当項・号

—：当該条項の要求事項に適合すべき設備ではない、又は施設に設備が無い場合、適合性説明を要しないことを示す。

○：当該条項の要求事項に適合すべき設備であり、適合性説明を要することを示す。

△：当該条項の要求事項に適合すべき設備であるが、要求事項に施設時からの変更はなく、既設をそのまま使用するため適合性説明を省略することを示す。

◎：新規要求事項であるが、過去の設工認申請で要求事項を満たしていることの説明がつくものを示す。

特定廃棄物管理施設の技術基準の条項	項・号	新規基準追加要求事項	ハ 廃棄物管理設備本体の構造及び設備		ホ 計測制御系統施設の設備		ト その他廃棄物管理設備の附属施設の構造及び設備					
			廃棄物管理施設用廃液貯槽									
			計測制御系統施設			その他廃棄物管理設備の附属施設						
			機器・設備			液体廃棄物の廃棄施設			その他の主要な事項			
			建家		計測制御設備	廃棄物管理施設用廃液貯槽			消防設備			
液位等に関する計測制御設備		貯槽本体	主要配管		消火設備							
1	2	3	4	5	6	7	8	9				
建家	管理区域境界のさく、扉、壁	廃棄物管理施設用廃液貯槽計測設備	鉄筋コンクリート製地下式貯槽（内面ステンレス鋼板ライニング）	各廃液発生施設の配管の分岐バルブから、廃棄物管理施設用廃液貯槽内まで	廃棄物管理施設用廃液貯槽内の分岐バルブから、廃液貯槽Iの分岐バルブまで	消火器	自動火災報知設備	安全避難通路				
新規基準対応又は使用停止としての設工認申請（使用停止は（停止）、「第〇編 第一章」→「〇--」） 赤：新規基準対応に伴う申請、青：使用停止に伴う申請			無	無	無	無	無	無	有	無	無	
新規基準前に既に設工認申請済のもの			済	済	済	済	済	済	無	済	済	
新規一既存（設備）			済	済	済	済	済	済	済	済	済	
安全施設（PS, MS）			済	済	済	済	済	済	済	済	済	
安全設備			済	済	済	済	済	済	済	済	済	
第一条	定義											
第二条	特殊な設計による特定第一種廃棄物埋設施設又は特定廃棄物管理施設											
第三条	廃止措置中の特定第一種廃棄物埋設施設又は特定廃棄物管理施設の維持											
第四条	核燃料物質の臨界防止		●	○	○	○	○	○	○	○	○	
第五条	特定第一種廃棄物埋設施設又は特定廃棄物管理施設の地盤		●	○	○	○	○	○	○	○	○	
第六条	地震による損傷の防止	第1項	●	○	○	○	○	○	○	○	○	
		第2項	●	○	○	○	○	○	○	○	○	
		第3項	●	○	○	○	○	○	○	○	○	
第七条	津波による損傷の防止	第1項	●	○	○	○	○	○	○	○	○	
		第2項	●	○	○	○	○	○	○	○	○	
		第3項	●	○	○	○	○	○	○	○	○	
第八条	外部からの衝撃による損傷の防止	第1項	●	洪水	○	○	○	○	○	○	○	○
		降水		○	○	○	○	○	○	○	○	
		風（台風）		○	○	○	○	○	○	○	○	
		竜巻		○	○	○	○	○	○	○	○	
		凍結		○	○	○	○	○	○	○	○	
		積雪		○	○	○	○	○	○	○	○	
		落雷		○	○	○	○	○	○	○	○	
		地滑り		○	○	○	○	○	○	○	○	
		火山		○	○	○	○	○	○	○	○	
		生物学的事象		○	○	○	○	○	○	○	○	
		森林火災		○	○	○	○	○	○	○	○	
		組合せ		○	○	○	○	○	○	○	○	
		第2項		飛来物（航空機落下）	○	○	○	○	○	○	○	○
		ダム崩壊		○	○	○	○	○	○	○	○	
貯槽の決壊	○	○	○	○	○	○	○	○				
近隣工場等の火災	○	○	○	○	○	○	○	○				
有毒ガス	○	○	○	○	○	○	○	○				
船舶の衝突	○	○	○	○	○	○	○	○				
電磁波障害	○	○	○	○	○	○	○	○				
第九条	特定第一種廃棄物埋設施設又は特定廃棄物管理施設への人の不法な侵入等の防止		●	○	○	○	○	○	○	○	○	
第十条	閉じ込めの機能	第一号		○	○	○	○	○	○	○	○	
		第二号		○	○	○	○	○	○	○	○	
		第三号		○	○	○	○	○	○	○	○	
		第四号イ		○	○	○	○	○	○	○	○	
		第四号ロ		○	○	○	○	○	○	○	○	
		第四号ハ		○	○	○	○	○	○	○	○	
第十一条	火災等による損傷の防止	第1項	●	○	○	○	○	○	○	○	○	
		第2項	●	○	○	○	○	○	○	○	○	
		第3項	●	○	○	○	○	○	○	○	○	
		第4項	●	○	○	○	○	○	○	○	○	
		第5項	●	○	○	○	○	○	○	○	○	
第十二条	安全機能を有する施設	第1項	●	○	○	○	○	○	○	○	○	
		第2項	●	○	○	○	○	○	○	○	○	
		第3項	●	○	○	○	○	○	○	○	○	
第十三条	材料及び構造	第1項第一号	●	○	○	○	○	○	○	○	○	
		第1項第二号イ	●	○	○	○	○	○	○	○	○	
		第1項第二号ロ	●	○	○	○	○	○	○	○	○	
		第1項第二号ハ	●	○	○	○	○	○	○	○	○	
		第1項第二号ニ	●	○	○	○	○	○	○	○	○	
		第2項	●	○	○	○	○	○	○	○	○	
第十四条	搬送設備	第一号		○	○	○	○	○	○	○	○	
		第二号		○	○	○	○	○	○	○	○	
第十五条	計測制御系統施設	第1項		○	○	○	○	○	○	○	○	
		第2項		○	○	○	○	○	○	○	○	
第十六条	放射線管理施設	第1項第一号		○	○	○	○	○	○	○	○	
		第1項第二号		○	○	○	○	○	○	○	○	
		第1項第三号		○	○	○	○	○	○	○	○	
		第1項第四号		○	○	○	○	○	○	○	○	
		第1項第五号		○	○	○	○	○	○	○	○	
		第2項	●	○	○	○	○	○	○	○	○	
第十七条	受入施設又は管理施設	第1項	●	○	○	○	○	○	○	○	○	
		第2項第一号	●	○	○	○	○	○	○	○	○	
		第2項第二号	●	○	○	○	○	○	○	○	○	
		第2項第三号	●	○	○	○	○	○	○	○	○	
第十八条	処理施設及び廃棄施設	第1項第一号		○	○	○	○	○	○	○	○	
		第1項第二号		○	○	○	○	○	○	○	○	
		第1項第三号		○	○	○	○	○	○	○	○	
		第1項第四号		○	○	○	○	○	○	○	○	
		第1項第五号		○	○	○	○	○	○	○	○	
第2項	●	○	○	○	○	○	○	○	○			
第十九条	放射性廃棄物による汚染の防止		●	○	○	○	○	○	○	○		
第二十条	遮蔽	第1項	●	○	○	○	○	○	○	○	○	
		第2項	●	○	○	○	○	○	○	○	○	
第二十一条	換気設備	第一号		○	○	○	○	○	○	○	○	
		第二号		○	○	○	○	○	○	○	○	
		第三号		○	○	○	○	○	○	○	○	
		第四号		○	○	○	○	○	○	○	○	
第二十二条	予備電源		●	○	○	○	○	○	○	○		
第二十三条	通信連絡設備等	第1項	●	○	○	○	○	○	○	○	○	
		第2項	●	○	○	○	○	○	○	○	○	
		第3項	●	○	○	○	○	○	○	○	○	
第二十四条	電磁的記録媒体による手続		●	○	○	○	○	○	○	○		

●：新規基準追加要求事項該当項・号
 ○：当該条項の要求事項に適合すべき設備ではない、又は施設に設備が無い場合、適合性説明を要しないことを示す。
 ◎：当該条項の要求事項に適合すべき設備であり、適合性説明を要することを示す。
 △：当該条項の要求事項に適合すべき設備であるが、要求事項に施設時からの変更はなく、既設をそのまま使用するため適合性説明を省略することを示す。
 ○：新規要求事項であるが、過去の設工認申請で要求事項を満たしていることの説明がつくものを示す。

特定廃棄物管理施設の技術基準の条項	項・号	新規制基準追加要求事項	ト その他廃棄物管理設備の附属施設の構造及び設備			
			廃棄物管理施設用廃液貯槽			
			その他廃棄物管理設備の附属施設			
			機器・設備			
その他の主要な事項		電気設備		通信連絡設備		
		10	11	12	13	
		電気設備	可搬型発電機4	放送設備	ページング設備	
新規制基準対応又は使用停止としての設工認申請 (使用停止は(停止)、「第〇編 第一章」→「〇--」) 赤：新規制基準対応に伴う申請、青：使用停止に伴う申請		無	有	無	有	
新規制基準前に既に設工認申請済のもの		済	無	済	無	
新規一既存(設備)		既存	既存	既存	既存	
安全施設(PS,MS)		MS-3	MS-3	MS-3	MS-3	
安全設備						
第一条	定義					
第二条	特殊な設計による特定第一種廃棄物埋設施設又は特定廃棄物管理施設					
第三条	廃止措置中の特定第一種廃棄物埋設施設又は特定廃棄物管理施設の維持					
第四条	核燃料物質の臨界防止	●	—	—	—	
第五条	特定第一種廃棄物埋設施設又は特定廃棄物管理施設の地盤	●	—	—	—	
第六条	地震による損傷の防止	第1項	●	—	—	
		第2項	●	—	—	
		第3項	●	—	—	
第七条	津波による損傷の防止	●	—	—	—	
第八条	外部からの衝撃による損傷の防止	第1項	●	洪水	—	—
		降水		—	—	
		風(台風)		—	—	
		竜巻		—	—	
		凍結		—	—	
		積雪		—	—	
		落雷		—	—	
		地滑り		—	—	
		火山		—	—	
		生物学的事象		—	—	
		森林火災		—	—	
		組合せ		—	—	
		第2項		飛来物(航空機落下)	—	—
		ダム崩壊		—	—	
貯槽の決壊	—	—				
近隣工場等の火災	●	—				
有毒ガス	—	—				
船舶の衝突	—	—				
電磁波障害	—	—				
第九条	特定第一種廃棄物埋設施設又は特定廃棄物管理施設への人の不法な侵入等の防止	●	—	—	—	
第十条	閉じ込めの機能	第一号	—	—	—	
		第二号	—	—	—	
		第三号	—	—	—	
		第四号イ	—	—	—	
		第四号ロ	—	—	—	
		第四号ハ	—	—	—	
第十一条	火災等による損傷の防止	第1項	●	—	—	
		第2項	●	—	—	
		第3項	●	—	—	
		第4項	—	—	—	
		第5項	—	—	—	
第十二条	安全機能を有する施設	第1項	●	—	○	
		第2項	●	—	—	
		第3項	●	—	◎	
第十三条	材料及び構造	第1項第一号	●	—	—	
		第1項第二号イ	●	—	—	
		第1項第二号ロ	●	—	—	
		第1項第二号ハ	●	—	—	
		第1項第二号ニ	●	—	—	
第2項	—	—	—			
第十四条	搬送設備					
第十五条	計測制御系統施設	第一号	—	—	—	
		第二号	—	—	—	
第十六条	放射線管理施設	第1項	—	—	—	
		第1項第一号	—	—	—	
		第1項第二号	—	—	—	
		第1項第三号	—	—	—	
		第1項第四号	—	—	—	
		第1項第五号	—	—	—	
第2項	●	—	—			
第十七条	受入施設又は管理施設	第1項	—	—	—	
		第2項第一号	●	—	—	
		第2項第二号	●	—	—	
第十八条	処理施設及び廃棄施設	第2項第三号	●	—	—	
		第1項第一号	—	—	—	
		第1項第二号	—	—	—	
		第1項第三号	—	—	—	
		第1項第四号	—	—	—	
第1項第五号	—	—	—			
第2項	●	—	—			
第十九条	放射性廃棄物による汚染の防止	●	—	—	—	
第二十条	遮蔽	第1項	●	—	—	
		第2項	—	—	—	
第二十一条	換気設備	第一号	—	—	—	
		第二号	—	—	—	
		第三号	—	—	—	
		第四号	—	—	—	
第二十二条	予備電源	●	—	○	—	
第二十三条	通信連絡設備等	第1項	●	—	◎	
		第2項	●	—	—	
		第3項	●	—	◎	
第二十四条	電磁的記録媒体による手続	●	—	◎	○	

●：新規制基準追加要求事項該当項・号

—：当該条項の要求事項に適合すべき設備ではない、又は施設に設備が無い場合、適合性説明を要しないことを示す。

○：当該条項の要求事項に適合すべき設備であり、適合性説明を要することを示す。

△：当該条項の要求事項に適合すべき設備であるが、要求事項に施設時からの変更はなく、既設をそのまま使用するため適合性説明を省略することを示す。

◎：新規要求事項であるが、過去の設工認申請で要求事項を満たしていることの説明がつくものを示す。

特定廃棄物管理施設の技術基準の条項	項・号	新規制基準追加要求事項	ハ 廃棄物管理設備本体の構造及び設備	ニ 放射性廃棄物の受入れ施設の構造及び設備			ホ 計測制御系統施設の設備		ヘ 放射線管理施設の設備			
			廃液貯留施設Ⅱ									
			廃棄物管理設備本体の受入れ施設			計測制御系統施設			放射線管理施設			
			機器・設備									
			液体廃棄物の受入れ施設			計測制御設備		屋内管理用の主要な設備				
建家			廃液貯槽Ⅱ			液位等に関する計測制御設備		放射線監視設備				
鉄筋コンクリート製貯槽								作業環境モニタリング				
1	2	3	4	5	6	7	8	9	10			
建家	管理区域境界のさく、扉、壁	貯槽本体	受槽	攪拌装置	主要配管	液位異常上昇検知	漏えい検知	エリアモニタ	室内空気モニタ			
新規制基準対応又は使用停止としての設工認申請 (使用停止は(停止)、「第〇編 第一章」→「〇一」) 赤：新規制基準対応に伴う申請、青：使用停止に伴う申請			無	無	無	無	無	無	無	無	無	
新規制基準前に既に設工認申請済のもの			済	済	済	済	済	済	済	済	済	
新規一既存(設備)			済	済	済	済	済	済	済	済	済	
安全施設(PS, MS)			済	MS-3	PS-3	PS-3	済	MS-3	MS-3	MS-3	MS-3	
安全設備												
第一条	定義											
第二条	特殊な設計による特定第一種廃棄物管理施設又は特定廃棄物管理施設											
第三条	廃止措置中の特定第一種廃棄物管理施設又は特定廃棄物管理施設の維持											
第四条	核燃料物質の臨界防止		●	○	○	○	○	○	○	○	○	
第五条	特定第一種廃棄物管理施設又は特定廃棄物管理施設の地盤		●	○	○	○	○	○	○	○	○	
第六条	地震による損傷の防止	第1項	●	○	○	○	○	○	○	○	○	
		第2項	●	○	○	○	○	○	○	○	○	
		第3項	●	○	○	○	○	○	○	○	○	
第七条	津波による損傷の防止		●	○	○	○	○	○	○	○	○	
第八条	外部からの衝撃による損傷の防止	第1項	●	○	○	○	○	○	○	○	○	
		第九条	特定第一種廃棄物管理施設への人の不法な侵入等の防止		●	○	○	○	○	○	○	○
第十条	閉じ込めの機能	第一号				△	△					
		第二号										
		第三号										
		第四号イ		△	△							
		第四号ロ					△					
		第四号ハ										
第十一条	火災等による損傷の防止	第1項	●	○	○	○	○	○	○	○	○	
		第2項	●	○	○	○	○	○	○	○	○	
		第3項	●	○	○	○	○	○	○	○	○	
		第4項	●	○	○	○	○	○	○	○	○	
		第5項	●	○	○	○	○	○	○	○	○	
第十二条	安全機能を有する施設	第1項	●	○	○	○	○	○	○	○	○	
		第2項	●	○	○	○	○	○	○	○	○	
		第3項	●	○	○	○	○	○	○	○	○	
第十三条	材料及び構造	第1項第一号	●	○	○	○	○	○	○	○	○	
		第1項第二号イ	●	○	○	○	○	○	○	○	○	
		第1項第二号ロ	●	○	○	○	○	○	○	○	○	
		第1項第二号ハ	●	○	○	○	○	○	○	○	○	
		第1項第二号ニ	●	○	○	○	○	○	○	○	○	
第十四条	搬送設備	第一号										
		第二号										
第十五条	計測制御系統施設	第1項						△	△			
		第2項						△	△			
第十六条	放射線管理施設	第1項第一号										
		第1項第二号										
		第1項第三号										
		第1項第四号									△	
		第1項第五号										
		第2項	●	○	○	○	○	○	○	○	○	
第十七条	受入施設又は管理施設	第1項	●	○	○	○	○	○	○	○	○	
		第2項第一号	●	○	○	○	○	○	○	○	○	
		第2項第二号	●	○	○	○	○	○	○	○	○	
第十八条	処理施設及び廃棄施設	第1項第一号	●	○	○	○	○	○	○	○	○	
		第1項第二号	●	○	○	○	○	○	○	○	○	
		第1項第三号	●	○	○	○	○	○	○	○	○	
		第1項第四号	●	○	○	○	○	○	○	○	○	
		第1項第五号	●	○	○	○	○	○	○	○	○	
第十九条	放射性廃棄物による汚染の防止		●	○	○	○	○	○	○	○		
第二十条	遮蔽	第1項	●	○	○	○	○	○	○	○	○	
		第2項	●	○	○	○	○	○	○	○	○	
第二十一条	換気設備	第一号										
		第二号										
		第三号										
		第四号		△								
第二十二条	予備電源		●	○	○	○	○	○	○	○		
第二十三条	通信連絡設備等	第1項	●	○	○	○	○	○	○	○	○	
		第2項	●	○	○	○	○	○	○	○	○	
		第3項	●	○	○	○	○	○	○	○	○	
第二十四条	電磁的記録媒体による手続		●	○	○	○	○	○	○	○		

●：新規制基準追加要求事項該当項・号
 ○：当該条項の要求事項に適合すべき設備ではない、又は施設に設備が無い場合、適合性説明を要しないことを示す。
 △：当該条項の要求事項に適合すべき設備であり、適合性説明を要することを示す。
 ○：当該条項の要求事項に適合すべき設備であるが、要求事項に施設時からの変更はなく、既設をそのまま使用するため適合性説明を省略することを示す。
 ◎：新規要求事項であるが、過去の設工認申請で要求事項を満たしていることの説明がつくものを示す。

特定廃棄物管理施設の技術基準の条項	項・号	新規基準追加要求事項	放射線管理施設の設備		ト その他廃棄物管理設備の附属施設の構造及び設備								
			廃液貯留施設Ⅱ									放射線管理施設	
			機器・設備						その他の主要な事項				
			気体廃棄物の廃棄施設			管理区域系排気設備			消防設備				
			廃液貯留Ⅱ排気設備			固体廃棄物の廃棄施設			消火設備				
			11	12	13	14	15	16	17	18	19	20	
			ローカルサンプリング装置	排気モニタリング設備	排気浄化装置	排風機	原動機	ダクト(排気口)	廃液貯留施設Ⅱ保管廃棄施設	消火器	自動火災報知設備	安全避難通路	
新規基準対応又は使用停止としての設工認申請 (使用停止は(停止)、「第〇編 第一章」→「〇--」) 赤:新規基準対応に伴う申請、青:使用停止に伴う申請			無	無	無	無	無	無	有	有	無	有	
新規基準前に既に設工認申請済のもの			済	済	済	済	済	済	無	無	済	無	
新規-既存(設備)			既存	既存	既存	既存	既存	既存	既存	既存	既存	既存	
安全施設(PS,MS)			MS-3	MS-3	MS-3	MS-3	MS-3	MS-3		MS-3	MS-3		
安全設備													
第一条	定義												
第二条	特殊な設計による特定第一種廃棄物管理施設又は特定廃棄物管理施設												
第三条	廃止措置中の特定第一種廃棄物管理施設又は特定廃棄物管理施設の維持												
第四条	核燃料物質の臨界防止		●	—	—	—	—	—	—	—	—	—	
第五条	特定第一種廃棄物管理施設又は特定廃棄物管理施設の地盤		●	—	—	—	—	—	—	—	—	—	
第六条	地震による損傷の防止	第1項	●	—	—	—	—	—	—	—	—	—	
		第2項	●	—	—	—	—	—	—	—	—	—	
		第3項	●	—	—	—	—	—	—	—	—	—	
第七条	津波による損傷の防止		●	—	—	—	—	—	—	—	—	—	
第八条	外部からの衝撃による損傷の防止	第1項	●	洪水	—	—	—	—	—	—	—	—	—
		降水		—	—	—	—	—	—	—	—	—	
		風(台風)		—	—	—	—	—	—	—	—	—	
		竜巻		—	—	—	—	—	—	—	—	—	
		凍結		—	—	—	—	—	—	—	—	—	
		積雪		—	—	—	—	—	—	—	—	—	
		落雷		—	—	—	—	—	—	—	—	—	
		地滑り		—	—	—	—	—	—	—	—	—	
		火山		—	—	—	—	—	—	—	—	—	
		生物学的事象		—	—	—	—	—	—	—	—	—	
		森林火災		—	—	—	—	—	—	—	—	—	
		組合せ		—	—	—	—	—	—	—	—	—	
		第2項		飛来物(航空機落下等)	●	—	—	—	—	—	—	—	—
	ダム崩壊	—	—	—	—	—	—	—	—	—			
	貯槽の決壊	—	—	—	—	—	—	—	—	—			
	近隣工場等の火災	—	—	—	—	—	—	—	—	—			
	有毒ガス	—	—	—	—	—	—	—	—	—			
	船舶の衝突	—	—	—	—	—	—	—	—	—			
	電磁波障害	—	—	—	—	—	—	—	—	—			
第九条	特定第一種廃棄物管理施設又は特定廃棄物管理施設への人の不法な侵入等の防止		●	—	—	—	—	—	—	—	—	—	
第十条	閉じ込めの機能	第一号		—	—	—	—	—	△	—	—	—	
		第二号		—	—	—	—	—	—	—	—	—	
		第三号		—	—	—	—	—	—	—	—	—	
		第四号イ		—	—	—	—	—	—	—	—	—	
		第四号ロ		—	—	—	—	—	—	—	—	—	
		第四号ハ		—	—	—	—	—	—	—	—	—	
第十一条	火災等による損傷の防止	第1項	●	—	—	—	—	—	—	○	◎	—	
		第2項	●	—	—	—	—	—	—	○	◎	—	
		第3項	●	—	—	○	○	○	○	—	—	—	
		第4項		—	—	—	—	—	—	—	—	—	
		第5項		—	—	—	—	—	—	—	—	—	
第十二条	安全機能を有する施設	第1項	●	◎	◎	◎	◎	◎	◎	○	◎	○	
		第2項	●	—	—	—	—	—	—	—	—	—	
		第3項	●	—	—	—	—	—	—	—	—	—	
第十三条	材料及び構造	第1項第一号		—	—	—	—	—	—	—	—	—	
		第1項第二号イ	●	—	—	—	—	—	—	—	—	—	
		第1項第二号ロ	●	—	—	—	—	—	—	—	—	—	
		第1項第二号ハ	●	—	—	—	—	—	—	—	—	—	
		第1項第二号ニ	●	—	—	—	—	—	—	—	—	—	
第2項		—	—	—	—	—	—	—	—	—	—		
第十四条	搬送設備	第一号		—	—	—	—	—	—	—	—	—	
		第二号		—	—	—	—	—	—	—	—	—	
第十五条	計測制御系統施設	第1項		—	—	—	—	—	—	—	—	—	
		第2項		—	—	—	—	—	—	—	—	—	
第十六条	放射線管理施設	第1項第一号		—	—	—	—	—	—	—	—	—	
		第1項第二号		—	△	—	—	—	—	—	—	—	
		第1項第三号		—	—	—	—	—	—	—	—	—	
		第1項第四号		△	—	—	—	—	—	—	—	—	
		第1項第五号		—	—	—	—	—	—	—	—	—	
		第2項	●	—	◎	—	—	—	—	—	—	—	
第十七条	受入施設又は管理施設	第1項		—	—	—	—	—	—	—	—	—	
		第2項第一号	●	—	—	—	—	—	—	—	—	—	
		第2項第二号	●	—	—	—	—	—	—	—	—	—	
		第2項第三号	●	—	—	—	—	—	—	—	—	—	
第十八条	処理施設及び廃棄施設	第1項第一号		—	△	—	—	—	—	—	—	—	
		第1項第二号		—	△	△	△	△	—	—	—	—	
		第1項第三号		—	△	△	△	△	—	—	—	—	
		第1項第四号		—	△	△	△	△	—	—	—	—	
		第1項第五号		—	—	—	—	—	—	—	—	—	
		第2項	●	—	—	—	—	—	—	—	—	—	
第十九条	放射性廃棄物による汚染の防止		●	—	—	—	—	—	—	—	—		
第二十条	遮蔽	第1項	●	—	—	—	—	—	—	—	—	—	
		第2項		—	—	—	—	—	—	—	—	—	
第二十一条	換気設備	第一号		—	△	△	△	△	—	—	—	—	
		第二号		—	—	—	—	△	—	—	—	—	
		第三号		—	△	—	—	—	—	—	—	—	
		第四号		—	—	—	—	—	—	—	—	—	
第二十二条	予備電源		●	—	—	—	—	—	—	—	—		
第二十三条	通信連絡設備等	第1項	●	—	—	—	—	—	—	—	—	—	
		第2項	●	—	—	—	—	—	—	—	—	—	
		第3項	●	—	—	—	—	—	—	—	—	○	
第二十四条	電磁的記録媒体による手続												

●: 新規基準追加要求事項該当項・号
 —: 当該条項の要求事項に適合すべき設備ではない、又は施設に設備が無い場合、適合性説明を要しないことを示す。
 ○: 当該条項の要求事項に適合すべき設備であり、適合性説明を要することを示す。
 △: 当該条項の要求事項に適合すべき設備であるが、要求事項に施設時からの変更はなく、既設をそのまま使用するため適合性説明を省略することを示す。
 ◎: 新規要求事項であるが、過去の設工認申請で要求事項を満たしていることの説明がつくものを示す。

特定廃棄物管理施設の技術基準の条項	項・号	新規制基準追加要求事項	ト その他廃棄物管理設備の附属施設の構造及び設備			
			廃液貯留施設Ⅱ			
			その他廃棄物管理設備の附属施設 機器・設備			
			その他の主要な事項			
		電気設備	通信連絡設備			
		21	22	23	24	
		電気設備	可搬型発電機6	放送設備	ページング設備	
新規制基準対応又は使用停止としての設工認申請 (使用停止は(停止)、「第〇編 第一章」→「〇-」) 赤：新規制基準対応に伴う申請、青：使用停止に伴う申請		無	有	有	有	
新規制基準前に既に設工認申請済のもの		済	無	無	無	
新規一既存(設備)		既存	既存	既存	既存	
安全施設(PS,MS)		MS-3	MS-3	MS-3	MS-3	
安全設備						
第一条	定義					
第二条	特殊な設計による特定第一種廃棄物埋設施設又は特定廃棄物管理施設					
第三条	廃止措置中の特定第一種廃棄物埋設施設又は特定廃棄物管理施設の維持					
第四条	核燃料物質の臨界防止	●	—	—	—	
第五条	特定第一種廃棄物埋設施設又は特定廃棄物管理施設の地盤	●	—	—	—	
第六条	地震による損傷の防止	第1項	●	—	—	
		第2項	●	—	—	
		第3項	●	—	—	
第七条	津波による損傷の防止	●	—	—	—	
第八条	外部からの衝撃による損傷の防止	第1項	●	洪水	—	
		降水		—		
		風(台風)		—		
		竜巻		—		
		凍結		—		
		積雪		—		
		落雷		—		
		地滑り		—		
		火山		—		
		生物学的事象		—		
		森林火災		—		
		組合せ		—		
		第2項		飛来物(航空機落下等)	—	
		ダム崩壊		—		
貯槽の決壊	—					
近隣工場等の火災	●					
有毒ガス	—					
船舶の衝突	—					
電磁波障害	—					
第九条	特定第一種廃棄物埋設施設又は特定廃棄物管理施設への人の不法な侵入等の防止	●	—	—	—	
第十条	閉じ込めの機能	第一号	—	—	—	
		第二号	—	—	—	
		第三号	—	—	—	
		第四号イ	—	—	—	
		第四号ロ	—	—	—	
		第四号ハ	—	—	—	
第十一条	火災等による損傷の防止	第1項	●	—	—	
		第2項	●	—	—	
		第3項	●	—	—	
		第4項	—	—	—	
		第5項	—	—	—	
第十二条	安全機能を有する施設	第1項	●	○	◎	
		第2項	●	—	—	
		第3項	●	—	◎	
第十三条	材料及び構造	第1項第一号	●	—	—	
		第1項第二号イ	●	—	—	
		第1項第二号ロ	●	—	—	
		第1項第二号ハ	●	—	—	
		第1項第二号ニ	●	—	—	
第2項	—	—	—			
第十四条	搬送設備	第一号	—	—	—	
		第二号	—	—	—	
第十五条	計測制御系統施設	第1項	—	—	—	
		第2項	—	—	—	
第十六条	放射線管理施設	第1項第一号	—	—	—	
		第1項第二号	—	—	—	
		第1項第三号	—	—	—	
		第1項第四号	—	—	—	
		第1項第五号	—	—	—	
		第2項	●	—	—	
第十七条	受入施設又は管理施設	第1項	●	—	—	
		第2項第一号	●	—	—	
		第2項第二号	●	—	—	
第十八条	処理施設及び廃棄施設	第1項第一号	—	—	—	
		第1項第二号	—	—	—	
		第1項第三号	—	—	—	
		第1項第四号	—	—	—	
		第1項第五号	—	—	—	
		第2項	●	—	—	
第十九条	放射性廃棄物による汚染の防止	●	—	—	—	
第二十条	遮蔽	●	—	—	—	
第二十一条	換気設備	第一号	—	—	—	
		第二号	—	—	—	
		第三号	—	—	—	
		第四号	—	—	—	
第二十二条	予備電源	●	○	—	—	
第二十三条	通信連絡設備等	第1項	●	—	◎	
		第2項	●	—	—	
		第3項	●	—	◎	
第二十四条	電磁的記録媒体による手続					

●：新規制基準追加要求事項該当項・号
 ○：当該条項の要求事項に適合すべき設備ではない、又は施設に設備が無い場合、適合性説明を要しないことを示す。
 ◎：当該条項の要求事項に適合すべき設備であり、適合性説明を要することを示す。
 △：当該条項の要求事項に適合すべき設備であるが、要求事項に施設時からの変更はなく、既設をそのまま使用するため適合性説明を省略することを示す。
 ⊙：新規要求事項であるが、過去の設工認申請で要求事項を満たしていることの説明がつくものを示す。

特定廃棄物管理施設の技術基準の条項	項・号	新規制基準追加要求事項	ハ 廃棄物管理設備本体の構造及び設備	ニ 放射性廃棄物の受入れ施設の構造及び設備	ヘ 放射線管理施設の設備								
			β・γ一時格納庫 I										
			放射線管理施設										
			機器・設備										
			建家	固体廃棄物の受入れ施設	屋内管理用の主要な設備				放射線監視設備		屋外管理用の主要な設備		
1	2	3	4	5	6	7	8	9					
建家	管理区域境界のさく、扉、壁	鉄筋コンクリート造ピット	更衣設備	手洗い設備	サーベイメータ	室内空気モニタ	ローカルサンプリング装置	放射線監視設備 作業環境モニタリング設備		放射線監視設備 周辺環境モニタリング設備			
新規制基準対応又は使用停止としての設工認申請 (使用停止は「(停止)」、「第〇編 第一章」→「〇-」) 赤：新規制基準対応に伴う申請、青：使用停止に伴う申請			無	無	無	無	無	無	無	無	無	無	無
新規制基準前に既に設工認申請済のもの			済	済	済	済	済	済	済	済	済	済	済
新規-既存(設備)			既存	既存	既存	既存	既存	既存	既存	既存	既存	既存	既存
安全施設(PS,MS)安全設備			MS-3	MS-3	MS-3	MS-3	MS-3	MS-3	MS-3	MS-3	MS-3	MS-3	MS-3
第一条	定義												
第二条	特殊な設計による特定第一種廃棄物埋設施設又は特定廃棄物管理施設												
第三条	廃止措置中の特定第一種廃棄物埋設施設又は特定廃棄物管理施設の維持												
第四条	核燃料物質の臨界防止		●	○	○	○	○	○	○	○	○	○	○
第五条	特定第一種廃棄物埋設施設又は特定廃棄物管理施設の地盤		●	○	○	○	○	○	○	○	○	○	○
第六条	地震による損傷の防止	第1項	●	○	○	○	○	○	○	○	○	○	○
		第2項	●	○	○	○	○	○	○	○	○	○	○
		第3項	●	○	○	○	○	○	○	○	○	○	○
第七条	津波による損傷の防止		●	○	○	○	○	○	○	○	○	○	○
第八条	外部からの衝撃による損傷の防止	第1項	●	洪水	○	○	○	○	○	○	○	○	○
		降水		○	○	○	○	○	○	○	○		
		風(台風)		○	○	○	○	○	○	○	○		
		竜巻		○	○	○	○	○	○	○	○		
		凍結		○	○	○	○	○	○	○	○		
		積雪		○	○	○	○	○	○	○	○		
		落雷		○	○	○	○	○	○	○	○		
		地滑り		○	○	○	○	○	○	○	○		
		火山		○	○	○	○	○	○	○	○		
		生物学的事象		○	○	○	○	○	○	○	○		
		森林火災		○	○	○	○	○	○	○	○		
		組合せ		○	○	○	○	○	○	○	○		
		第2項		飛来物(航空機落下)	○	○	○	○	○	○	○	○	
		ダム崩壊		○	○	○	○	○	○	○	○		
貯槽の決壊	○	○	○	○	○	○	○	○					
近隣工場等の火災	○	○	○	○	○	○	○	○					
有毒ガス	○	○	○	○	○	○	○	○					
船舶の衝突	○	○	○	○	○	○	○	○					
電磁波障害	○	○	○	○	○	○	○	○					
第九条	特定第一種廃棄物埋設施設又は特定廃棄物管理施設への人の不法な侵入等の防止		●	○	○	○	○	○	○	○	○	○	○
第十条	閉じ込めの機能	第一号		○	○	○	○	○	○	○	○	○	○
		第二号		○	○	○	○	○	○	○	○	○	○
		第三号		○	○	○	○	○	○	○	○	○	○
		第四号イ		○	○	○	○	○	○	○	○	○	○
		第四号ロ		○	○	○	○	○	○	○	○	○	○
		第四号ハ		○	○	○	○	○	○	○	○	○	○
第十一条	火災等による損傷の防止	第1項	●	○	○	○	○	○	○	○	○	○	○
		第2項	●	○	○	○	○	○	○	○	○	○	○
		第3項	●	○	○	○	○	○	○	○	○	○	○
		第4項	●	○	○	○	○	○	○	○	○	○	○
		第5項	●	○	○	○	○	○	○	○	○	○	○
第十二条	安全機能を有する施設	第1項	●	○	○	○	○	○	○	○	○	○	○
		第2項	●	○	○	○	○	○	○	○	○	○	○
		第3項	●	○	○	○	○	○	○	○	○	○	○
第十三条	材料及び構造	第1項第一号	●	○	○	○	○	○	○	○	○	○	○
		第1項第二号イ	●	○	○	○	○	○	○	○	○	○	○
		第1項第二号ロ	●	○	○	○	○	○	○	○	○	○	○
		第1項第二号ハ	●	○	○	○	○	○	○	○	○	○	○
		第1項第二号ニ	●	○	○	○	○	○	○	○	○	○	○
第十四条	搬送設備	第2項	●	○	○	○	○	○	○	○	○	○	○
		第一号	●	○	○	○	○	○	○	○	○	○	○
第十五条	計測制御系統施設	第二号	●	○	○	○	○	○	○	○	○	○	○
		第1項	●	○	○	○	○	○	○	○	○	○	○
第十六条	放射線管理施設	第2項	●	○	○	○	○	○	○	○	○	○	○
		第1項第一号	●	○	○	○	○	○	○	○	○	○	○
		第1項第二号	●	○	○	○	○	○	○	○	○	○	○
		第1項第三号	●	○	○	○	○	○	○	○	○	○	○
		第1項第四号	●	○	○	○	○	○	○	○	○	○	○
第十七条	受入れ施設又は管理施設	第1項第五号	●	○	○	○	○	○	○	○	○	○	○
		第2項	●	○	○	○	○	○	○	○	○	○	○
		第1項	●	○	○	○	○	○	○	○	○	○	○
		第2項第一号	●	○	○	○	○	○	○	○	○	○	○
		第2項第二号	●	○	○	○	○	○	○	○	○	○	○
第十八条	処理施設及び廃棄施設	第2項第三号	●	○	○	○	○	○	○	○	○	○	○
		第1項第一号	●	○	○	○	○	○	○	○	○	○	○
		第1項第二号	●	○	○	○	○	○	○	○	○	○	○
		第1項第三号	●	○	○	○	○	○	○	○	○	○	○
		第1項第四号	●	○	○	○	○	○	○	○	○	○	○
第十九条	放射線管理施設	第1項第五号	●	○	○	○	○	○	○	○	○	○	○
		第2項	●	○	○	○	○	○	○	○	○	○	○
		第1項	●	○	○	○	○	○	○	○	○	○	○
		第2項第一号	●	○	○	○	○	○	○	○	○	○	○
		第2項第二号	●	○	○	○	○	○	○	○	○	○	○
第二十条	放射線管理施設	第2項第三号	●	○	○	○	○	○	○	○	○	○	○
		第1項	●	○	○	○	○	○	○	○	○	○	○
		第2項	●	○	○	○	○	○	○	○	○	○	○
		第一号	●	○	○	○	○	○	○	○	○	○	○
第二十一条	換気設備	第二号	●	○	○	○	○	○	○	○	○	○	○
		第三号	●	○	○	○	○	○	○	○	○	○	○
		第四号	●	○	○	○	○	○	○	○	○	○	○
		第一号	●	○	○	○	○	○	○	○	○	○	○
第二十二条	予備電源		●	○	○	○	○	○	○	○	○	○	○
第二十三条	通信連絡設備等	第1項	●	○	○	○	○	○	○	○	○	○	○
		第2項	●	○	○	○	○	○	○	○	○	○	○
		第3項	●	○	○	○	○	○	○	○	○	○	○
第二十四条	電磁的記録媒体による手続		●	○	○	○	○	○	○	○	○	○	○

●：新規制基準追加要求事項該当項・号
 ○：当該条項の要求事項に適合すべき設備ではない、又は施設に設備が無い場合、適合性説明を要しないことを示す。
 △：当該条項の要求事項に適合すべき設備であり、適合性説明を要することを示す。
 ◎：当該条項の要求事項に適合すべき設備であるが、要求事項に施設時からの変更はなく、既設をそのまま使用するため適合性説明を省略することを示す。
 ⊙：新規要求事項であるが、過去の設工認申請で要求事項を満たしていることの説明がつくものを示す。

特定廃棄物管理施設の技術基準の条項	項・号	新規基準追加要求事項	ト その他廃棄物管理設備の附属施設の構造及び設備								
			β・γ一時格納庫 I								
			その他廃棄物管理設備の附属施設								
			機器・設備								
			気体廃棄物の廃棄施設	固体廃棄物の廃棄施設	その他の主要な事項						通信連絡設備
管理区域系排気設備	電気設備	消防設備			通信連絡設備	通信連絡設備	通信連絡設備				
β・γ一時格納庫 I 排気設備		消火設備	自動火災報知設備					安全避難通路			
10	11	12	13	14	15	16	17				
ダクト(排気口)	β・γ一時格納庫 I 保管廃棄設備	電気設備	消火器	自動火災報知設備	安全避難通路	放送設備	ページング設備				
新規基準対応又は使用停止としての設工認申請 (使用停止は(停止)、「第〇編 第一章」→「〇--」) 赤: 新規基準対応に伴う申請、青: 使用停止に伴う申請			無	有	無	有	無	有	有	有	
新規基準前既に設工認申請済のもの			済	無	済	無	済	無	済	無	
新規一既存(設備)			既存	既存	既存	既存	既存	既存	既存	既存	
安全施設(PS, MS)			MS-3	MS-3	MS-3	MS-3	MS-3	MS-3	MS-3	MS-3	
安全設備											
第一条	定義										
第二条	特殊な設計による特定第一種廃棄物埋設施設又は特定廃棄物管理施設										
第三条	廃止措置中の特定第一種廃棄物埋設施設又は特定廃棄物管理施設の維持										
第四条	核燃料物質の臨界防止		●	—	—	—	—	—	—	—	
第五条	特定第一種廃棄物埋設施設又は特定廃棄物管理施設の地盤		●	—	—	—	—	—	—	—	
第六条	地震による損傷の防止	第1項	●	—	—	—	—	—	—	—	
		第2項	●	—	—	—	—	—	—	—	
		第3項	●	—	—	—	—	—	—	—	
第七条	津波による損傷の防止		●	—	—	—	—	—	—	—	
第八条	外部からの衝撃による損傷の防止	第1項	●	洪水	—	—	—	—	—	—	—
		降水		—	—	—	—	—	—	—	
		風(台風)		—	—	—	—	—	—	—	
		竜巻		—	—	—	—	—	—	—	
		凍結		—	—	—	—	—	—	—	
		積雪		—	—	—	—	—	—	—	
		落雷		—	—	—	—	—	—	—	
		地滑り		—	—	—	—	—	—	—	
		火山		—	—	—	—	—	—	—	
		生物学的事象		—	—	—	—	—	—	—	
		森林火災		—	—	—	—	—	—	—	
		組合せ		—	—	—	—	—	—	—	
		第2項		飛来物(航空機落下)	—	—	—	—	—	—	—
				ダム崩壊	—	—	—	—	—	—	—
	貯槽の決壊	—	—	—	—	—	—	—			
	近隣工場等の火災	●	—	—	—	—	—	—			
	有毒ガス	—	—	—	—	—	—	—			
	船舶の衝突	—	—	—	—	—	—	—			
	電磁波障害	—	—	—	—	—	—	—			
第九条	特定第一種廃棄物埋設施設又は特定廃棄物管理施設への人の不法な侵入等の防止		●	—	—	—	—	—	—	—	
第十条	閉じ込めの機能	第一号		△	—	—	—	—	—	—	
		第二号		—	—	—	—	—	—	—	
		第三号		—	—	—	—	—	—	—	
		第四号イ		—	—	—	—	—	—	—	
		第四号ロ		—	—	—	—	—	—	—	
		第四号ハ		—	—	—	—	—	—	—	
第十一条	火災等による損傷の防止	第1項	●	—	—	○	◎	—	—	—	
		第2項	●	—	—	○	◎	—	—	—	
		第3項	●	○	○	—	—	—	—	—	
		第4項		—	—	—	—	—	—	—	
		第5項		—	—	—	—	—	—	—	
第十二条	安全機能を有する施設	第1項	●	◎	○	○	◎	○	◎	○	
		第2項	●	—	—	—	—	—	—	—	
		第3項	●	—	—	—	—	—	◎	○	
第十三条	材料及び構造	第1項第一号		—	—	—	—	—	—	—	
		第1項第二号イ	●	—	—	—	—	—	—	—	
		第1項第二号ロ	●	—	—	—	—	—	—	—	
		第1項第二号ハ	●	—	—	—	—	—	—	—	
		第1項第二号ニ	●	—	—	—	—	—	—	—	
第十四条	搬送設備	第2項		—	—	—	—	—	—	—	
		第一号		—	—	—	—	—	—	—	
第十五条	計測制御系統施設	第二号		—	—	—	—	—	—	—	
		第1項		—	—	—	—	—	—	—	
第十六条	放射線管理施設	第2項		—	—	—	—	—	—	—	
		第1項第一号		—	—	—	—	—	—	—	
		第1項第二号		—	—	—	—	—	—	—	
		第1項第三号		—	—	—	—	—	—	—	
		第1項第四号		—	—	—	—	—	—	—	
		第1項第五号		—	—	—	—	—	—	—	
第十七条	受入施設又は管理施設	第2項	●	—	—	—	—	—	—	—	
		第1項		—	—	—	—	—	—	—	
		第2項第一号	●	—	—	—	—	—	—	—	
		第2項第二号	●	—	—	—	—	—	—	—	
第十八条	処理施設及び廃棄施設	第2項第三号	●	—	—	—	—	—	—	—	
		第1項第一号		—	—	—	—	—	—	—	
		第1項第二号		△	—	—	—	—	—	—	
		第1項第三号		△	—	—	—	—	—	—	
		第1項第四号		—	—	—	—	—	—	—	
第十九条	放射性廃棄物による汚染の防止	第1項第五号		—	—	—	—	—	—	—	
		第2項	●	—	—	—	—	—	—	—	
第二十条	遮蔽		●	—	—	—	—	—	—		
第二十一条	換気設備	第1項		△	—	—	—	—	—	—	
		第二号		△	—	—	—	—	—	—	
		第三号		—	—	—	—	—	—	—	
		第四号		—	—	—	—	—	—	—	
第二十二条	予備電源		●	—	—	—	—	—	—		
第二十三条	通信連絡設備等	第1項	●	—	—	—	—	—	◎	○	
		第2項	●	—	—	—	—	—	—	—	
		第3項	●	—	—	—	—	—	○	◎	
第二十四条	電磁的記録媒体による手続		●	—	—	—	—	—	—		

●: 新規基準追加要求事項該当項・号

—: 当該条項の要求事項に適合すべき設備ではない、又は施設に設備が無い場合、適合性説明を要しないことを示す。

○: 当該条項の要求事項に適合すべき設備であり、適合性説明を要することを示す。

△: 当該条項の要求事項に適合すべき設備であるが、要求事項に施設時からの変更はなく、既設をそのまま使用するため適合性説明を省略することを示す。

◎: 新規要求事項であるが、過去の設工認申請で要求事項を満たしていることの説明が見つかるものを示す。

特定廃棄物管理施設の技術基準の条項	項・号	新規制基準追加要求事項	ハ 廃棄物管理設備本体の構造及び設備	ニ 放射性廃棄物の受入れ施設の構造及び設備		ヘ 放射線管理施設の設備						
			α一時格納庫									
			放射線管理施設			機器・設備						
			建家	α一時格納庫	屋内管理用の主要な設備					放射線監視設備		屋外管理用の主要な設備
					出入管理関係設備			放射線監視設備		放射線監視設備		
1	2	3	4	5	6	7	8	9	10			
建家	管理区域境界のさく、扉、壁	地下格納室	地上格納室	更衣設備	手洗い設備	サーベイメータ	室内空気モニタ	ローカルサンプリング装置	排気モニタリング設備			
新規制基準対応又は使用停止としての設工認申請 (使用停止は(停止)、「第〇編 第一章」→「〇-」) 赤：新規制基準対応に伴う申請、青：使用停止に伴う申請			無	無	無	無	無	無	無	無	無	
新規制基準前に既に設工認申請済のもの			済	済	済	済	済	済	済	済	済	
新規一既存(設備)			既存	既存	既存	既存	既存	既存	既存	既存	既存	
安全施設(PS, MS)			MS-3	MS-3	MS-3	MS-3	MS-3	MS-3	MS-3	MS-3	MS-3	
安全設備												
第一条	定義											
第二条	特殊な設計による特定第一種廃棄物埋設施設又は特定廃棄物管理施設											
第三条	廃止措置中の特定第一種廃棄物埋設施設又は特定廃棄物管理施設の維持											
第四条	核燃料物質の臨界防止		●	○	○	○	○	○	○	○	○	
第五条	特定第一種廃棄物埋設施設又は特定廃棄物管理施設の地盤		●	○	○	○	○	○	○	○	○	
第六条	地震による損傷の防止	第1項	●	○	○	○	○	○	○	○	○	
		第2項	●	○	○	○	○	○	○	○	○	
		第3項	●	○	○	○	○	○	○	○	○	
第七条	津波による損傷の防止		●	○	○	○	○	○	○	○	○	
第八条	外部からの衝撃による損傷の防止	第1項	●	洪水	○	○	○	○	○	○	○	○
		降水		○	○	○	○	○	○	○	○	
		風(台風)		○	○	○	○	○	○	○	○	
		竜巻		○	○	○	○	○	○	○	○	
		凍結		○	○	○	○	○	○	○	○	
		積雪		○	○	○	○	○	○	○	○	
		落雷		○	○	○	○	○	○	○	○	
		地滑り		○	○	○	○	○	○	○	○	
		火山		○	○	○	○	○	○	○	○	
		生物学的事象		○	○	○	○	○	○	○	○	
		森林火災		○	○	○	○	○	○	○	○	
		組合せ		○	○	○	○	○	○	○	○	
		第2項		飛来物(航空機落下等)	○	○	○	○	○	○	○	○
	ダム崩壊	○	○	○	○	○	○	○	○			
	貯槽の決壊	○	○	○	○	○	○	○	○			
	近隣工場等の火災	○	○	○	○	○	○	○	○			
	有毒ガス	○	○	○	○	○	○	○	○			
	船舶の衝突	○	○	○	○	○	○	○	○			
	電磁波障害	○	○	○	○	○	○	○	○			
第九条	特定第一種廃棄物埋設施設又は特定廃棄物管理施設への人の不法な侵入等の防止		●	○	○	○	○	○	○	○	○	
第十条	閉じ込めの機能	第一号		○	○	○	○	○	○	○	○	
		第二号		○	○	○	○	○	○	○	○	
		第三号		○	○	○	○	○	○	○	○	
		第四号イ		○	○	○	○	○	○	○	○	
		第四号ロ		○	○	○	○	○	○	○	○	
		第四号ハ		○	○	○	○	○	○	○	○	
第十一条	火災等による損傷の防止	第1項	●	○	○	○	○	○	○	○	○	
		第2項	●	○	○	○	○	○	○	○	○	
		第3項	●	○	○	○	○	○	○	○	○	
		第4項	●	○	○	○	○	○	○	○	○	
		第5項	●	○	○	○	○	○	○	○	○	
第十二条	安全機能を有する施設	第1項	●	○	○	○	○	○	○	○	○	
		第2項	●	○	○	○	○	○	○	○	○	
		第3項	●	○	○	○	○	○	○	○	○	
第十三条	材料及び構造	第1項第一号	●	○	○	○	○	○	○	○	○	
		第1項第二号イ	●	○	○	○	○	○	○	○	○	
		第1項第二号ロ	●	○	○	○	○	○	○	○	○	
		第1項第二号ハ	●	○	○	○	○	○	○	○	○	
		第1項第二号ニ	●	○	○	○	○	○	○	○	○	
第十四条	搬送設備	第1項		○	○	○	○	○	○	○	○	
		第2項		○	○	○	○	○	○	○	○	
第十五条	計測制御系統施設	第1項		○	○	○	○	○	○	○	○	
		第2項		○	○	○	○	○	○	○	○	
第十六条	放射線管理施設	第1項第一号		○	○	○	○	○	○	○	○	
		第1項第二号		○	○	○	○	○	○	○	○	
		第1項第三号		○	○	○	○	○	○	○	○	
		第1項第四号		○	○	○	○	○	○	○	○	
		第1項第五号		○	○	○	○	○	○	○	○	
第十七条	受入施設又は管理施設	第2項	●	○	○	○	○	○	○	○	○	
		第1項	●	○	○	○	○	○	○	○	○	
		第2項第一号	●	○	○	○	○	○	○	○	○	
		第2項第二号	●	○	○	○	○	○	○	○	○	
第十八条	処理施設及び廃棄施設	第2項第三号	●	○	○	○	○	○	○	○	○	
		第1項第一号		○	○	○	○	○	○	○	○	
		第1項第二号		○	○	○	○	○	○	○	○	
		第1項第三号		○	○	○	○	○	○	○	○	
		第1項第四号		○	○	○	○	○	○	○	○	
第十九条	放射性廃棄物による汚染の防止	第1項第五号		○	○	○	○	○	○	○	○	
		第2項	●	○	○	○	○	○	○	○	○	
第二十条	遮蔽		●	○	○	○	○	○	○	○		
第二十一条	換気設備	第1項		○	○	○	○	○	○	○	○	
		第一号		○	○	○	○	○	○	○	○	
		第二号		○	○	○	○	○	○	○	○	
		第三号		○	○	○	○	○	○	○	○	
第二十二条	予備電源	第四号		○	○	○	○	○	○	○	○	
		第1項	●	○	○	○	○	○	○	○	○	
第二十三条	通信連絡設備等	第2項	●	○	○	○	○	○	○	○	○	
		第3項	●	○	○	○	○	○	○	○	○	
		第1項	●	○	○	○	○	○	○	○	○	
第二十四条	電磁的記録媒体による手続		●	○	○	○	○	○	○	○		

●：新規制基準追加要求事項該当項・号
 ○：当該条項の要求事項に適合すべき設備ではない、又は施設に設備が無い場合、適合性説明を要しないことを示す。
 △：当該条項の要求事項に適合すべき設備であり、適合性説明を要することを示す。
 ○：当該条項の要求事項に適合すべき設備であるが、要求事項に施設時からの変更はなく、既設をそのまま使用するため適合性説明を省略することを示す。
 ◎：新規要求事項であるが、過去の設工認申請で要求事項を満たしていることの説明がつくものを示す。

特定廃棄物管理施設の技術基準の条項	項・号	新規制基準追加要求事項	ト その他廃棄物管理設備の附属施設の構造及び設備										
			α一時格納庫										
			その他廃棄物管理設備の附属施設										
			機器・設備										
気体廃棄物の廃棄施設					固体廃棄物の廃棄施設	その他の主要な事項							
管理区域系排気設備		α一時格納庫排気設備				消防設備							
11	12	13	14	15	16	17	18	19	20				
排気浄化装置	排風機	原動機	ダクト	排気口	α一時格納庫保管廃棄設備	消火設備(消火器)	ガス消火設備	自動火災報知設備	安全避難通路				
新規制基準対応又は使用停止としての設工認申請 (使用停止は(停止)、「第〇編 第一章」→「〇-」) 赤：新規制基準対応に伴う申請、青：使用停止に伴う申請			無	無	無	無	無	有	有	無	無	有	
新規制基準前に既に設工認申請済のもの			済	済	済	済	済	無	無	済	済	無	
新規一既存(設備)			既存	既存	既存	既存	既存	既存	既存	既存	既存	既存	
安全施設(PS, MS)			MS-3	MS-3	MS-3	MS-3	MS-3	MS-3	MS-3	MS-3	MS-3	MS-3	
安全設備													
第一条	定義												
第二条	特殊な設計による特定第一種廃棄物埋設施設又は特定廃棄物管理施設												
第三条	廃止措置中の特定第一種廃棄物埋設施設又は特定廃棄物管理施設の維持												
第四条	核燃料物質の臨界防止		●	—	—	—	—	—	—	—	—	—	
第五条	特定第一種廃棄物埋設施設又は特定廃棄物管理施設の地盤		●	—	—	—	—	—	—	—	—	—	
第六条	地震による損傷の防止	第1項	●	—	—	—	—	—	—	—	—	—	
		第2項	●	—	—	—	—	—	—	—	—	—	
		第3項	●	—	—	—	—	—	—	—	—	—	
第七条	津波による損傷の防止		●	—	—	—	—	—	—	—	—	—	
第八条	外部からの衝撃による損傷の防止	第1項	●	洪水	—	—	—	—	—	—	—	—	—
		降水		—	—	—	—	—	—	—	—	—	
		風(台風)		—	—	—	—	—	—	—	—	—	
		竜巻		—	—	—	—	—	—	—	○	—	
		凍結		—	—	—	—	—	—	—	—	—	
		積雪		—	—	—	—	—	—	—	—	—	
		落雷		—	—	—	—	—	—	—	—	—	
		地滑り		—	—	—	—	—	—	—	—	—	
		火山		—	—	—	—	—	—	—	—	—	
		生物学的事象		—	—	—	—	—	—	—	—	—	
		森林火災		—	—	—	—	—	—	—	—	—	
		組合せ		—	—	—	—	—	—	—	—	—	
		第2項		飛来物(航空機落下等)	—	—	—	—	—	—	—	—	—
ダム崩壊	—	—	—	—	—	—	—	—	—				
貯槽の決壊	—	—	—	—	—	—	—	—	—				
近隣工場等の火災	●	—	—	—	—	—	—	—	—				
有毒ガス	—	—	—	—	—	—	—	—	—				
船舶の衝突	—	—	—	—	—	—	—	—	—				
電磁波障害	—	—	—	—	—	—	—	—	—				
第九条	特定第一種廃棄物埋設施設又は特定廃棄物管理施設への人の不法な侵入等の防止		●	—	—	—	—	—	—	—	—	—	
第十条	閉じ込めの機能	第一号	—	—	—	△	—	—	—	—	—	—	
		第二号	—	—	—	—	—	—	—	—	—		
		第三号	—	—	—	—	—	—	—	—	—		
		第四号イ	—	—	—	—	—	—	—	—	—		
		第四号ロ	—	—	—	—	—	—	—	—	—		
		第四号ハ	—	—	—	—	—	—	—	—	—		
第十一条	火災等による損傷の防止	第1項	●	—	—	—	—	—	◎	◎	◎	—	
		第2項	●	—	—	—	—	—	◎	◎	◎	—	
		第3項	●	○	○	○	○	○	—	—	—	—	
		第4項	—	—	—	—	—	—	—	—	—	—	
		第5項	—	—	—	—	—	—	—	—	—	—	
第十二条	安全機能を有する施設	第1項	●	◎	◎	◎	◎	◎	◎	◎	◎	◎	
		第2項	●	—	—	—	—	—	—	—	—	—	
		第3項	●	—	—	—	—	—	—	—	—	—	
第十三条	材料及び構造	第1項第一号	—	—	—	—	—	—	—	—	—	—	
		第1項第二号イ	●	—	—	—	—	—	—	—	—	—	
		第1項第二号ロ	●	—	—	—	—	—	—	—	—	—	
		第1項第二号ハ	●	—	—	—	—	—	—	—	—	—	
		第1項第二号ニ	●	—	—	—	—	—	—	—	—	—	
第2項	—	—	—	—	—	—	—	—	—	—			
第十四条	搬送設備	第一号	—	—	—	—	—	—	—	—	—	—	
		第二号	—	—	—	—	—	—	—	—	—		
第十五条	計測制御系統施設	第1項	—	—	—	—	—	—	—	—	—	—	
		第2項	—	—	—	—	—	—	—	—	—		
第十六条	放射線管理施設	第1項第一号	—	—	—	—	—	—	—	—	—	—	
		第1項第二号	—	—	—	—	—	—	—	—	—		
		第1項第三号	—	—	—	—	—	—	—	—	—		
		第1項第四号	—	—	—	—	—	—	—	—	—		
		第1項第五号	—	—	—	—	—	—	—	—	—		
		第2項	●	—	—	—	—	—	—	—	—		
第十七条	受入施設又は管理施設	第1項	●	—	—	—	—	—	—	—	—	—	
		第2項第一号	●	—	—	—	—	—	—	—	—		
		第2項第二号	●	—	—	—	—	—	—	—	—		
		第2項第三号	●	—	—	—	—	—	—	—	—		
第十八条	処理施設及び廃棄施設	第1項第一号	—	△	—	—	—	—	—	—	—	—	
		第1項第二号	—	△	△	△	△	△	—	—	—		
		第1項第三号	—	△	△	△	△	△	—	—	—		
		第1項第四号	—	△	—	—	—	—	—	—	—		
		第1項第五号	—	△	—	—	—	—	—	—	—		
		第2項	●	—	—	—	—	—	—	—	—		
第十九条	放射性廃棄物による汚染の防止		●	—	—	—	—	—	—	—	—		
第二十条	遮蔽	第1項	●	—	—	—	—	—	—	—	—	—	
		第2項	—	—	—	—	—	—	—	—	—		
第二十一条	換気設備	第一号	—	△	△	△	△	—	—	—	—	—	
		第二号	—	—	—	△	—	—	—	—	—		
		第三号	—	△	—	—	—	—	—	—	—		
		第四号	—	—	—	—	—	—	—	—	—		
第二十二条	予備電源	第1項	●	—	—	—	—	—	—	—	—	—	
		第2項	●	—	—	—	—	—	—	—	—		
		第3項	●	—	—	—	—	—	—	—	—		
第二十三条	通信連絡設備等	第1項	●	—	—	—	—	—	—	—	—	—	
		第2項	●	—	—	—	—	—	—	—	—		
		第3項	●	—	—	—	—	—	—	—	○		
第二十四条	電磁的記録媒体による手続		—	—	—	—	—	—	—	—	—		

●：新規制基準追加要求事項該当項・号
 —：当該条項の要求事項に適合すべき設備ではない、又は施設に設備が無いため、適合性説明を要しないことを示す。
 ○：当該条項の要求事項に適合すべき設備であり、適合性説明を要することを示す。
 △：当該条項の要求事項に適合すべき設備であるが、要求事項に施設時からの変更はなく、既設をそのまま使用するため適合性説明を省略することを示す。
 ◎：新規要求事項であるが、過去の設工認申請で要求事項を満たしていることの説明がつくものを示す。

特定廃棄物管理施設の技術基準の条項	項・号	新規制基準追加要求事項	ト その他廃棄物管理設備の附属施設の構造及び設備				
			α 一時格納庫				
			その他廃棄物管理設備の附属施設 機器・設備				
			その他の主要な事項				
		電気設備	通信連絡設備				
		21	22	23	24	25	
		電気設備	放送設備	ページング設備	加入電話設備	所内内線設備	
新規制基準対応又は使用停止としての設工認申請 (使用停止は(停止)、「第〇編 第一章」→「〇-」) 赤：新規制基準対応に伴う申請、青：使用停止に伴う申請		無	有	有	無	無	
新規制基準前に既に設工認申請済のもの		済	無	無	済	済	
新規一既存(設備)		既存	既存	既存	既存	既存	
安全施設(PS, MS)		MS-3	MS-3	MS-3			
安全設備							
第一条	定義						
第二条	特殊な設計による特定第一種廃棄物埋設施設又は特定廃棄物管理施設						
第三条	廃止措置中の特定第一種廃棄物埋設施設又は特定廃棄物管理施設の維持						
第四条	核燃料物質の臨界防止	●	—	—	—	—	
第五条	特定第一種廃棄物埋設施設又は特定廃棄物管理施設の地盤	●	—	—	—	—	
第六条	地震による損傷の防止	第1項	●	—	—	—	
		第2項	●	—	—	—	
		第3項	●	—	—	—	
第七条	津波による損傷の防止	●	—	—	—	—	
第八条	外部からの衝撃による損傷の防止	第1項	●	洪水	—	—	—
		降水		—	—	—	
		風(台風)		—	—	—	
		竜巻		—	—	—	
		凍結		—	—	—	
		積雪		—	—	—	
		落雷		—	—	—	
		地滑り		—	—	—	
		火山		—	—	—	
		生物学的事象		—	—	—	
		森林火災		—	—	—	
		組合せ		—	—	—	
		第2項		飛来物(航空機落下等)	—	—	—
		ダム崩壊		—	—	—	
		貯槽の決壊		—	—	—	
近隣工場等の火災	●	—	—				
有毒ガス	—	—	—				
船舶の衝突	—	—	—				
電磁波障害	—	—	—				
第九条	特定第一種廃棄物埋設施設又は特定廃棄物管理施設への人の不法な侵入等の防止	●	—	—	—	—	
第十条	閉じ込めの機能	第一号	—	—	—	—	
		第二号	—	—	—		
		第三号	—	—	—		
		第四号イ	—	—	—		
		第四号ロ	—	—	—		
		第四号ハ	—	—	—		
第十一条	火災等による損傷の防止	第1項	●	—	—	—	
		第2項	●	—	—	—	
		第3項	●	—	—	—	
		第4項	—	—	—	—	
		第5項	—	—	—	—	
第十二条	安全機能を有する施設	第1項	●	○	○	—	
		第2項	●	—	—	—	
		第3項	●	○	○	—	
第十三条	材料及び構造	第1項第一号	—	—	—	—	
		第1項第二号イ	●	—	—	—	
		第1項第二号ロ	●	—	—	—	
		第1項第二号ハ	●	—	—	—	
		第1項第二号ニ	●	—	—	—	
第2項	—	—	—	—			
第十四条	搬送設備	第一号	—	—	—	—	
		第二号	—	—	—	—	
第十五条	計測制御系統施設	第1項	—	—	—	—	
		第2項	—	—	—	—	
第十六条	放射線管理施設	第1項第一号	—	—	—	—	
		第1項第二号	—	—	—	—	
		第1項第三号	—	—	—	—	
		第1項第四号	—	—	—	—	
		第1項第五号	—	—	—	—	
		第2項	●	—	—	—	
第十七条	受入施設又は管理施設	第1項	●	—	—	—	
		第2項第一号	●	—	—	—	
		第2項第二号	●	—	—	—	
		第2項第三号	●	—	—	—	
第十八条	処理施設及び廃棄施設	第1項第一号	—	—	—	—	
		第1項第二号	—	—	—	—	
		第1項第三号	—	—	—	—	
		第1項第四号	—	—	—	—	
		第1項第五号	—	—	—	—	
		第2項	●	—	—	—	
第十九条	放射性廃棄物による汚染の防止	●	—	—	—	—	
第二十条	遮蔽	第1項	●	—	—	—	
		第2項	—	—	—	—	
第二十一条	換気設備	第一号	—	—	—	—	
		第二号	—	—	—	—	
		第三号	—	—	—	—	
		第四号	—	—	—	—	
第二十二条	予備電源	●	—	—	—	—	
		●	—	○	○	—	
第二十三条	通信連絡設備等	第1項	●	—	—	—	
		第2項	●	—	—	—	
		第3項	●	○	○	—	
第二十四条	電磁的記録媒体による手続	—	—	—	—	—	

●：新規制基準追加要求事項該当項・号
 ○：当該条項の要求事項に適合すべき設備ではない、又は施設に設備が無い場合、適合性説明を要しないことを示す。
 △：当該条項の要求事項に適合すべき設備であり、適合性説明を要することを示す。
 △：当該条項の要求事項に適合すべき設備であるが、要求事項に施設時からの変更はなく、既設をそのまま使用するため適合性説明を省略することを示す。
 ◎：新規要求事項であるが、過去の設工認申請で要求事項を満たしていることの説明がつくものを示す。

特定廃棄物管理施設の技術基準の条項	項・号	新規制基準追加要求事項	ハ 廃棄物管理設備本体の構造及び設備		ホ 計測制御系統施設の設備		ヘ 放射線管理施設の設備					
			管理機械棟									
			廃棄物管理設備本体の処理施設		計測制御系統施設		放射線管理施設					
			建家		機器・設備		屋内管理用の主要な設備					
			液体廃棄物の処理施設		放射線管理施設		出入管理関係設備			放射線監視設備		
廃液蒸発装置1		分析フード		作業環境モニタリング設備								
1	2	3	4	5	6	7	8	9	10			
建家	管理区域境界のさく、扉、壁	管理機械棟ホット実験室フード	集中監視設備	大洗研究所主警報盤	更衣設備	手洗い設備	ハンドフットクロスモニタ	室内空気モニタ	ローカルサンプリング装置			
新規制基準対応又は使用停止としての設工認申請 (使用停止は(停止)、「第〇編 第一章」→「〇-」) 赤：新規制基準対応に伴う申請、青：使用停止に伴う申請			無	無	無	無	無	無	無	無		
新規制基準前に既に設工認申請済のもの			済	済	済	済	済	済	済	済		
新規-既存(設備)			既存	既存	既存	既存	既存	既存	既存	既存		
安全施設(PS,MS)			MS-3	PS-3	MS-3	MS-3	MS-3	MS-3	MS-3	MS-3		
安全設備												
第一条	定義											
第二条	特殊な設計による特定第一種廃棄物管理施設又は特定廃棄物管理施設											
第三条	廃止措置中の特定第一種廃棄物管理施設又は特定廃棄物管理施設の維持											
第四条	核燃料物質の臨界防止											
第五条	特定第一種廃棄物管理施設又は特定廃棄物管理施設の地盤	●	○	—	—	—	—	—	—	—		
第六条	地震による損傷の防止	第1項	●	○	—	—	—	—	—	—		
		第2項	●	—	—	—	—	—	—	—		
		第3項	●	—	—	—	—	—	—	—		
第七条	津波による損傷の防止	第1項	●	—	—	—	—	—	—	—		
		第2項	●	—	—	—	—	—	—	—		
		第3項	●	—	—	—	—	—	—	—		
第八条	外部からの衝撃による損傷の防止	第1項	●	洪水	—	—	—	—	—	—	—	
		降水		—	—	—	—	—	—	—		
		風(台風)		○	—	—	—	—	—	—		
		竜巻		○	—	—	—	—	—	—		
		凍結		○	—	—	—	—	—	—		
		積雪		○	—	—	—	—	—	—		
		落雷		○	—	—	—	—	—	—		
		地滑り		○	—	—	—	—	—	—		
		火山		○	—	—	—	—	—	—		
		生物学的事象		○	—	—	—	—	—	—		
		森林火災		○	—	—	—	—	—	—		
		組合せ		○	—	—	—	—	—	—		
		第2項		飛来物(航空機落下等)	—	—	—	—	—	—	—	
		ダム崩壊		—	—	—	—	—	—	—		
		貯槽の決壊		—	—	—	—	—	—	—		
近隣工場等の火災	○	—	—	—	—	—	—					
有毒ガス	—	—	—	—	—	—	—					
船舶の衝突	—	—	—	—	—	—	—					
電磁波障害	—	—	—	—	—	—	—					
第九条	特定第一種廃棄物管理施設又は特定廃棄物管理施設への人の不法な侵入等の防止	●	○	○	—	○	○	—	—	—		
第十条	閉じ込めの機能	第一号	—	—	—	—	—	—	—	—		
		第二号	—	—	△	—	—	—	—	—		
		第三号	—	—	—	—	—	—	—	—		
		第四号イ	△	△	—	—	—	—	—	—		
		第四号ロ	—	—	△	—	—	—	—	—		
		第四号ハ	—	—	—	—	—	—	—	—		
第十一条	火災等による損傷の防止	第1項	●	—	—	—	—	—	—	—		
		第2項	●	—	—	—	—	—	—	—		
		第3項	●	○	○	○	—	—	—	—		
		第4項	—	—	—	—	—	—	—	—		
		第5項	—	—	—	—	—	—	—	—		
第十二条	安全機能を有する施設	第1項	●	○	○	○	○	◎	◎	◎		
		第2項	●	—	—	—	—	—	—	—		
		第3項	●	—	—	—	—	—	—	—		
第十三条	材料及び構造	第1項第一号	●	—	—	—	—	—	—	—		
		第1項第二号イ	●	—	—	—	—	—	—	—		
		第1項第二号ロ	●	—	—	—	—	—	—	—		
		第1項第二号ハ	●	—	—	—	—	—	—	—		
		第1項第二号ニ	●	—	—	—	—	—	—	—		
第十四条	搬送設備	第一号	—	—	—	—	—	—	—	—		
		第二号	—	—	—	—	—	—	—	—		
第十五条	計測制御系統施設	第1項	—	—	—	△	△	—	—	—		
		第2項	—	—	—	△	△	—	—	—		
第十六条	放射線管理施設	第1項第一号	—	—	—	—	—	—	—	—		
		第1項第二号	—	—	—	—	—	—	—	—		
		第1項第三号	—	—	—	—	—	—	—	—		
		第1項第四号	—	—	—	—	—	—	—	△		
		第1項第五号	—	—	—	—	—	—	—	—		
		第2項	●	—	—	—	—	—	—	—		
第十七条	受入施設又は管理施設	第1項	●	—	—	—	—	—	—	—		
		第2項第一号	●	—	—	—	—	—	—	—		
		第2項第二号	●	—	—	—	—	—	—	—		
		第2項第三号	●	—	—	—	—	—	—	—		
第十八条	処理施設及び廃棄施設	第1項第一号	—	—	—	—	—	—	—	—		
		第1項第二号	—	—	—	—	—	—	—	—		
		第1項第三号	—	—	—	—	—	—	—	—		
		第1項第四号	—	—	—	—	—	—	—	—		
		第1項第五号	—	—	—	—	—	—	—	—		
第十九条	放射性廃棄物による汚染の防止	●	—	—	△	—	—	—	—			
第二十条	遮蔽	第1項	●	◎	—	—	—	—	—	—		
		第2項	—	—	—	—	—	—	—	—		
第二十一条	換気設備	第一号	—	—	—	—	—	—	—	—		
		第二号	—	—	—	—	—	—	—	—		
		第三号	—	—	—	—	—	—	—	—		
		第四号	△	—	—	—	—	—	—	—		
第二十二条	予備電源	●	—	—	—	—	—	—	—			
第二十三条	通信連絡設備等	第1項	●	—	—	—	—	—	—	—		
		第2項	●	—	—	—	—	—	—	—		
		第3項	●	—	—	—	—	—	—	—		
第二十四条	電磁的記録媒体による手続	—	—	—	—	—	—	—	—			

●：新規制基準追加要求事項該当項・号
 ○：当該条項の要求事項に適合すべき設備ではない、又は施設に設備が無い場合、適合性説明を要しないことを示す。
 △：当該条項の要求事項に適合すべき設備であり、適合性説明を要することを示す。
 ◎：当該条項の要求事項に適合すべき設備であるが、要求事項に施設時からの変更はなく、既設をそのまま使用するため適合性説明を省略することを示す。
 ○：新規要求事項であるが、過去の設工認申請で要求事項を満たしていることの説明がつくものを示す。

特定廃棄物管理施設の技術基準の条項	項・号	新規基準追加要求事項	へ 放射線管理施設の設備		ト その他廃棄物管理設備の附属施設の構造及び設備								
			管理機械棟										
			放射線管理施設		その他廃棄物管理設備の附属施設								
			機器・設備										
			屋内管理用の主要な設備	屋外管理用の主要な設備	気体廃棄物の廃棄施設			固体廃棄物の廃棄施設	その他の主要な事項				
放射線監視設備	周辺環境モニタリング設備	管理区域系排気設備		管理機械棟排気設備	消防設備								
		11	12		13	14	15	16	17	18	19	20	
個人線量計	排気モニタリング設備	排気浄化装置	排風機	ダクト(排気口)	管理機械棟保管廃棄設備	消火設備	消火器	自動火災報知設備	屋外消火栓	安全避難通路			
新規基準対応又は使用停止としての設工認申請 (使用停止は(停止)、「第〇編 第一章」→「〇--」) 赤：新規基準対応に伴う申請、青：使用停止に伴う申請			無	無	無	無	無	有	有	無	無	有	
新規基準前に既に設工認申請済のもの 新規一既存(設備)			済	済	済	済	済	無	無	済	済	無	
安全施設(PS,MS)			MS-3	MS-3	MS-3	MS-3	MS-3		MS-3	MS-3			
安全設備													
第一条	定義												
第二条	特殊な設計による特定第一種廃棄物管理施設又は特定廃棄物管理施設												
第三条	廃止措置中の特定第一種廃棄物管理施設又は特定廃棄物管理施設の維持												
第四条	核燃料物質の臨界防止	●	—	—	—	—	—	—	—	—	—	—	
第五条	特定第一種廃棄物管理施設又は特定廃棄物管理施設の地盤	●	—	—	—	—	—	—	—	—	—	—	
第六条	地震による損傷の防止	第1項	●	—	—	—	—	—	—	—	—	—	
		第2項	●	—	—	—	—	—	—	—	—	—	
		第3項	●	—	—	—	—	—	—	—	—	—	
第七条	津波による損傷の防止	●	—	—	—	—	—	—	—	—	—	—	
第八条	外部からの衝撃による損傷の防止	第1項	●	洪水	—	—	—	—	—	—	—	—	—
		降水		—	—	—	—	—	—	—	—	—	
		風(台風)		—	—	—	—	—	—	—	—	—	
		竜巻		—	—	—	—	—	—	—	—	—	
		凍結		—	—	—	—	—	—	—	—	—	
		積雪		—	—	—	—	—	—	—	—	—	
		落雷		—	—	—	—	—	—	—	—	—	
		地滑り		—	—	—	—	—	—	—	—	—	
		火山		—	—	—	—	—	—	—	—	—	
		生物学的事象		—	—	—	—	—	—	—	—	—	
		森林火災		—	—	—	—	—	—	—	—	—	
		組合せ		—	—	—	—	—	—	—	—	—	
		第2項		飛来物(航空機落下)	●	—	—	—	—	—	—	—	—
ダム崩壊	—	—	—	—	—	—	—	—	—				
貯槽の決壊	—	—	—	—	—	—	—	—	—				
近隣工場等の火災	—	—	—	—	—	—	—	—	—				
有毒ガス	—	—	—	—	—	—	—	—	—				
船舶の衝突	—	—	—	—	—	—	—	—	—				
電磁波障害	—	—	—	—	—	—	—	—	—				
第九条	特定第一種廃棄物管理施設への人の不法な侵入等の防止	●	—	—	—	—	—	—	—	—	—	—	
第十条	閉じ込めの機能	第一号	—	—	—	—	△	—	—	—	—	—	
		第二号	—	—	—	—	—	—	—	—	—		
		第三号	—	—	—	—	—	—	—	—	—		
		第四号イ	—	—	—	—	—	—	—	—	—		
		第四号ロ	—	—	—	—	—	—	—	—	—		
		第四号ハ	—	—	—	—	—	—	—	—	—		
第十一条	火災等による損傷の防止	第1項	●	—	—	—	—	—	○	◎	◎	—	
		第2項	●	—	—	—	—	—	○	◎	△	—	
		第3項	●	—	—	○	○	○	○	—	—	—	
		第4項	—	—	—	—	—	—	—	—	—	—	
		第5項	—	—	—	—	—	—	—	—	—	—	
第十二条	安全機能を有する施設	第1項	●	—	◎	◎	◎	◎	○	○	◎	◎	
		第2項	●	—	—	—	—	—	—	—	—	—	
		第3項	●	—	—	—	—	—	—	—	—	—	
第十三条	材料及び構造	第1項第一号	●	—	—	—	—	—	—	—	—	—	
		第1項第二号イ	●	—	—	—	—	—	—	—	—	—	
		第1項第二号ロ	●	—	—	—	—	—	—	—	—	—	
		第1項第二号ハ	●	—	—	—	—	—	—	—	—	—	
		第1項第二号ニ	●	—	—	—	—	—	—	—	—	—	
第十四条	搬送設備	第一号	—	—	—	—	—	—	—	—	—	—	
		第二号	—	—	—	—	—	—	—	—	—	—	
第十五条	計測制御系統施設	第1項	—	—	—	—	—	—	—	—	—	—	
		第2項	—	—	—	—	—	—	—	—	—	—	
第十六条	放射線管理施設	第1項第一号	—	—	—	—	—	—	—	—	—	—	
		第1項第二号	—	—	△	—	—	—	—	—	—	—	
		第1項第三号	—	—	—	—	—	—	—	—	—	—	
		第1項第四号	—	—	—	—	—	—	—	—	—	—	
		第1項第五号	—	—	—	—	—	—	—	—	—	—	
		第2項	●	—	◎	—	—	—	—	—	—	—	—
第十七条	受入施設又は管理施設	第1項	●	—	—	—	—	—	—	—	—	—	
		第2項第一号	●	—	—	—	—	—	—	—	—	—	
		第2項第二号	●	—	—	—	—	—	—	—	—	—	
		第2項第三号	●	—	—	—	—	—	—	—	—	—	
第十八条	処理施設及び廃棄施設	第1項第一号	—	—	△	—	—	—	—	—	—	—	
		第1項第二号	—	—	△	△	△	—	—	—	—	—	
		第1項第三号	—	—	△	△	△	—	—	—	—	—	
		第1項第四号	—	—	△	—	—	—	—	—	—	—	
		第1項第五号	—	—	—	—	—	—	—	—	—	—	
第十九条	放射性廃棄物による汚染の防止	●	—	—	—	—	—	—	—	—	—		
第二十条	遮蔽	第1項	●	—	—	—	—	—	—	—	—	—	
		第2項	—	—	—	—	—	—	—	—	—	—	
第二十一条	換気設備	第一号	—	—	△	△	△	—	—	—	—	—	
		第二号	—	—	△	—	—	—	—	—	—	—	
		第三号	—	—	△	—	—	—	—	—	—	—	
		第四号	—	—	—	—	—	—	—	—	—	—	
第二十二条	予備電源	●	—	—	—	—	—	—	—	—	—		
第二十三条	通信連絡設備等	第1項	●	—	—	—	—	—	—	—	—	—	
		第2項	●	—	—	—	—	—	—	—	—	—	
		第3項	●	—	—	—	—	—	—	—	—	○	
第二十四条	電磁的記録媒体による手続												

●：新規基準追加要求事項該当項・号
 —：当該条項の要求事項に適合すべき設備ではない、又は施設に設備が無い場合、適合性説明を要しないことを示す。
 ○：当該条項の要求事項に適合すべき設備であり、適合性説明を要することを示す。
 △：当該条項の要求事項に適合すべき設備であるが、要求事項に施設時からの変更はなく、既設をそのまま使用するため適合性説明を省略することを示す。
 ◎：新規要求事項であるが、過去の設工認申請で要求事項を満たしていることの説明がつくものを示す。

特定廃棄物管理施設の技術基準の条項	項・号	新規制基準追加要求事項	ト その他廃棄物管理設備の附属施設の構造及び設備						
			管理機械棟						
			その他廃棄物管理設備の附属施設						
			機器・設備						
			その他の主要な事項						
			電気設備		通信連絡設備				
21	22	23	24	25	26				
電気設備	可搬型発電機2	放送設備	ページング設備	加入電話	所内内線				
新規制基準対応又は使用停止としての設工認申請 (使用停止は(停止)、「第〇編 第一章」→「〇--」) 赤：新規制基準対応に伴う申請、青：使用停止に伴う申請			無	有	有	有	無	有	
新規制基準前に既に設工認申請済のもの 新規一既存(設備)			済	無	無	無	済	無	
安全施設(PS,MS)			MS-3	MS-3	MS-3	MS-3	MS-3	MS-3	
安全設備									
第一条	定義								
第二条	特殊な設計による特定第一種廃棄物管理施設又は特定廃棄物管理施設								
第三条	廃止措置中の特定第一種廃棄物管理施設又は特定廃棄物管理施設の維持								
第四条	核燃料物質の臨界防止	●	—	—	—	—	—	—	
第五条	特定第一種廃棄物管理施設又は特定廃棄物管理施設の地盤	●	—	—	—	—	—	—	
第六条	地震による損傷の防止	第1項	●	—	—	—	—	—	
		第2項	●	—	—	—	—	—	
		第3項	●	—	—	—	—	—	
第七条	津波による損傷の防止	●	—	—	—	—	—		
第八条	外部からの衝撃による損傷の防止	第1項	●	洪水	—	—	—	—	—
		降水		—	—	—	—	—	
		風(台風)		—	—	—	—	—	
		竜巻		—	—	—	—	—	
		凍結		—	—	—	—	—	
		積雪		—	—	—	—	—	
		落雷		—	—	—	—	—	
		地滑り		—	—	—	—	—	
		火山		—	—	—	—	—	
		生物学的事象		—	—	—	—	—	
		森林火災		—	—	—	—	—	
		組合せ		—	—	—	—	—	
		第2項		飛来物(航空機落下)	—	—	—	—	—
		ダム崩壊		—	—	—	—	—	
貯槽の決壊	—	—	—	—	—				
近隣工場等の火災	●	—	—	—	—				
有毒ガス	—	—	—	—	—				
船舶の衝突	—	—	—	—	—				
電磁波障害	—	—	—	—	—				
第九条	特定第一種廃棄物管理施設又は特定廃棄物管理施設への人の不法な侵入等の防止	●	—	—	—	—	—		
第十条	閉じ込めの機能	第一号	—	—	—	—	—		
		第二号	—	—	—	—	—		
		第三号	—	—	—	—	—		
		第四号イ	—	—	—	—	—		
		第四号ロ	—	—	—	—	—		
		第四号ハ	—	—	—	—	—		
第十一条	火災等による損傷の防止	第1項	●	—	—	—	—		
		第2項	●	—	—	—	—		
		第3項	●	—	—	—	—		
		第4項	—	—	—	—	—		
		第5項	—	—	—	—	—		
第十二条	安全機能を有する施設	第1項	●	○	◎	○	○		
		第2項	●	—	—	—	—		
		第3項	●	—	◎	○	○		
第十三条	材料及び構造	第1項第一号	—	—	—	—	—		
		第1項第二号イ	●	—	—	—	—		
		第1項第二号ロ	●	—	—	—	—		
		第1項第二号ハ	●	—	—	—	—		
		第1項第二号ニ	●	—	—	—	—		
第十四条	搬送設備	第一号	—	—	—	—	—		
		第二号	—	—	—	—	—		
第十五条	計測制御系統施設	第1項	—	—	—	—	—		
		第2項	—	—	—	—	—		
第十六条	放射線管理施設	第1項第一号	—	—	—	—	—		
		第1項第二号	—	—	—	—	—		
		第1項第三号	—	—	—	—	—		
		第1項第四号	—	—	—	—	—		
		第1項第五号	—	—	—	—	—		
		第2項	●	—	—	—	—		
第十七条	受入施設又は管理施設	第1項	—	—	—	—	—		
		第2項第一号	●	—	—	—	—		
		第2項第二号	●	—	—	—	—		
		第2項第三号	●	—	—	—	—		
第十八条	処理施設及び廃棄施設	第1項第一号	—	—	—	—	—		
		第1項第二号	—	—	—	—	—		
		第1項第三号	—	—	—	—	—		
		第1項第四号	—	—	—	—	—		
		第1項第五号	—	—	—	—	—		
第十九条	放射性廃棄物による汚染の防止	●	—	—	—	—			
第二十条	遮蔽	第1項	●	—	—	—	—		
		第2項	—	—	—	—	—		
第二十一条	換気設備	第一号	—	—	—	—	—		
		第二号	—	—	—	—	—		
		第三号	—	—	—	—	—		
		第四号	—	—	—	—	—		
第二十二条	予備電源	●	○	—	—	—			
第二十三条	通信連絡設備等	第1項	●	—	◎	○	○		
		第2項	●	—	—	○	○		
		第3項	●	—	◎	○	○		
第二十四条	電磁的記録媒体による手続								

●：新規制基準追加要求事項該当項・号
 ○：当該条項の要求事項に適合すべき設備ではない、又は施設に設備が無い場合、適合性説明を要しないことを示す。
 ◎：当該条項の要求事項に適合すべき設備であり、適合性説明を要することを示す。
 △：当該条項の要求事項に適合すべき設備であるが、要求事項に施設時からの変更はなく、既設をそのまま使用するため適合性説明を省略することを示す。
 ⊙：新規要求事項であるが、過去の設工認申請で要求事項を満たしていることの説明がつくものを示す。

特定廃棄物管理施設の技術基準の条項	項・号	新規制基準追加要求事項	ト その他廃棄物管理設備の附属施設の構造及び設備									
			有機廃液一時格納庫									
			その他廃棄物管理設備の附属施設									
			機器・設備									
気体廃棄物の廃棄施設				固体廃棄物の廃棄施設	その他の主要な事項					電気設備		
管理区域系排気設備		有機廃液一時格納庫排気設備			消防設備							
11	12	13	14	15	16	17	18	19	20			
排気浄化装置	排風機	原動機	ダクト(排気口)	有機廃液一時格納庫保管廃棄設備	消火器	自動火災報知設備	安全避難通路	避雷設備	電気設備			
新規制基準対応又は使用停止としての設工認申請 (使用停止は(停止)、「第〇編 第一章」→「〇-」) 赤：新規制基準対応に伴う申請、青：使用停止に伴う申請			有(停止)	有(停止)	有(停止)	有(停止)		有(停止)		有(停止)	有(停止)	
新規制基準前に既に設工認申請済のもの			済	済	済	済		済		済	済	
新規-既存(設備)			既存	既存	既存	既存	既存	既存	既存	既存	既存	
安全施設(PS,MS)			MS-3	MS-3	MS-3	MS-3	MS-3	MS-3		MS-3	MS-3	
安全設備												
第一条	定義											
第二条	特殊な設計による特定第一種廃棄物埋設施設又は特定廃棄物管理施設											
第三条	廃止措置中の特定第一種廃棄物埋設施設又は特定廃棄物管理施設の維持											
第四条	核燃料物質の臨界防止	●	—	—	—	—	—	—	—	—	—	
第五条	特定第一種廃棄物埋設施設又は特定廃棄物管理施設の地盤	●	—	—	—	—	—	—	—	—	—	
第六条	地震による損傷の防止	第1項	●	—	—	—	—	—	—	—	—	
		第2項	●	—	—	—	—	—	—	—	—	
		第3項	●	—	—	—	—	—	—	—	—	
第七条	津波による損傷の防止	●	—	—	—	—	—	—	—	—	—	
		●	—	—	—	—	—	—	—	—	—	
第八条	外部からの衝撃による損傷の防止	第1項	●	洪水	—	—	—	—	—	—	—	—
		降水		—	—	—	—	—	—	—	—	
		風(台風)		—	—	—	—	—	—	—	—	
		竜巻		—	—	—	—	—	—	—	—	
		凍結		—	—	—	—	—	—	—	—	
		積雪		—	—	—	—	—	—	—	—	
		落雷		—	—	—	—	—	—	—	—	
		地滑り		—	—	—	—	—	—	—	—	
		火山		—	—	—	—	—	—	—	—	
		生物学的事象		—	—	—	—	—	—	—	—	
		森林火災	—	—	—	—	—	—	—	—		
		組合せ	—	—	—	—	—	—	—	—		
		第2項	●	飛来物(航空機落下等)	—	—	—	—	—	—	—	—
ダム崩壊	—	—		—	—	—	—	—	—			
貯槽の決壊	—	—		—	—	—	—	—	—			
近隣工場等の火災	—	—		—	—	—	—	—	—			
有毒ガス	—	—		—	—	—	—	—	—			
船舶の衝突	—	—	—	—	—	—	—	—	—			
電磁波障害	—	—	—	—	—	—	—	—	—			
第九条	特定第一種廃棄物埋設施設又は特定廃棄物管理施設への人の不法な侵入等の防止	●	—	—	—	—	—	—	—	—		
第十条	閉じ込めの機能	第一号	—	—	—	—	—	—	—	—	—	
		第二号	—	—	—	—	—	—	—	—	—	
		第三号	—	—	—	—	—	—	—	—	—	
		第四号イ	—	—	—	—	—	—	—	—	—	
		第四号ロ	—	—	—	—	—	—	—	—	—	
		第四号ハ	—	—	—	—	—	—	—	—	—	
第十一条	火災等による損傷の防止	第1項	●	—	—	—	—	—	—	—	—	
		第2項	●	—	—	—	—	—	—	—	—	
		第3項	●	—	—	—	—	—	—	—	—	
		第4項	—	—	—	—	—	—	—	—	—	
		第5項	—	—	—	—	—	—	—	—	—	
第十二条	安全機能を有する施設	第1項	●	—	—	—	—	—	—	—	—	
		第2項	●	—	—	—	—	—	—	—	—	
		第3項	●	—	—	—	—	—	—	—	—	
第十三条	材料及び構造	第1項第一号	●	—	—	—	—	—	—	—	—	
		第1項第二号イ	●	—	—	—	—	—	—	—	—	
		第1項第二号ロ	●	—	—	—	—	—	—	—	—	
		第1項第二号ハ	●	—	—	—	—	—	—	—	—	
		第1項第二号ニ	●	—	—	—	—	—	—	—	—	
第2項	—	—	—	—	—	—	—	—	—			
第十四条	搬送設備	第一号	—	—	—	—	—	—	—	—	—	
		第二号	—	—	—	—	—	—	—	—	—	
第十五条	計測制御系統施設	第1項	—	—	—	—	—	—	—	—	—	
		第2項	—	—	—	—	—	—	—	—	—	
第十六条	放射線管理施設	第1項第一号	—	—	—	—	—	—	—	—	—	
		第1項第二号	—	—	—	—	—	—	—	—	—	
		第1項第三号	—	—	—	—	—	—	—	—	—	
		第1項第四号	—	—	—	—	—	—	—	—	—	
		第1項第五号	—	—	—	—	—	—	—	—	—	
第2項	●	—	—	—	—	—	—	—	—	—		
第十七条	受入施設又は管理施設	第1項	●	—	—	—	—	—	—	—	—	
		第2項第一号	●	—	—	—	—	—	—	—	—	
		第2項第二号	●	—	—	—	—	—	—	—	—	
		第2項第三号	●	—	—	—	—	—	—	—	—	
第十八条	処理施設及び廃棄施設	第1項第一号	○	○	○	○	—	—	—	—	—	
		第1項第二号	○	○	○	○	—	—	—	—	—	
		第1項第三号	○	○	○	○	—	—	—	—	—	
		第1項第四号	○	—	—	—	—	—	—	—	—	
		第1項第五号	○	—	—	—	—	—	—	—	—	
第2項	●	—	—	—	—	—	—	—	—	—		
第十九条	放射性廃棄物による汚染の防止	●	—	—	—	—	—	—	—	—		
第二十条	遮蔽	第1項	●	—	—	—	—	—	—	—	—	
		第2項	—	—	—	—	—	—	—	—	—	
第二十一条	換気設備	第一号	—	—	—	—	—	—	—	—	—	
		第二号	—	—	—	—	—	—	—	—	—	
		第三号	—	—	—	—	—	—	—	—	—	
		第四号	—	—	—	—	—	—	—	—	—	
第二十二条	予備電源	●	—	—	—	—	—	—	—	—		
第二十三条	通信連絡設備等	第1項	●	—	—	—	—	—	—	—	—	
		第2項	●	—	—	—	—	—	—	—	—	
		第3項	●	—	—	—	—	—	—	—	—	
第二十四条	電磁的記録媒体による手続	●	—	—	—	—	—	—	—	—		

●：新規制基準追加要求事項該当項・号
 ○：当該条項の要求事項に適合すべき設備ではない、又は施設に設備が無い場合、適合性説明を要しないことを示す。
 △：当該条項の要求事項に適合すべき設備であり、適合性説明を要することを示す。
 ◎：当該条項の要求事項に適合すべき設備であるが、要求事項に施設時からの変更はなく、既設をそのまま使用するため適合性説明を省略することを示す。
 ○：新規要求事項であるが、過去の設工認申請で要求事項を満たしていることの説明がつくものを示す。

特定廃棄物管理施設の技術基準の条項		項・号	新規制基準追加要求事項	ト その他廃棄物管理設備の附属施設の構造及び設備		
				有機廃液一時格納庫	その他廃棄物管理設備の附属施設	
				機器・設備		
				その他の主要な事項		
				通信連絡設備		
				21	22	
				放送設備	ページング設備	
新規制基準対応又は使用停止としての設工認申請 (使用停止は(停止)、「第〇編 第-章」→「〇-」) 赤：新規制基準対応に伴う申請、青：使用停止に伴う申請						
新規制基準前に既に設工認申請済のもの						
新規一既存(設備)				既存	既存	
安全施設(PS,MS)				MS-3	MS-3	
安全設備						
第一条	定義					
第二条	特殊な設計による特定第一種廃棄物埋設施設又は特定廃棄物管理施設					
第三条	廃止措置中の特定第一種廃棄物埋設施設又は特定廃棄物管理施設の維持					
第四条	核燃料物質の臨界防止		●	—	—	
第五条	特定第一種廃棄物埋設施設又は特定廃棄物管理施設の地盤		●	—	—	
第六条	地震による損傷の防止	第1項	●	—	—	
		第2項	●	—	—	
		第3項	●	—	—	
第七条	津波による損傷の防止		●	—	—	
第八条	外部からの衝撃による損傷の防止	第1項	●	洪水	—	—
		降水		—	—	
		風(台風)		—	—	
		竜巻		—	—	
		凍結		—	—	
		積雪		—	—	
		落雷		—	—	
		地滑り		—	—	
		火山		—	—	
		生物学的事象		—	—	
		森林火災		—	—	
		組合せ		—	—	
		第2項		飛来物(航空機落下等)	—	—
		ダム崩壊		—	—	
貯槽の決壊	—	—				
近隣工場等の火災	●	—				
有毒ガス	—	—				
船舶の衝突	—	—				
電磁波障害	—	—				
第九条	特定第一種廃棄物埋設施設又は特定廃棄物管理施設への人の不法な侵入等の防止		●	—	—	
第十条	閉じ込めの機能	第一号		—	—	
		第二号		—	—	
		第三号		—	—	
		第四号イ		—	—	
		第四号ロ		—	—	
		第四号ハ		—	—	
第十一条	火災等による損傷の防止	第1項	●	—	—	
		第2項	●	—	—	
		第3項	●	—	—	
		第4項		—	—	
		第5項		—	—	
第十二条	安全機能を有する施設	第1項	●	—	—	
		第2項	●	—	—	
		第3項	●	—	—	
第十三条	材料及び構造	第1項第一号		—	—	
		第1項第二号イ	●	—	—	
		第1項第二号ロ	●	—	—	
		第1項第二号ハ	●	—	—	
		第1項第二号ニ	●	—	—	
第2項		—	—			
第十四条	搬送設備	第一号		—	—	
		第二号		—	—	
第十五条	計測制御系統施設	第1項		—	—	
		第2項		—	—	
第十六条	放射線管理施設	第1項第一号		—	—	
		第1項第二号		—	—	
		第1項第三号		—	—	
		第1項第四号		—	—	
		第1項第五号		—	—	
		第2項	●	—	—	
第十七条	受入施設又は管理施設	第1項		—	—	
		第2項第一号	●	—	—	
		第2項第二号	●	—	—	
第2項第三号	●	—	—			
	第1項第一号		—	—		
第十八条	処理施設及び廃棄施設	第1項第二号		—	—	
		第1項第三号		—	—	
		第1項第四号		—	—	
		第1項第五号		—	—	
		第2項	●	—	—	
第十九条	放射性廃棄物による汚染の防止		●	—	—	
第二十条	遮蔽	第1項	●	—	—	
		第2項		—	—	
第二十一条	換気設備	第一号		—	—	
		第二号		—	—	
		第三号		—	—	
		第四号		—	—	
第二十二条	予備電源		●	—	—	
第二十三条	通信連絡設備等	第1項	●	—	—	
		第2項	●	—	—	
		第3項	●	—	—	
第二十四条	電磁的記録媒体による手続					

●：新規制基準追加要求事項該当項・号

—：当該条項の要求事項に適合すべき設備ではない、又は施設に設備が無い場合、適合性説明を要しないことを示す。

○：当該条項の要求事項に適合すべき設備であり、適合性説明を要することを示す。

△：当該条項の要求事項に適合すべき設備であるが、要求事項に施設時からの変更はなく、既設をそのまま使用するため適合性説明を省略することを示す。

◎：新規要求事項であるが、過去の設工認申請で要求事項を満たしていることの説明がつくものを示す。

特定廃棄物管理施設の技術基準の条項	項・号	新規制基準追加要求事項	へ 放射線管理施設の設備			ト その他廃棄物管理設備の附属施設の構造及び設備					
			共用設備								その他附属施設
			放射線管理施設			その他廃棄物管理設備の附属施設					
			屋外管理用の設備			機器・設備					
放射線監視設備		周辺環境モニタリング設備	通信連絡設備					その他附属施設			
移動モニタリング設備	固定モニタリング設備		1	2	3	4	5		6	7	8
			モニタリングカー	モニタリングポスト	気象観測設備	所内内線設備	加入電話設備	構内一斉放送設備	予備電源設備	周辺監視区域用フェンス	
新規制基準対応又は使用停止としての設工認申請 (使用停止は(停止)、「第〇編 第一章」→「〇-」) 赤：新規制基準対応に伴う申請、青：使用停止に伴う申請											
新規制基準前に既に設工認申請済のもの 新規-既存(設備)			済	済	済	済	済	済	済	済	
安全施設(PS,MS) 安全設備			MS-3	MS-3	MS-3	MS-3	MS-3	MS-3	MS-3		
第一条	定義										
第二条	特殊な設計による特定第一種廃棄物埋設施設又は特定廃棄物管理施設										
第三条	廃止措置中の特定第一種廃棄物埋設施設又は特定廃棄物管理施設の維持										
第四条	核燃料物質の臨界防止										
第五条	特定第一種廃棄物埋設施設又は特定廃棄物管理施設の地盤										
第六条	地震による損傷の防止	第1項 第2項 第3項	●	●	●	●	●	●	●	●	
第七条	津波による損傷の防止	第1項	●	●	●	●	●	●	●	●	
第八条	外部からの衝撃による損傷の防止	第1項	●	洪水	●	●	●	●	●	●	●
		降水		●	●	●	●	●	●	●	
		風(台風)		●	●	●	●	●	●	●	
		竜巻		●	●	●	●	●	●	●	
		凍結		●	●	●	●	●	●	●	
		積雪		●	●	●	●	●	●	●	
		落雷		●	●	●	●	●	●	●	
		地滑り		●	●	●	●	●	●	●	
		火山		●	●	●	●	●	●	●	
		生物学的事象		●	●	●	●	●	●	●	
		森林火災		●	●	●	●	●	●	●	
		組合せ		●	●	●	●	●	●	●	
		第2項		飛来物(航空機落下等)	●	●	●	●	●	●	●
ダム崩壊	●	●	●	●	●	●	●				
貯槽の決壊	●	●	●	●	●	●	●				
近隣工場等の火災	●	●	●	●	●	●	●				
有毒ガス	●	●	●	●	●	●	●				
船舶の衝突	●	●	●	●	●	●	●				
電磁波障害	●	●	●	●	●	●	●				
第九条	特定第一種廃棄物埋設施設又は特定廃棄物管理施設への人の不法な侵入等の防止		●	●	●	●	●	●	○	○	
第十条	閉じ込めの機能	第一号									
		第二号									
		第三号									
		第四号イ									
		第四号ロ									
		第四号ハ									
第十一条	火災等による損傷の防止	第1項	●	●	●	●	●	●	●	●	
		第2項	●	●	●	●	●	●	●	●	
		第3項	●	●	●	●	●	●	●	●	
		第4項									
		第5項									
第十二条	安全機能を有する施設	第1項	●	◎	◎	◎	○	○	◎	○	
		第2項	●	◎	◎	◎	○	○	◎	○	
		第3項	●	◎	◎	◎	○	○	◎	○	
第十三条	材料及び構造	第1項第一号	●	●	●	●	●	●	●	●	
		第1項第二号イ	●	●	●	●	●	●	●	●	
		第1項第二号ロ	●	●	●	●	●	●	●	●	
		第1項第二号ハ	●	●	●	●	●	●	●	●	
		第1項第二号ニ	●	●	●	●	●	●	●	●	
第十四条	搬送設備										
第十五条	計測制御系統施設	第1項									
		第2項									
第十六条	放射線管理施設	第1項第一号									
		第1項第二号									
		第1項第三号									
		第1項第四号									
		第1項第五号									
第十七条	受入施設又は管理施設	第2項	●	◎	◎	◎	○	○	◎	○	
		第1項									
		第2項第一号	●	●	●	●	●	●	●	●	
第十八条	処理施設及び廃棄施設	第2項第二号	●	●	●	●	●	●	●	●	
		第2項第三号	●	●	●	●	●	●	●	●	
		第1項第一号									
		第1項第二号									
		第1項第三号									
第十九条	放射性廃棄物による汚染の防止	第1項第四号									
		第1項第五号									
		第2項	●	●	●	●	●	●	●	●	
		第1項第一号									
		第1項第二号									
第二十条	遮蔽		●	●	●	●	●	●	●		
第二十一条	換気設備	第一号									
		第二号									
		第三号									
		第四号									
第二十二条	予備電源		●	●	●	●	●	◎	○		
第二十三条	通信連絡設備等	第1項	●	●	●	●	●	◎	○	◎	
		第2項	●	●	●	●	●	◎	○	◎	
		第3項	●	●	●	●	●	◎	○	◎	
第二十四条	電磁的記録媒体による手続										

●：新規制基準追加要求事項該当項・号
 ○：当該条項の要求事項に適合すべき設備ではない、又は施設に設備が無いため、適合性説明を要しないことを示す。
 ◎：当該条項の要求事項に適合すべき設備であり、適合性説明を要することを示す。
 △：当該条項の要求事項に適合すべき設備であるが、要求事項に施設時からの変更はなく、既設をそのまま使用するため適合性説明を省略することを示す。
 ⊙：新規要求事項であるが、過去の設工認申請で要求事項を満たしていることの説明がつくものを示す。

別表3 廃棄物管理施設の新規制基準対応に係る設工認申請一覧（技術基準規則ごと）

技術基準規則		設工認申請				設備機器	適合性の説明	関係する計算書等	備考
第1条	定義	—	—	—	—	—	—	—	該当なし
第2条	特殊な設計による特定第一種廃棄物埋設施設又は特定廃棄物管理施設	—	—	—	—	—	—	—	該当なし
第3条	特定第一種廃棄物埋設施設又は特定廃棄物管理施設	—	—	—	—	—	—	—	該当なし
第4条	核燃料物質の臨界防止	—	—	—	—	—	—	—	該当なし
第5条	特定第一種廃棄物埋設施設又は特定廃棄物管理施設の地盤	第1編	第3章	その他廃棄物管理設備の附属施設	廃液処理棟	竜巻対策設備	添付書類6	なし	—
		第13編	第1章	廃棄物管理設備本体の処理施設	廃液貯留施設Ⅰ	建家	添付書類6	なし	—
第6条	地震による損傷の防止	第1編	第1章	廃棄物管理設備本体の処理施設	廃液処理棟	廃液蒸発装置Ⅰ 主要配管	添付書類6	なし	—
		第1編	第1章	廃棄物管理設備本体の処理施設	廃液処理棟	セメント固化装置 主要配管	添付書類6	なし	—
		第3編	第1章	廃棄物管理設備本体の処理施設	β・γ 固体処理棟Ⅰ	廃棄物搬送設備	添付書類6	なし	—
		第5編	第1章	廃棄物管理設備本体の処理施設	β・γ 固体処理棟Ⅲ	固体廃棄物投入機	添付書類6	なし	—
		第5編	第1章	廃棄物管理設備本体の処理施設	β・γ 固体処理棟Ⅲ	エレベータ(廃棄物搬送用)	添付書類6	なし	—
		第5編	第2章	放射性廃棄物の受入れ施設	β・γ 固体処理棟Ⅲ	有機溶媒貯槽 廃油タンク	添付書類6	なし	—
		第5編	第2章	放射性廃棄物の受入れ施設	β・γ 固体処理棟Ⅲ	有機溶媒貯槽 堰	添付書類6	なし	—
		第5編	第2章	放射性廃棄物の受入れ施設	β・γ 固体処理棟Ⅲ	有機溶媒貯槽 警報器(漏えい検知器)	添付書類6	なし	—
		第8編	第1章	廃棄物管理設備本体の管理施設	固体集積保管場Ⅰ	フォークリフト	添付書類6	なし	—
		第11編	第1章	廃棄物管理設備本体の管理施設	固体集積保管場Ⅳ	油圧エレベーター (パッケージ移動用)	添付書類6	なし	—
		第11編	第1章	廃棄物管理設備本体の管理施設	固体集積保管場Ⅳ	フォークリフト	添付書類6	なし	—
		第11編	第1章	廃棄物管理設備本体の管理施設	固体集積保管場Ⅳ	天井クレーン(パッケージ荷役用)	添付書類6	なし	—
		第13編	第1章	廃棄物管理設備本体の処理施設	廃液貯留施設Ⅰ	建家	添付書類6	なし	—
		第13編	第2章	放射性廃棄物の受入れ施設	廃液貯留施設Ⅰ	処理済廃液貯槽 主要配管 処理装置関係	添付書類6	なし	—
第13編	第2章	放射性廃棄物の受入れ施設	廃液貯留施設Ⅰ	主要配管 処理装置関係	添付書類6	なし	—		
第7条	津波による損傷の防止	—	—	—	—	—	—	—	該当なし
第8条	外部からの衝撃による損傷の防止	第1編	第3章	その他廃棄物管理設備の附属施設	廃液処理棟	竜巻対策設備	添付書類6	なし	—
		第5編	第2章	放射性廃棄物の受入れ施設	β・γ 固体処理棟Ⅲ	有機溶媒貯槽 堰	添付書類6	なし	—
		第5編	第2章	放射性廃棄物の受入れ施設	β・γ 固体処理棟Ⅲ	有機溶媒貯槽 警報器(漏えい検知器)	添付書類6	なし	—
		第13編	第1章	廃棄物管理設備本体の処理施設	廃液貯留施設Ⅰ	建家	添付書類6	なし	—
第9条	特定第一種廃棄物埋設施設又は特定廃棄物管理施設への人の不法な侵入等の防止	第1編	第2章	計測制御系統施設	廃液処理棟	セメント固化装置計測制御設備	添付書類6	なし	—
		第13編	第1章	廃棄物管理設備本体の処理施設	廃液貯留施設Ⅰ	建家	添付書類6	なし	—
第10条	閉じ込めの機能	第1編	第1章	廃棄物管理設備本体の処理施設	廃液処理棟	化学処理装置 凝集沈澱槽	添付書類6	なし	—
		第1編	第1章	廃棄物管理設備本体の処理施設	廃液処理棟	化学処理装置 主要配管	添付書類6	なし	—
		第1編	第1章	廃棄物管理設備本体の処理施設	廃液処理棟	セメント固化装置 主要配管	添付書類6	なし	—
		第5編	第2章	放射性廃棄物の受入れ施設	β・γ 固体処理棟Ⅲ	有機溶媒貯槽 堰	添付書類6	なし	—
		第5編	第2章	放射性廃棄物の受入れ施設	β・γ 固体処理棟Ⅲ	有機溶媒貯槽 警報器(漏えい検知器)	添付書類6	なし	—

別表3 廃棄物管理施設の新規制基準対応に係る設工認申請一覧（技術基準規則ごと）

技術基準規則		設工認申請			設備機器	適合性の説明	関係する計算書等	備考	
第10条	閉じ込めの機能	第18編	第1章	放射性廃棄物の受入れ施設	有機廃液一時格納庫	格納室	添付書類6	なし	—
		第18編	第1章	放射性廃棄物の受入れ施設	有機廃液一時格納庫	保管容器	添付書類6	なし	—
第11条	火災等による損傷の防止	第1編	第1章	廃棄物管理設備本体の処理施設	廃液処理棟	廃液蒸発装置 I 主要配管	添付書類6	なし	—
		第1編	第1章	廃棄物管理設備本体の処理施設	廃液処理棟	セメント固化装置 主要配管	添付書類6	なし	—
		第1編	第3章	その他廃棄物管理設備の附属施設	廃液処理棟	廃液処理棟保管廃棄 設備	添付書類6	なし	—
		第1編	第3章	その他廃棄物管理設備の附属施設	廃液処理棟	消火器	添付書類6	なし	—
		第2編	第1章	その他廃棄物管理設備の附属施設	排水監視施設	消火器	添付書類6	なし	—
		第3編	第1章	廃棄物管理設備本体の処理施設	β・γ 固体処理棟 I	廃棄物搬送設備	添付書類6	なし	—
		第3編	第2章	その他廃棄物管理設備の附属施設	β・γ 固体処理棟 I	β・γ 固体処理棟 I 保管廃棄設備	添付書類6	なし	—
		第3編	第2章	その他廃棄物管理設備の附属施設	β・γ 固体処理棟 I	消火器	添付書類6	なし	—
		第4編	第2章	その他廃棄物管理設備の附属施設	β・γ 固体処理棟 II	消火器	添付書類6	なし	—
		第5編	第1章	廃棄物管理設備本体の処理施設	β・γ 固体処理棟 III	固体廃棄物投入機	添付書類6	なし	—
		第5編	第1章	廃棄物管理設備本体の処理施設	β・γ 固体処理棟 III	エレベータ(廃棄物搬 送用)	添付書類6	なし	—
		第5編	第2章	放射性廃棄物の受入れ施設	β・γ 固体処理棟 III	有機溶媒貯槽 廃油タンク	添付書類6	なし	—
		第5編	第2章	放射性廃棄物の受入れ施設	β・γ 固体処理棟 III	有機溶媒貯槽 堰	添付書類6	なし	—
		第5編	第2章	放射性廃棄物の受入れ施設	β・γ 固体処理棟 III	有機溶媒貯槽 警報器(漏えい検知 器)	添付書類6	なし	—
		第5編	第3章	その他廃棄物管理設備の附属施設	β・γ 固体処理棟 III	β・γ 固体処理棟 III 保管廃棄設備	添付書類6	なし	—
		第5編	第3章	その他廃棄物管理設備の附属施設	β・γ 固体処理棟 III	消火器	添付書類6	なし	—
		第6編	第2章	その他廃棄物管理設備の附属施設	β・γ 固体処理棟 IV	β・γ 固体処理棟 IV 保管廃棄設備	添付書類6	なし	—
		第6編	第2章	その他廃棄物管理設備の附属施設	β・γ 固体処理棟 IV	消火器	添付書類6	なし	—
		第7編	第2章	その他廃棄物管理設備の附属施設	α 固体処理棟	α 固体処理棟保管廃 棄設備	添付書類6	なし	—
		第7編	第2章	その他廃棄物管理設備の附属施設	α 固体処理棟	消火器	添付書類6	なし	—
		第8編	第1章	廃棄物管理設備本体の管理施設	固体集積保管場 I	フォークリフト	添付書類6	なし	—
		第8編	第2章	その他廃棄物管理設備の附属施設	固体集積保管場 I	消火器	添付書類6	なし	—
		第9編	第1章	その他廃棄物管理設備の附属施設	固体集積保管場 II	消火器	添付書類6	なし	—
		第10編	第1章	その他廃棄物管理設備の附属施設	固体集積保管場 III	消火器	添付書類6	なし	—
		第11編	第1章	廃棄物管理設備本体の管理施設	固体集積保管場 IV	油圧エレベーター (パッケージ移動 用)	添付書類6	なし	—
		第11編	第1章	廃棄物管理設備本体の管理施設	固体集積保管場 IV	フォークリフト	添付書類6	なし	—
第11編	第1章	廃棄物管理設備本体の管理施設	固体集積保管場 IV	天井クレーン(パッ ッケージ荷役用)	添付書類6	なし	—		
第11編	第2章	その他廃棄物管理設備の附属施設	固体集積保管場 IV	消火器	添付書類6	なし	—		
第11編	第2章	その他廃棄物管理設備の附属施設	固体集積保管場 IV	自動火災報知設備	添付書類6	なし	—		
第11編	第2章	その他廃棄物管理設備の附属施設	固体集積保管場 IV	屋内消火栓設備	添付書類6	なし	—		
第12編	第1章	その他廃棄物管理設備の附属施設	α 固体貯蔵施設	α 固体貯蔵施設保管 廃棄設備	添付書類6	なし	—		

別表3 廃棄物管理施設の新規制基準対応に係る設工認申請一覧（技術基準規則ごと）

技術基準規則		設工認申請			設備機器	適合性の説明	関係する計算書等	備考	
第11条	火災等による損傷の防止	第12編	第1章	その他廃棄物管理設備の附属施設	α 固体貯蔵施設	消火器	添付書類6	なし	—
		第13編	第1章	廃棄物管理設備本体の処理施設	廃液貯留施設 I	建家	添付書類6	なし	—
		第13編	第2章	放射性廃棄物の受入れ施設	廃液貯留施設 I	処理済廃液貯槽 主要配管 処理装置関係	添付書類6	なし	—
		第13編	第2章	放射性廃棄物の受入れ施設	廃液貯留施設 I	主要配管 処理装置関係	添付書類6	なし	—
		第13編	第3章	その他廃棄物管理設備の附属施設	廃液貯留施設 I	廃液貯留施設 I 保管 廃棄設備	添付書類6	なし	—
		第13編	第3章	その他廃棄物管理設備の附属施設	廃液貯留施設 I	消火器	添付書類6	なし	—
		第13編	第3章	その他廃棄物管理設備の附属施設	廃液貯留施設 I (廃棄物管理施設用廃液貯槽)	消火器	添付書類6	なし	—
		第14編	第1章	その他廃棄物管理設備の附属施設	廃液貯留施設 II	廃液貯留施設 II 保管 廃棄設備	添付書類6	なし	—
		第14編	第1章	その他廃棄物管理設備の附属施設	廃液貯留施設 II	消火器	添付書類6	なし	—
		第15編	第1章	その他廃棄物管理設備の附属施設	β・γ 一時格納庫 I	β・γ 一時格納庫 I 保管廃棄設備	添付書類6	なし	—
		第15編	第1章	その他廃棄物管理設備の附属施設	β・γ 一時格納庫 I	消火器	添付書類6	なし	—
		第16編	第1章	その他廃棄物管理設備の附属施設	α 一時格納庫	α 一時格納庫保管廃棄設備	添付書類6	なし	—
		第16編	第1章	その他廃棄物管理設備の附属施設	α 一時格納庫	消火器	添付書類6	なし	—
		第17編	第1章	その他廃棄物管理設備の附属施設	管理機械棟	管理機械棟保管廃棄設備	添付書類6	なし	—
		第17編	第1章	その他廃棄物管理設備の附属施設	管理機械棟	消火器	添付書類6	なし	—
第12条	安全機能を有する施設	第1編	第1章	廃棄物管理設備本体の処理施設	廃液処理棟	ジブクレーン	添付書類6	なし	—
		第1編	第1章	廃棄物管理設備本体の処理施設	廃液処理棟	廃液蒸発装置 I 分析フード	添付書類6	なし	—
		第1編	第1章	廃棄物管理設備本体の処理施設	廃液処理棟	廃液蒸発装置 I 主要配管	添付書類6	なし	—
		第1編	第1章	廃棄物管理設備本体の処理施設	廃液処理棟	セメント固化装置 主要配管	添付書類6	なし	—
		第1編	第2章	計測制御系統施設	廃液処理棟	セメント固化装置計測制御設備	添付書類6	なし	—
		第1編	第3章	その他廃棄物管理設備の附属施設	廃液処理棟	廃液処理棟保管廃棄設備	添付書類6	なし	—
		第1編	第3章	その他廃棄物管理設備の附属施設	廃液処理棟	消火器	添付書類6	なし	—
		第1編	第3章	その他廃棄物管理設備の附属施設	廃液処理棟	安全避難通路	添付書類6	なし	—
		第1編	第3章	その他廃棄物管理設備の附属施設	廃液処理棟	可搬型発電機	添付書類6	なし	—
		第1編	第3章	その他廃棄物管理設備の附属施設	廃液処理棟	通信連絡設備 放送設備	添付書類6	なし	—
		第1編	第3章	その他廃棄物管理設備の附属施設	廃液処理棟	通信連絡設備 ページング設備	添付書類6	なし	—
		第1編	第3章	その他廃棄物管理設備の附属施設	廃液処理棟	通信連絡設備 所内内線	添付書類6	なし	—
		第1編	第3章	その他廃棄物管理設備の附属施設	廃液処理棟	竜巻対策設備	添付書類6	なし	—
		第2編	第1章	その他廃棄物管理設備の附属施設	排水監視施設	消火器	添付書類6	なし	—
		第2編	第1章	その他廃棄物管理設備の附属施設	排水監視施設	可搬型発電機	添付書類6	なし	—
		第2編	第1章	その他廃棄物管理設備の附属施設	排水監視施設	通信連絡設備 ページング設備	添付書類6	なし	—
		第3編	第1章	廃棄物管理設備本体の処理施設	β・γ 固体処理棟 I	天井クレーン	添付書類6	なし	—
第3編	第1章	廃棄物管理設備本体の処理施設	β・γ 固体処理棟 I	廃棄物搬送設備	添付書類6	なし	—		

別表3 廃棄物管理施設の新規制基準対応に係る設工認申請一覧（技術基準規則ごと）

技術基準規則		設工認申請			設備機器	適合性の説明	関係する計算書等	備考	
第12条	安全機能を有する施設	第3編	第2章	その他廃棄物管理設備の附属施設	$\beta \cdot \gamma$ 固体処理棟 I	$\beta \cdot \gamma$ 固体処理棟 I 保管廃棄設備	添付書類6	なし	—
		第3編	第2章	その他廃棄物管理設備の附属施設	$\beta \cdot \gamma$ 固体処理棟 I	消火器	添付書類6	なし	—
		第3編	第2章	その他廃棄物管理設備の附属施設	$\beta \cdot \gamma$ 固体処理棟 I	安全避難通路	添付書類6	なし	—
		第3編	第2章	その他廃棄物管理設備の附属施設	$\beta \cdot \gamma$ 固体処理棟 I	通信連絡設備 放送設備	添付書類6	なし	—
		第3編	第2章	その他廃棄物管理設備の附属施設	$\beta \cdot \gamma$ 固体処理棟 I	通信連絡設備 ページング設備	添付書類6	なし	—
		第3編	第2章	その他廃棄物管理設備の附属施設	$\beta \cdot \gamma$ 固体処理棟 I	通信連絡設備 所内内線	添付書類6	なし	—
		第4編	第1章	廃棄物管理設備本体の処理施設	$\beta \cdot \gamma$ 固体処理棟 II	天井クレーン	添付書類6	なし	—
		第4編	第2章	その他廃棄物管理設備の附属施設	$\beta \cdot \gamma$ 固体処理棟 II	$\beta \cdot \gamma$ 固体処理棟 II 保管廃棄設備	添付書類6	なし	—
		第4編	第2章	その他廃棄物管理設備の附属施設	$\beta \cdot \gamma$ 固体処理棟 II	消火器	添付書類6	なし	—
		第4編	第2章	その他廃棄物管理設備の附属施設	$\beta \cdot \gamma$ 固体処理棟 II	安全避難通路	添付書類6	なし	—
		第4編	第2章	その他廃棄物管理設備の附属施設	$\beta \cdot \gamma$ 固体処理棟 II	通信連絡設備 放送設備	添付書類6	なし	—
		第4編	第2章	その他廃棄物管理設備の附属施設	$\beta \cdot \gamma$ 固体処理棟 II	通信連絡設備 ページング設備	添付書類6	なし	—
		第5編	第1章	廃棄物管理設備本体の処理施設	$\beta \cdot \gamma$ 固体処理棟 III	天井クレーン	添付書類6	なし	—
		第5編	第1章	廃棄物管理設備本体の処理施設	$\beta \cdot \gamma$ 固体処理棟 III	固体廃棄物投入機	添付書類6	なし	—
		第5編	第1章	廃棄物管理設備本体の処理施設	$\beta \cdot \gamma$ 固体処理棟 III	エレベータ(廃棄物搬 送用)	添付書類6	なし	—
		第5編	第2章	放射性廃棄物の受入れ施設	$\beta \cdot \gamma$ 固体処理棟 III	有機溶媒貯槽 廃油タンク	添付書類6	なし	—
		第5編	第2章	放射性廃棄物の受入れ施設	$\beta \cdot \gamma$ 固体処理棟 III	有機溶媒貯槽 堰	添付書類6	なし	—
		第5編	第2章	放射性廃棄物の受入れ施設	$\beta \cdot \gamma$ 固体処理棟 III	有機溶媒貯槽 警報器(漏えい検知 器)	添付書類6	なし	—
		第5編	第3章	その他廃棄物管理設備の附属施設	$\beta \cdot \gamma$ 固体処理棟 III	$\beta \cdot \gamma$ 固体処理棟 III 保管廃棄設備	添付書類6	なし	—
		第5編	第3章	その他廃棄物管理設備の附属施設	$\beta \cdot \gamma$ 固体処理棟 III	可搬型発電機	添付書類6	なし	—
		第5編	第3章	その他廃棄物管理設備の附属施設	$\beta \cdot \gamma$ 固体処理棟 III	消火器	添付書類6	なし	—
		第5編	第3章	その他廃棄物管理設備の附属施設	$\beta \cdot \gamma$ 固体処理棟 III	安全避難通路	添付書類6	なし	—
		第5編	第3章	その他廃棄物管理設備の附属施設	$\beta \cdot \gamma$ 固体処理棟 III	通信連絡設備 放送設備	添付書類6	なし	—
		第5編	第3章	その他廃棄物管理設備の附属施設	$\beta \cdot \gamma$ 固体処理棟 III	通信連絡設備 ページング設備	添付書類6	なし	—
		第5編	第3章	その他廃棄物管理設備の附属施設	$\beta \cdot \gamma$ 固体処理棟 III	通信連絡設備 所内内線	添付書類6	なし	—
		第6編	第1章	廃棄物管理設備本体の処理施設	$\beta \cdot \gamma$ 固体処理棟 IV	天井クレーン	添付書類6	なし	—
		第6編	第2章	その他廃棄物管理設備の附属施設	$\beta \cdot \gamma$ 固体処理棟 IV	$\beta \cdot \gamma$ 固体処理棟 IV 保管廃棄設備	添付書類6	なし	—
		第6編	第2章	その他廃棄物管理設備の附属施設	$\beta \cdot \gamma$ 固体処理棟 IV	消火器	添付書類6	なし	—
		第6編	第2章	その他廃棄物管理設備の附属施設	$\beta \cdot \gamma$ 固体処理棟 IV	安全避難通路	添付書類6	なし	—
		第6編	第2章	その他廃棄物管理設備の附属施設	$\beta \cdot \gamma$ 固体処理棟 IV	通信連絡設備 放送設備	添付書類6	なし	—
		第6編	第2章	その他廃棄物管理設備の附属施設	$\beta \cdot \gamma$ 固体処理棟 IV	通信連絡設備 ページング設備	添付書類6	なし	—
		第6編	第2章	その他廃棄物管理設備の附属施設	$\beta \cdot \gamma$ 固体処理棟 IV	通信連絡設備 所内内線	添付書類6	なし	—
第7編	第1章	廃棄物管理設備本体の処理施設	α 固体処理棟	天井クレーン	添付書類6	なし	—		
第7編	第2章	その他廃棄物管理設備の附属施設	α 固体処理棟	α 固体処理棟保管廃 棄設備	添付書類6	なし	—		

別表3 廃棄物管理施設の新規制基準対応に係る設工認申請一覧（技術基準規則ごと）

技術基準規則		設工認申請			設備機器	適合性の説明	関係する計算書等	備考	
第12条	安全機能を有する施設	第7編	第2章	その他廃棄物管理設備の附属施設	α 固体処理棟	消火器	添付書類6	なし	—
		第7編	第2章	その他廃棄物管理設備の附属施設	α 固体処理棟	安全避難通路	添付書類6	なし	—
		第7編	第2章	その他廃棄物管理設備の附属施設	α 固体処理棟	通信連絡設備 放送設備	添付書類6	なし	—
		第7編	第2章	その他廃棄物管理設備の附属施設	α 固体処理棟	通信連絡設備 ページング設備	添付書類6	なし	—
		第7編	第2章	その他廃棄物管理設備の附属施設	α 固体処理棟	通信連絡設備 所内内線	添付書類6	なし	—
		第8編	第1章	廃棄物管理設備本体の管理施設	固体集積保管場Ⅰ	フォークリフト	添付書類6	なし	—
		第8編	第2章	その他廃棄物管理設備の附属施設	固体集積保管場Ⅰ	消火器	添付書類6	なし	—
		第8編	第2章	その他廃棄物管理設備の附属施設	固体集積保管場Ⅰ	安全避難通路	添付書類6	なし	—
		第8編	第2章	その他廃棄物管理設備の附属施設	固体集積保管場Ⅰ	通信連絡設備 放送設備	添付書類6	なし	—
		第8編	第2章	その他廃棄物管理設備の附属施設	固体集積保管場Ⅰ	通信連絡設備 ページング設備	添付書類6	なし	—
		第8編	第2章	その他廃棄物管理設備の附属施設	固体集積保管場Ⅰ	通信連絡設備 所内内線	添付書類6	なし	—
		第9編	第1章	その他廃棄物管理設備の附属施設	固体集積保管場Ⅱ	消火器	添付書類6	なし	—
		第9編	第1章	その他廃棄物管理設備の附属施設	固体集積保管場Ⅱ	安全避難通路	添付書類6	なし	—
		第9編	第1章	その他廃棄物管理設備の附属施設	固体集積保管場Ⅱ	通信連絡設備 放送設備	添付書類6	なし	—
		第9編	第1章	その他廃棄物管理設備の附属施設	固体集積保管場Ⅱ	通信連絡設備 ページング設備	添付書類6	なし	—
		第9編	第1章	その他廃棄物管理設備の附属施設	固体集積保管場Ⅱ	通信連絡設備 所内内線	添付書類6	なし	—
		第10編	第1章	その他廃棄物管理設備の附属施設	固体集積保管場Ⅲ	消火器	添付書類6	なし	—
		第10編	第1章	その他廃棄物管理設備の附属施設	固体集積保管場Ⅲ	安全避難通路	添付書類6	なし	—
		第10編	第1章	その他廃棄物管理設備の附属施設	固体集積保管場Ⅲ	通信連絡設備 放送設備	添付書類6	なし	—
		第10編	第1章	その他廃棄物管理設備の附属施設	固体集積保管場Ⅲ	通信連絡設備 ページング設備	添付書類6	なし	—
		第10編	第1章	その他廃棄物管理設備の附属施設	固体集積保管場Ⅲ	通信連絡設備 所内内線	添付書類6	なし	—
		第11編	第1章	廃棄物管理設備本体の管理施設	固体集積保管場Ⅳ	油圧エレベーター (パッケージ移動用)	添付書類6	なし	—
		第11編	第1章	廃棄物管理設備本体の管理施設	固体集積保管場Ⅳ	フォークリフト	添付書類6	なし	—
		第11編	第1章	廃棄物管理設備本体の管理施設	固体集積保管場Ⅳ	天井クレーン (パッケージ荷役用)	添付書類6	なし	—
		第11編	第2章	その他廃棄物管理設備の附属施設	固体集積保管場Ⅳ	消火器	添付書類6	なし	—
		第11編	第2章	その他廃棄物管理設備の附属施設	固体集積保管場Ⅳ	自動火災報知設備	添付書類6	なし	—
		第11編	第2章	その他廃棄物管理設備の附属施設	固体集積保管場Ⅳ	屋内消火栓設備	添付書類6	なし	—
		第11編	第2章	その他廃棄物管理設備の附属施設	固体集積保管場Ⅳ	安全避難通路	添付書類6	なし	—
		第11編	第2章	その他廃棄物管理設備の附属施設	固体集積保管場Ⅳ	通信連絡設備 放送設備	添付書類6	なし	—
		第11編	第2章	その他廃棄物管理設備の附属施設	固体集積保管場Ⅳ	通信連絡設備 ページング設備	添付書類6	なし	—
第11編	第2章	その他廃棄物管理設備の附属施設	固体集積保管場Ⅳ	通信連絡設備 所内内線	添付書類6	なし	—		
第12編	第1章	その他廃棄物管理設備の附属施設	α 固体貯蔵施設	α 固体貯蔵施設保管 廃棄設備	添付書類6	なし	—		
第12編	第1章	その他廃棄物管理設備の附属施設	α 固体貯蔵施設	消火器	添付書類6	なし	—		
第12編	第1章	その他廃棄物管理設備の附属施設	α 固体貯蔵施設	安全避難通路	添付書類6	なし	—		

別表3 廃棄物管理施設の新規制基準対応に係る設工認申請一覧（技術基準規則ごと）

技術基準規則		設工認申請			設備機器	適合性の説明	関係する計算書等	備考	
第12条	安全機能を有する施設	第12編	第1章	その他廃棄物管理設備の附属施設	α 固体貯蔵施設	可搬型発電機	添付書類6	なし	—
		第12編	第1章	その他廃棄物管理設備の附属施設	α 固体貯蔵施設	通信連絡設備 所内内線	添付書類6	なし	—
		第12編	第1章	その他廃棄物管理設備の附属施設	α 固体貯蔵施設	通信連絡設備 放送設備	添付書類6	なし	—
		第12編	第1章	その他廃棄物管理設備の附属施設	α 固体貯蔵施設	通信連絡設備 ページング設備	添付書類6	なし	—
		第13編	第1章	廃棄物管理設備本体の処理施設	廃液貯留施設 I	建家	添付書類6	なし	—
		第13編	第2章	放射性廃棄物の受入れ施設	廃液貯留施設 I	処理済廃液貯槽 主要配管 処理装置関係	添付書類6	なし	—
		第13編	第2章	放射性廃棄物の受入れ施設	廃液貯留施設 I	主要配管 処理装置関係	添付書類6	なし	—
		第13編	第3章	その他廃棄物管理設備の附属施設	廃液貯留施設 I	廃液貯留施設 I 保管 廃棄設備	添付書類6	なし	—
		第13編	第3章	その他廃棄物管理設備の附属施設	廃液貯留施設 I	消火器	添付書類6	なし	—
		第13編	第3章	その他廃棄物管理設備の附属施設	廃液貯留施設 I	安全避難通路	添付書類6	なし	—
		第13編	第3章	その他廃棄物管理設備の附属施設	廃液貯留施設 I	可搬型発電機	添付書類6	なし	—
		第13編	第3章	その他廃棄物管理設備の附属施設	廃液貯留施設 I	通信連絡設備 放送設備	添付書類6	なし	—
		第13編	第3章	その他廃棄物管理設備の附属施設	廃液貯留施設 I	通信連絡設備 ページング設備	添付書類6	なし	—
		第13編	第3章	その他廃棄物管理設備の附属施設	廃液貯留施設 I (廃棄物管理施設用廃液貯槽)	消火器	添付書類6	なし	—
		第13編	第3章	その他廃棄物管理設備の附属施設	廃液貯留施設 I (廃棄物管理施設用廃液貯槽)	可搬型発電機	添付書類6	なし	—
		第13編	第3章	その他廃棄物管理設備の附属施設	廃液貯留施設 I (廃棄物管理施設用廃液貯槽)	通信連絡設備 ページング設備	添付書類6	なし	—
		第14編	第1章	その他廃棄物管理設備の附属施設	廃液貯留施設 II	廃液貯留施設 II 保管 廃棄設備	添付書類6	なし	—
		第14編	第1章	その他廃棄物管理設備の附属施設	廃液貯留施設 II	消火器	添付書類6	なし	—
		第14編	第1章	その他廃棄物管理設備の附属施設	廃液貯留施設 II	安全避難通路	添付書類6	なし	—
		第14編	第1章	その他廃棄物管理設備の附属施設	廃液貯留施設 II	可搬型発電機	添付書類6	なし	—
		第14編	第1章	その他廃棄物管理設備の附属施設	廃液貯留施設 II	通信連絡設備 放送設備	添付書類6	なし	—
		第14編	第1章	その他廃棄物管理設備の附属施設	廃液貯留施設 II	通信連絡設備 ページング設備	添付書類6	なし	—
		第15編	第1章	その他廃棄物管理設備の附属施設	β・γ 一時格納庫 I	β・γ 一時格納庫 I 保管廃棄設備	添付書類6	なし	—
		第15編	第1章	その他廃棄物管理設備の附属施設	β・γ 一時格納庫 I	消火器	添付書類6	なし	—
		第15編	第1章	その他廃棄物管理設備の附属施設	β・γ 一時格納庫 I	安全避難通路	添付書類6	なし	—
		第15編	第1章	その他廃棄物管理設備の附属施設	β・γ 一時格納庫 I	通信連絡設備 放送設備	添付書類6	なし	—
		第15編	第1章	その他廃棄物管理設備の附属施設	β・γ 一時格納庫 I	通信連絡設備 ページング設備	添付書類6	なし	—
		第16編	第1章	その他廃棄物管理設備の附属施設	α 一時格納庫	α 一時格納庫保管廃棄設備	添付書類6	なし	—
		第16編	第1章	その他廃棄物管理設備の附属施設	α 一時格納庫	消火器	添付書類6	なし	—
		第16編	第1章	その他廃棄物管理設備の附属施設	α 一時格納庫	安全避難通路	添付書類6	なし	—
第16編	第1章	その他廃棄物管理設備の附属施設	α 一時格納庫	通信連絡設備 放送設備	添付書類6	なし	—		
第16編	第1章	その他廃棄物管理設備の附属施設	α 一時格納庫	通信連絡設備 ページング設備	添付書類6	なし	—		

別表3 廃棄物管理施設の新規制基準対応に係る設工認申請一覧（技術基準規則ごと）

技術基準規則		設工認申請				設備機器	適合性の説明	関係する計算書等	備考
第12条	安全機能を有する施設	第17編	第1章	その他廃棄物管理設備の附属施設	管理機械棟	管理機械棟保管廃棄設備	添付書類6	なし	—
		第17編	第1章	その他廃棄物管理設備の附属施設	管理機械棟	消火器	添付書類6	なし	—
		第17編	第1章	その他廃棄物管理設備の附属施設	管理機械棟	安全避難通路	添付書類6	なし	—
		第17編	第1章	その他廃棄物管理設備の附属施設	管理機械棟	可搬型発電機	添付書類6	なし	—
		第17編	第1章	その他廃棄物管理設備の附属施設	管理機械棟	通信連絡設備 放送設備	添付書類6	なし	—
		第17編	第1章	その他廃棄物管理設備の附属施設	管理機械棟	通信連絡設備 ページング設備	添付書類6	なし	—
		第17編	第1章	その他廃棄物管理設備の附属施設	管理機械棟	通信連絡設備 所内内線	添付書類6	なし	—
第13条	材料及び構造	—	—	—	—	—	—	該当なし	
第14条	搬送設備	第3編	第1章	廃棄物管理設備本体の処理施設	$\beta \cdot \gamma$ 固体処理棟 I	天井クレーン	添付書類6	なし	—
		第3編	第1章	廃棄物管理設備本体の処理施設	$\beta \cdot \gamma$ 固体処理棟 I	廃棄物搬送設備	添付書類6	なし	—
		第4編	第1章	廃棄物管理設備本体の処理施設	$\beta \cdot \gamma$ 固体処理棟 II	天井クレーン	添付書類6	なし	—
		第5編	第1章	廃棄物管理設備本体の処理施設	$\beta \cdot \gamma$ 固体処理棟 III	天井クレーン	添付書類6	なし	—
		第5編	第1章	廃棄物管理設備本体の処理施設	$\beta \cdot \gamma$ 固体処理棟 III	固体廃棄物投入機	添付書類6	なし	—
		第5編	第1章	廃棄物管理設備本体の処理施設	$\beta \cdot \gamma$ 固体処理棟 III	エレベータ(廃棄物搬送用)	添付書類6	なし	—
		第6編	第1章	廃棄物管理設備本体の処理施設	$\beta \cdot \gamma$ 固体処理棟 IV	天井クレーン	添付書類6	なし	—
		第7編	第1章	廃棄物管理設備本体の処理施設	α 固体処理棟	天井クレーン	添付書類6	なし	—
		第8編	第1章	廃棄物管理設備本体の管理施設	固体集積保管場 I	フォークリフト	添付書類6	なし	—
		第11編	第1章	廃棄物管理設備本体の管理施設	固体集積保管場 IV	油圧エレベーター (パッケージ移動用)	添付書類6	なし	—
		第11編	第1章	廃棄物管理設備本体の管理施設	固体集積保管場 IV	フォークリフト	添付書類6	なし	—
		第11編	第1章	廃棄物管理設備本体の管理施設	固体集積保管場 IV	天井クレーン(パッケージ荷役用)	添付書類6	なし	—
第15条	計測制御系統施設	—	—	—	—	—	—	該当なし	
第16条	放射線管理施設	—	—	—	—	—	—	該当なし	
第17条	受入施設又は管理施設	第8編	第1章	廃棄物管理設備本体の管理施設	固体集積保管場 I	フォークリフト	添付書類6	なし	—
第17条	受入施設又は管理施設	第11編	第1章	廃棄物管理設備本体の管理施設	固体集積保管場 IV	油圧エレベーター (パッケージ移動用)	添付書類6	なし	—
		第11編	第1章	廃棄物管理設備本体の管理施設	固体集積保管場 IV	フォークリフト	添付書類6	なし	—
		第11編	第1章	廃棄物管理設備本体の管理施設	固体集積保管場 IV	天井クレーン(パッケージ荷役用)	添付書類6	なし	—
第18条	処理施設及び廃棄施設	第3編	第1章	廃棄物管理設備本体の処理施設	$\beta \cdot \gamma$ 固体処理棟 I	廃棄物搬送設備	添付書類6	なし	—
		第5編	第1章	廃棄物管理設備本体の処理施設	$\beta \cdot \gamma$ 固体処理棟 III	固体廃棄物投入機	添付書類6	なし	—
		第5編	第1章	廃棄物管理設備本体の処理施設	$\beta \cdot \gamma$ 固体処理棟 III	エレベータ(廃棄物搬送用)	添付書類6	なし	—
		第18編	第1章	その他廃棄物管理設備の附属施設	有機廃液一時格納庫	排気浄化装置	添付書類6	なし	—
		第18編	第1章	その他廃棄物管理設備の附属施設	有機廃液一時格納庫	排風機	添付書類6	なし	—
		第18編	第1章	その他廃棄物管理設備の附属施設	有機廃液一時格納庫	原動機	添付書類6	なし	—
		第18編	第1章	その他廃棄物管理設備の附属施設	有機廃液一時格納庫	ダクト(排気口)	添付書類6	なし	—

別表3 廃棄物管理施設の新規制基準対応に係る設工認申請一覧（技術基準規則ごと）

技術基準規則		設工認申請				設備機器	適合性の説明	関係する計算書等	備考
第19条	放射性廃棄物による汚染の防止	—	—	—	—	—	—	—	該当なし
第20条	遮蔽	第13編	第1章	廃棄物管理設備本体の処理施設	廃液貯留施設 I	建家	添付書類6	なし	—
第21条	換気設備	—	—	—	—	—	—	—	該当なし
第22条	予備電源	第1編	第3章	その他廃棄物管理設備の附属施設	廃液処理棟	可搬型発電機	添付書類6	なし	—
		第2編	第1章	その他廃棄物管理設備の附属施設	排水監視施設	可搬型発電機	添付書類6		—
		第5編	第3章	その他廃棄物管理設備の附属施設	β・γ 固体処理棟Ⅲ	可搬型発電機	添付書類6	なし	—
		第12編	第1章	その他廃棄物管理設備の附属施設	α 固体貯蔵施設	可搬型発電機	添付書類6	なし	—
		第13編	第3章	その他廃棄物管理設備の附属施設	廃液貯留施設 I	可搬型発電機	添付書類6	なし	—
		第13編	第3章	その他廃棄物管理設備の附属施設	廃液貯留施設 I (廃棄物管理施設用廃液貯槽)	可搬型発電機	添付書類6	なし	—
		第14編	第1章	その他廃棄物管理設備の附属施設	廃液貯留施設 II	可搬型発電機	添付書類6	なし	—
		第17編	第1章	その他廃棄物管理設備の附属施設	管理機械棟	可搬型発電機	添付書類6	なし	—
第23条	通信連絡設備等	第1編	第3章	その他廃棄物管理設備の附属施設	廃液処理棟	安全避難通路	添付書類6	なし	—
		第1編	第3章	その他廃棄物管理設備の附属施設	廃液処理棟	通信連絡設備 放送設備	添付書類6	なし	—
		第1編	第3章	その他廃棄物管理設備の附属施設	廃液処理棟	通信連絡設備 ページング設備	添付書類6	なし	—
		第1編	第3章	その他廃棄物管理設備の附属施設	廃液処理棟	通信連絡設備 所内内線	添付書類6	なし	—
		第2編	第1章	その他廃棄物管理設備の附属施設	排水監視施設	通信連絡設備 ページング設備	添付書類6		—
		第3編	第2章	その他廃棄物管理設備の附属施設	β・γ 固体処理棟 I	安全避難通路	添付書類6	なし	—
		第3編	第2章	その他廃棄物管理設備の附属施設	β・γ 固体処理棟 I	通信連絡設備 放送設備	添付書類6	なし	—
		第3編	第2章	その他廃棄物管理設備の附属施設	β・γ 固体処理棟 I	通信連絡設備 ページング設備	添付書類6	なし	—
		第3編	第2章	その他廃棄物管理設備の附属施設	β・γ 固体処理棟 I	通信連絡設備 所内内線	添付書類6	なし	—
		第4編	第2章	その他廃棄物管理設備の附属施設	β・γ 固体処理棟 II	安全避難通路	添付書類6	なし	—
		第4編	第2章	その他廃棄物管理設備の附属施設	β・γ 固体処理棟 II	通信連絡設備 放送設備	添付書類6	なし	—
		第4編	第2章	その他廃棄物管理設備の附属施設	β・γ 固体処理棟 II	通信連絡設備 ページング設備	添付書類6	なし	—
		第5編	第3章	その他廃棄物管理設備の附属施設	β・γ 固体処理棟 III	安全避難通路	添付書類6	なし	—
		第5編	第3章	その他廃棄物管理設備の附属施設	β・γ 固体処理棟 III	通信連絡設備 放送設備	添付書類6	なし	—
		第5編	第3章	その他廃棄物管理設備の附属施設	β・γ 固体処理棟 III	通信連絡設備 ページング設備	添付書類6	なし	—
		第5編	第3章	その他廃棄物管理設備の附属施設	β・γ 固体処理棟 III	通信連絡設備 所内内線	添付書類6	なし	—
		第6編	第2章	その他廃棄物管理設備の附属施設	β・γ 固体処理棟 IV	安全避難通路	添付書類6	なし	—
		第6編	第2章	その他廃棄物管理設備の附属施設	β・γ 固体処理棟 IV	通信連絡設備 放送設備	添付書類6	なし	—
		第6編	第2章	その他廃棄物管理設備の附属施設	β・γ 固体処理棟 IV	通信連絡設備 ページング設備	添付書類6	なし	—
		第6編	第2章	その他廃棄物管理設備の附属施設	β・γ 固体処理棟 IV	通信連絡設備 所内内線	添付書類6	なし	—
第7編	第2章	その他廃棄物管理設備の附属施設	α 固体処理棟	安全避難通路	添付書類6	なし	—		
第7編	第2章	その他廃棄物管理設備の附属施設	α 固体処理棟	通信連絡設備 放送設備	添付書類6	なし	—		
第7編	第2章	その他廃棄物管理設備の附属施設	α 固体処理棟	通信連絡設備 ページング設備	添付書類6	なし	—		

別表3 廃棄物管理施設の新規制基準対応に係る設工認申請一覧（技術基準規則ごと）

技術基準規則		設工認申請			設備機器	適合性の説明	関係する計算書等	備考	
第23条	通信連絡設備等	第7編	第2章	その他廃棄物管理設備の附属施設	α 固体処理棟	通信連絡設備 所内内線	添付書類6	なし	—
		第8編	第2章	その他廃棄物管理設備の附属施設	固体集積保管場Ⅰ	安全避難通路	添付書類6	なし	—
		第8編	第2章	その他廃棄物管理設備の附属施設	固体集積保管場Ⅰ	通信連絡設備 放送設備	添付書類6	なし	—
		第8編	第2章	その他廃棄物管理設備の附属施設	固体集積保管場Ⅰ	通信連絡設備 ページング設備	添付書類6	なし	—
		第8編	第2章	その他廃棄物管理設備の附属施設	固体集積保管場Ⅰ	通信連絡設備 所内内線	添付書類6	なし	—
		第9編	第1章	その他廃棄物管理設備の附属施設	固体集積保管場Ⅱ	安全避難通路	添付書類6	なし	—
		第9編	第1章	その他廃棄物管理設備の附属施設	固体集積保管場Ⅱ	通信連絡設備 放送設備	添付書類6	なし	—
		第9編	第1章	その他廃棄物管理設備の附属施設	固体集積保管場Ⅱ	通信連絡設備 ページング設備	添付書類6	なし	—
		第9編	第1章	その他廃棄物管理設備の附属施設	固体集積保管場Ⅱ	通信連絡設備 所内内線	添付書類6	なし	—
		第10編	第1章	その他廃棄物管理設備の附属施設	固体集積保管場Ⅲ	安全避難通路	添付書類6	なし	—
		第10編	第1章	その他廃棄物管理設備の附属施設	固体集積保管場Ⅲ	通信連絡設備 放送設備	添付書類6	なし	—
		第10編	第1章	その他廃棄物管理設備の附属施設	固体集積保管場Ⅲ	通信連絡設備 ページング設備	添付書類6	なし	—
		第10編	第1章	その他廃棄物管理設備の附属施設	固体集積保管場Ⅲ	通信連絡設備 所内内線	添付書類6	なし	—
		第11編	第2章	その他廃棄物管理設備の附属施設	固体集積保管場Ⅳ	安全避難通路	添付書類6	なし	—
		第11編	第2章	その他廃棄物管理設備の附属施設	固体集積保管場Ⅳ	通信連絡設備 放送設備	添付書類6	なし	—
		第11編	第2章	その他廃棄物管理設備の附属施設	固体集積保管場Ⅳ	通信連絡設備 ページング設備	添付書類6	なし	—
		第11編	第2章	その他廃棄物管理設備の附属施設	固体集積保管場Ⅳ	通信連絡設備 所内内線	添付書類6	なし	—
		第12編	第1章	その他廃棄物管理設備の附属施設	α 固体貯蔵施設	安全避難通路	添付書類6	なし	—
		第12編	第1章	その他廃棄物管理設備の附属施設	α 固体貯蔵施設	通信連絡設備 所内内線	添付書類6	なし	—
		第12編	第1章	その他廃棄物管理設備の附属施設	α 固体貯蔵施設	通信連絡設備 放送設備	添付書類6	なし	—
		第12編	第1章	その他廃棄物管理設備の附属施設	α 固体貯蔵施設	通信連絡設備 ページング設備	添付書類6	なし	—
		第13編	第3章	その他廃棄物管理設備の附属施設	廃液貯留施設Ⅰ	安全避難通路	添付書類6	なし	—
		第13編	第3章	その他廃棄物管理設備の附属施設	廃液貯留施設Ⅰ	通信連絡設備 放送設備	添付書類6	なし	—
		第13編	第3章	その他廃棄物管理設備の附属施設	廃液貯留施設Ⅰ	通信連絡設備 ページング設備	添付書類6	なし	—
		第13編	第3章	その他廃棄物管理設備の附属施設	廃液貯留施設Ⅰ（廃棄物管理施設用廃液貯槽）	可搬型発電機	添付書類6	なし	—
		第13編	第3章	その他廃棄物管理設備の附属施設	廃液貯留施設Ⅰ（廃棄物管理施設用廃液貯槽）	通信連絡設備 ページング設備	添付書類6	なし	—
		第14編	第1章	その他廃棄物管理設備の附属施設	廃液貯留施設Ⅱ	安全避難通路	添付書類6	なし	—
		第14編	第1章	その他廃棄物管理設備の附属施設	廃液貯留施設Ⅱ	通信連絡設備 放送設備	添付書類6	なし	—
		第14編	第1章	その他廃棄物管理設備の附属施設	廃液貯留施設Ⅱ	通信連絡設備 ページング設備	添付書類6	なし	—
		第15編	第1章	その他廃棄物管理設備の附属施設	β・γ一時格納庫Ⅰ	安全避難通路	添付書類6	なし	—
		第15編	第1章	その他廃棄物管理設備の附属施設	β・γ一時格納庫Ⅰ	通信連絡設備 放送設備	添付書類6	なし	—
		第15編	第1章	その他廃棄物管理設備の附属施設	β・γ一時格納庫Ⅰ	通信連絡設備 ページング設備	添付書類6	なし	—
第16編	第1章	その他廃棄物管理設備の附属施設	α一時格納庫	安全避難通路	添付書類6	なし	—		

別表3 廃棄物管理施設の新規制基準対応に係る設工認申請一覧（技術基準規則ごと）

技術基準規則		設工認申請				設備機器	適合性の説明	関係する計算書等	備考
第23条	通信連絡設備等	第16編	第1章	その他廃棄物管理設備の附属施設	α一時格納庫	通信連絡設備 放送設備	添付書類6	なし	—
		第16編	第1章	その他廃棄物管理設備の附属施設	α一時格納庫	通信連絡設備 ページング設備	添付書類6	なし	—
		第17編	第1章	その他廃棄物管理設備の附属施設	管理機械棟	安全避難通路	添付書類6	なし	—
		第17編	第1章	その他廃棄物管理設備の附属施設	管理機械棟	通信連絡設備 放送設備	添付書類6	なし	—
		第17編	第1章	その他廃棄物管理設備の附属施設	管理機械棟	通信連絡設備 ページング設備	添付書類6	なし	—
		第17編	第1章	その他廃棄物管理設備の附属施設	管理機械棟	通信連絡設備 所内内線	添付書類6	なし	—
第24条	電磁的記録媒体による手続	—	—	—	—	—	—	該当なし	