

## 【福浦断層以外の破碎部の連続性確認(OS-4孔) (6/24)】

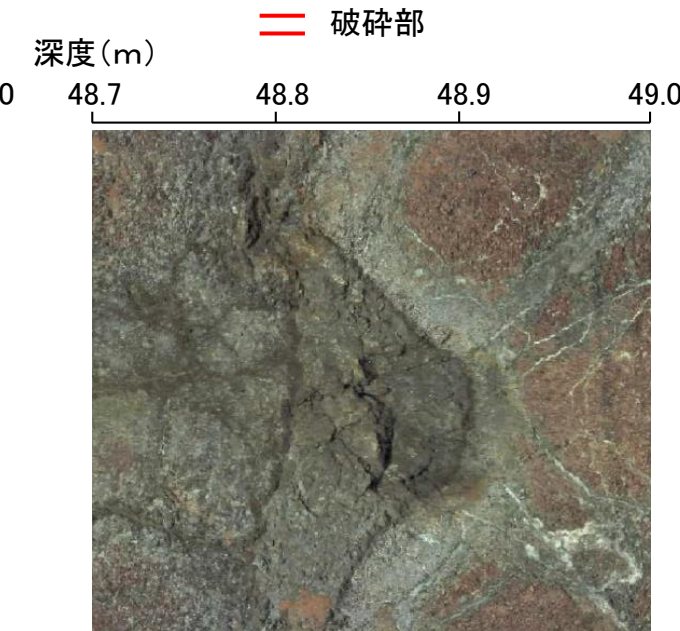

BHTV画像(左:加筆あり, 右:加筆なし)

BHTV画像(左:加筆あり, 右:加筆なし)

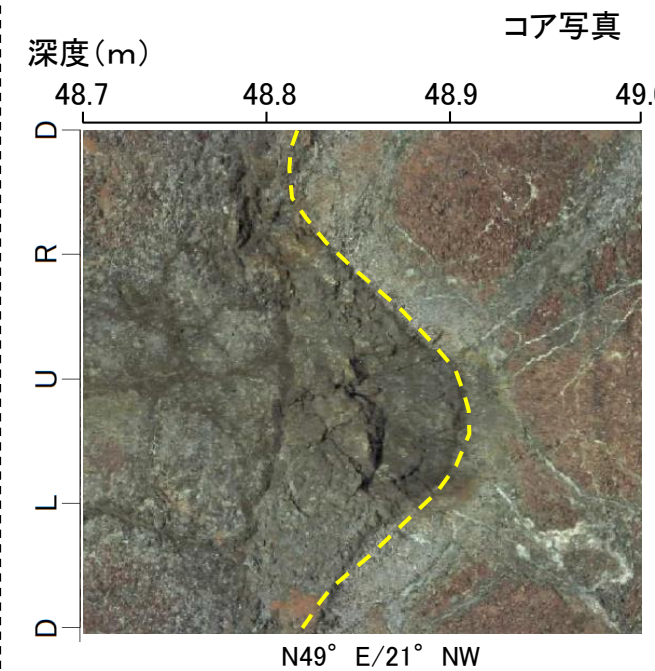
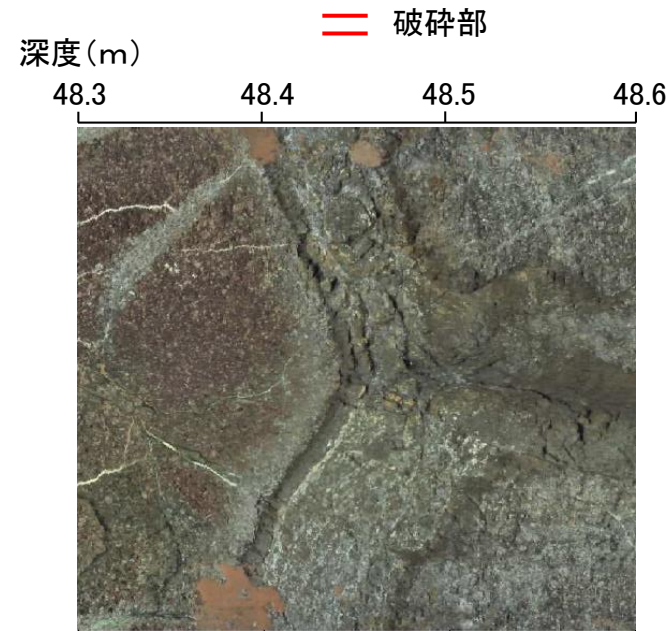
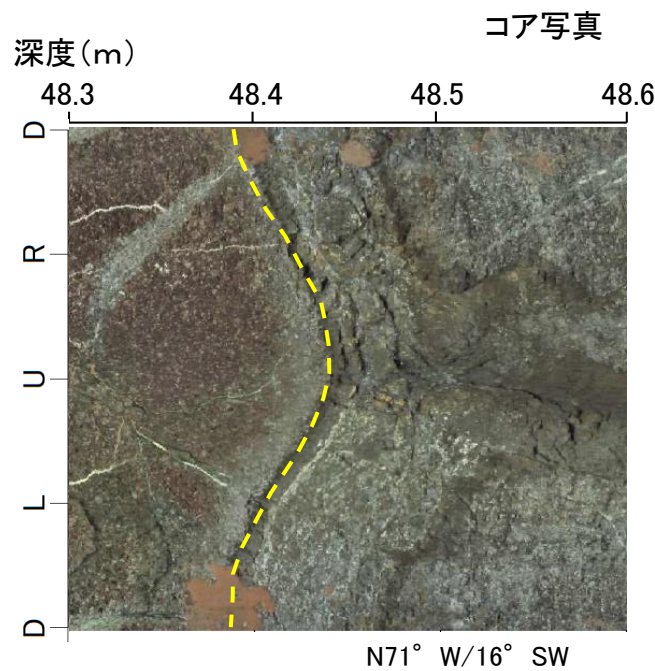
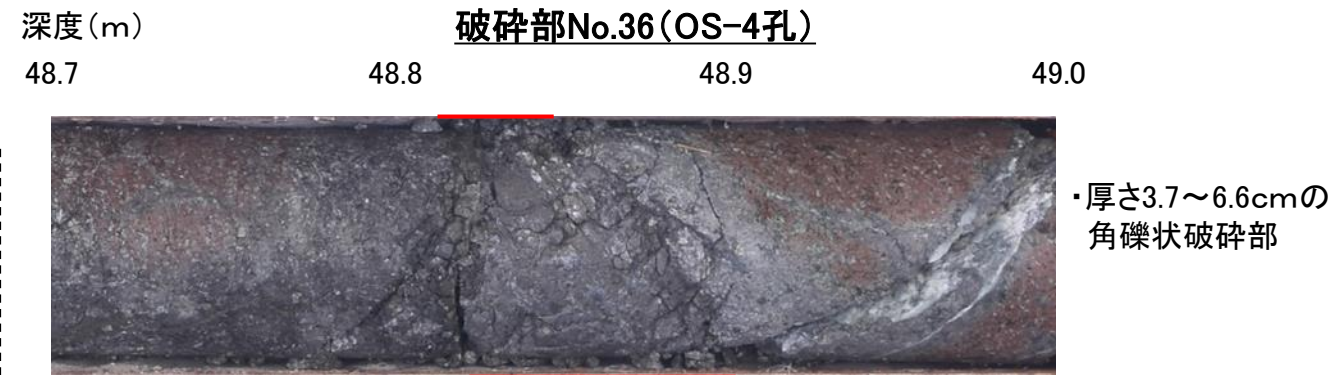
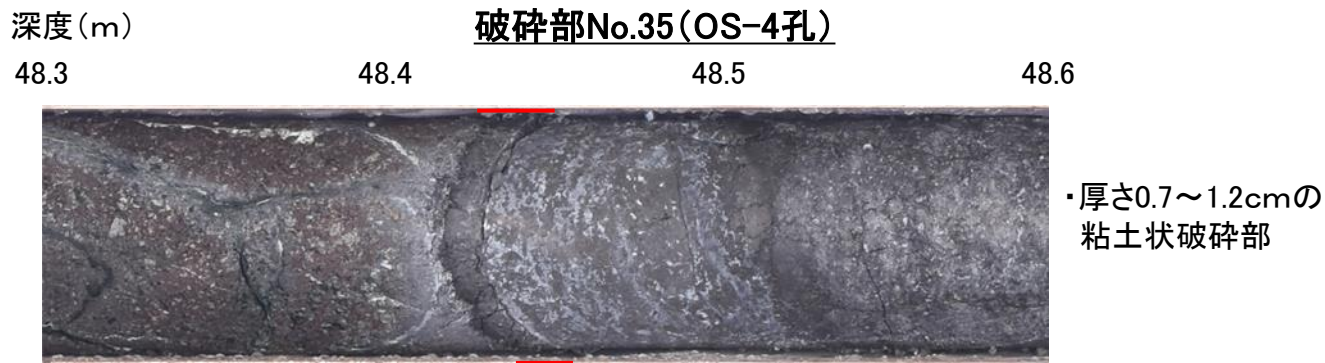
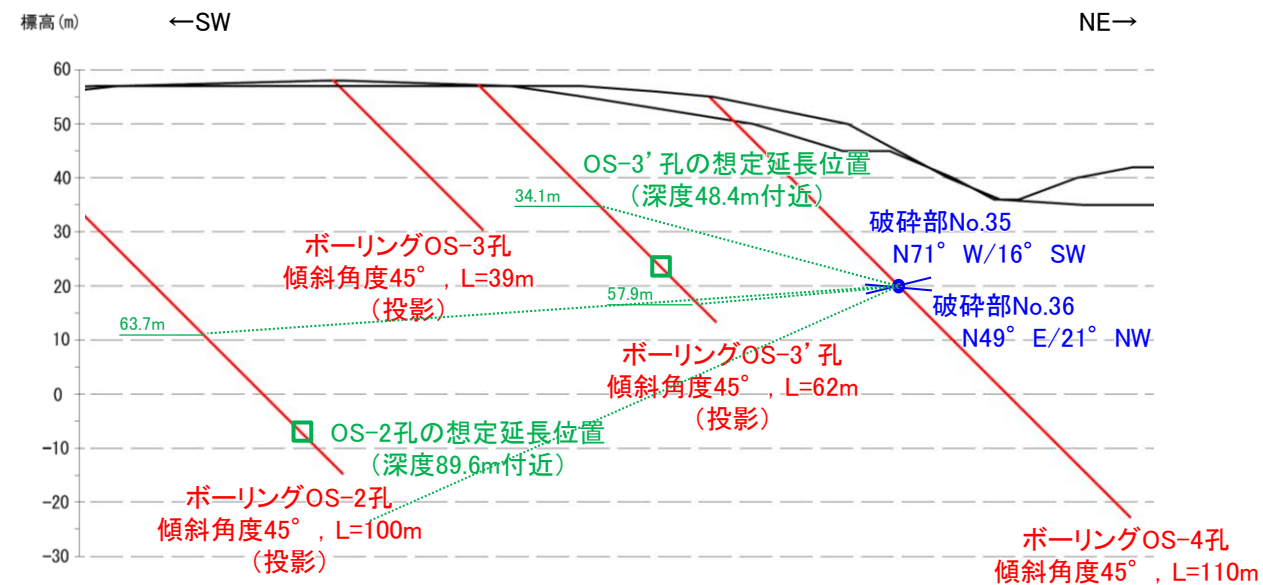

破碎部No.35は、走向・傾斜が福浦断層と異なり、隣接孔(OS-2孔)の想定延長範囲(63.7~100.0m)に対応する破碎部が認められない。

破碎部No.36は、走向・傾斜が福浦断層と異なり、隣接孔(OS-3'孔)の想定延長範囲(34.1~57.9m)に対応する破碎部が認められない。

## 【福浦断層以外の破碎部の連続性確認(OS-4孔) (7/24)】

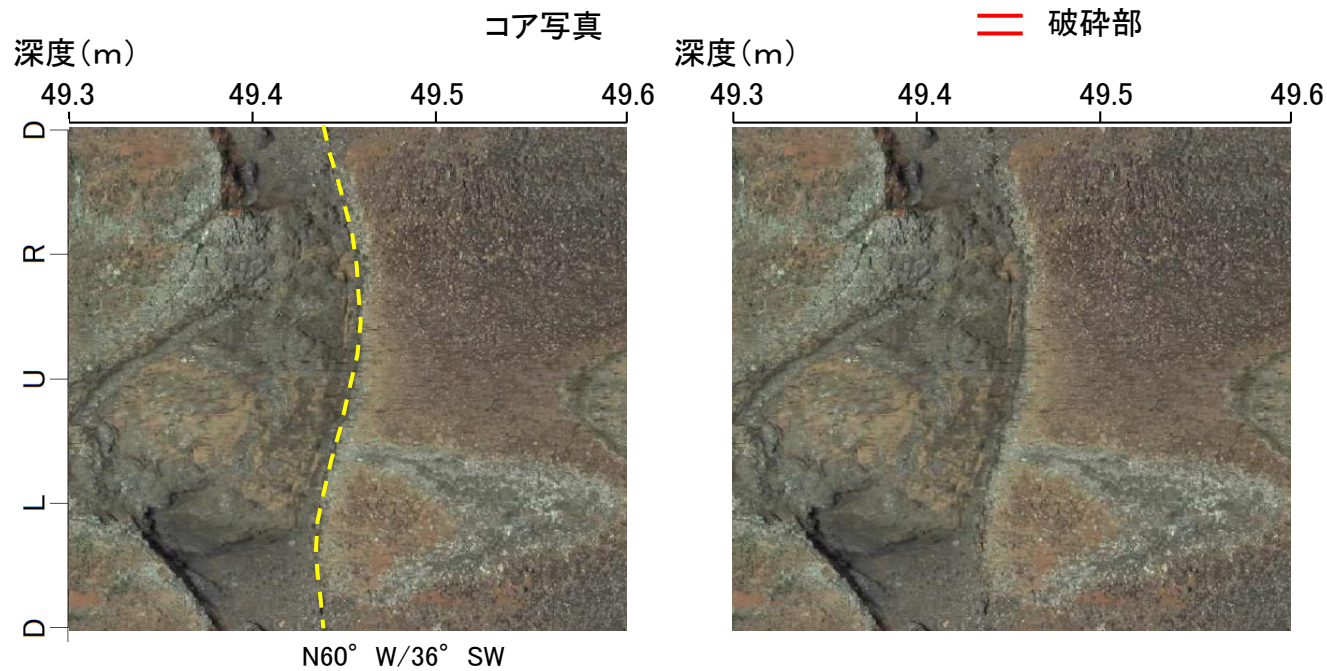
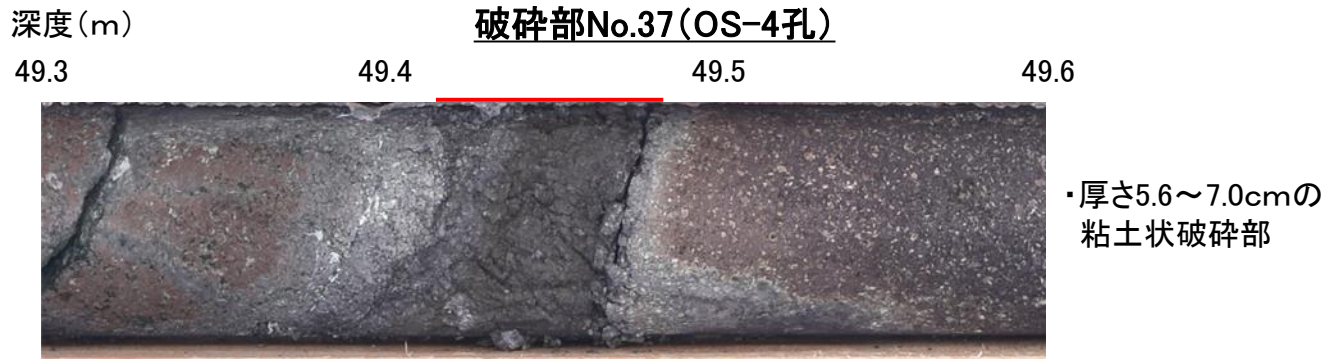

BHTV画像(左:加筆あり, 右:加筆なし)

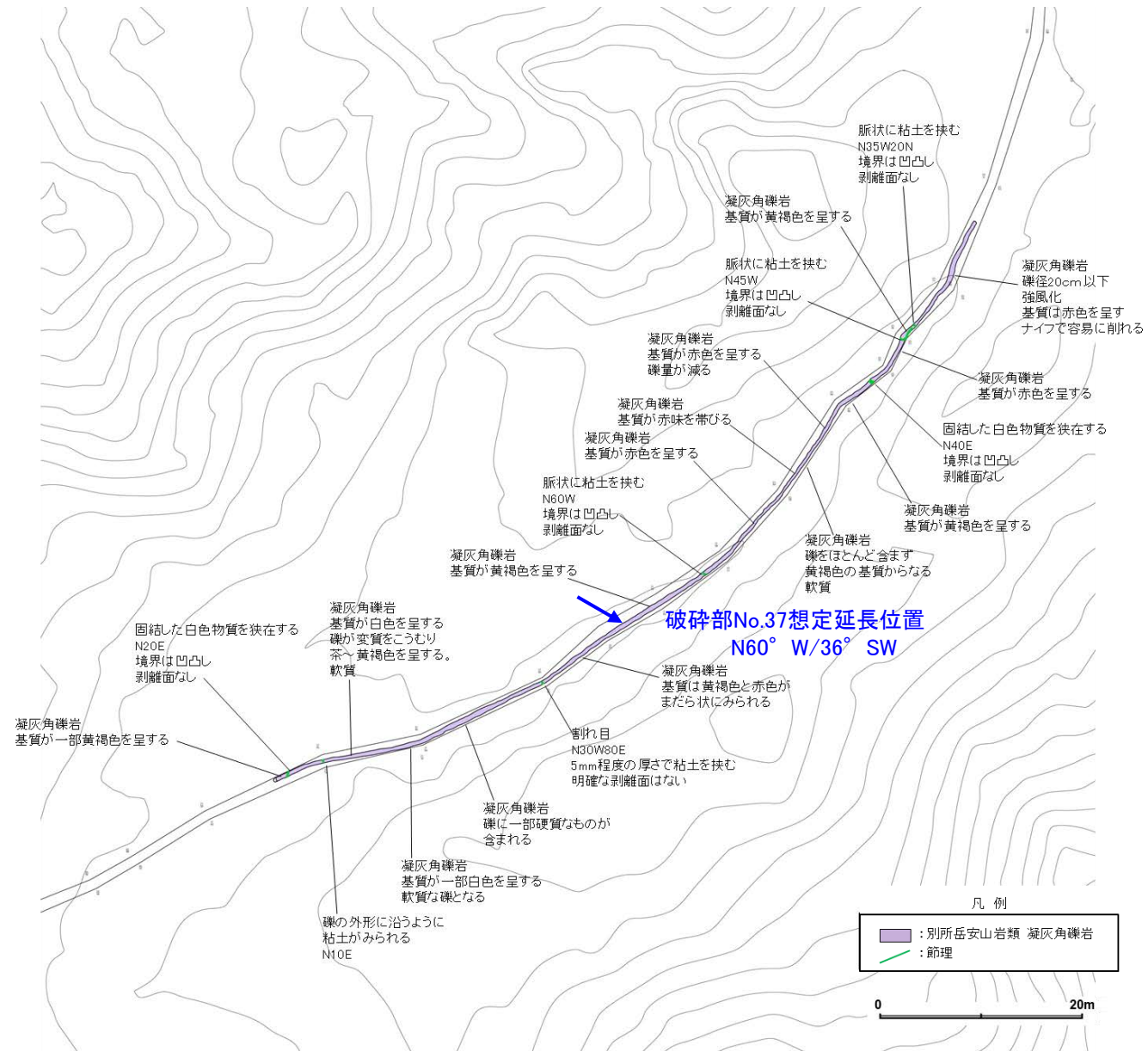

大坪川左岸 表土はぎ調査結果(ルートマップH)

走向・傾斜が福浦断層と異なり、ルートマップHの想定延長位置に対応する破碎部が認められない。

## 【福浦断層以外の破碎部の連続性確認(OS-4孔) (8/24)】

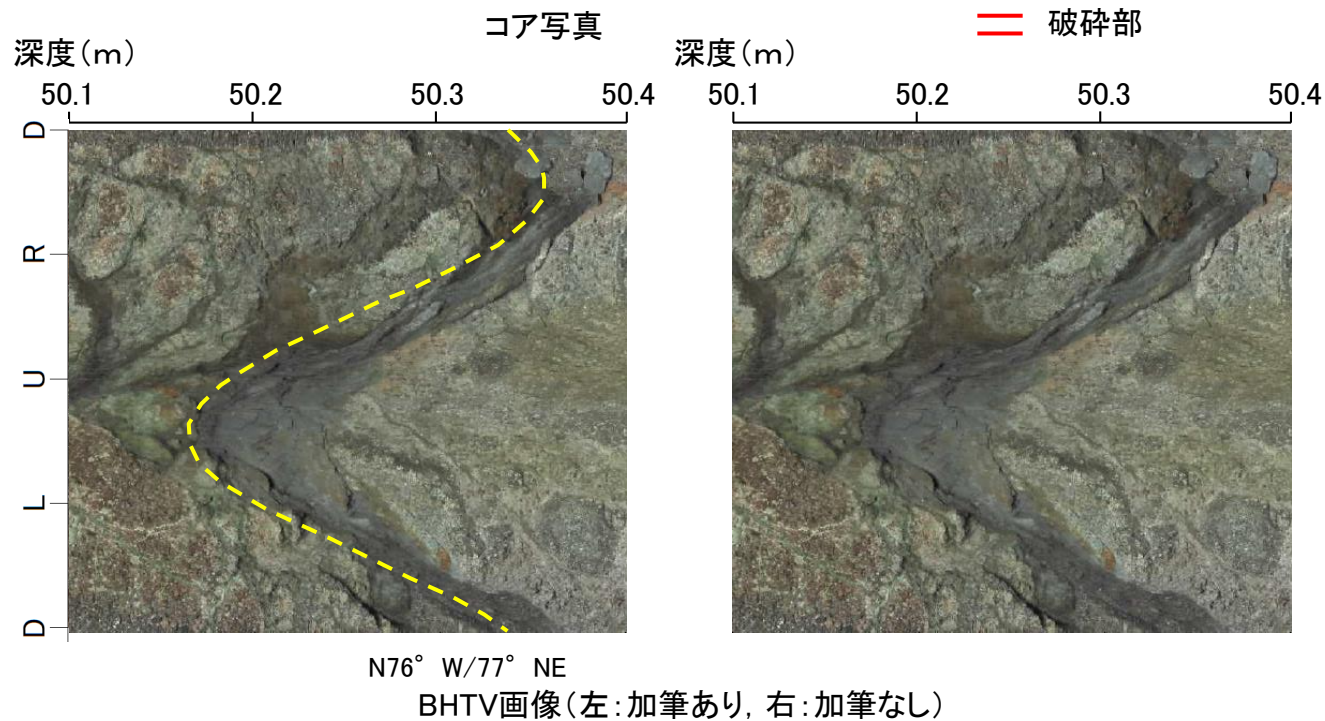
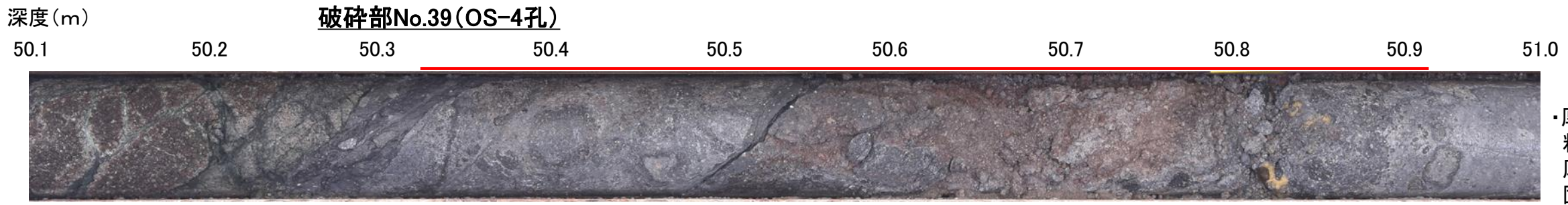

走向・傾斜が福浦断層と異なり, ルートマップHの想定延長位置に対応する破碎部が認められない。

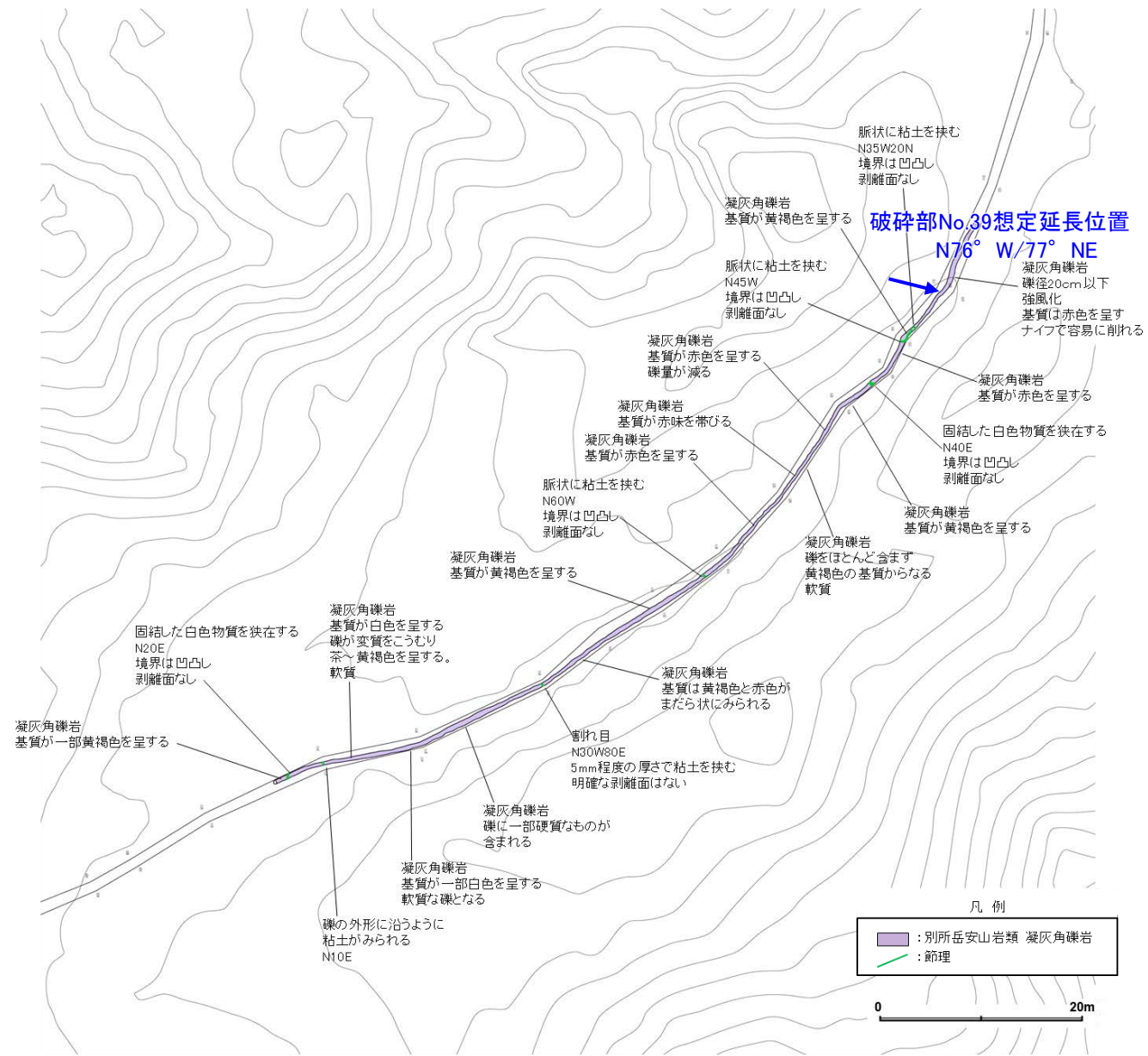

大坪川左岸 表土はぎ調査結果(ルートマップH)

## 【福浦断層以外の破碎部の連続性確認(OS-4孔) (9/24)】

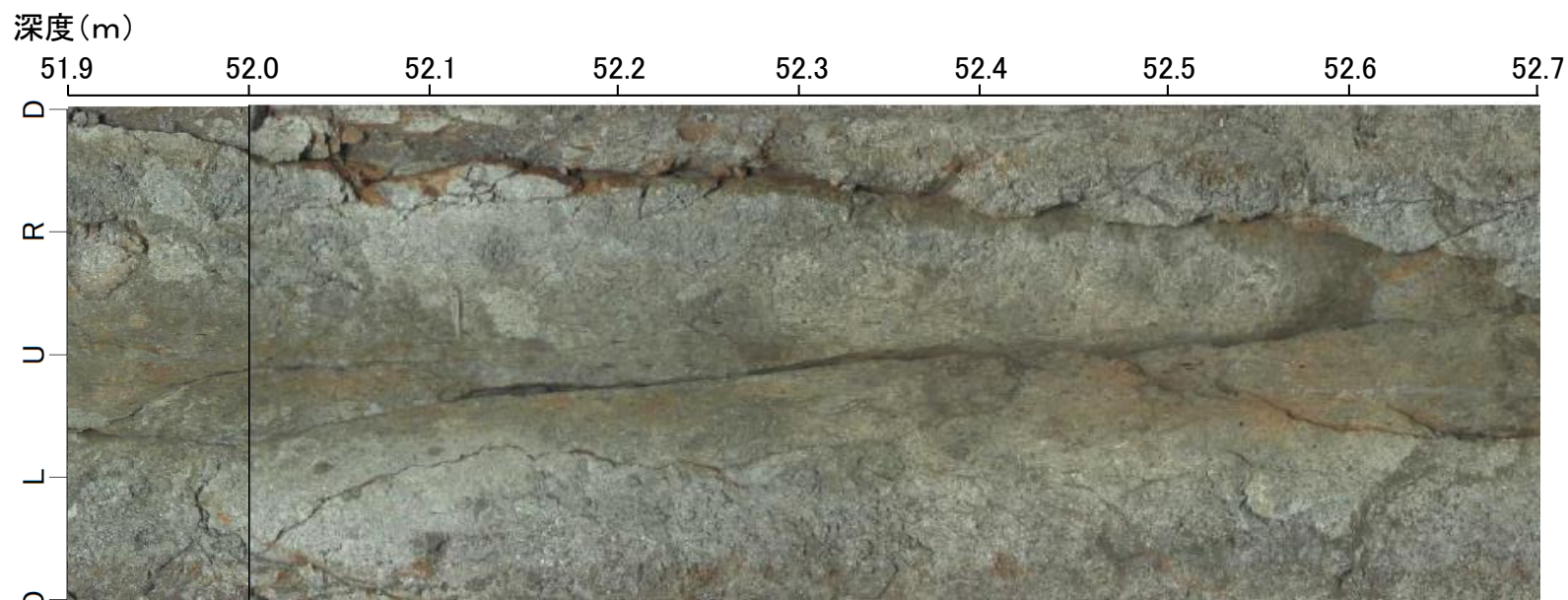
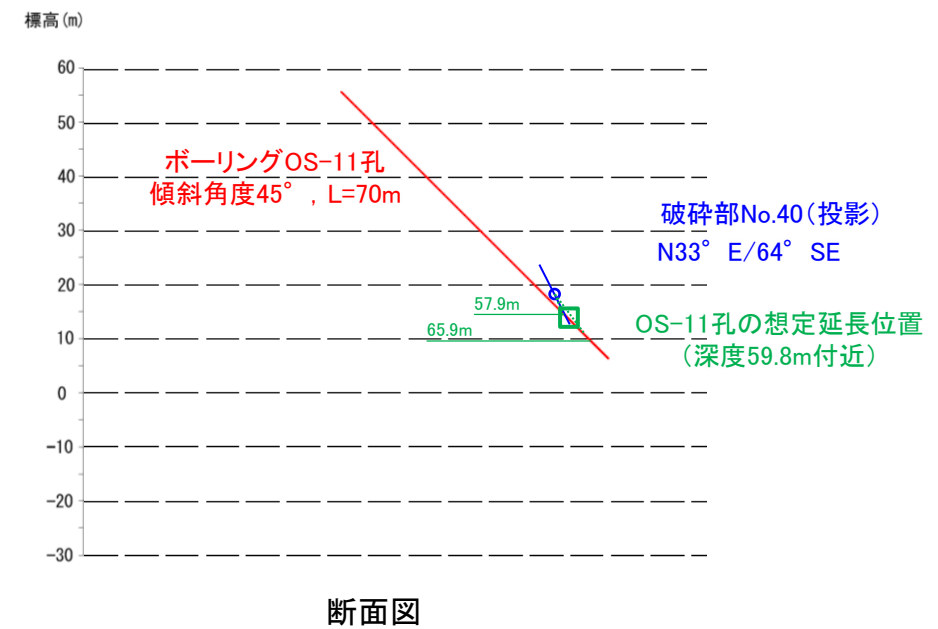
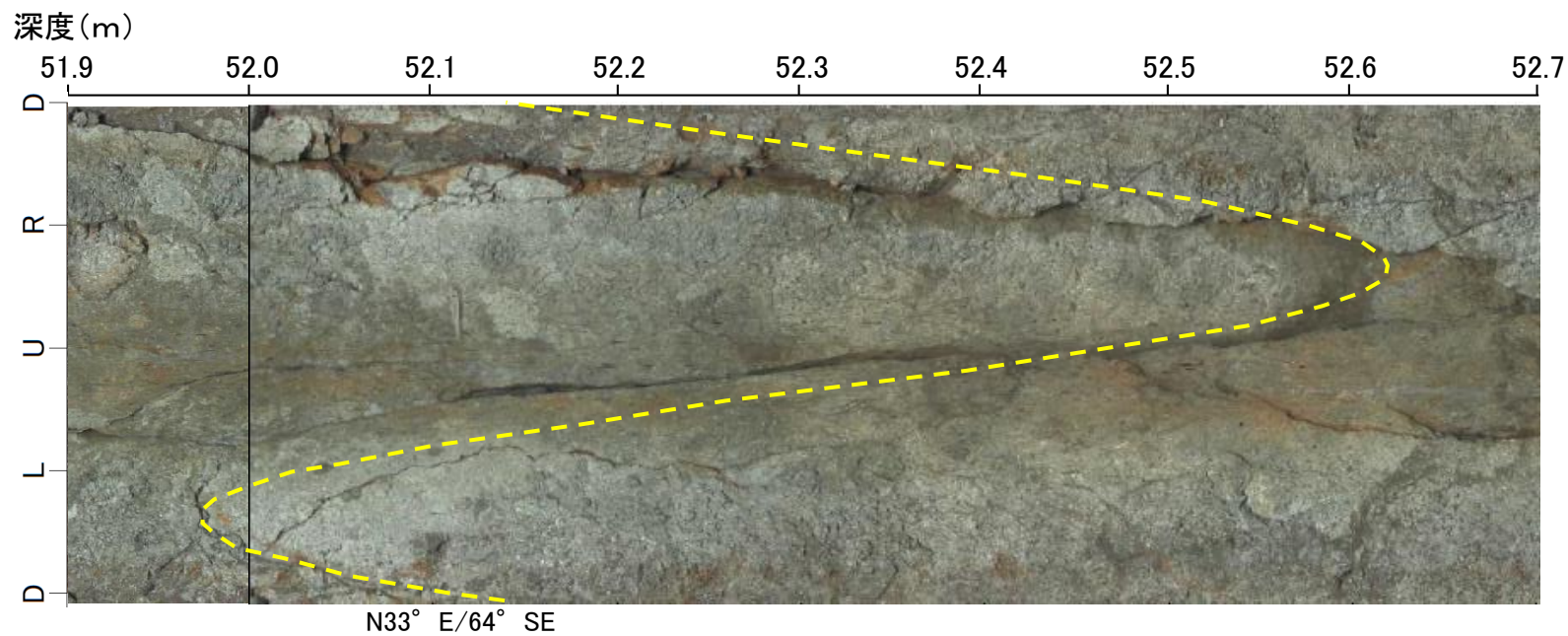
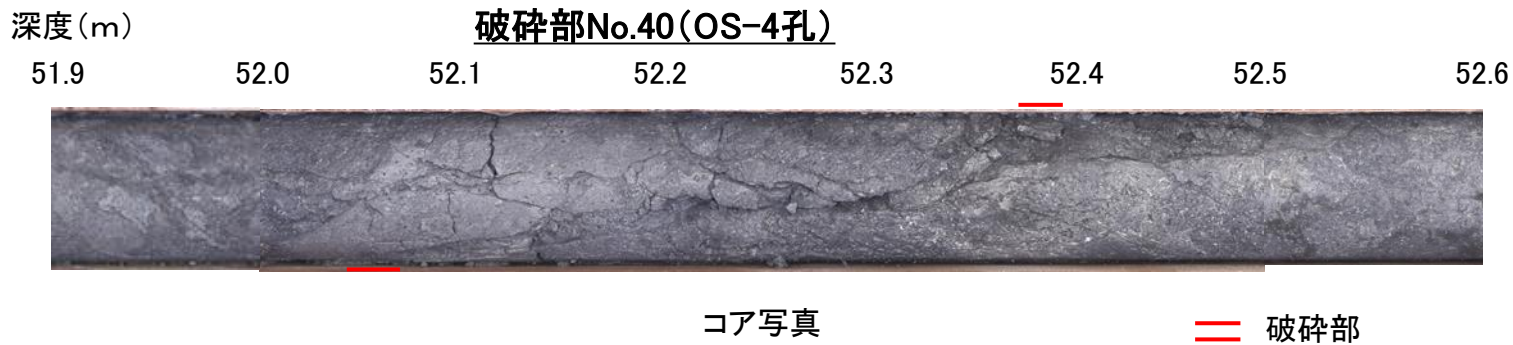

走向・傾斜が福浦断層と異なり、隣接孔(OS-11孔)の想定延長範囲(57.9~65.9m)に対応する破碎部が認められない。

【福浦断層以外の破碎部の連続性確認(OS-4孔) (10/24)】

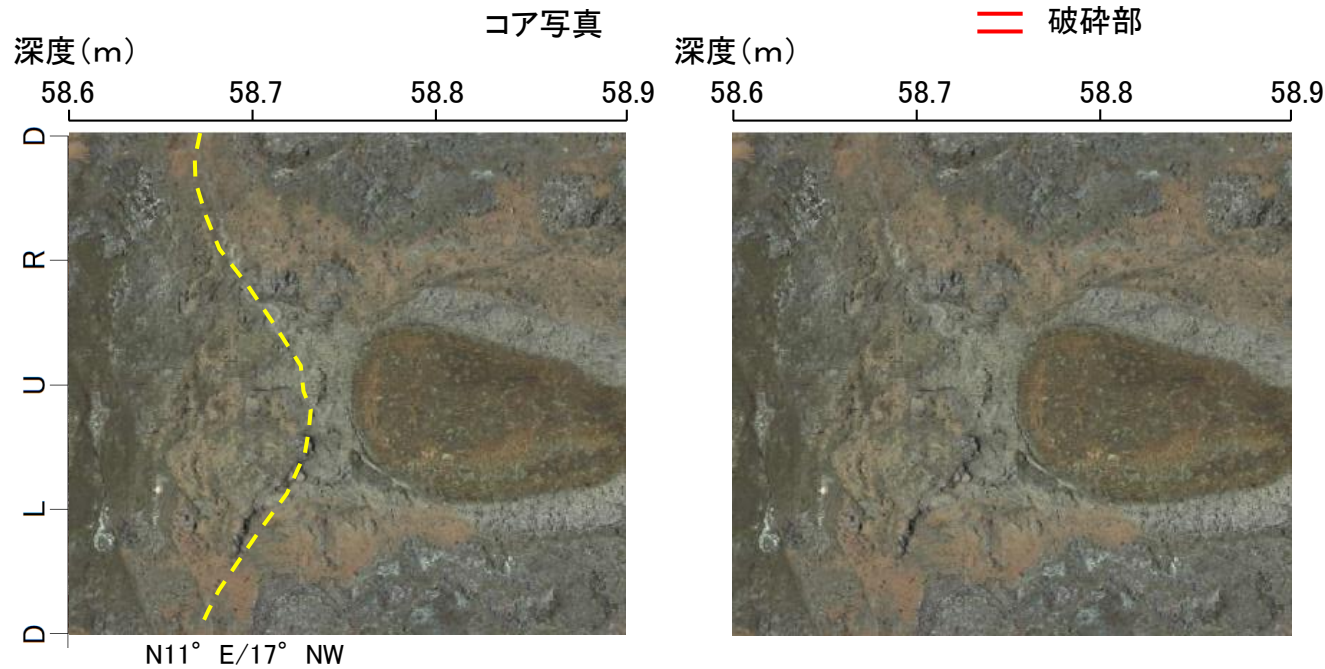
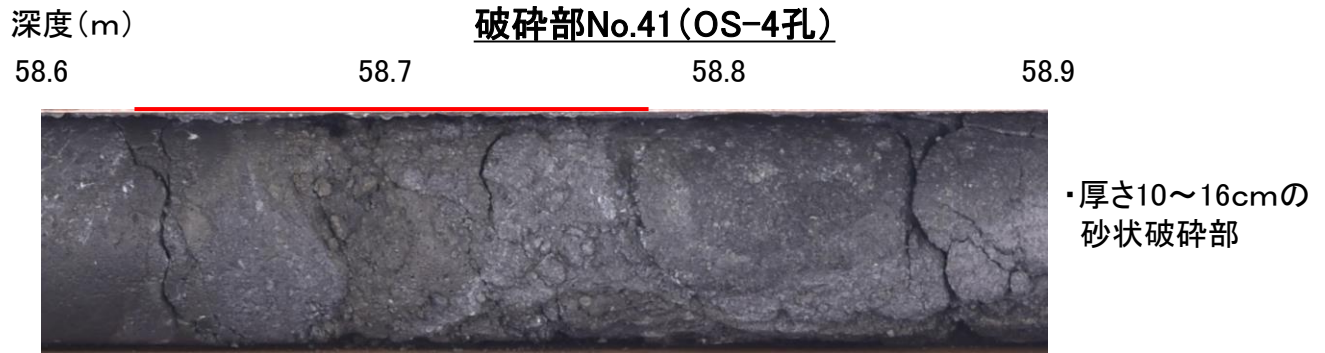

BHTV画像(左:加筆あり, 右:加筆なし)

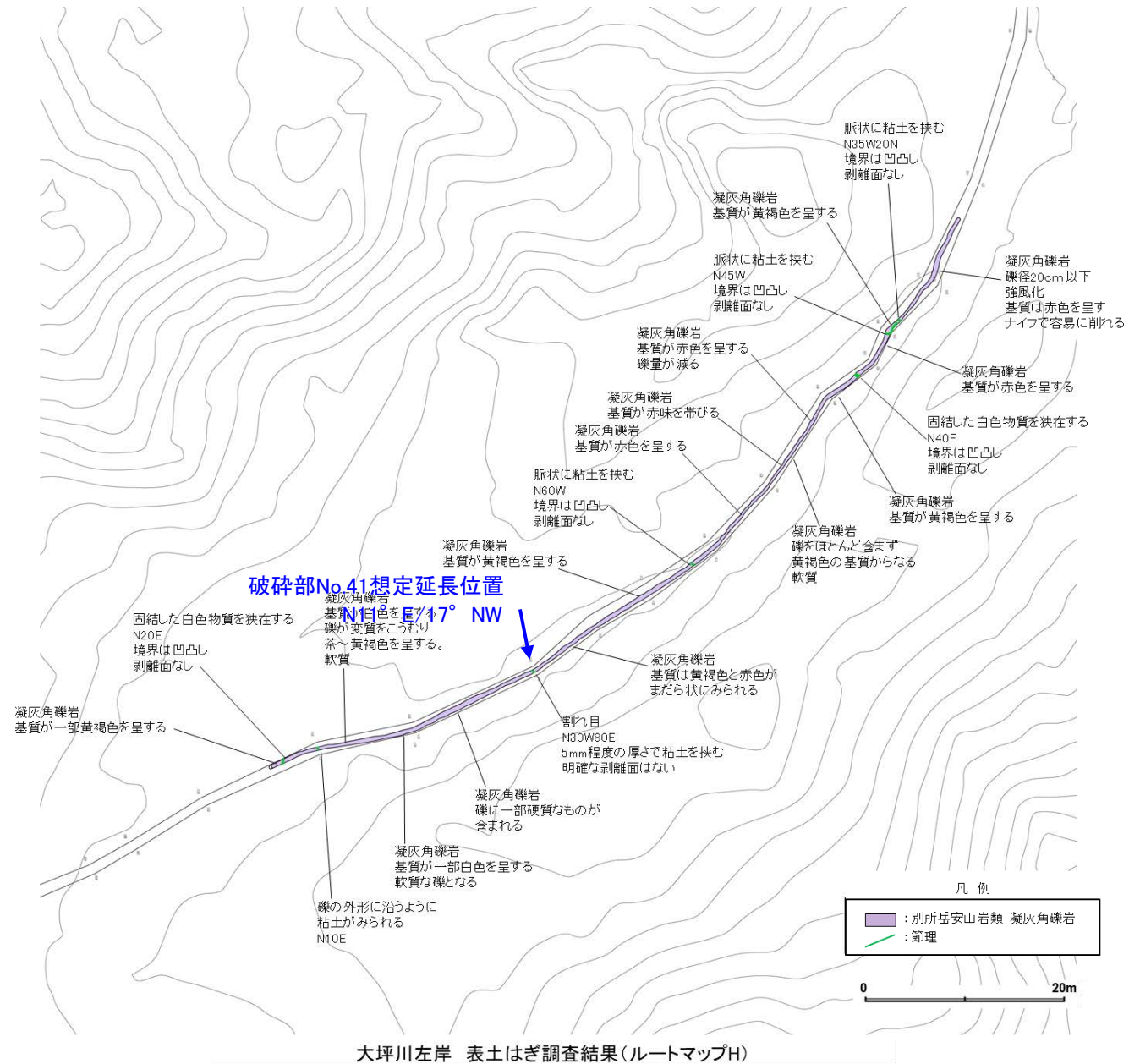

走向・傾斜が福浦断層と異なり, ルートマップHの想定延長位置に対応する破碎部が認められない。

## 【福浦断層以外の破砕部の連続性確認(OS-4孔) (11/24)】

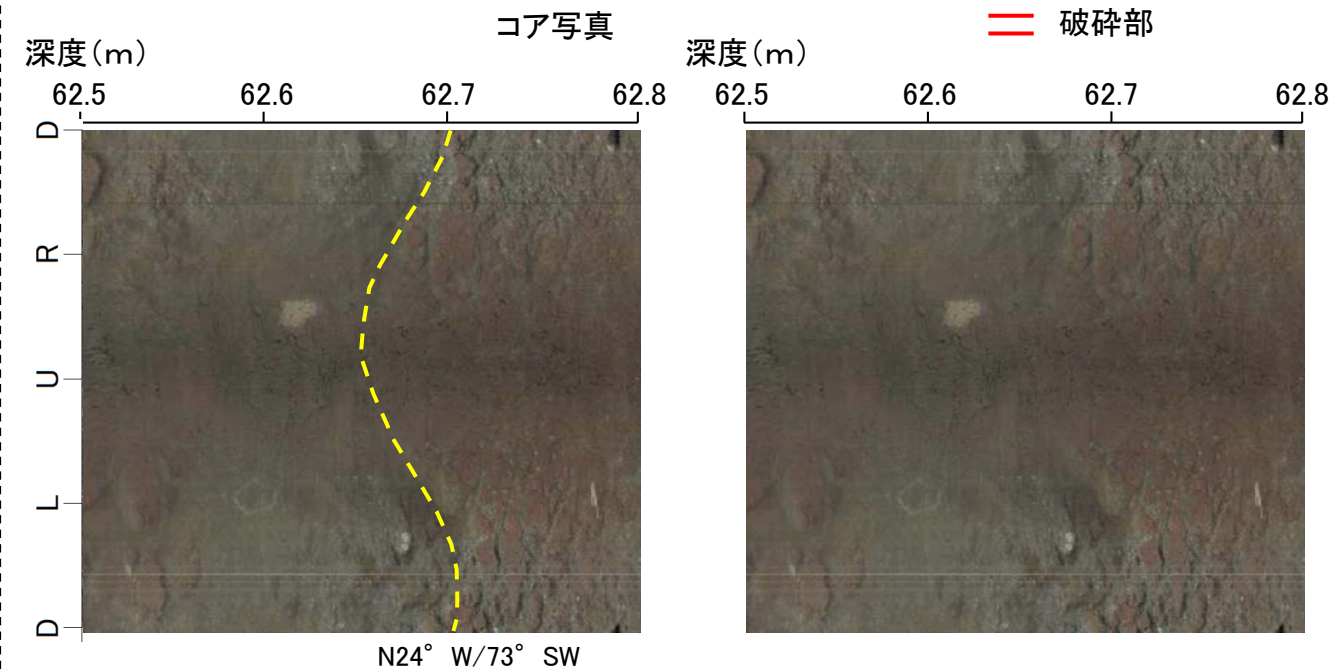
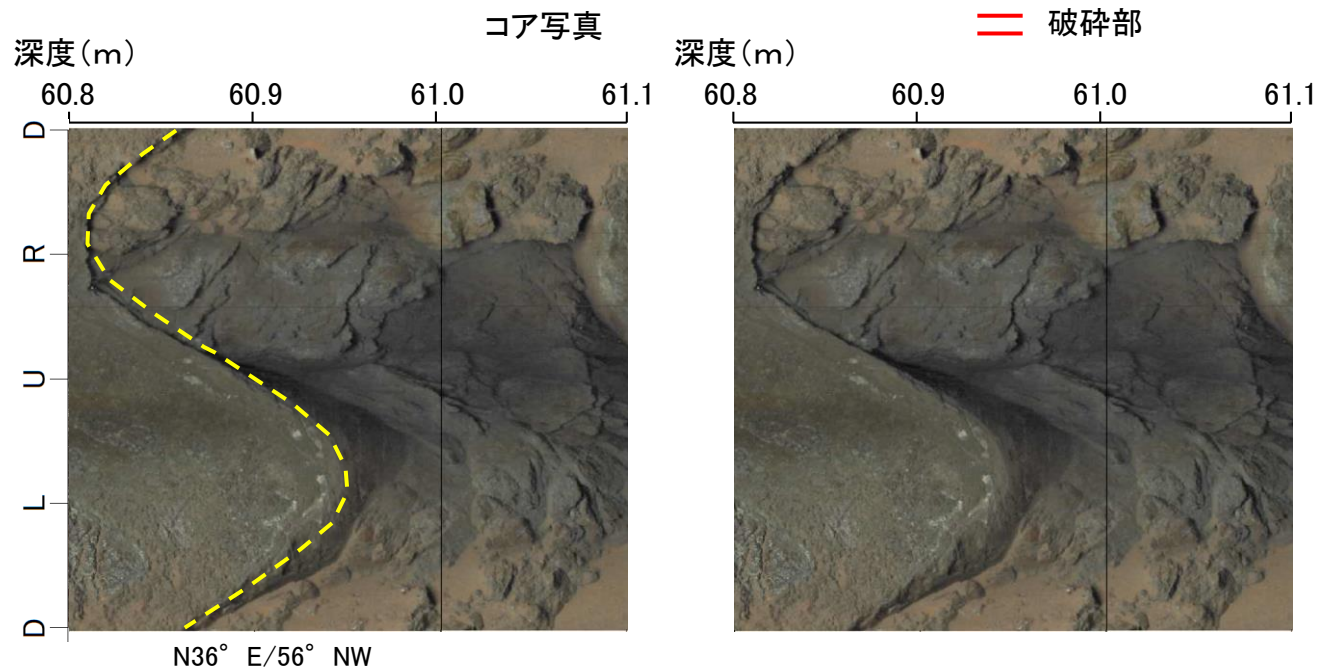
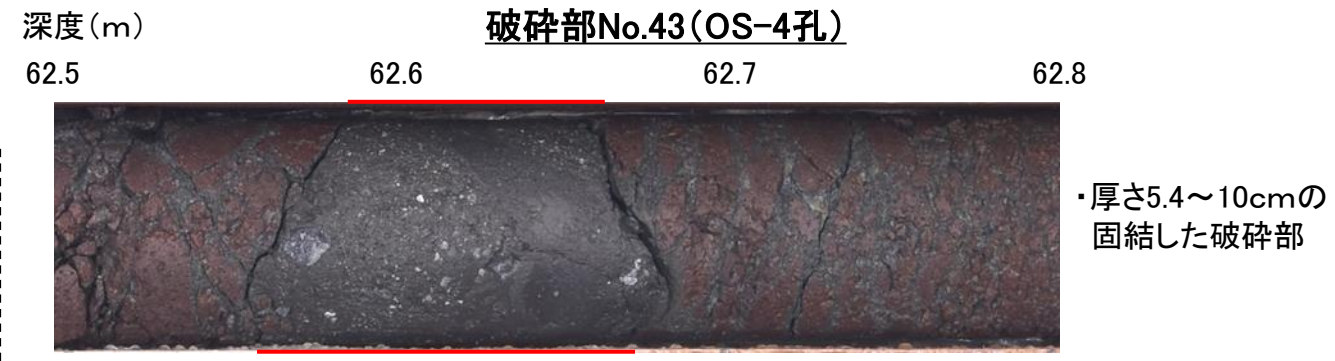
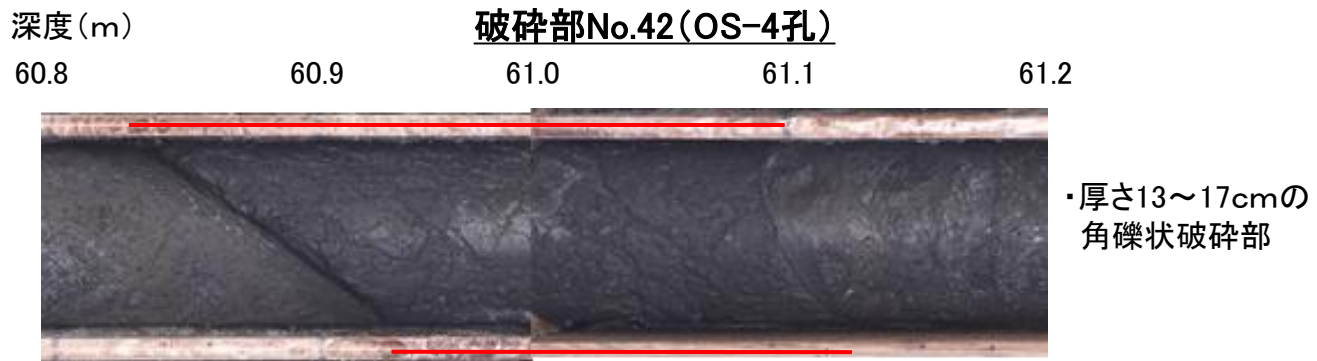

BHTV画像(左:加筆あり, 右:加筆なし)

BHTV画像(左:加筆あり, 右:加筆なし)

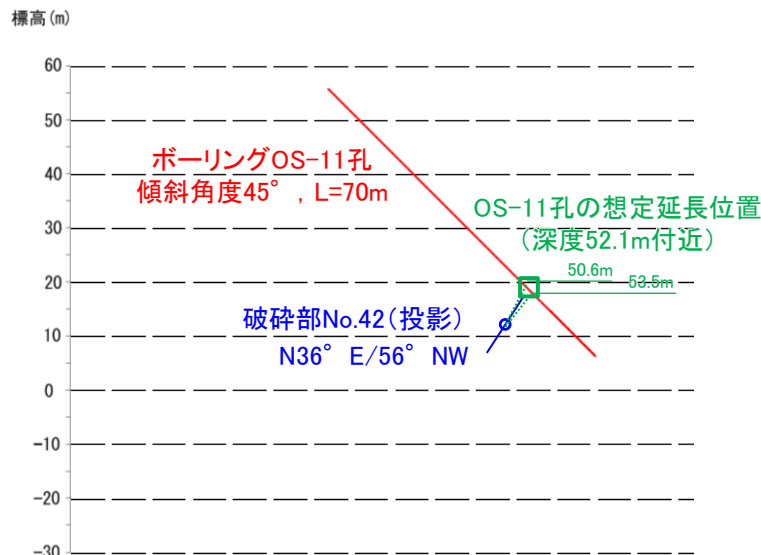

走向・傾斜が福浦断層と異なり、隣接孔(OS-11孔)の想定延長範囲(50.6~53.5m)に対応する破砕部が認められない。

断面図

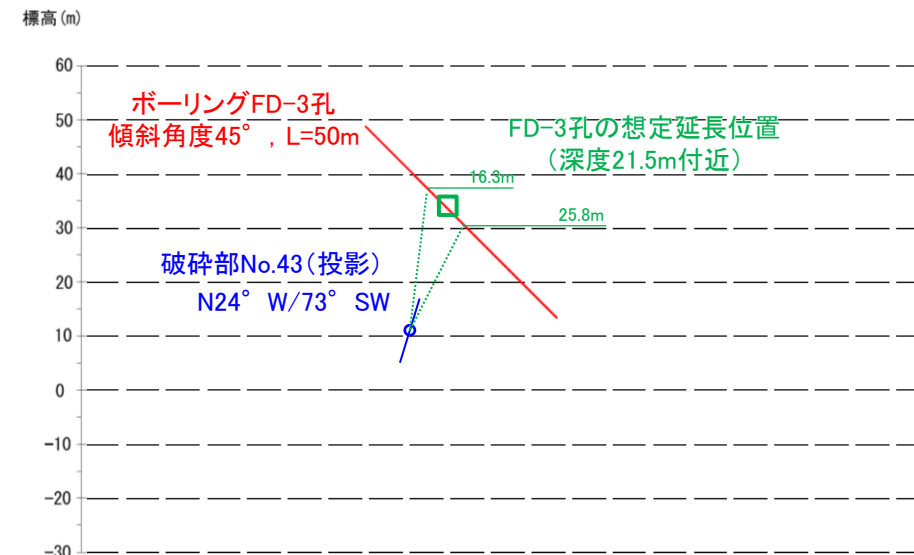

福浦断層と性状が異なり(固結した破砕部のみからなる)、隣接孔(FD-3孔)の想定延長範囲(16.3~25.8m)に対応する破砕部が認められない。

断面図

## 【福浦断層以外の破碎部の連続性確認(OS-4孔) (12/24)】

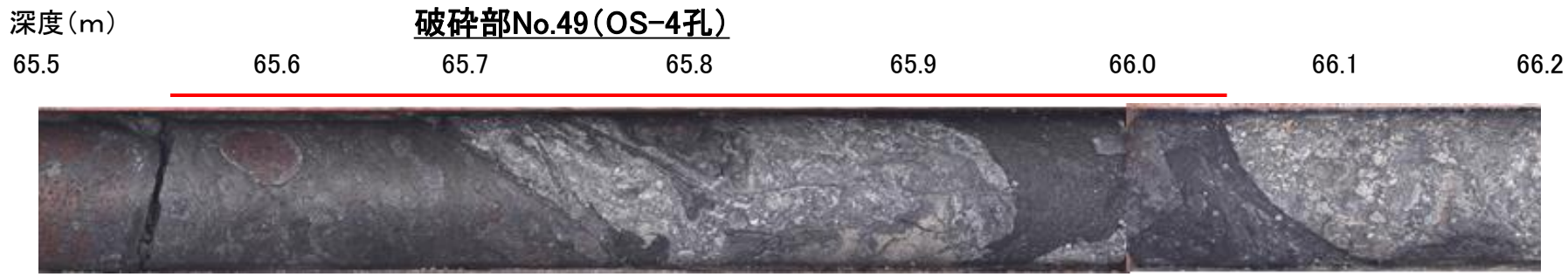

・厚さ0.1~0.4cmの暗灰色の粘土状破碎部  
及び厚さ6.5~10cmの暗灰から黒色の粘土  
状破碎部及び厚さ14~23cmの固結した破  
碎部

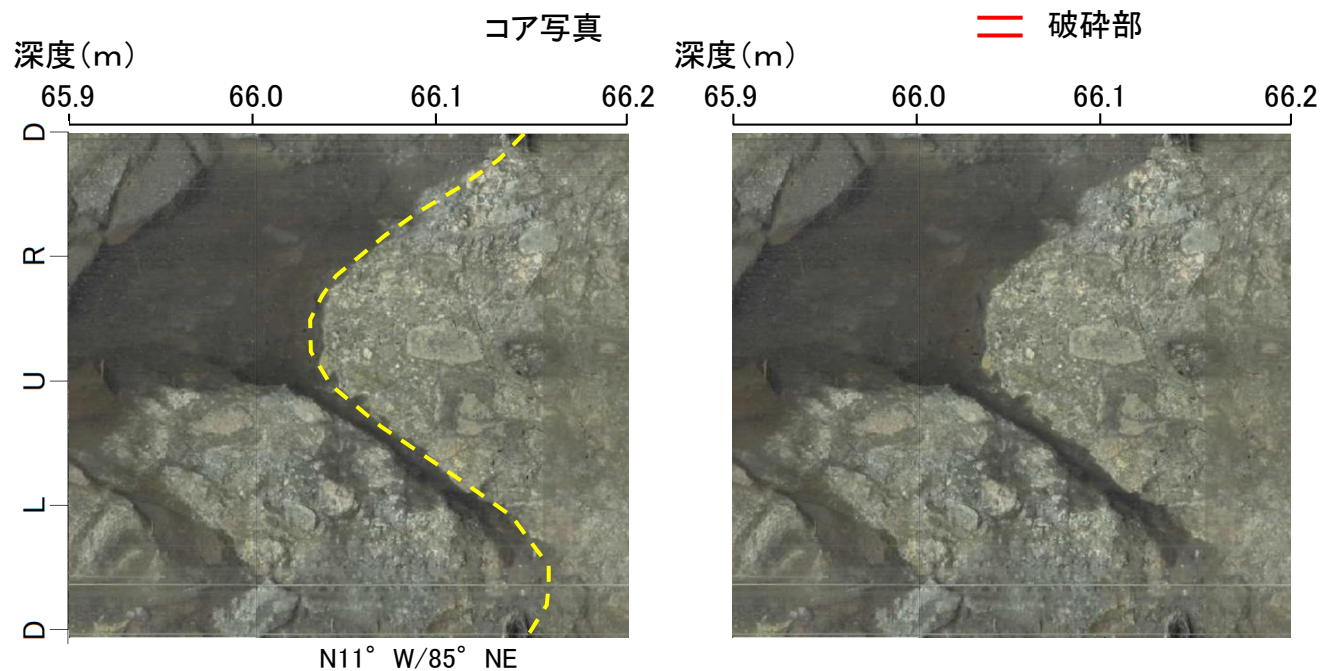

BHTV画像(左:加筆あり, 右:加筆なし)

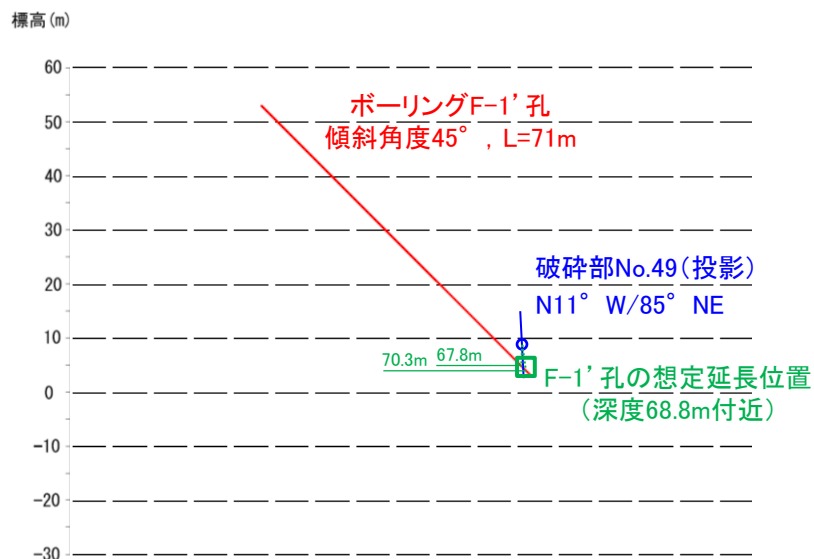

走向・傾斜が福浦断層と異なり、隣接孔(F-1' 孔)の想定延長範囲(67.8~70.3m)に対応する破碎部が認められない。

## 【福浦断層以外の破碎部の連続性確認(OS-4孔) (13/24)】

深度(m)

破碎部No.50(OS-4孔)



・厚さ2.4~4.0cmの  
粘土状破碎部

深度(m)

コア写真

深度(m)

— 破碎部

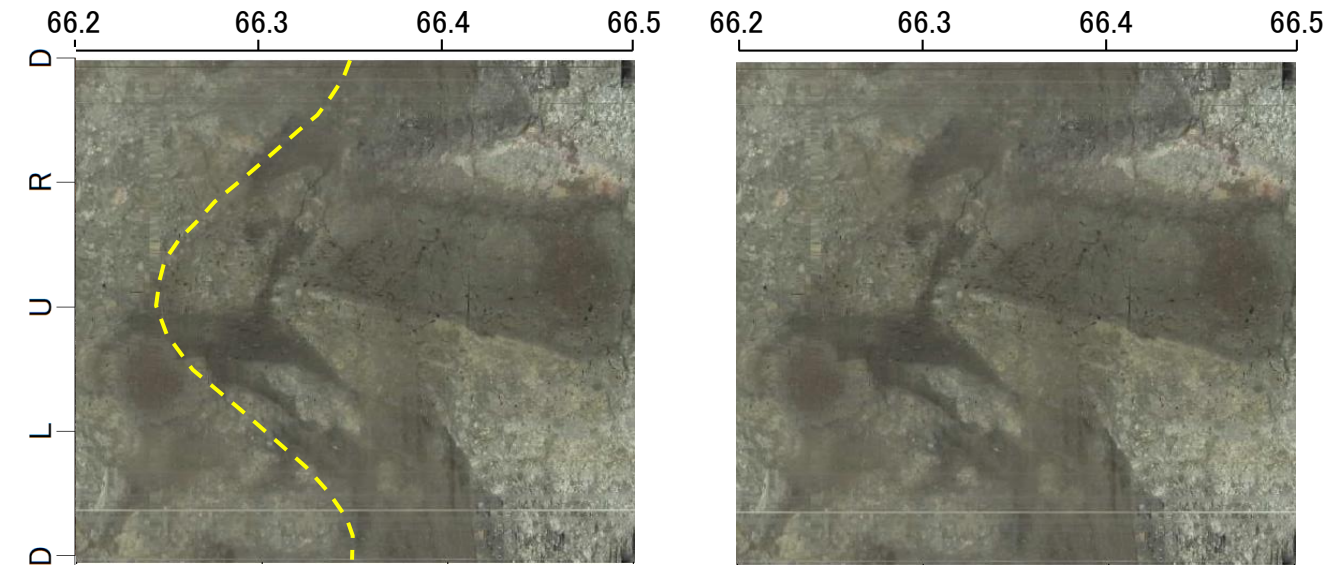

N32° W/84° NE

BHTV画像(左:加筆あり, 右:加筆なし)

標高(m)

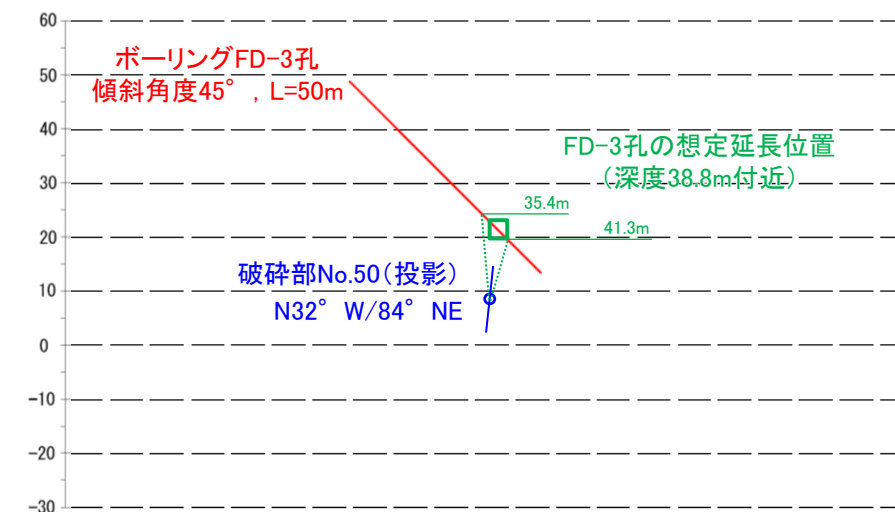

走向・傾斜が福浦断層と異なり、隣接孔(FD-3孔)の想定延長範囲(35.4~41.3m)に対応する破碎部が認められない。

断面図



## 【福浦断層以外の破碎部の連続性確認(OS-4孔) (14/24)】

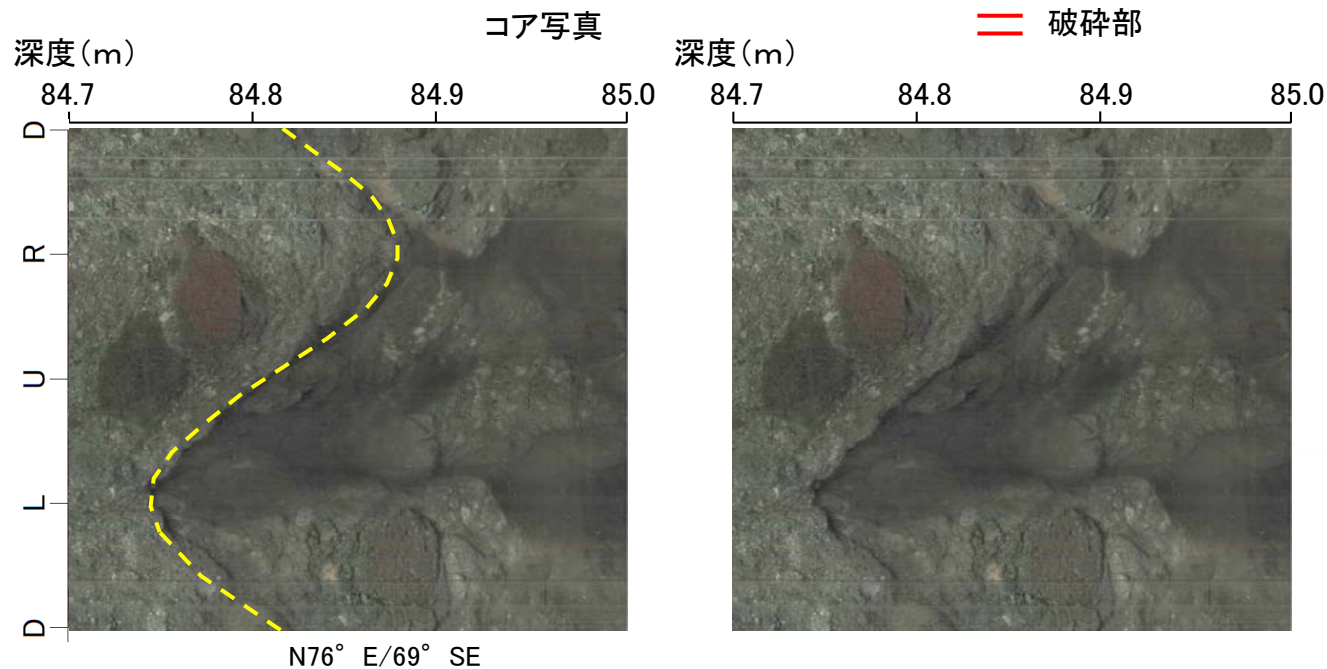
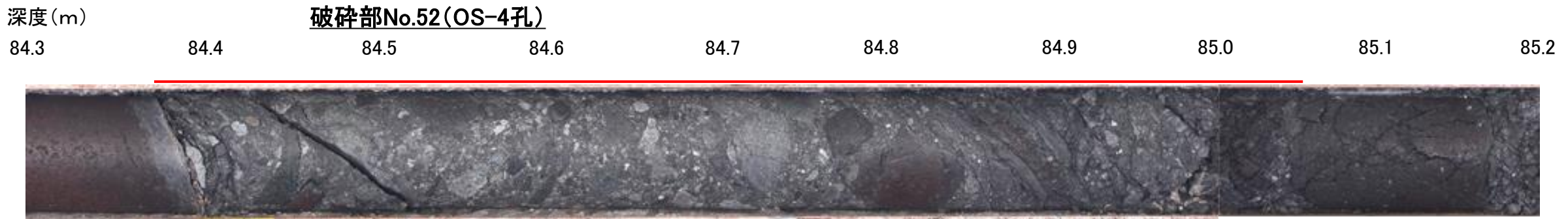

N76° E/69° SE

BHTV画像(左:加筆あり, 右:加筆なし)

・厚さ1.8~2.6cmの暗灰色の角礫状破碎部及び  
厚さ9.0cmの暗灰~黒色の角礫状破碎部及び  
26~28cmの固結した破碎部

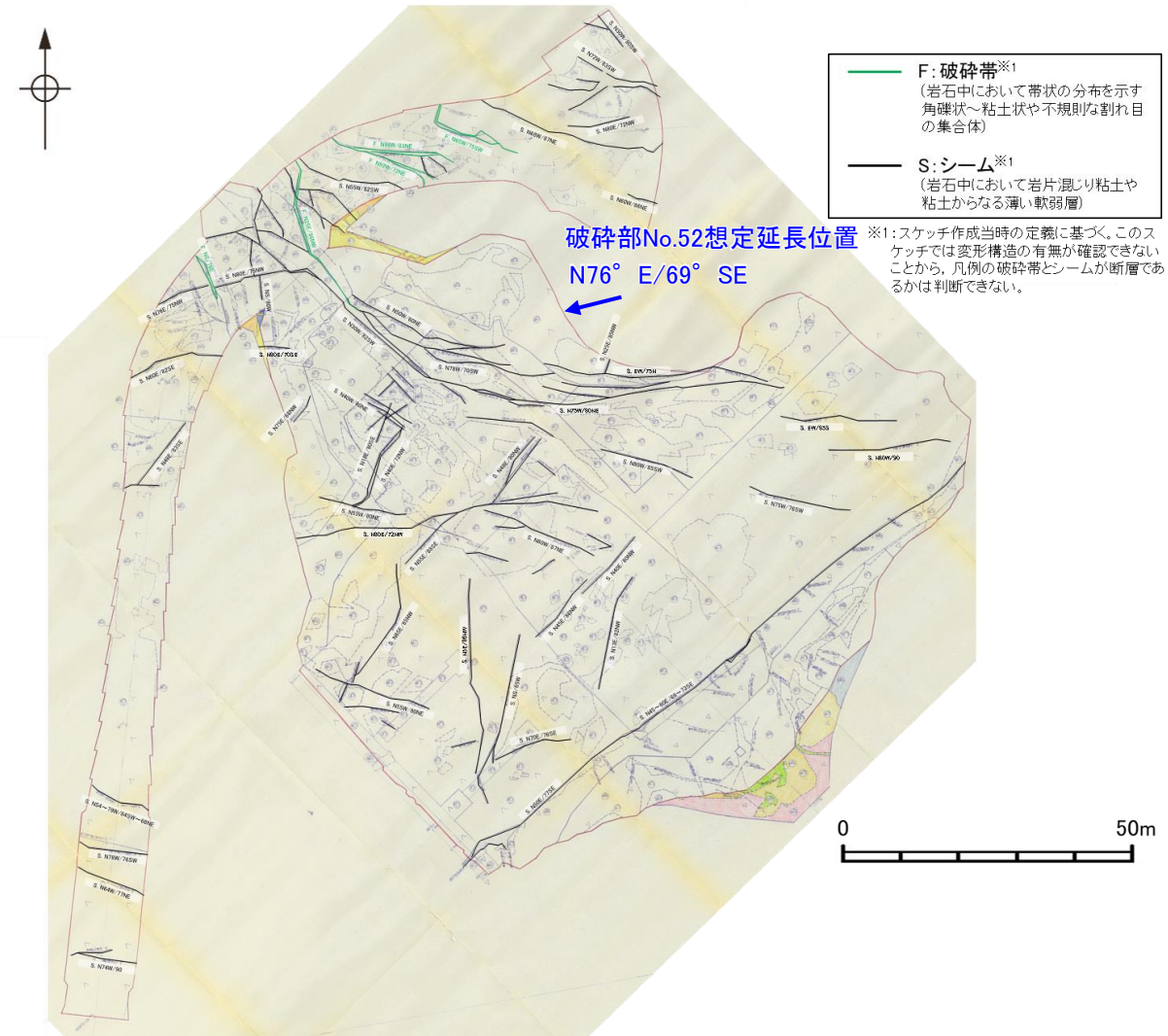

走向・傾斜が福浦断層と異なり、大坪川ダム基礎掘削面の想定延長位置に対応する破碎部が認められない。

大坪川ダム基礎掘削面スケッチ

## 【福浦断層以外の破碎部の連続性確認(OS-4孔) (15/24)】

深度(m) **破碎部No.53(OS-4孔)**  
85.1 85.2 85.3 85.4 85.5 85.6



・厚さ3.4~12cmの  
砂状破碎部

コア写真

— 破碎部

深度(m)  
84.9 85.0 85.1 85.2 85.3 85.4

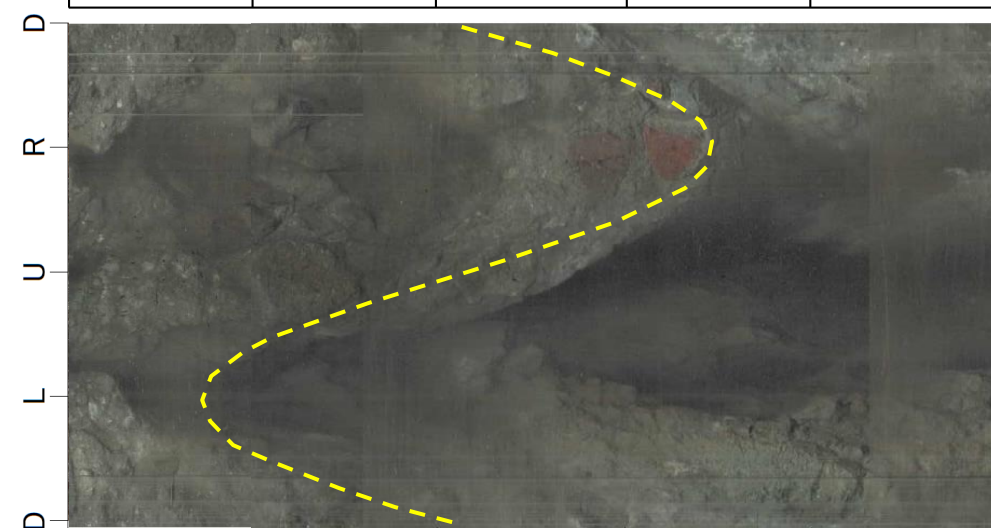

N62° E/77° SE

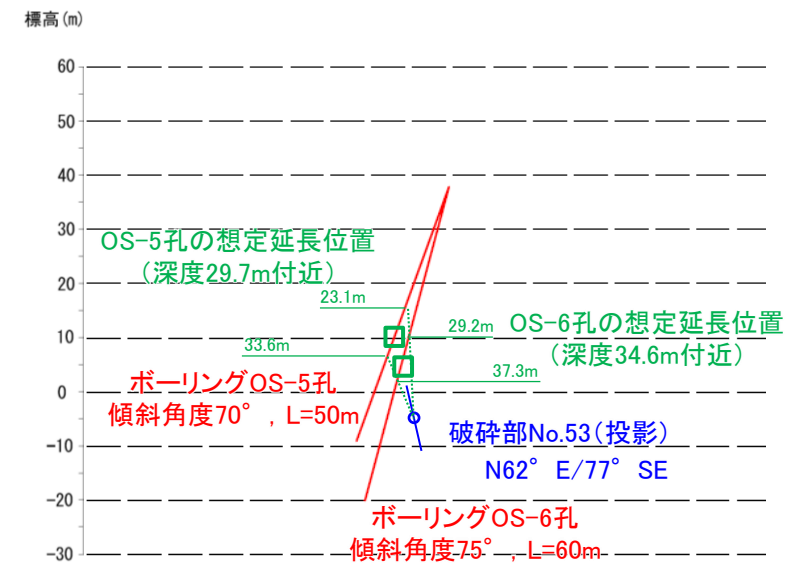

断面図

走向・傾斜が福浦断層と異なり、隣接孔(OS-6孔、OS-5孔)の想定延長範囲(29.2~37.3m、23.1~33.6m)に対応する破碎部が認められない。

深度(m)  
84.9 85.0 85.1 85.2 85.3 85.4



BHTV画像(上:加筆あり,下:加筆なし)

## 【福浦断層以外の破碎部の連続性確認(OS-4孔) (16/24)】

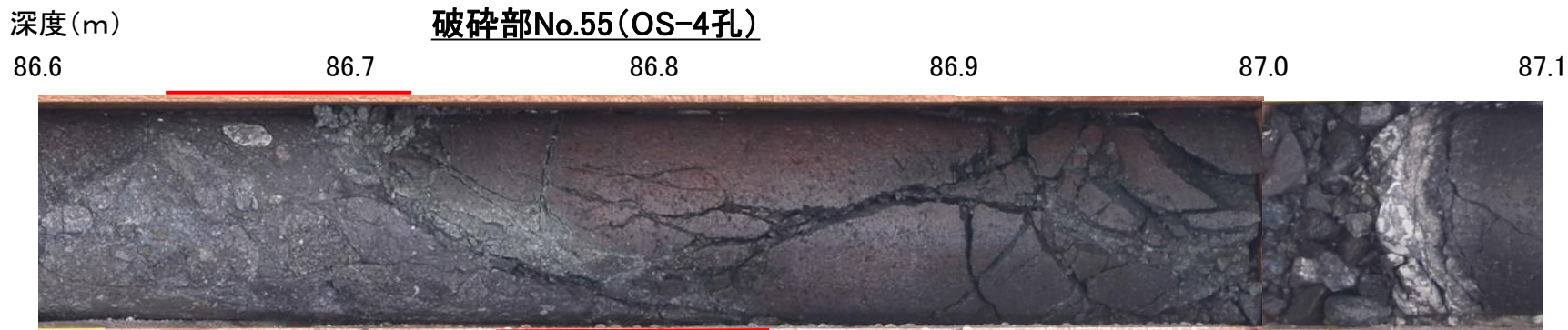

・厚さ0.2~1.9cmの粘土状破碎部及び  
厚さ3.3~4.4cmの固結した破碎部

コア写真

== 破碎部

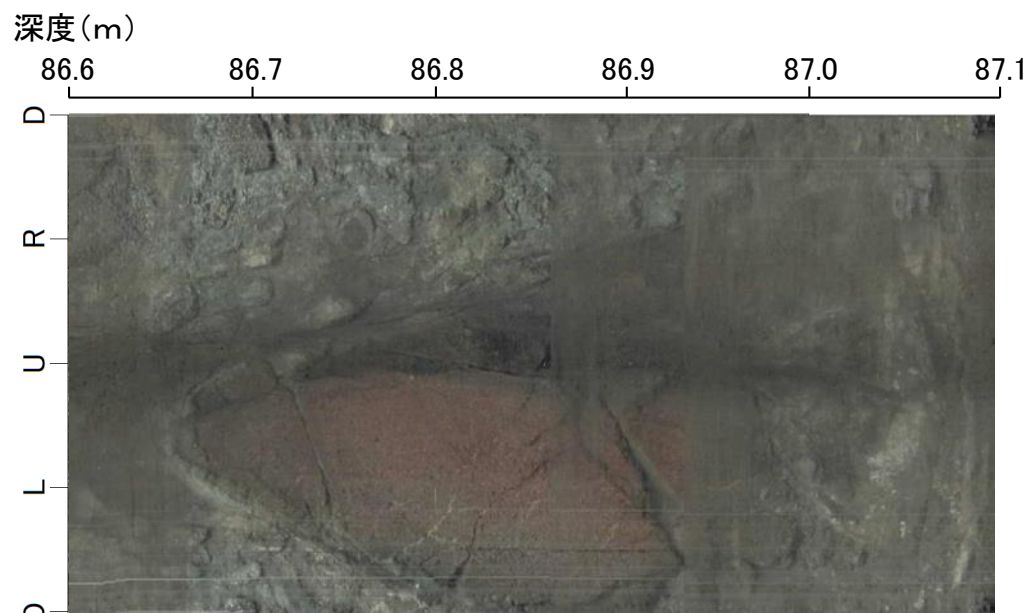
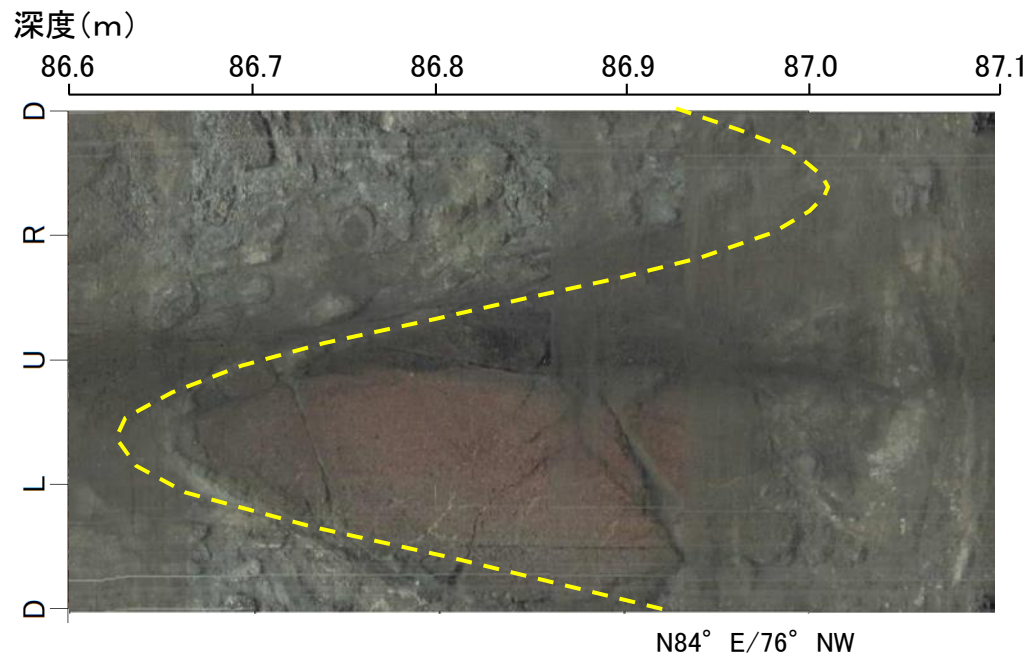

BHTV画像(上:加筆あり, 下:加筆なし)

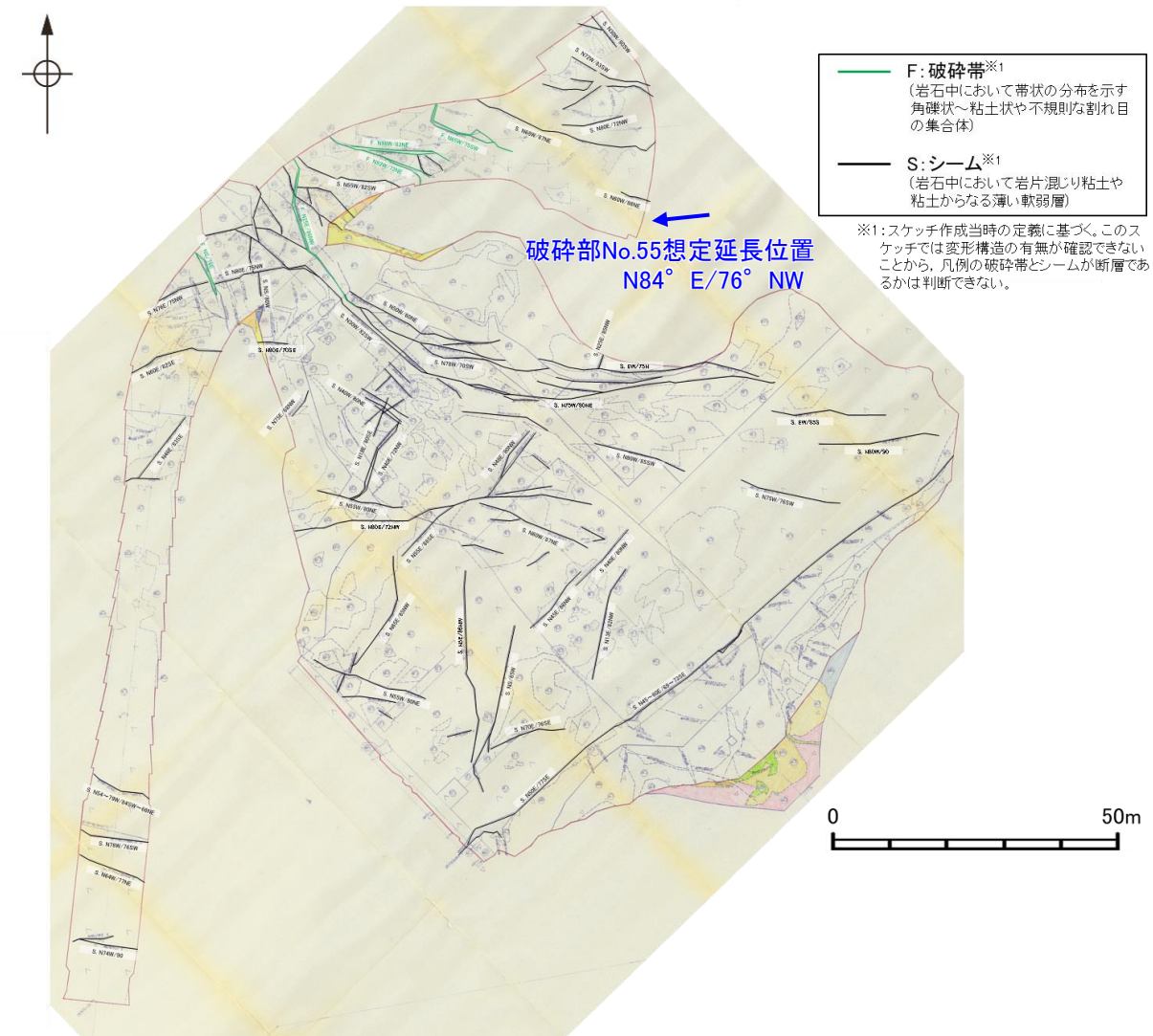

大坪川ダム基礎掘削面スケッチ

走向・傾斜が福浦断層と異なり, 大坪川ダム基礎掘削面の想定延長位置に対応する破碎部が認められない。

## 【福浦断層以外の破碎部の連続性確認(OS-4孔) (17/24)】

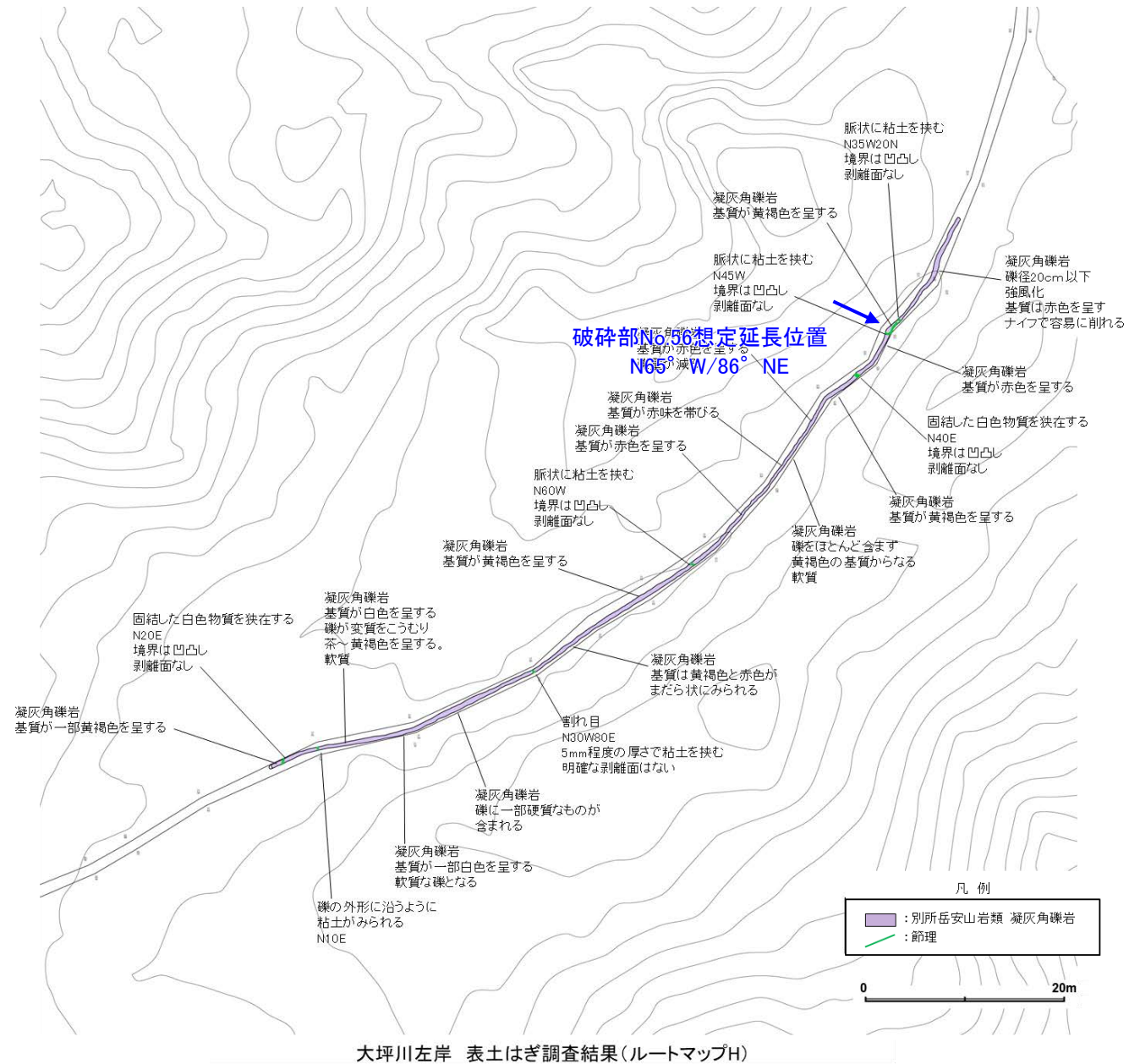
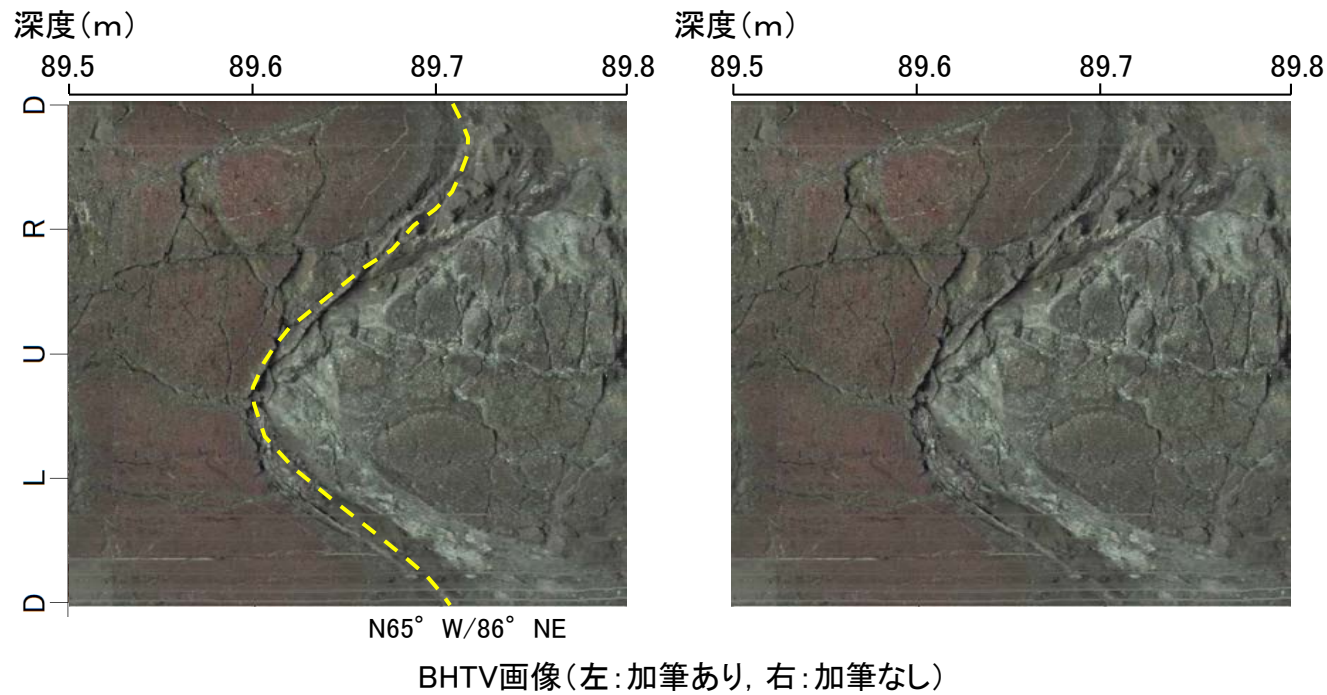
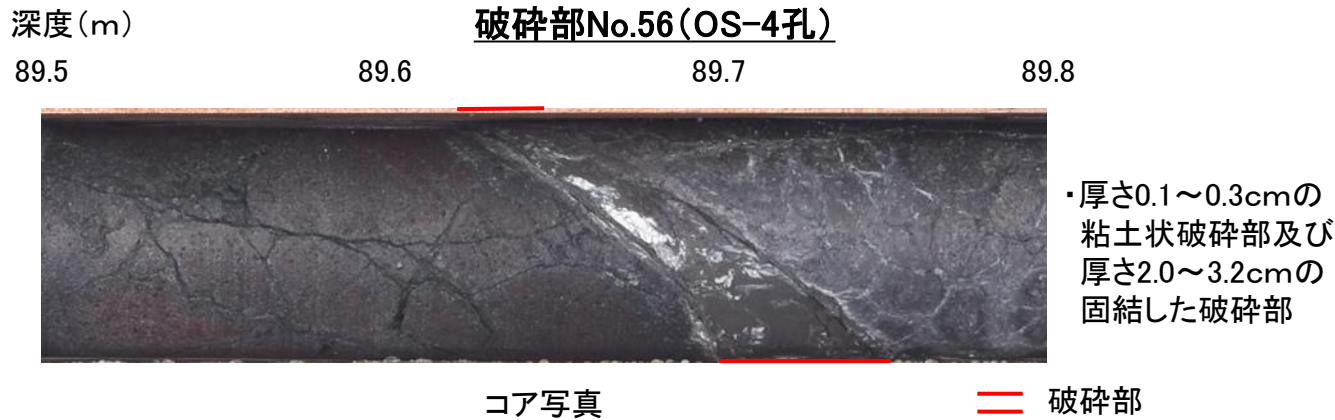

走向・傾斜が福浦断層と異なり、ルートマップHの想定延長位置に対応する破碎部が認められない。

## 【福浦断層以外の破碎部の連続性確認(OS-4孔) (18/24)】



コア写真

== 破碎部

・厚さ0.3~0.8cmの粘土状破碎部及び  
厚さ5.4~5.9cmの固結した破碎部

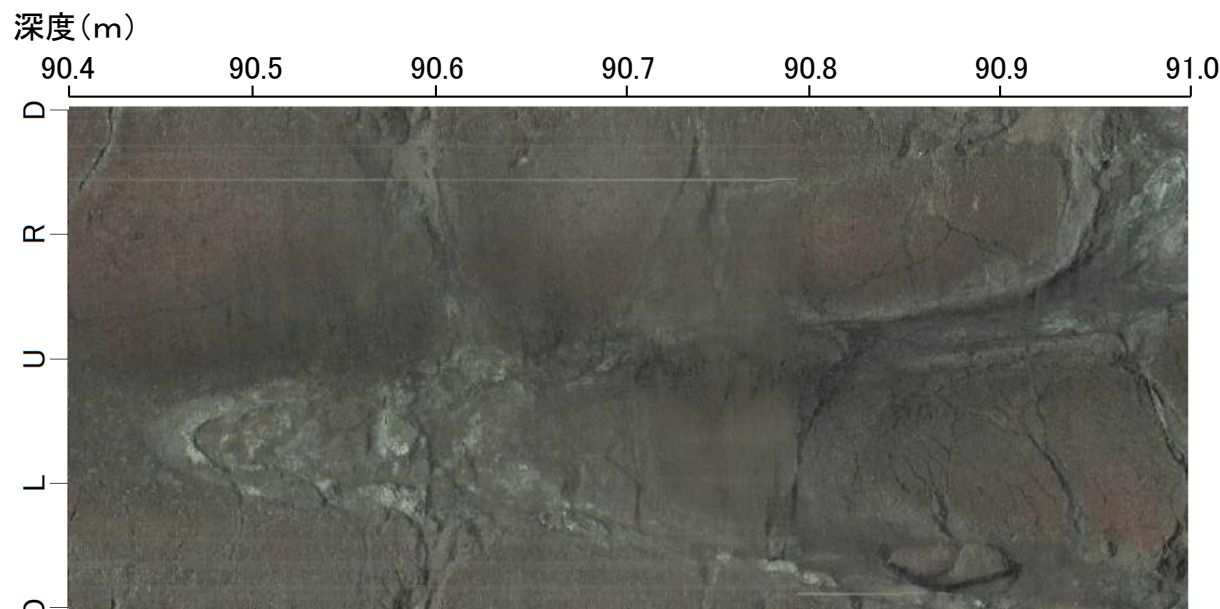
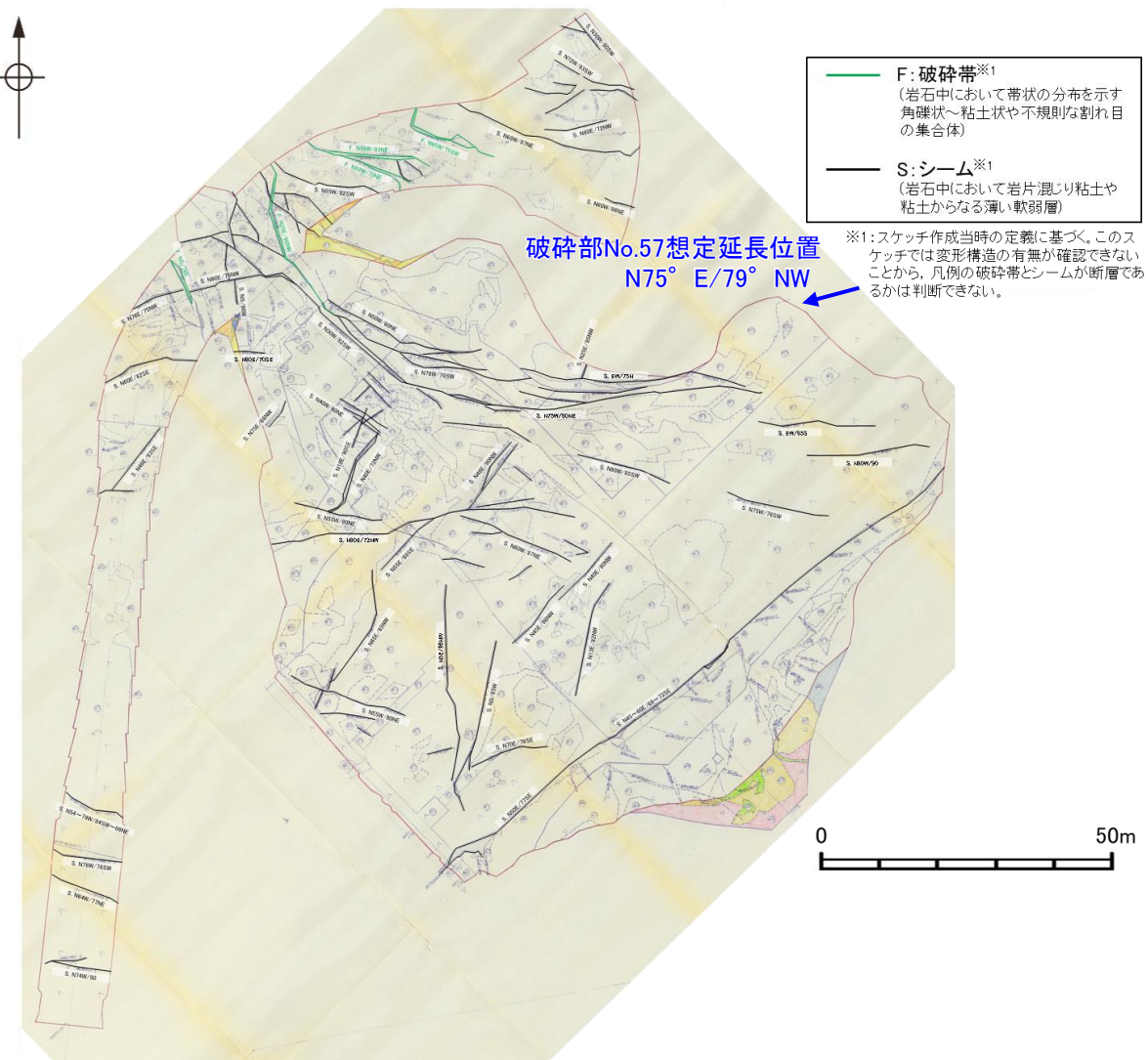
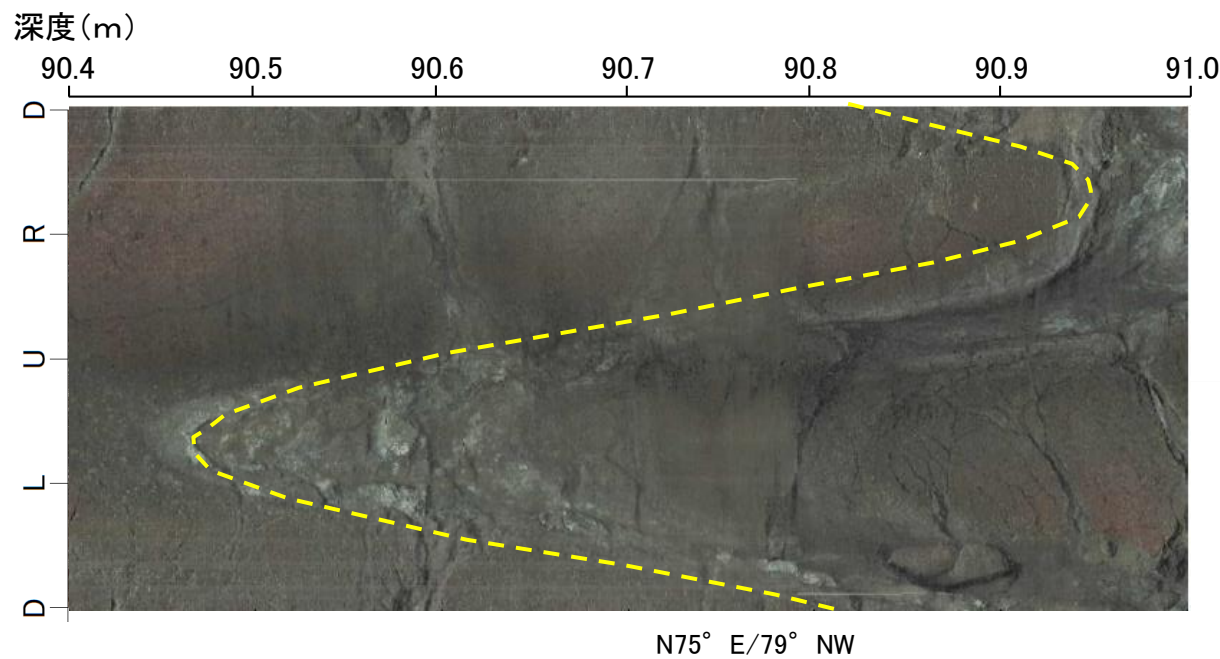

BHTV画像(上:加筆あり, 下:加筆なし)

走向・傾斜が福浦断層と異なり、大坪川ダム  
基礎掘削面の想定延長位置に対応する破  
碎部が認められない。

大坪川ダム基礎掘削面スケッチ

## 【福浦断層以外の破碎部の連続性確認(OS-4孔) (19/24)】

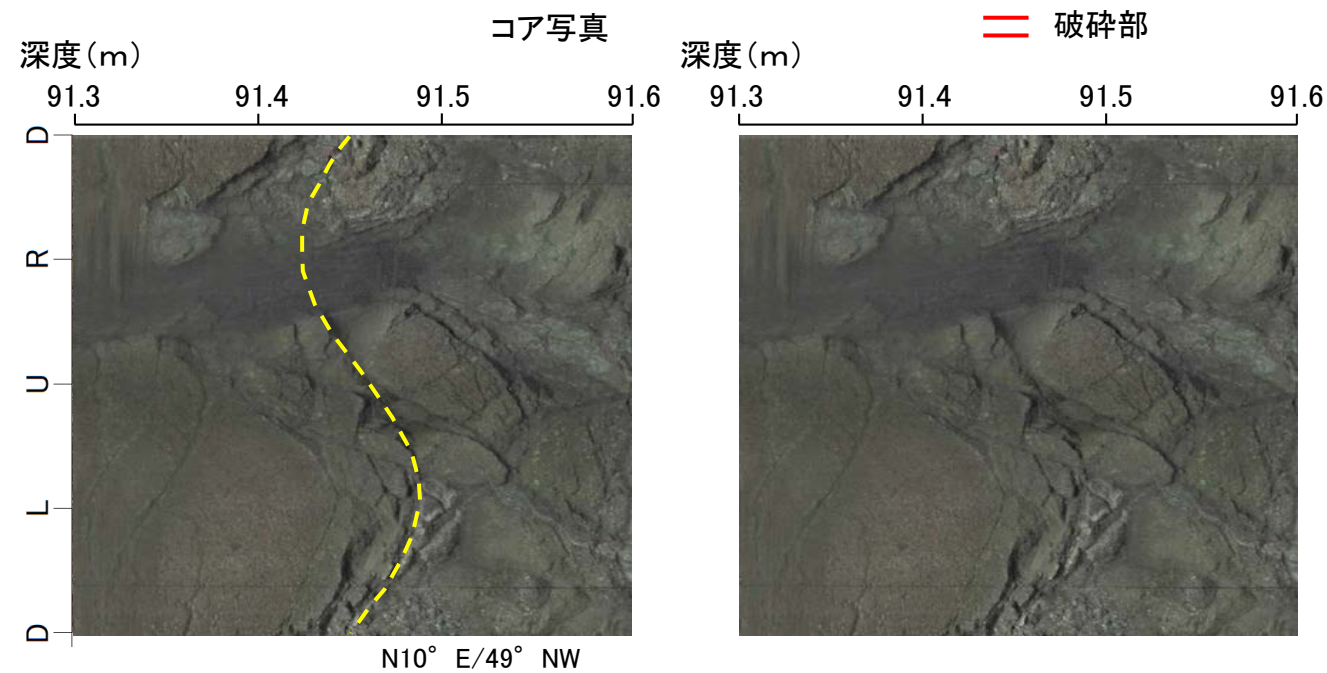
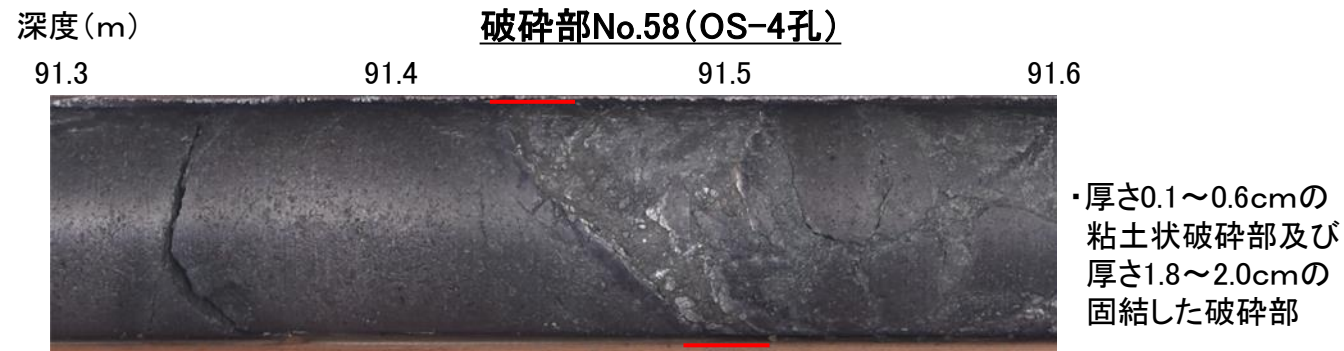

BHTV画像(左:加筆あり, 右:加筆なし)

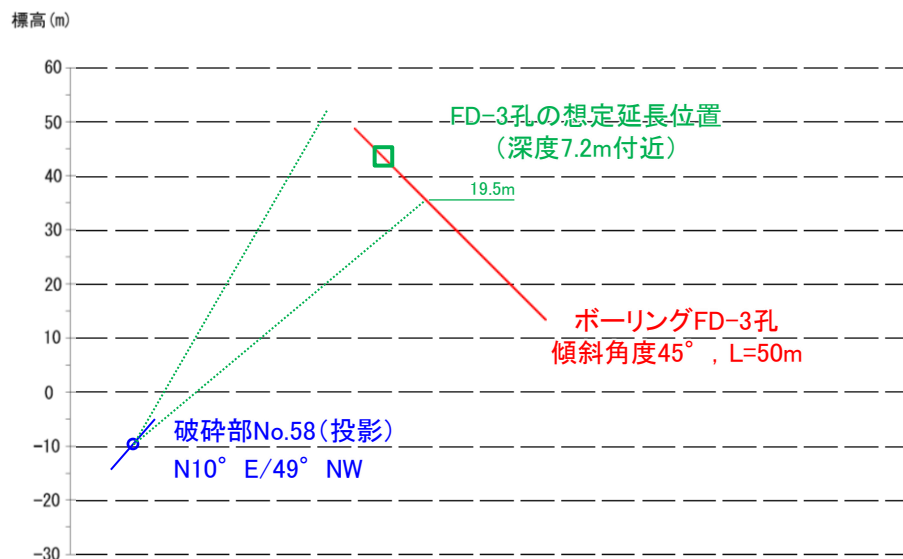

走向・傾斜が福浦断層と異なり、隣接孔(FD-3孔)の想定延長位置(0.0~19.5m)に対応する破碎部が認められない。

断面図

## 【福浦断層以外の破碎部の連続性確認(OS-4孔) (20/24)】

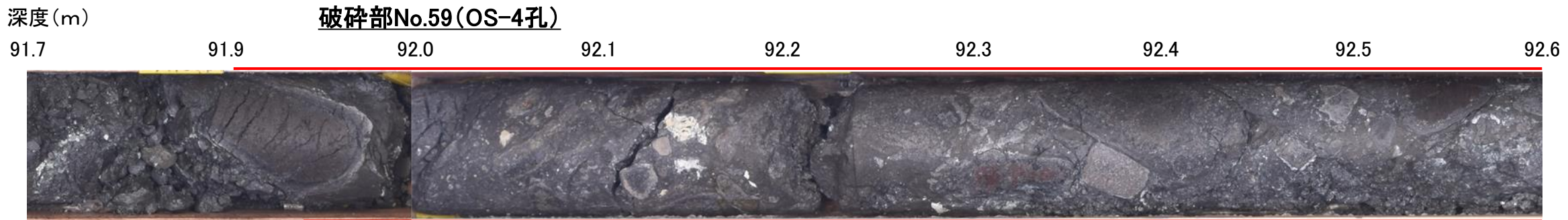

・厚さ3.8~6.9cmの角礫状破碎部及び  
厚さ0.2~1.0cmの粘土状破碎部及び  
厚さ60~63cmの固結した破碎部



コア写真

== 破碎部

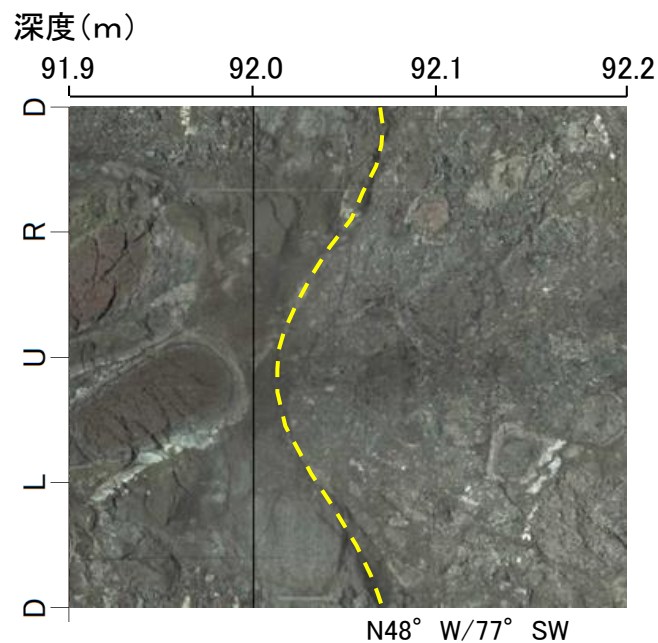

N48° W/77° SW

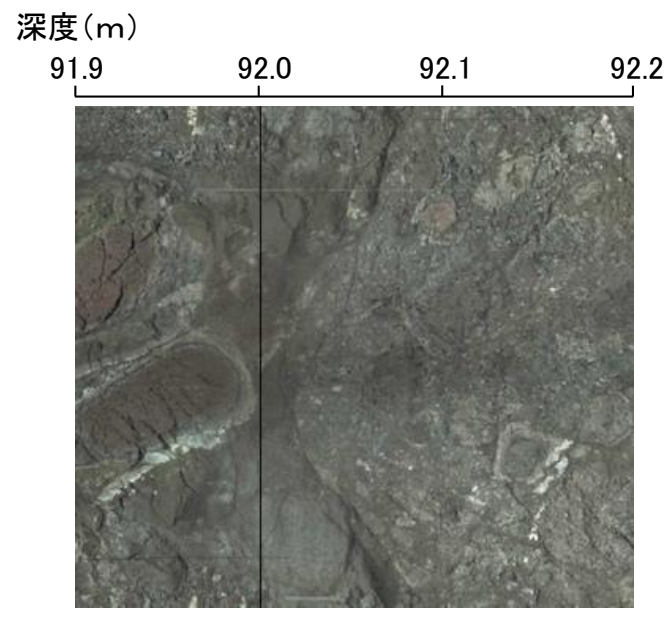

BHTV画像(左:加筆あり, 右:加筆なし)

走向・傾斜が福浦断層と異なり, ルートマップHの想定延長位置に対応する破碎部が認められない。

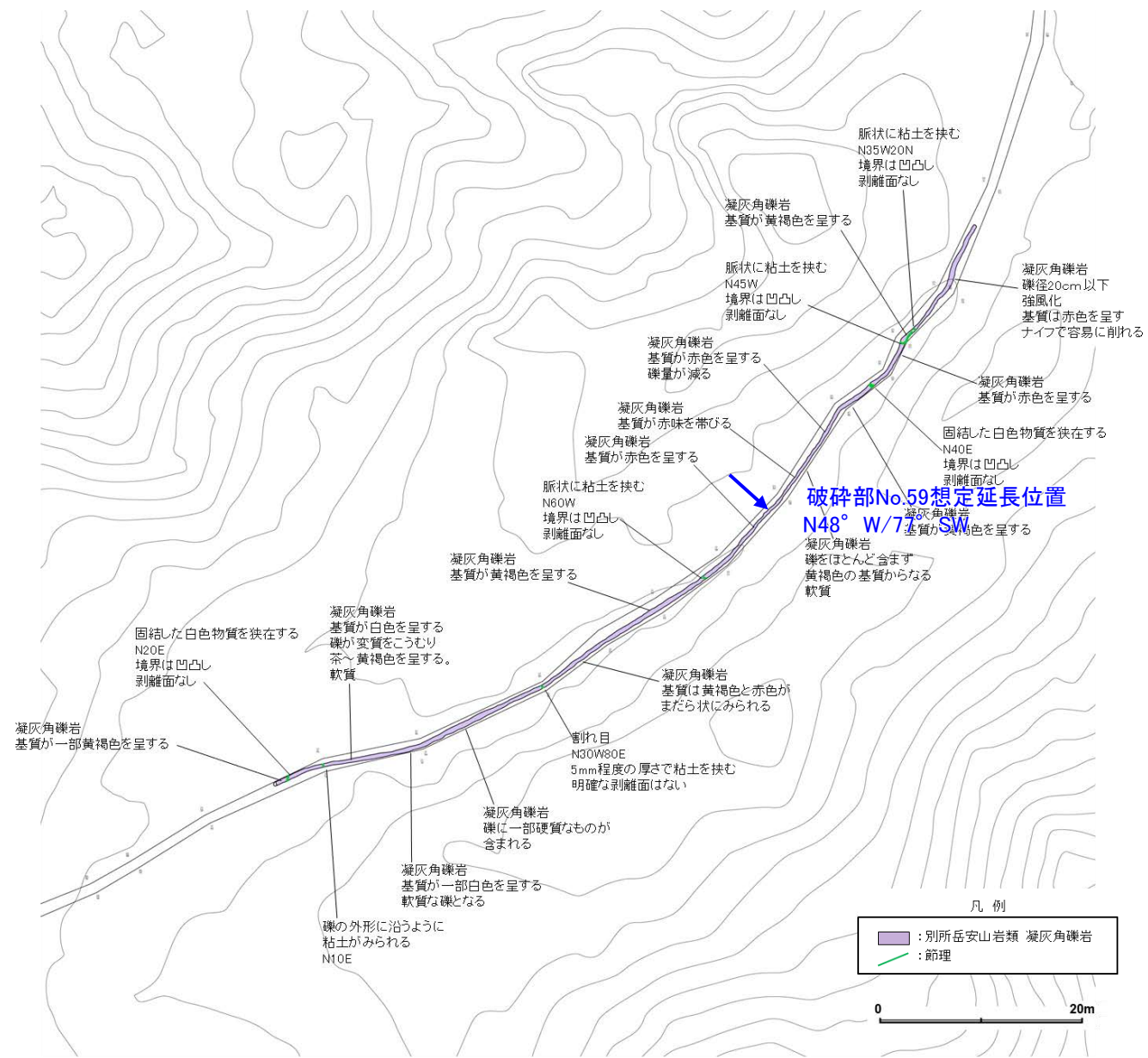

大坪川左岸 表土はぎ調査結果(ルートマップH)

## 【福浦断層以外の破碎部の連続性確認(OS-4孔) (21/24)】

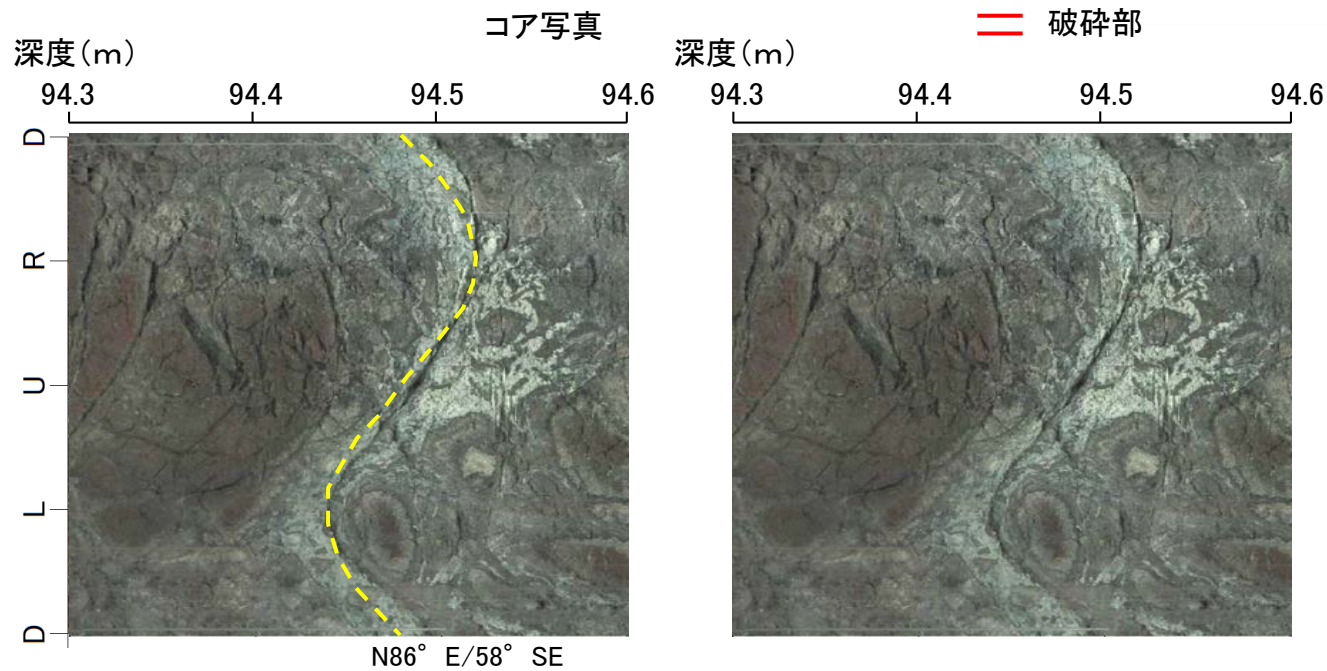
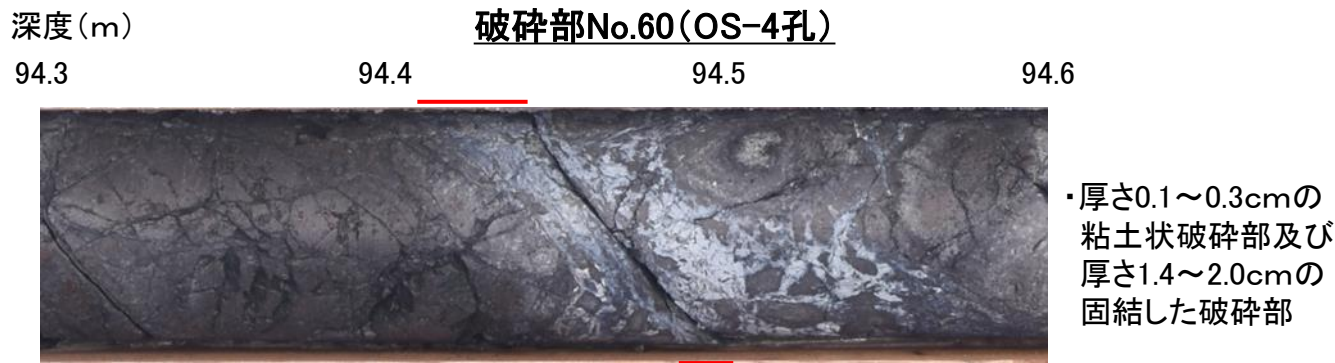

BHTV画像(左:加筆あり, 右:加筆なし)

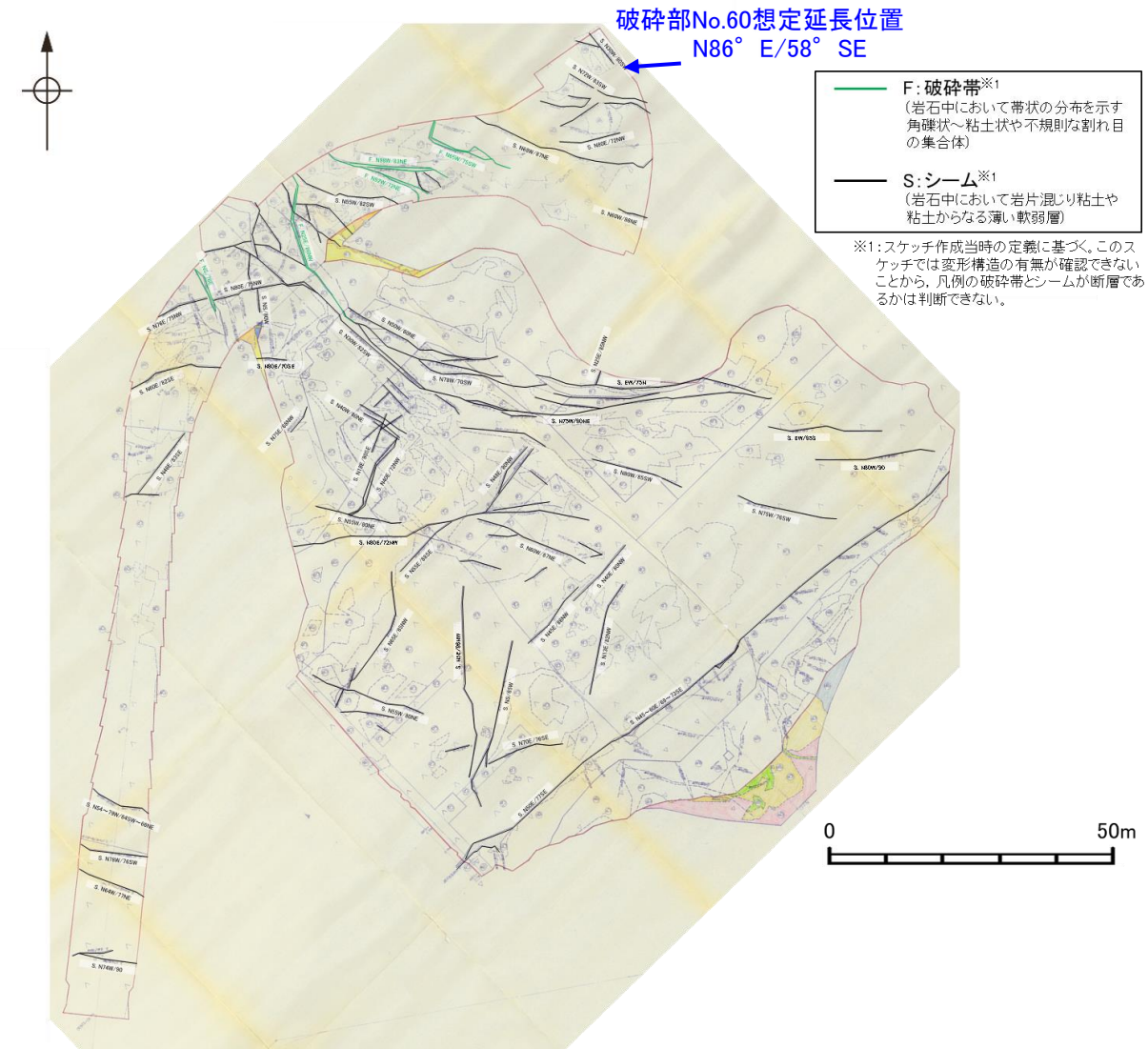

大坪川ダム基礎掘削面スケッチ

走向・傾斜が福浦断層と異なり、大坪川ダム基礎掘削面の想定延長位置に対応する破碎部が認められない。



## 【福浦断層以外の破砕部の連続性確認(OS-4孔) (22/24)】

深度(m)

破砕部No.61(OS-4孔)

97.7 97.8 97.9 98.0



・厚さ2.0~2.4cmの  
角礫状破砕部

コア写真

— 破砕部

深度(m)

97.7 97.8 97.9 98.0

深度(m)

97.7 97.8 97.9 98.0

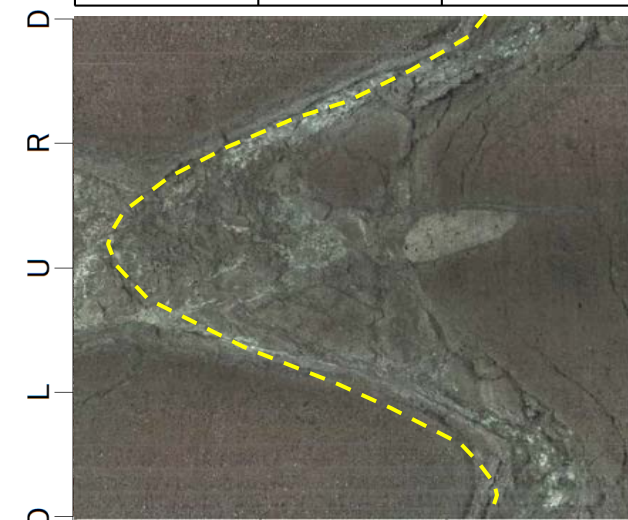

N24° W/69° NE

BHTV画像(左:加筆あり, 右:加筆なし)

標高(m)

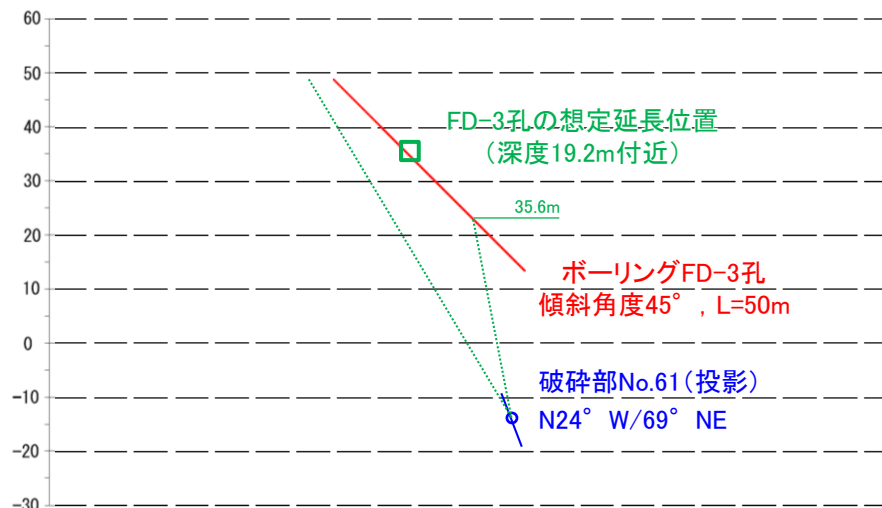

走向・傾斜が福浦断層と異なり、隣接孔(FD-3孔)の想定延長範囲(0.0~35.6m)に対応する破砕部が認められない。

断面図

## 【福浦断層以外の破碎部の連続性確認(OS-4孔) (23/24)】

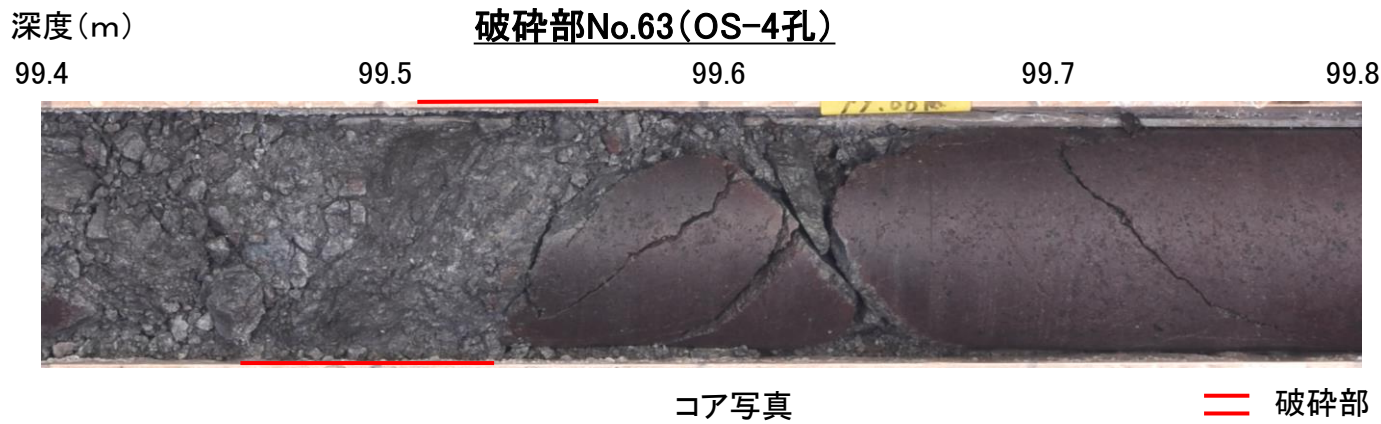

・厚さ5.0~5.4cmの  
砂状破碎部

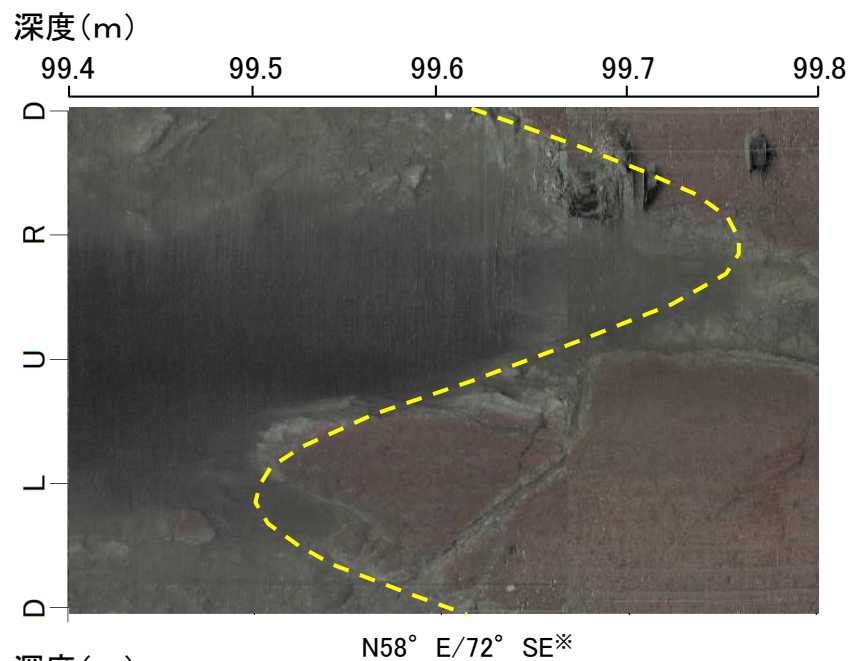

※: 破碎部の主せん断面の走向・傾斜は孔壁が崩れて確認できなかったため、破碎部下端の母岩境界の走向・傾斜を用いた。

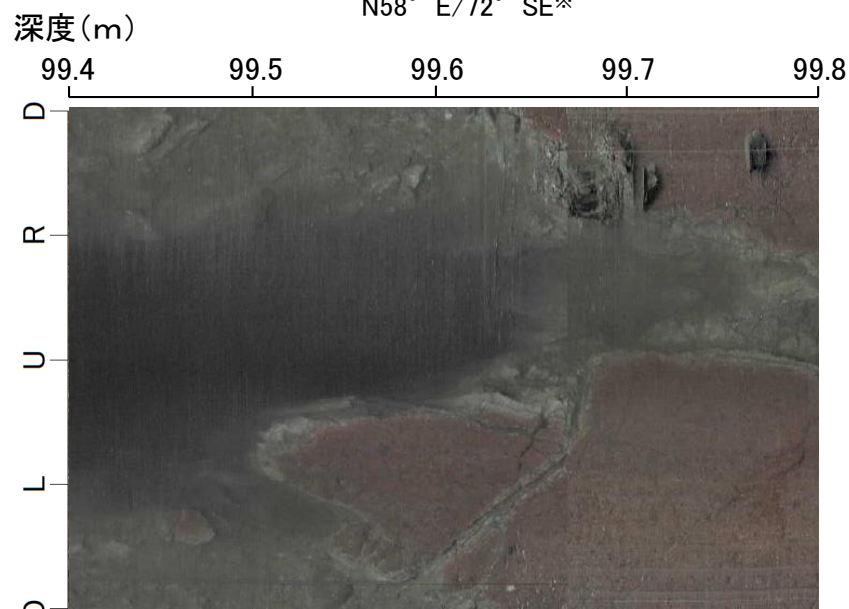

BHTV画像(上:加筆あり, 下:加筆なし)

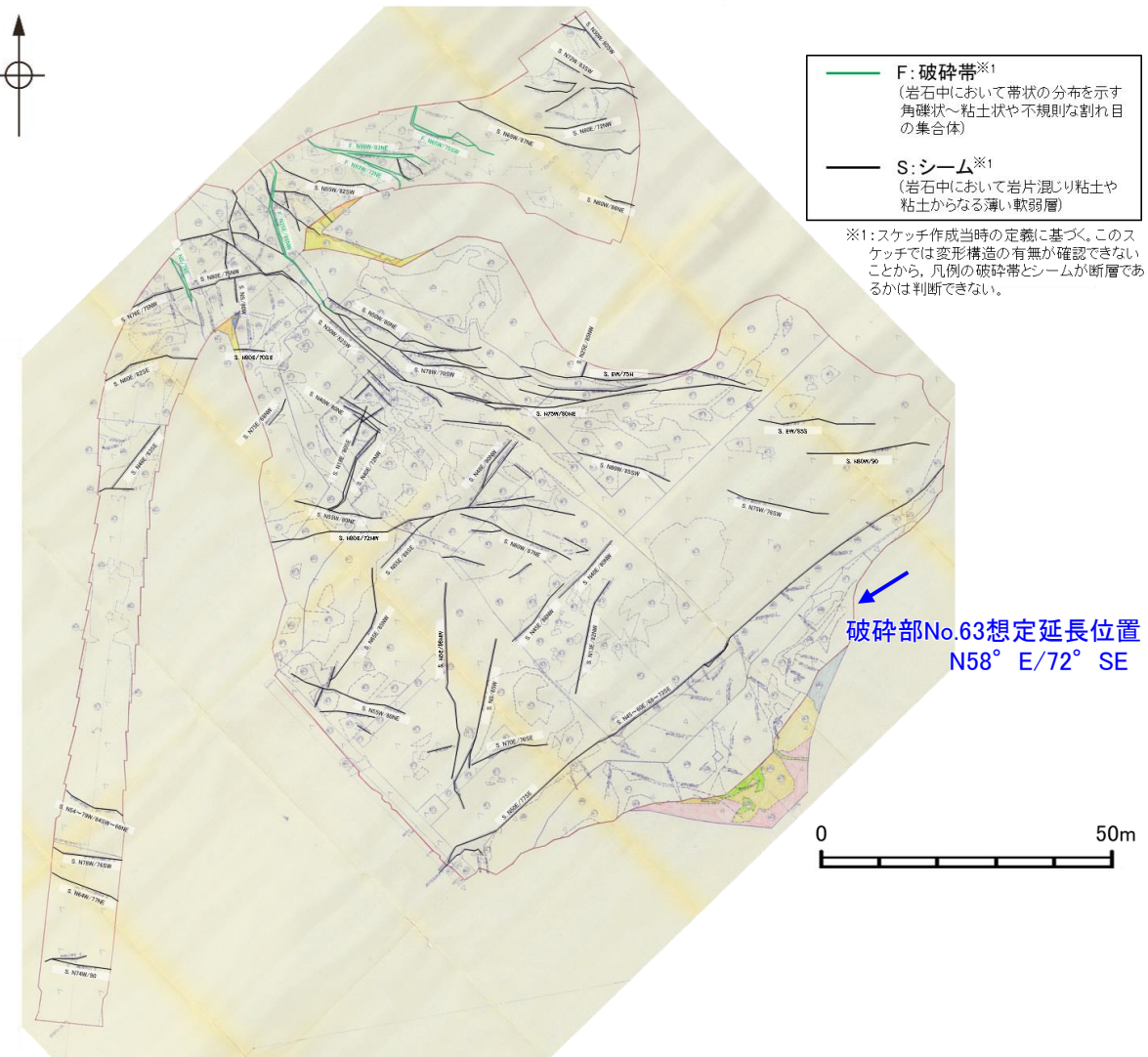

大坪川ダム基礎掘削面スケッチ

走向・傾斜が福浦断層と異なり、大坪川ダム基礎掘削面の想定延長位置に対応する破碎部が認められない。

## 【福浦断層以外の破碎部の連続性確認(OS-4孔) (24/24)】

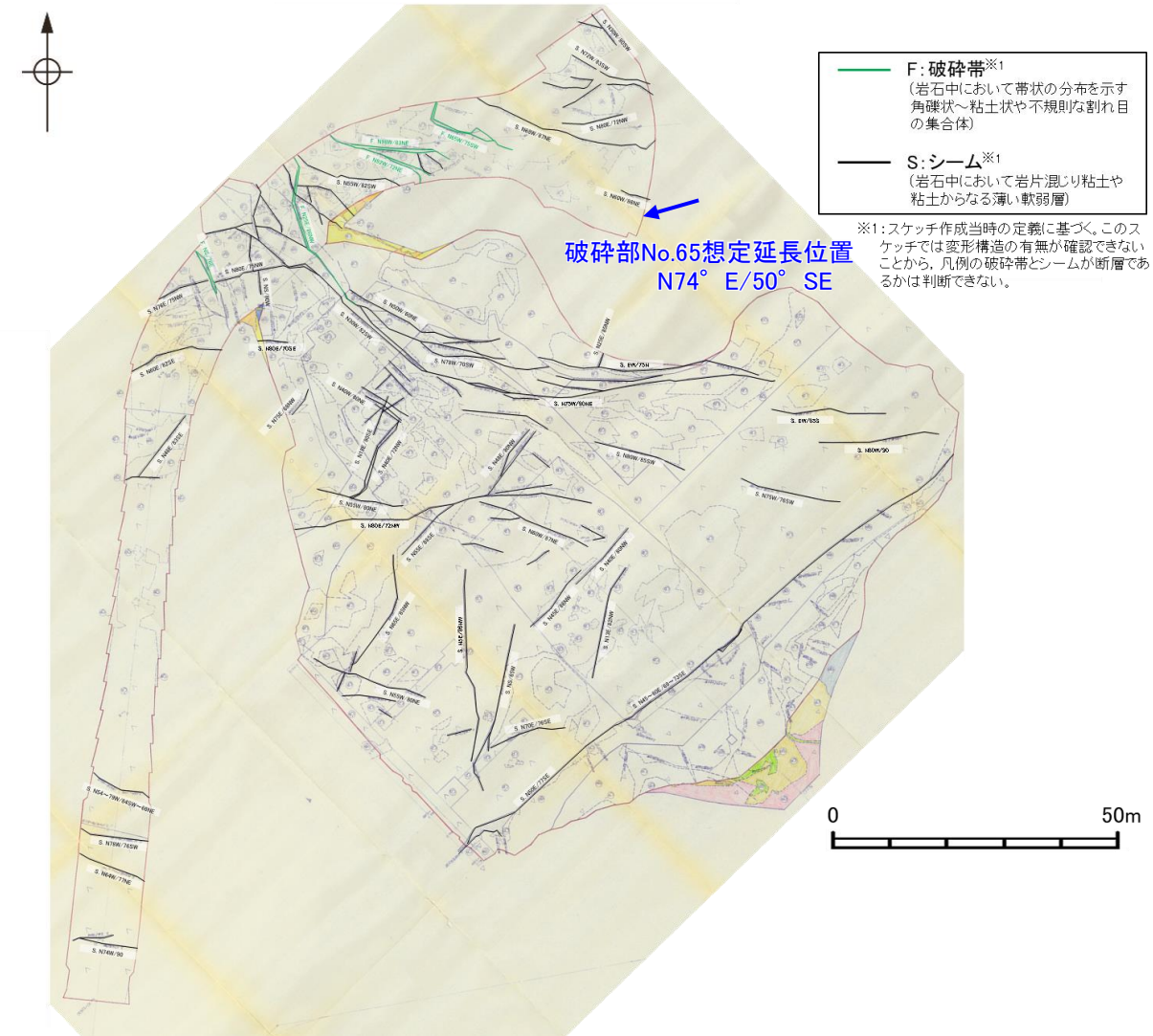
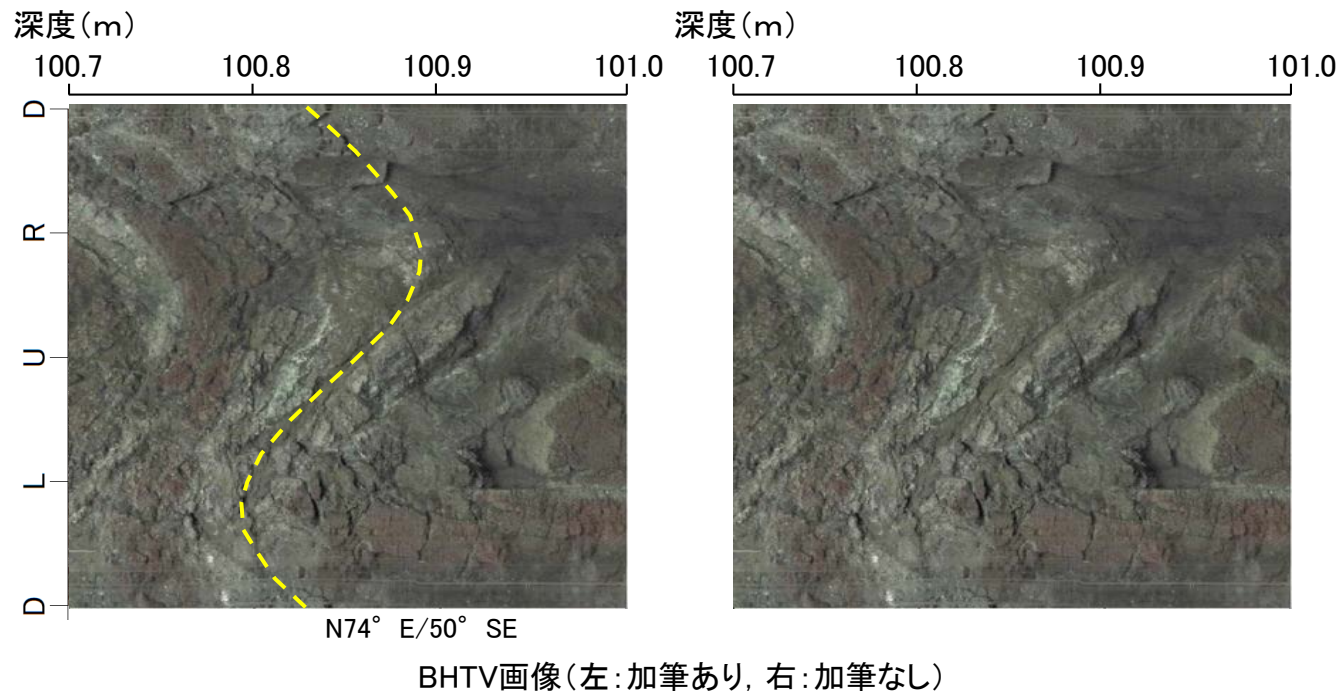
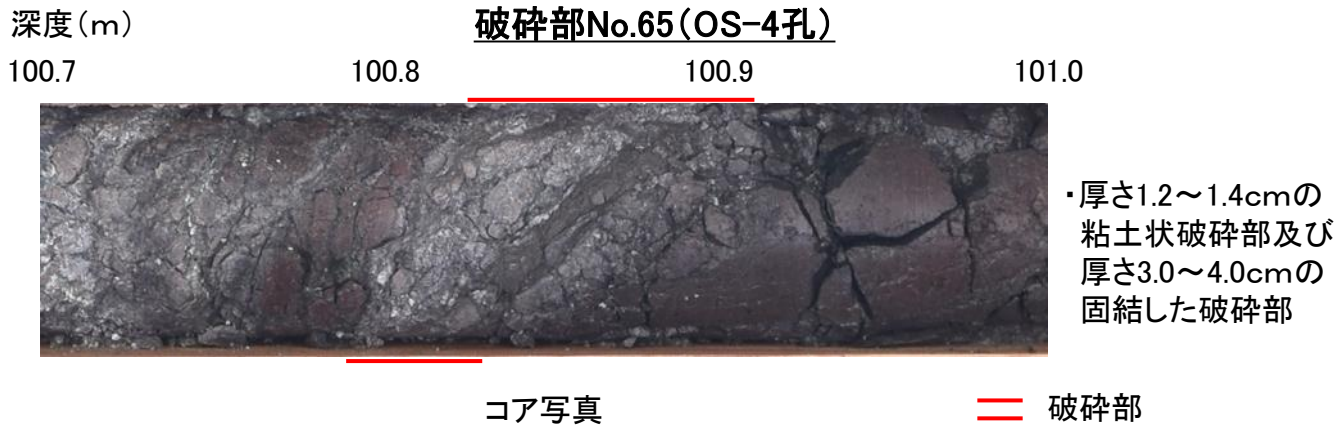

大坪川ダム基礎掘削面スケッチ

走向・傾斜が福浦断層と異なり、大坪川ダム基礎掘削面の想定延長位置に対応する破碎部が認められない。

## 【福浦断層以外の破碎部の連続性確認(FD-8孔) (1/2)】

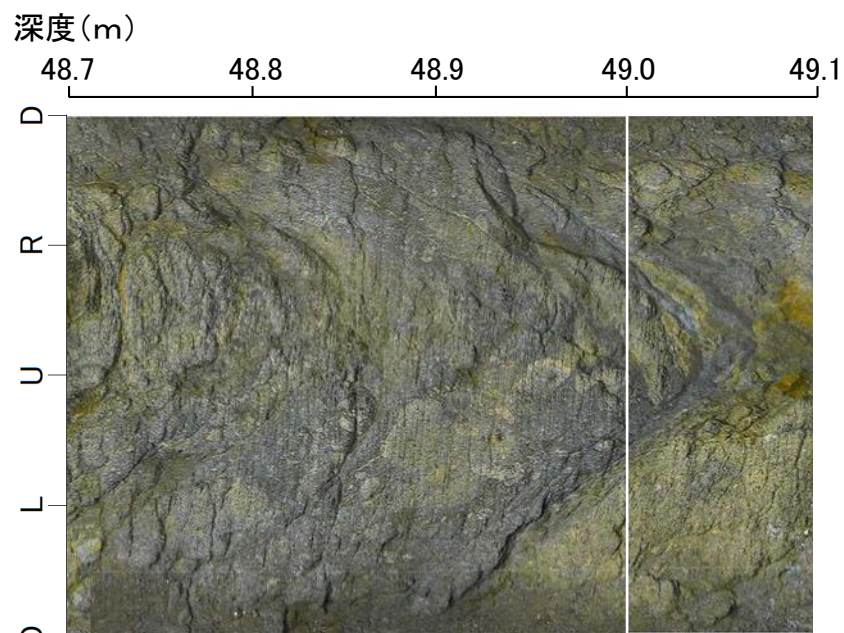
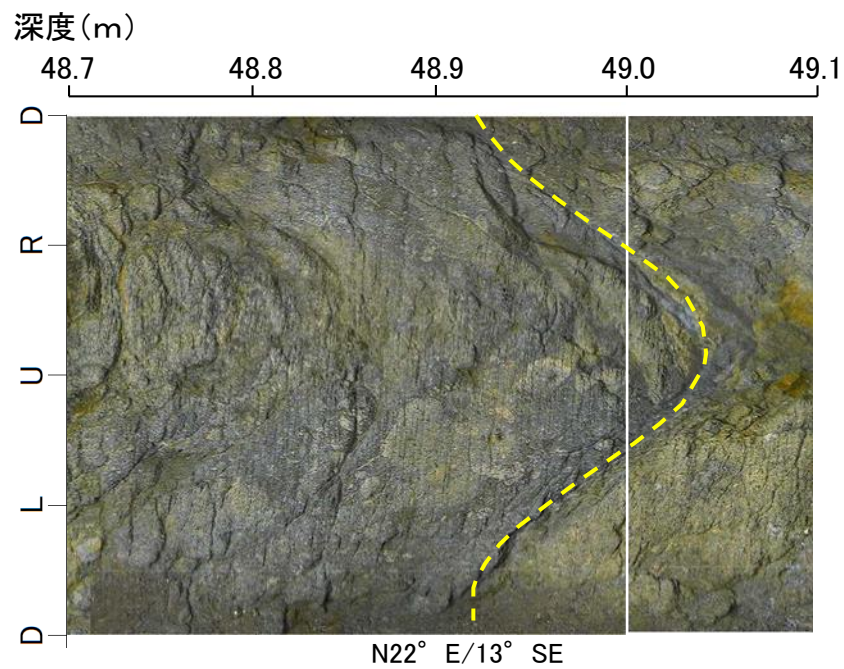

BHTV画像(上:加筆あり, 下:加筆なし)

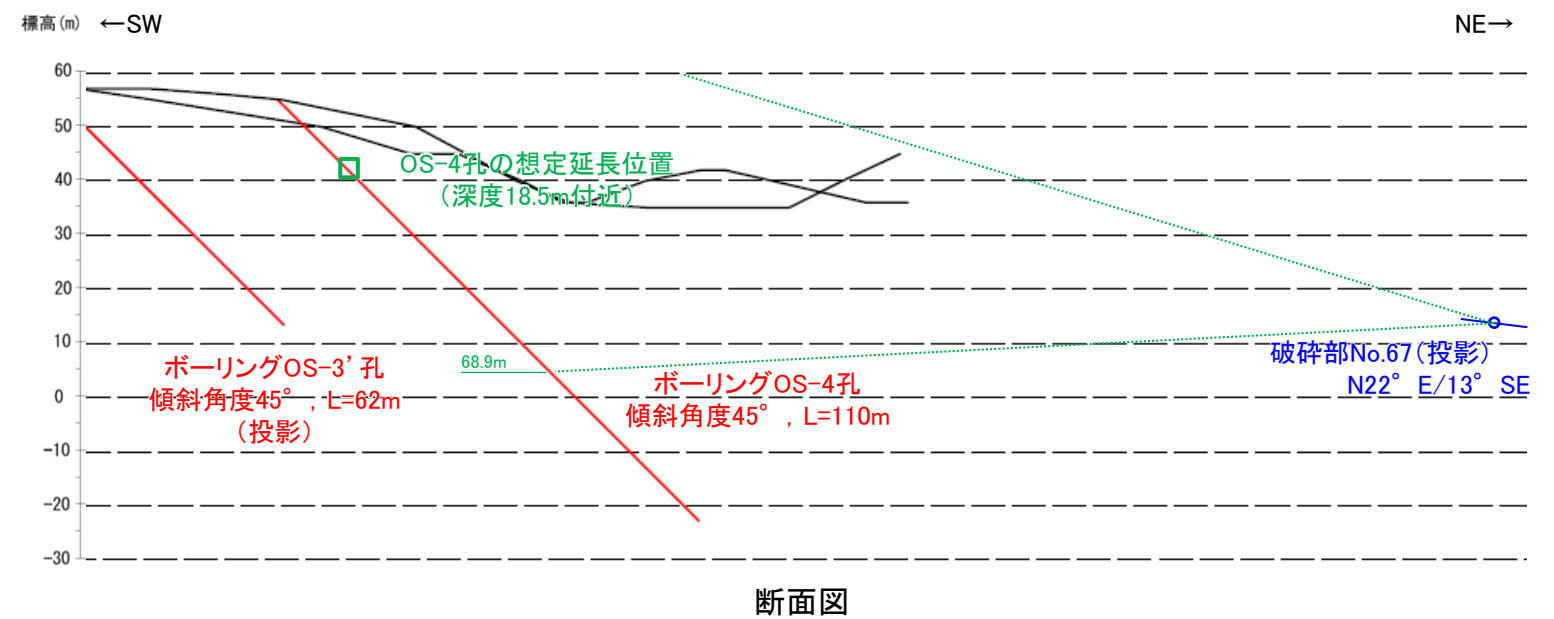

走向・傾斜が福浦断層と異なり、隣接孔(OS-4孔)の想定延長範囲(0.0~68.9m)に対応する破碎部が認められない。

## 【福浦断層以外の破碎部の連続性確認(FD-8孔) (2/2)】

深度(m) **破碎部No.68(FD-8孔)**  
61.7 61.8 61.9 62.0



・厚さ1.5cmの粘土状破碎部及び  
厚さ10.5cmの固結した破碎部

コア写真

== 破碎部

深度(m) 61.7 61.8 61.9 62.0

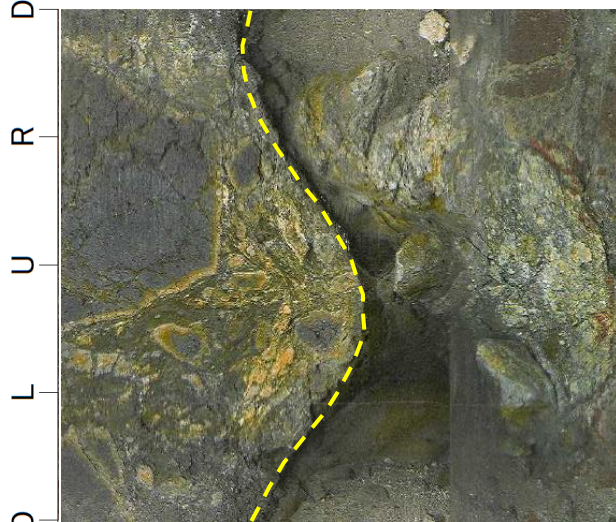

N29° E/22° NW

深度(m) 61.7 61.8 61.9 62.0



BHTV画像(左:加筆あり, 右:加筆なし)

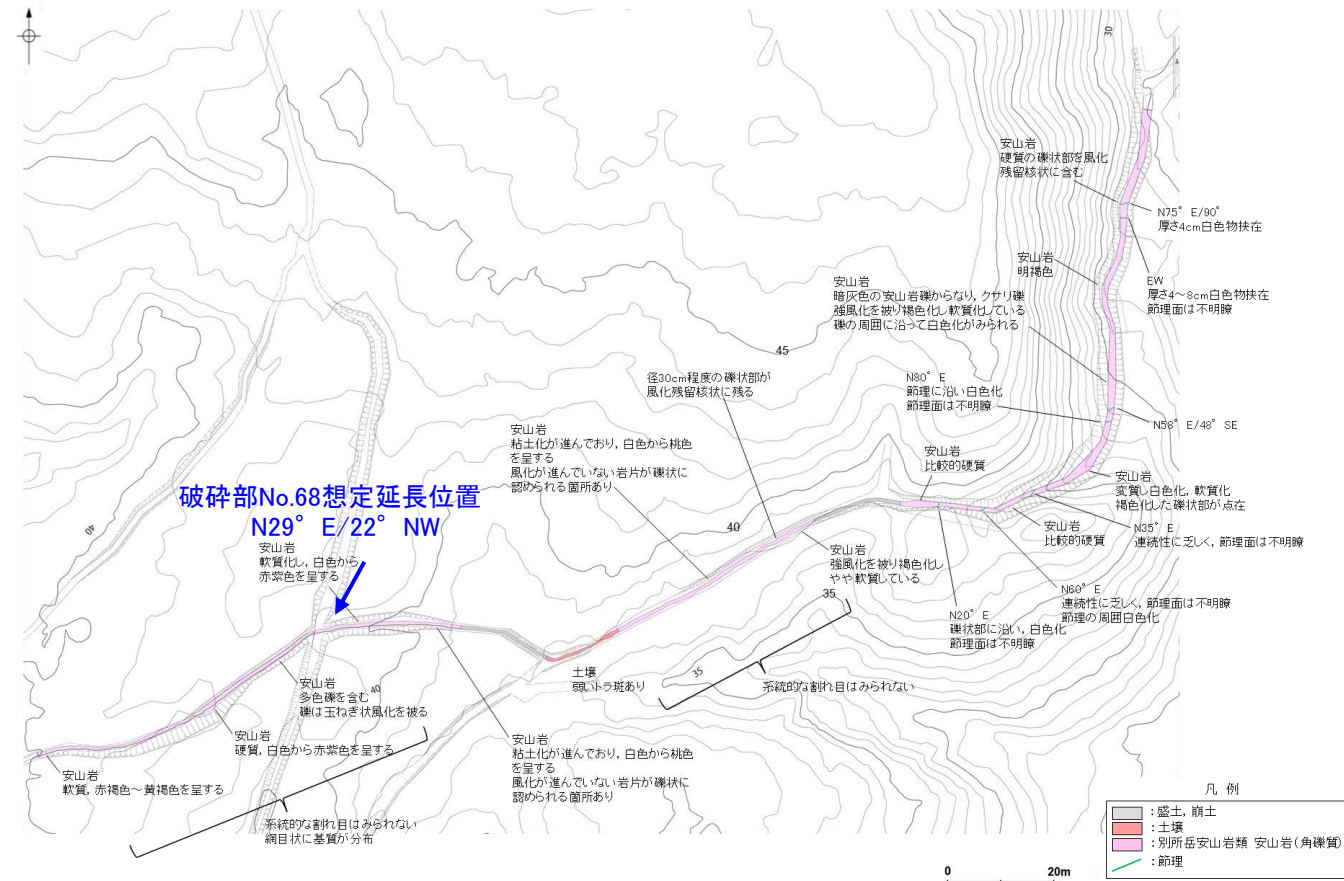

表土はぎ調査結果(ルートマップF)

走向・傾斜が福浦断層と異なり、ルートマップFの想定延長位置に対応する破碎部が認められない。

## 【福浦断層以外の破碎部の連続性確認(FD-9孔) (1/1)】

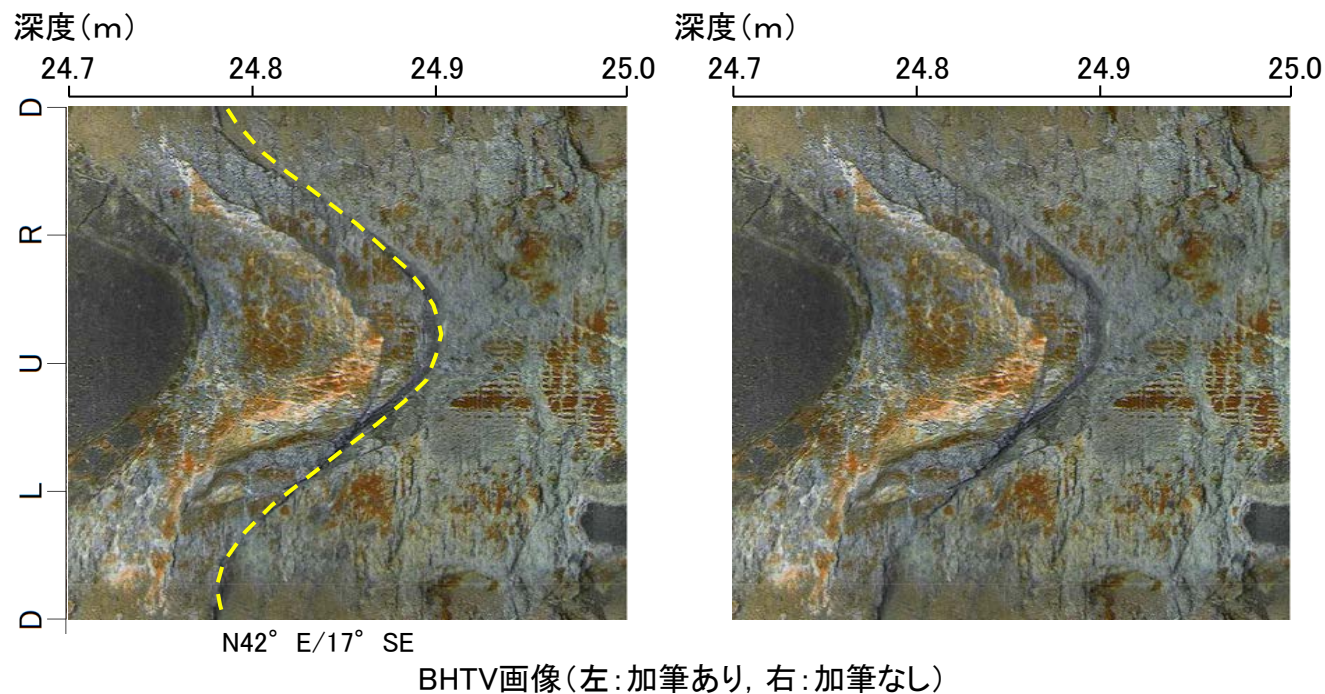
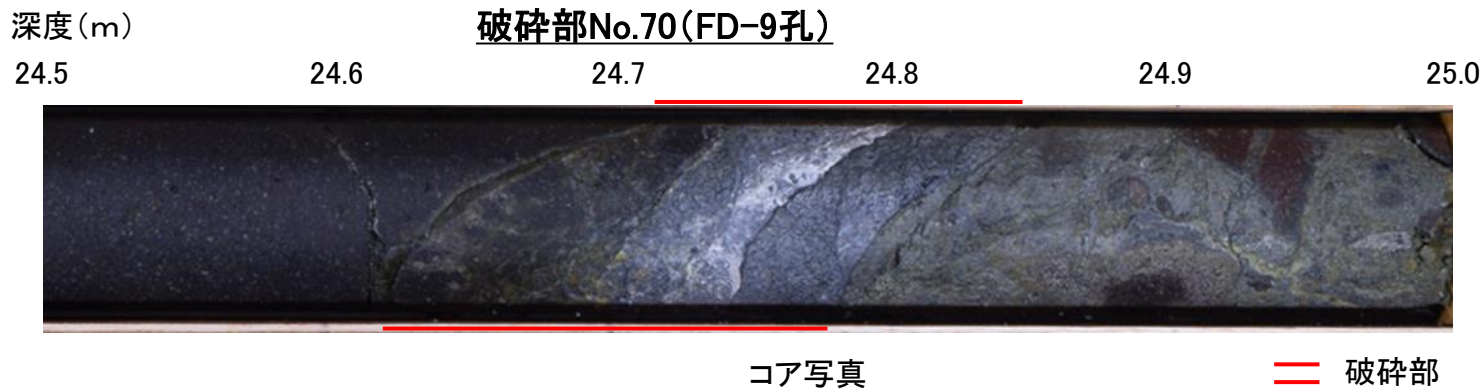

走向・傾斜が福浦断層と異なり, ルートマップHの想定延長位置に対応する破碎部が認められない。

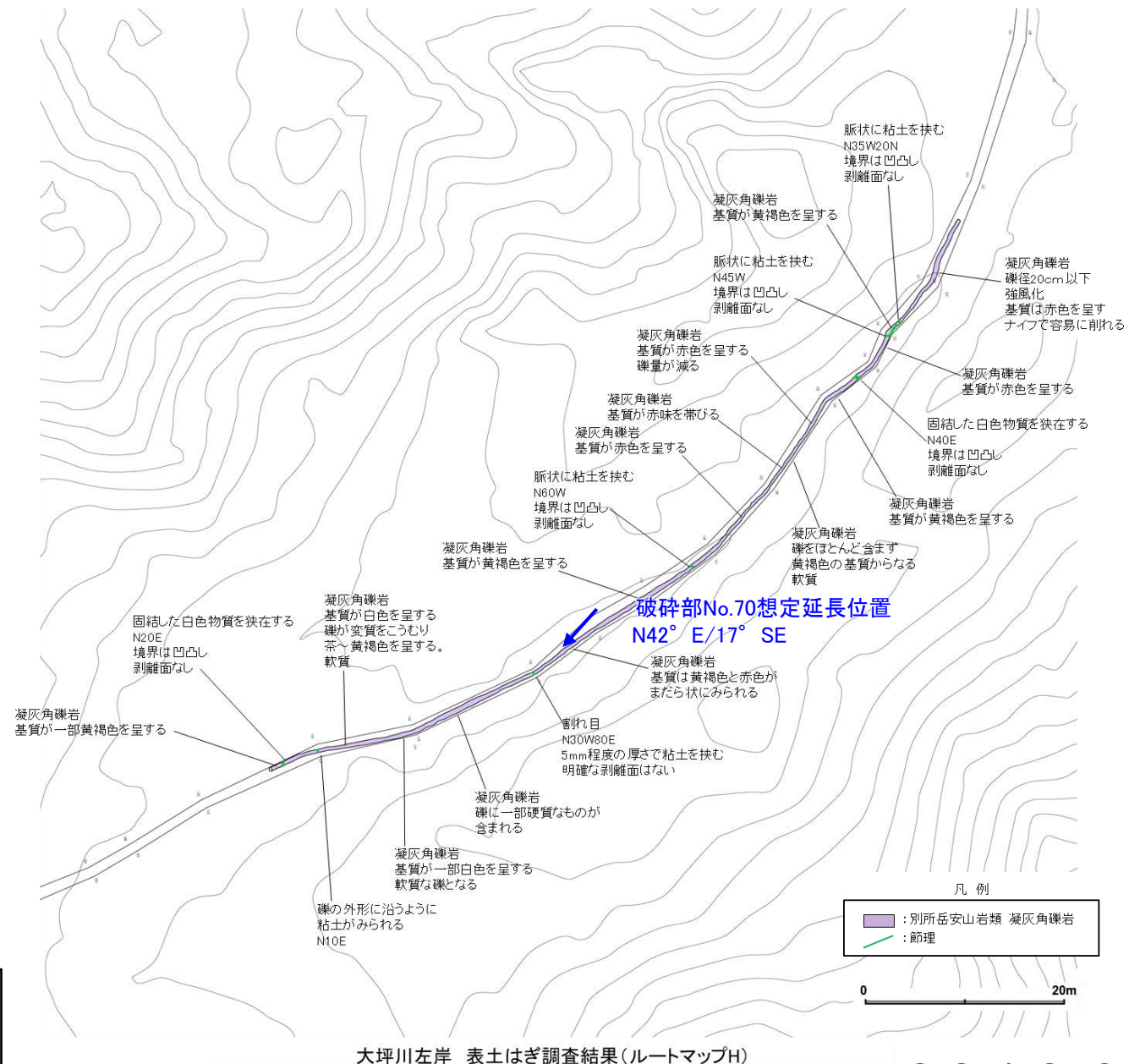

## 【福浦断層以外の破碎部の連続性確認(OS-11孔) (1/4)】

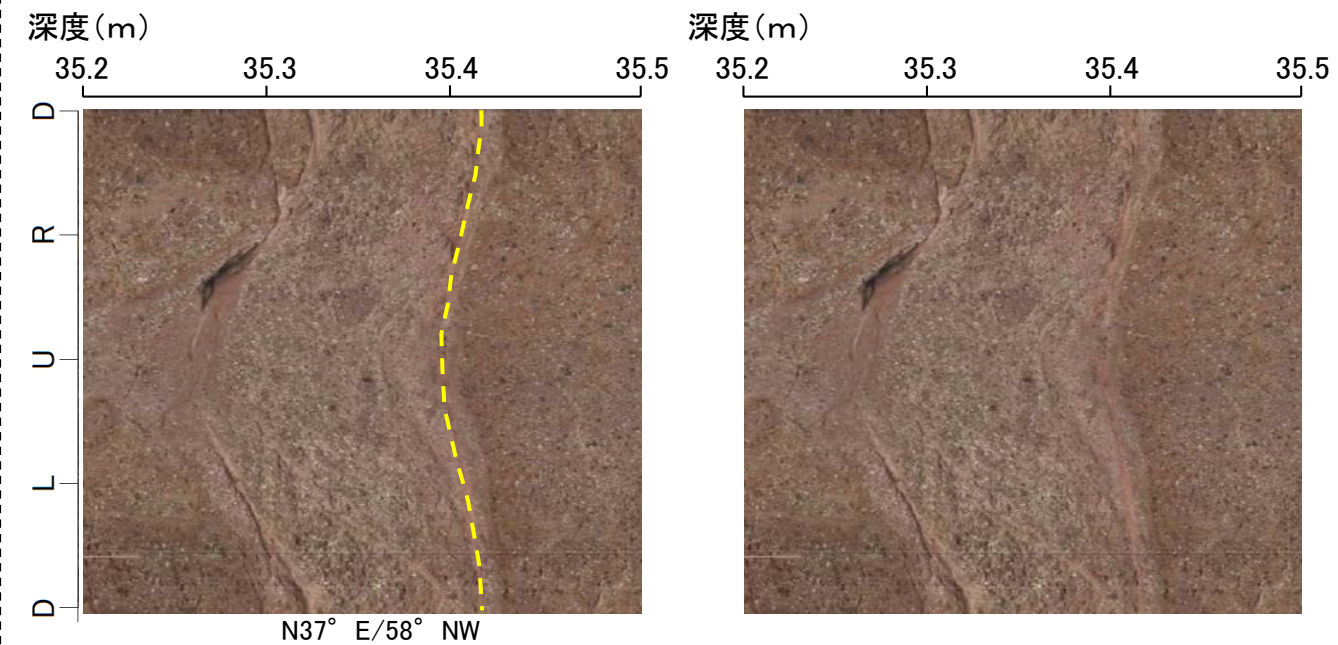
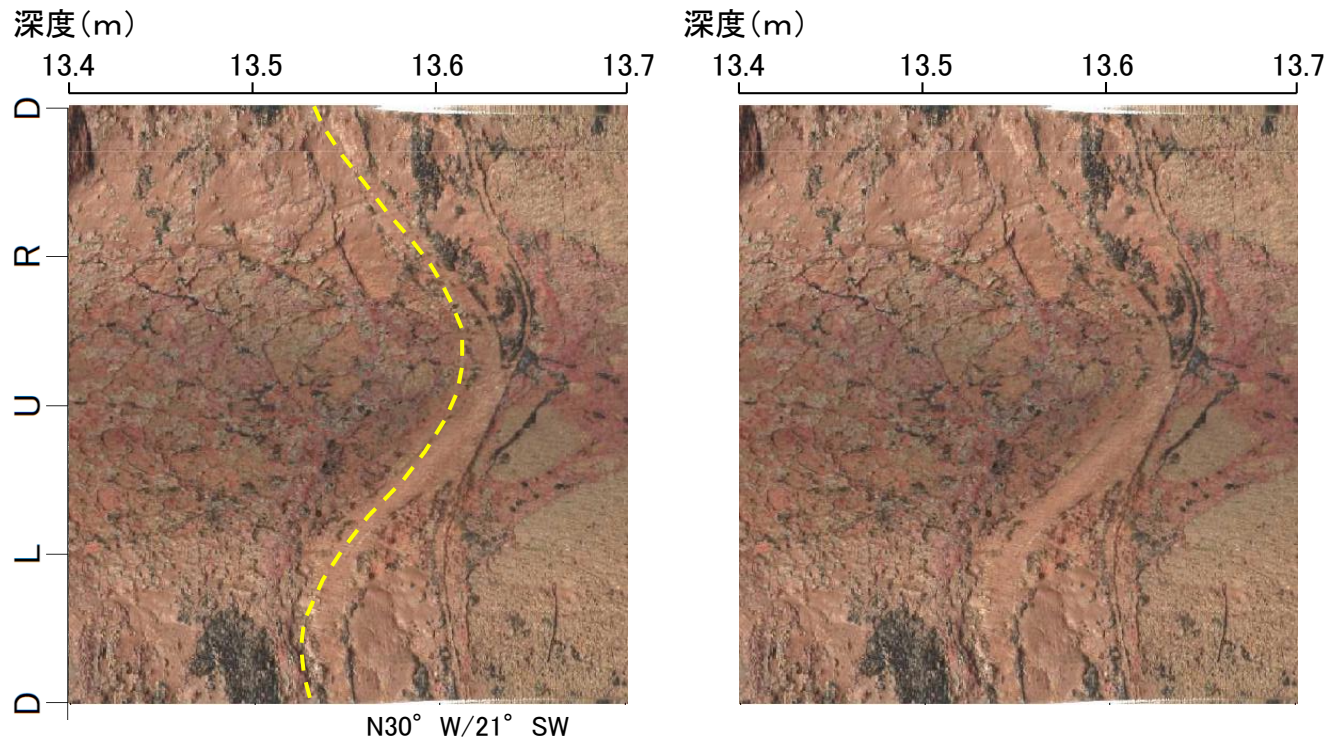
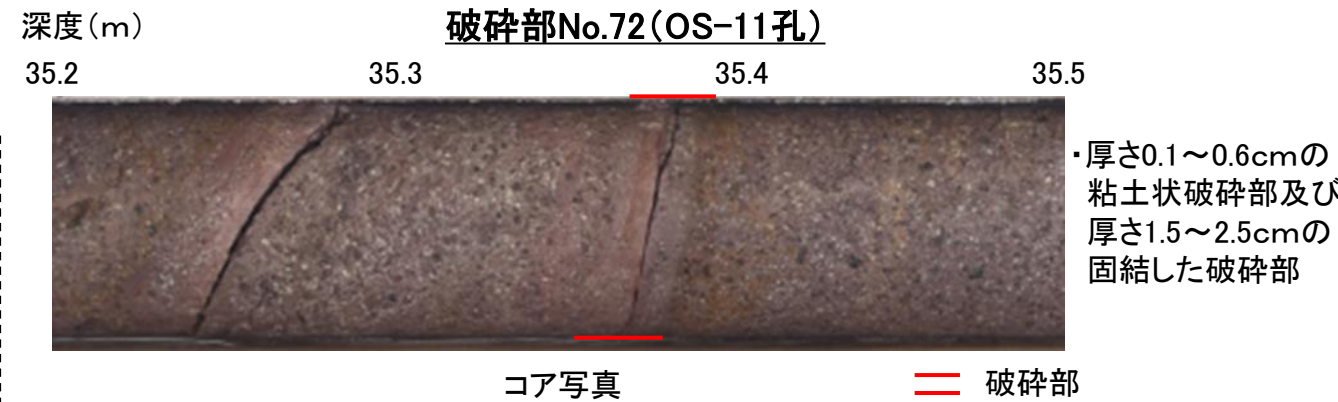
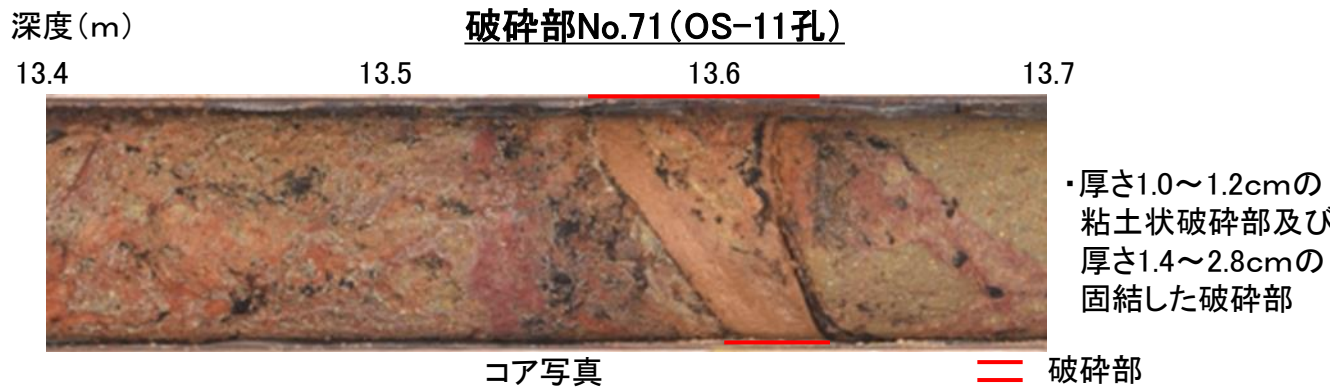

BHTV画像(左:加筆あり, 右:加筆なし)

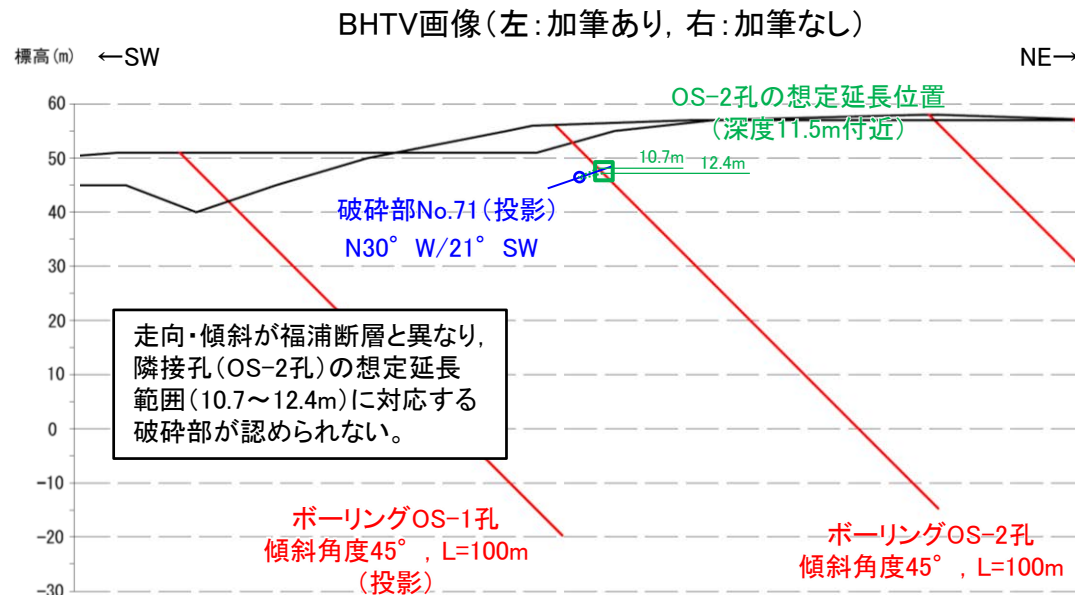

断面図

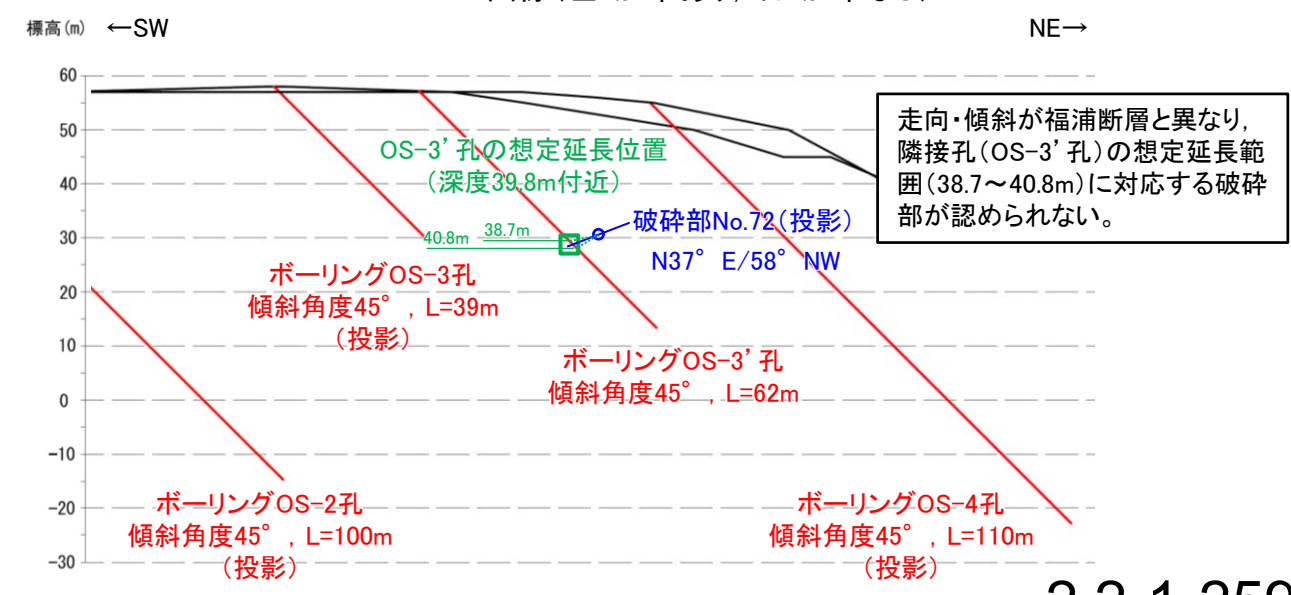

断面図

## 【福浦断層以外の破碎部の連続性確認(OS-11孔) (2/4)】

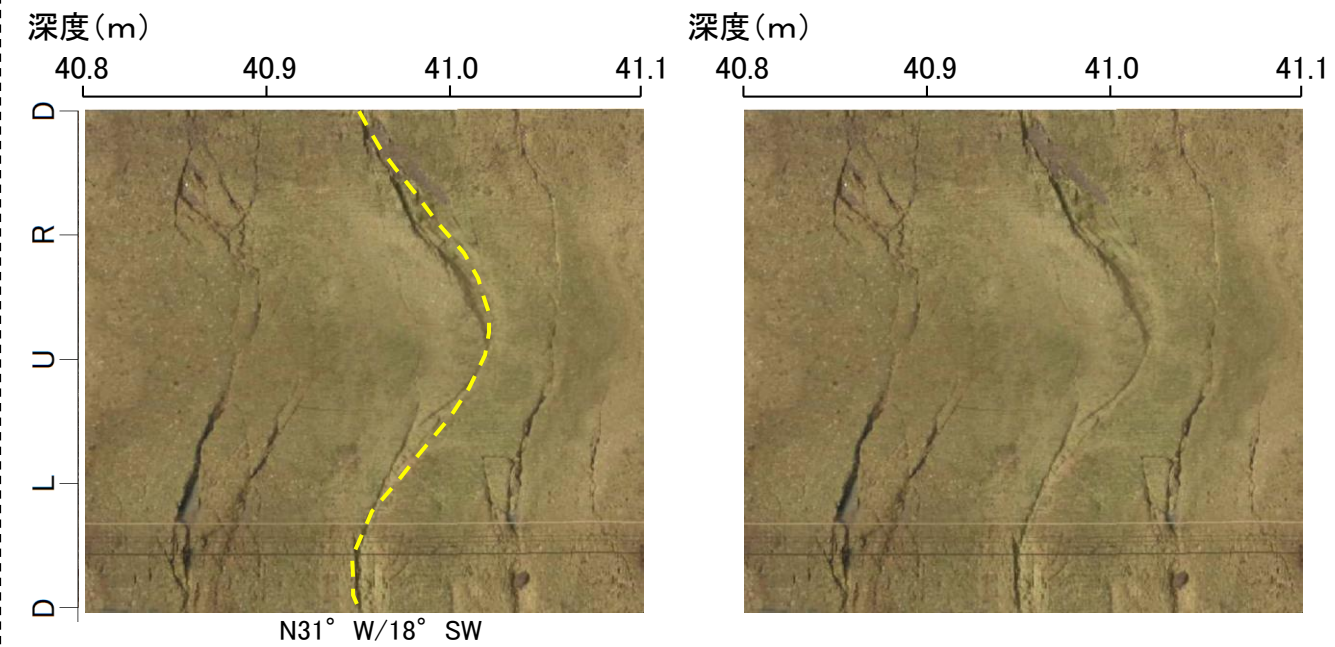
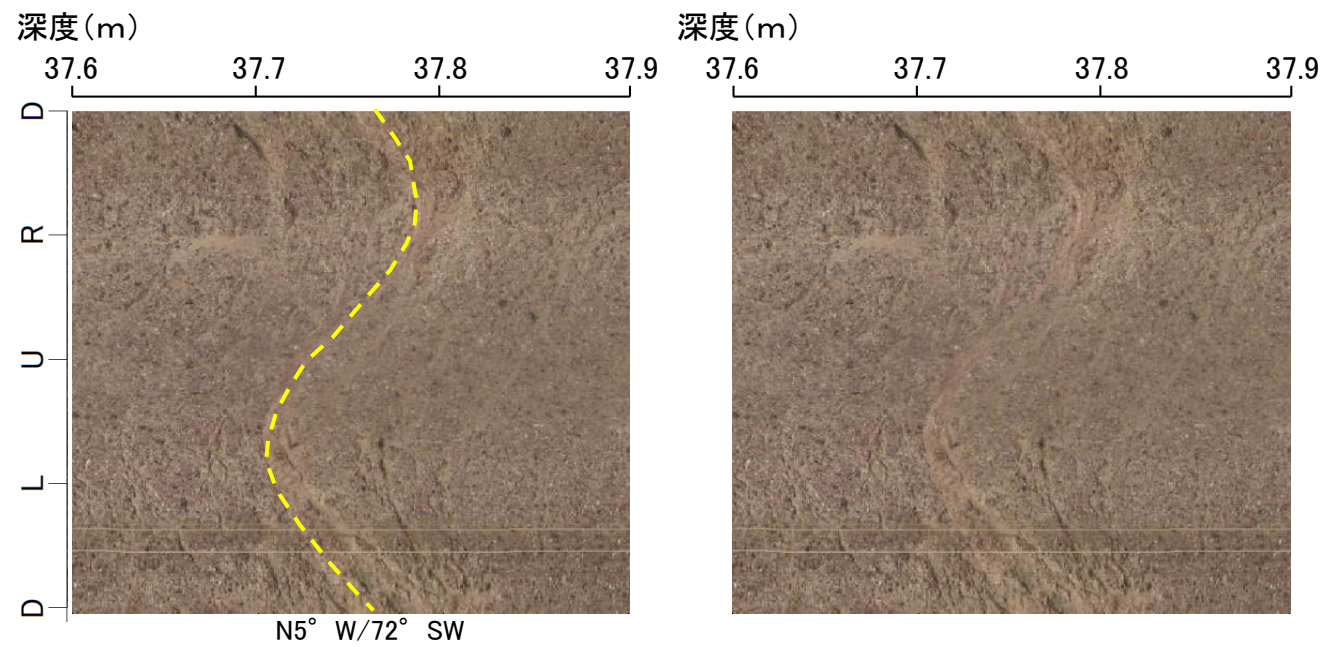

BHTV画像(左:加筆あり, 右:加筆なし)

BHTV画像(左:加筆あり, 右:加筆なし)

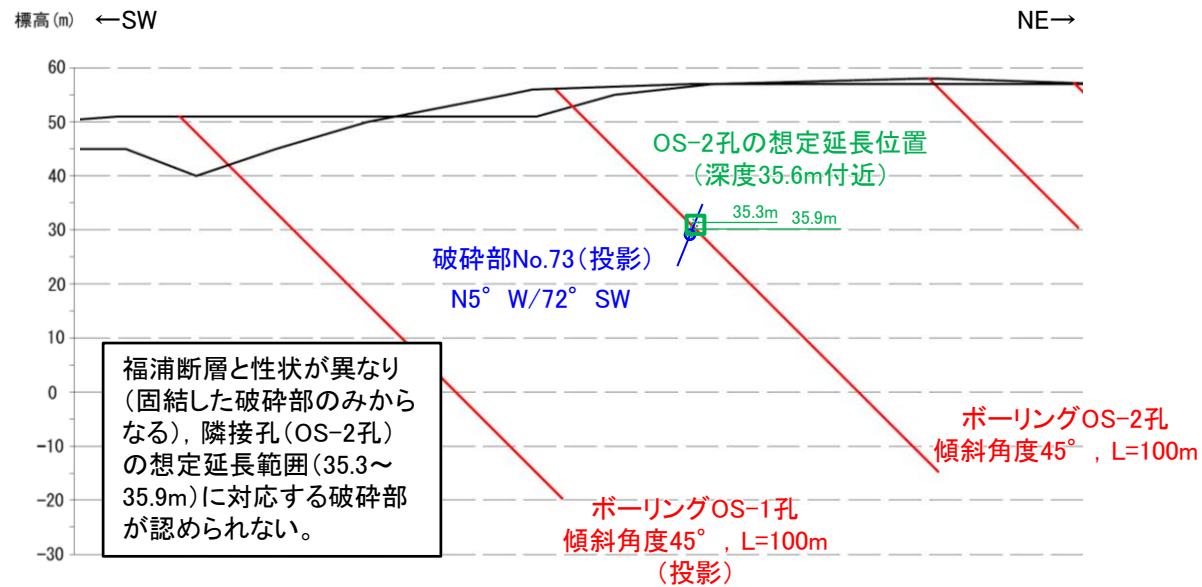

断面図

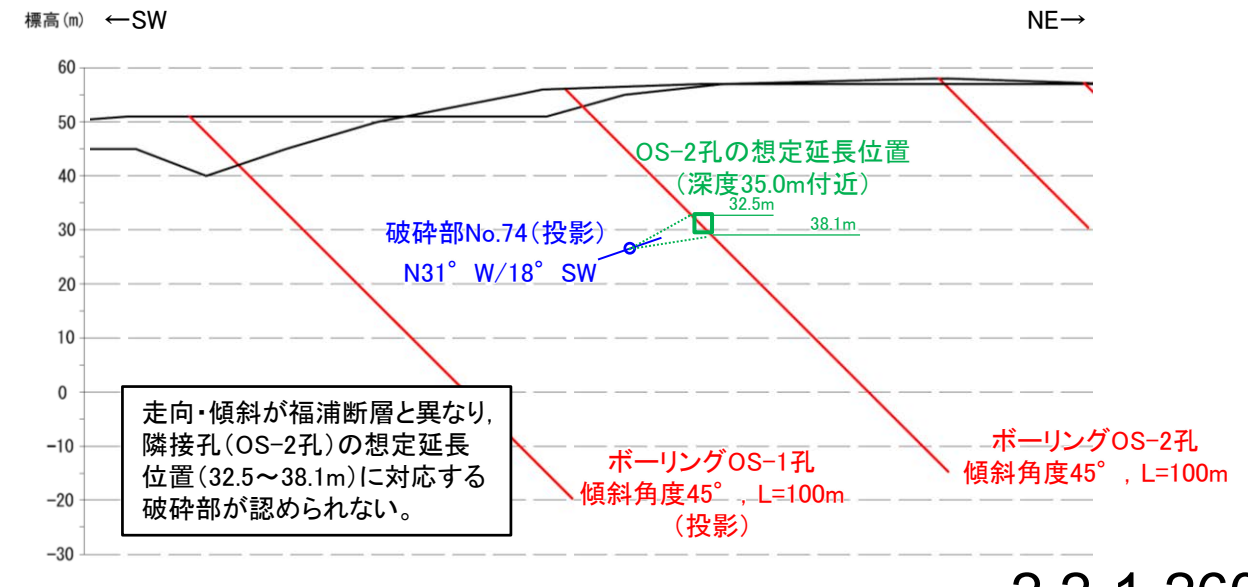

断面図



## 【福浦断層以外の破碎部の連続性確認(OS-11孔) (3/4)】

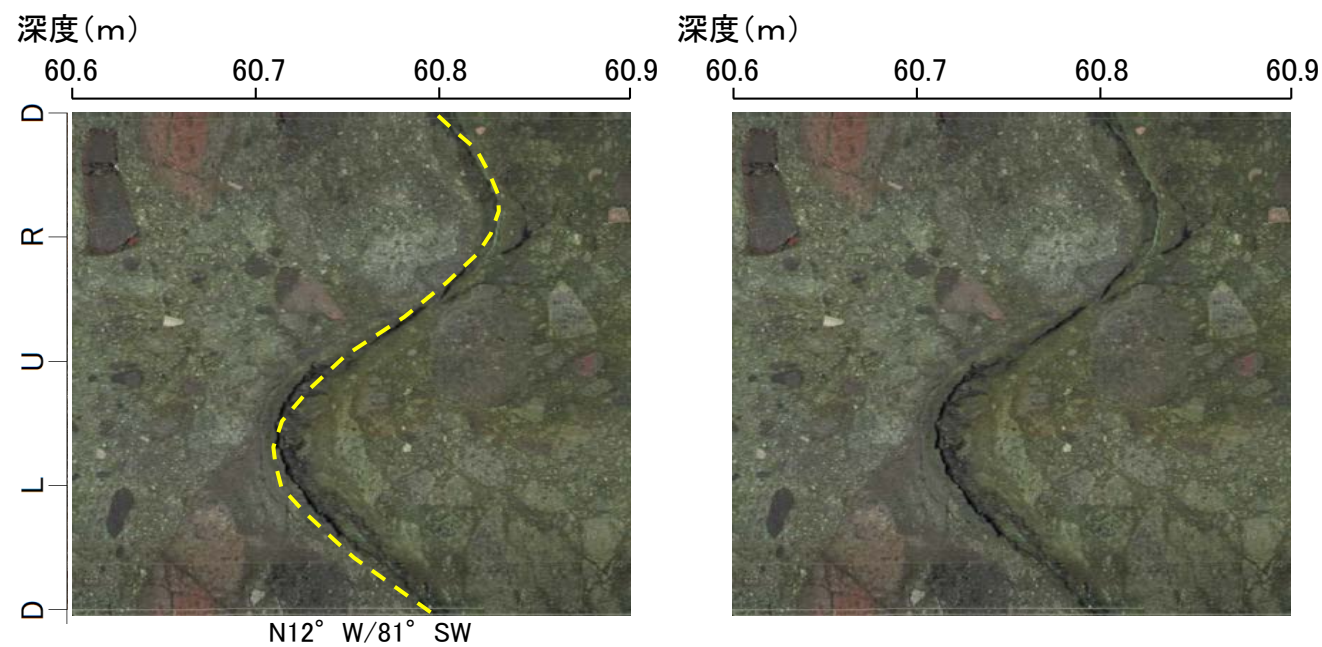
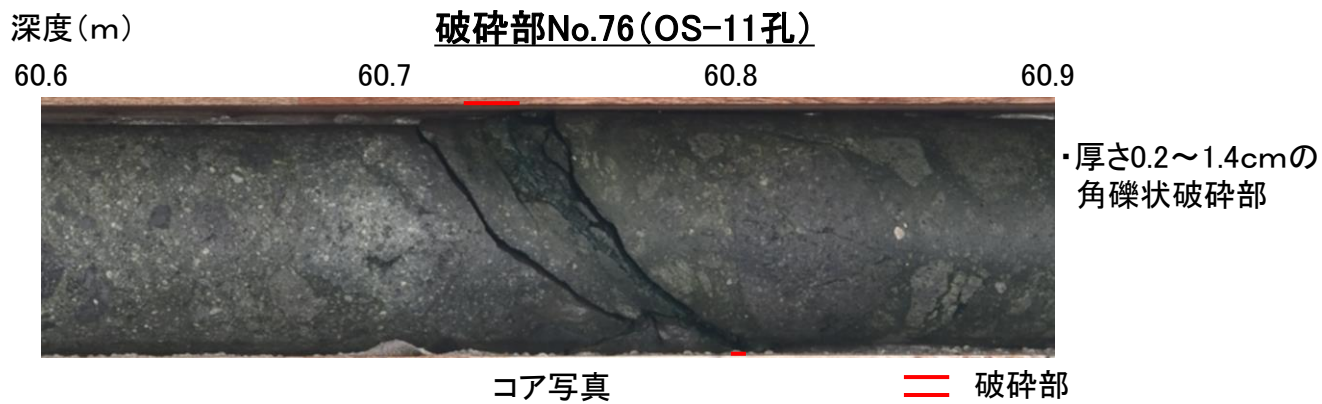

BHTV画像(左:加筆あり, 右:加筆なし)

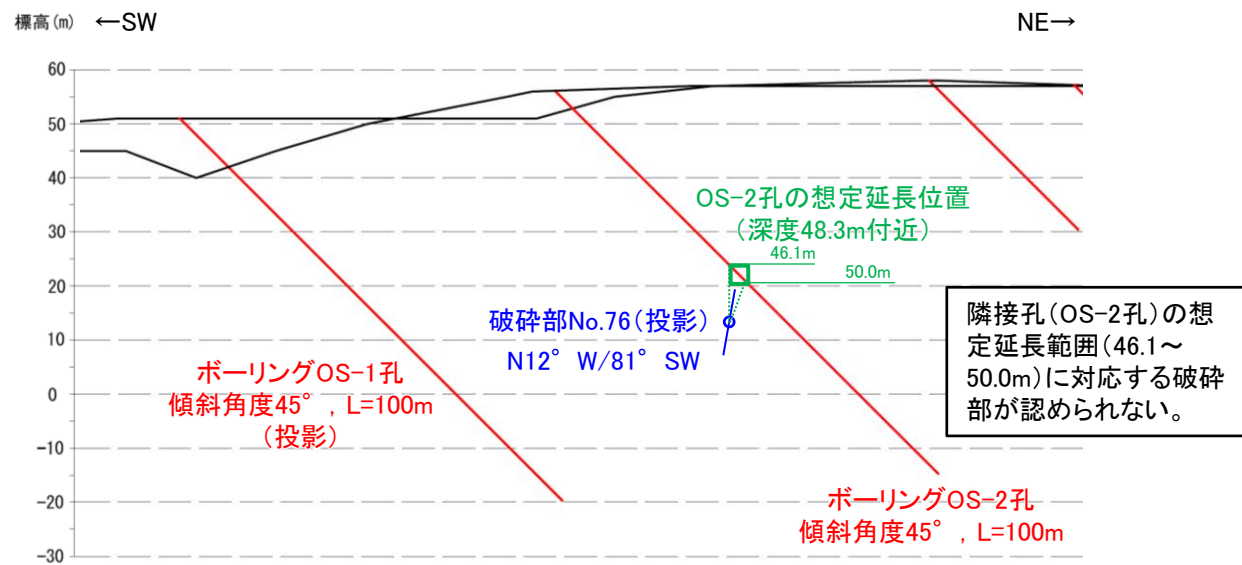

断面図

## 【福浦断層以外の破碎部の連続性確認(OS-11孔) (4/4)】

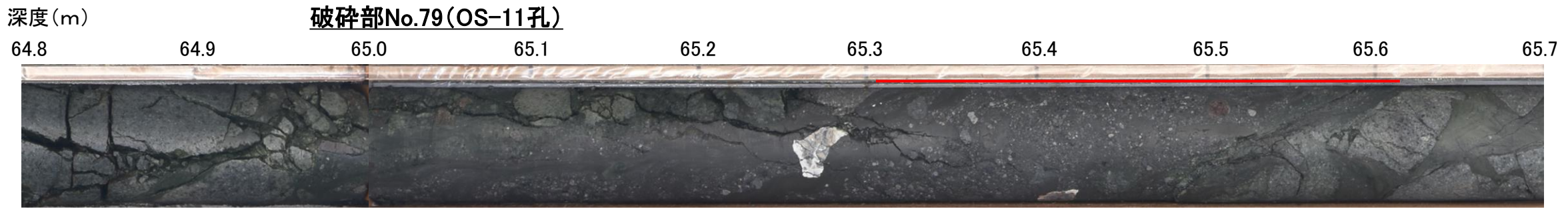

・厚さ0.2~0.5cmの砂状破碎部及び厚さ17~31cmの固結した破碎部

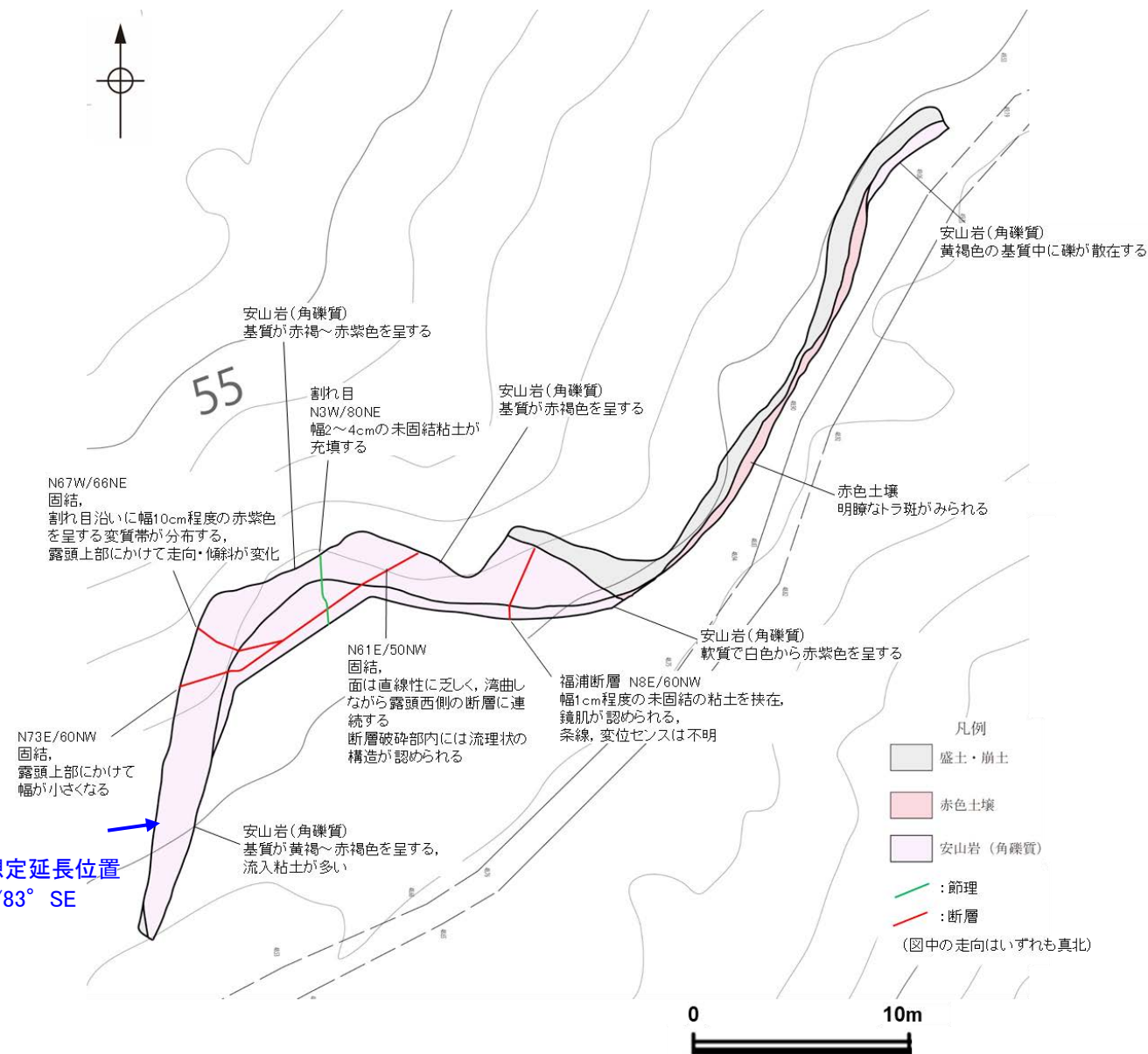
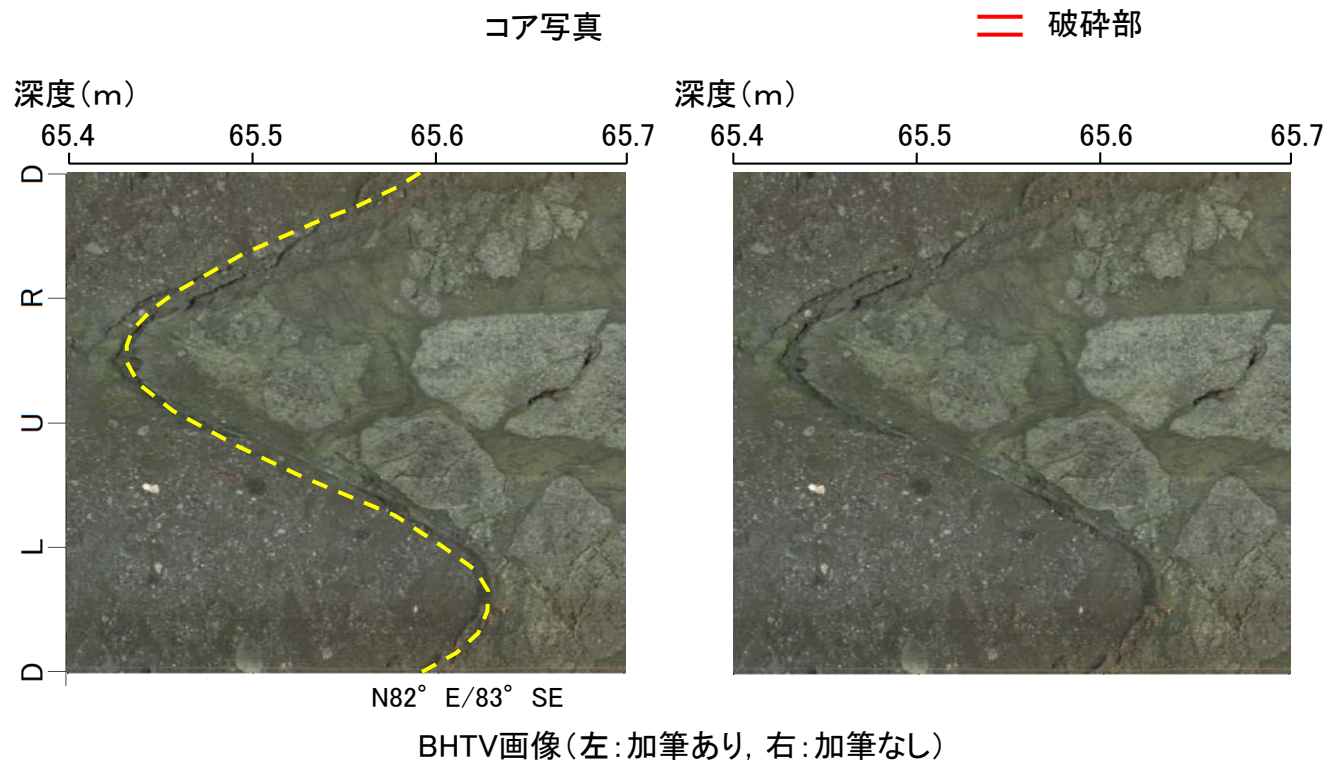

破碎部No.79想定延長位置  
N82° E/83° SE

走向・傾斜が福浦断層と異なり, ルートマップIの想定延長位置に対応する破碎部が認められない。

大坪川左岸 表土はぎ調査結果(ルートマップI)

## 【福浦断層以外の破碎部の連続性確認(FD-6孔) (1/1)】

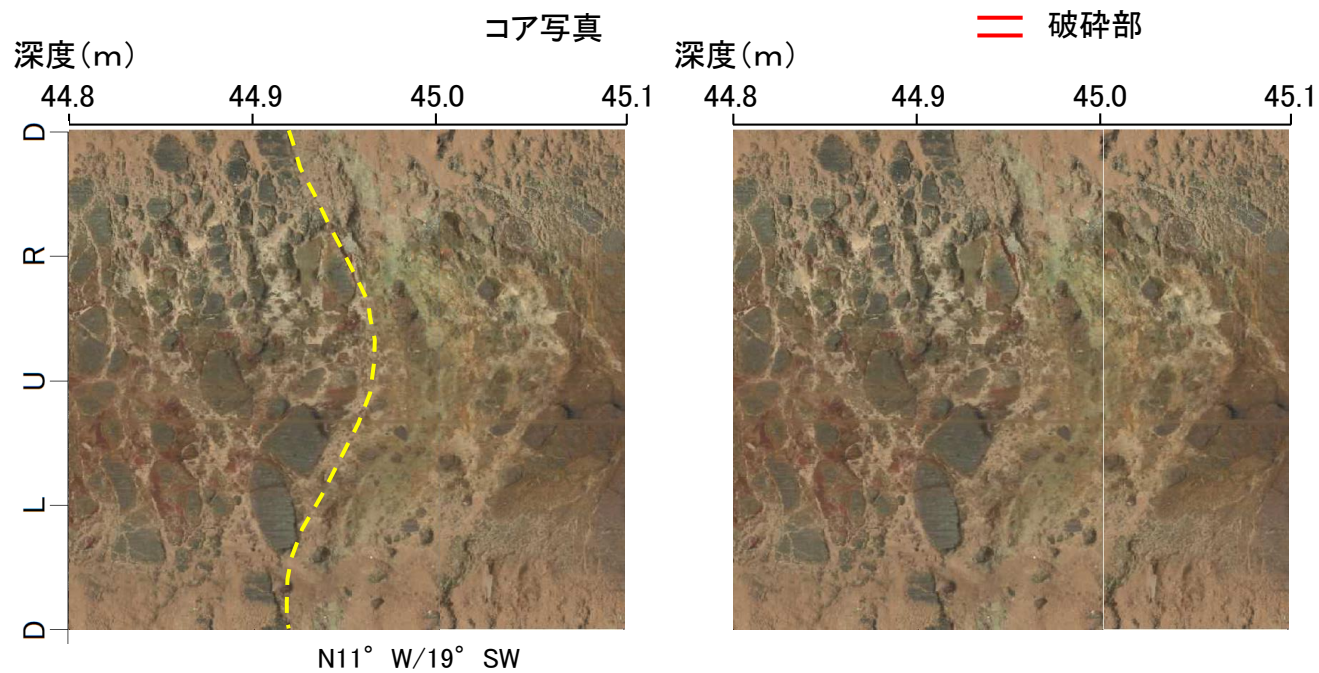
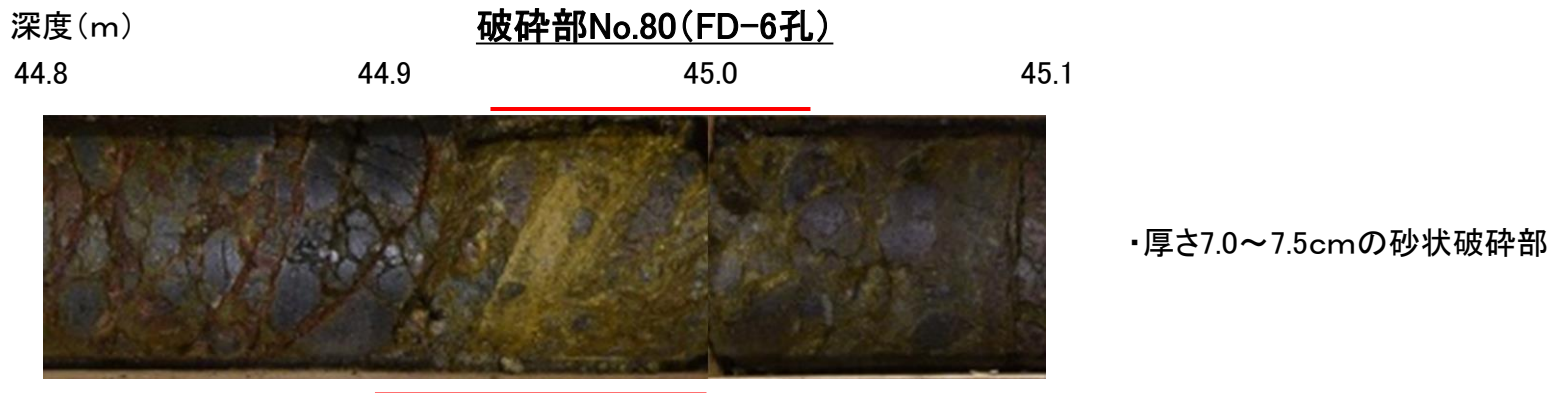

BHTV画像(左:加筆あり, 右:加筆なし)

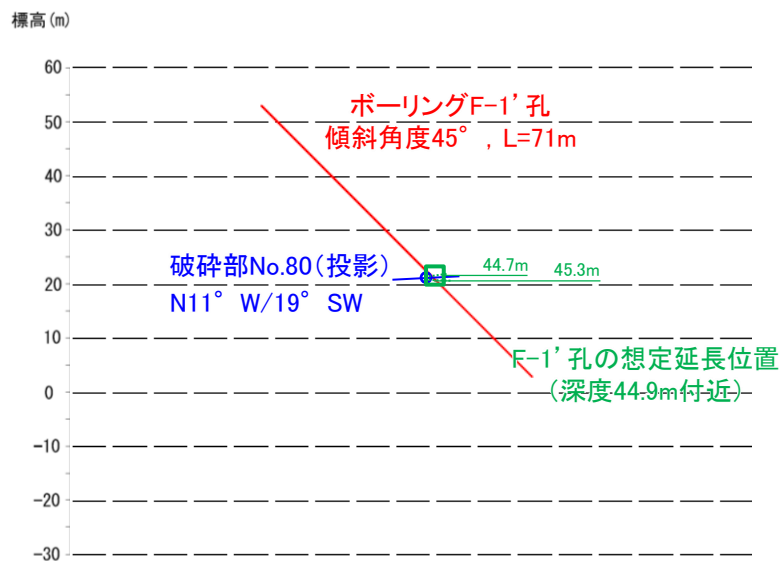

走向・傾斜が福浦断層と異なり、隣接孔(F-1'孔)の想定延長位置(44.7~45.3m)に対応する破碎部が認められない。

## 【福浦断層以外の破砕部の連続性確認(OS-9孔) (1/8)】

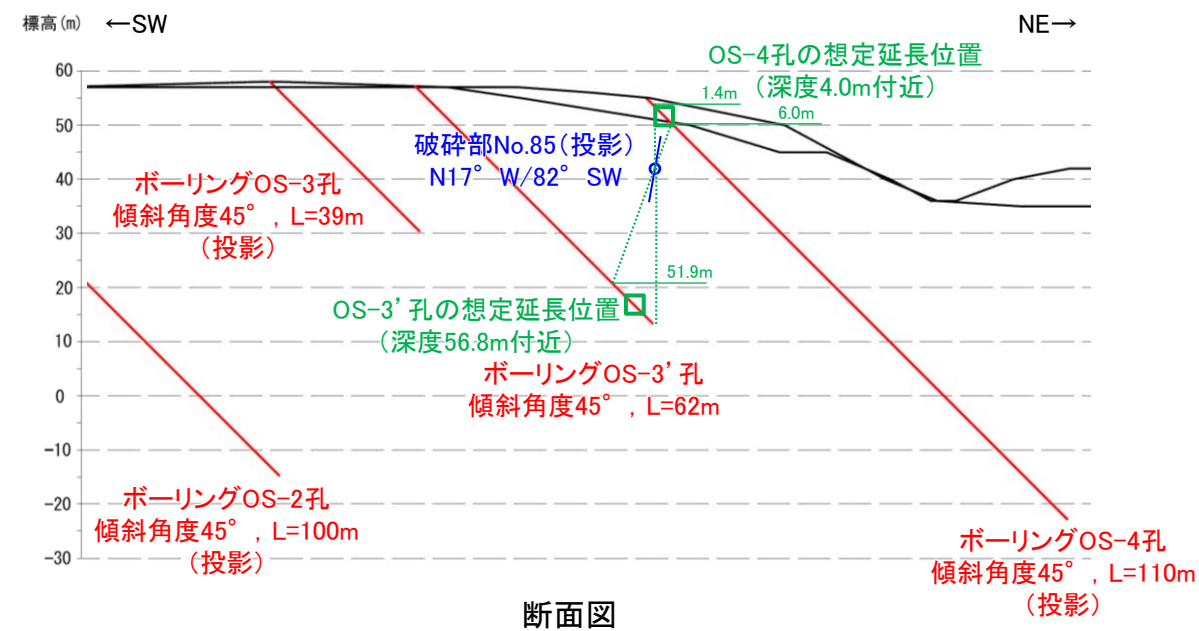
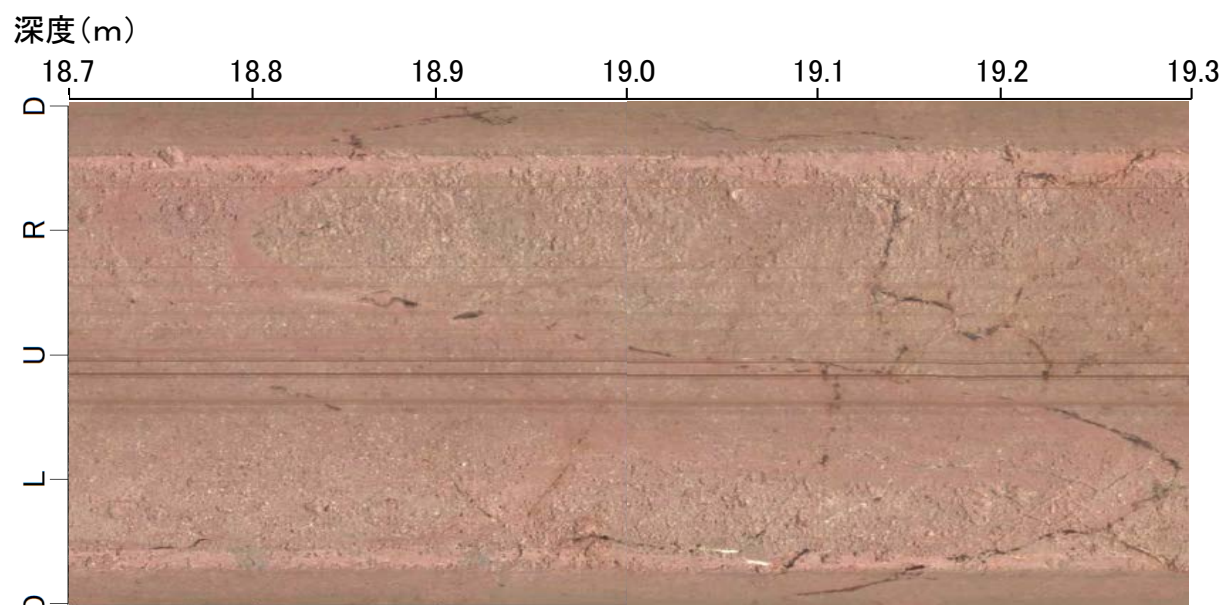
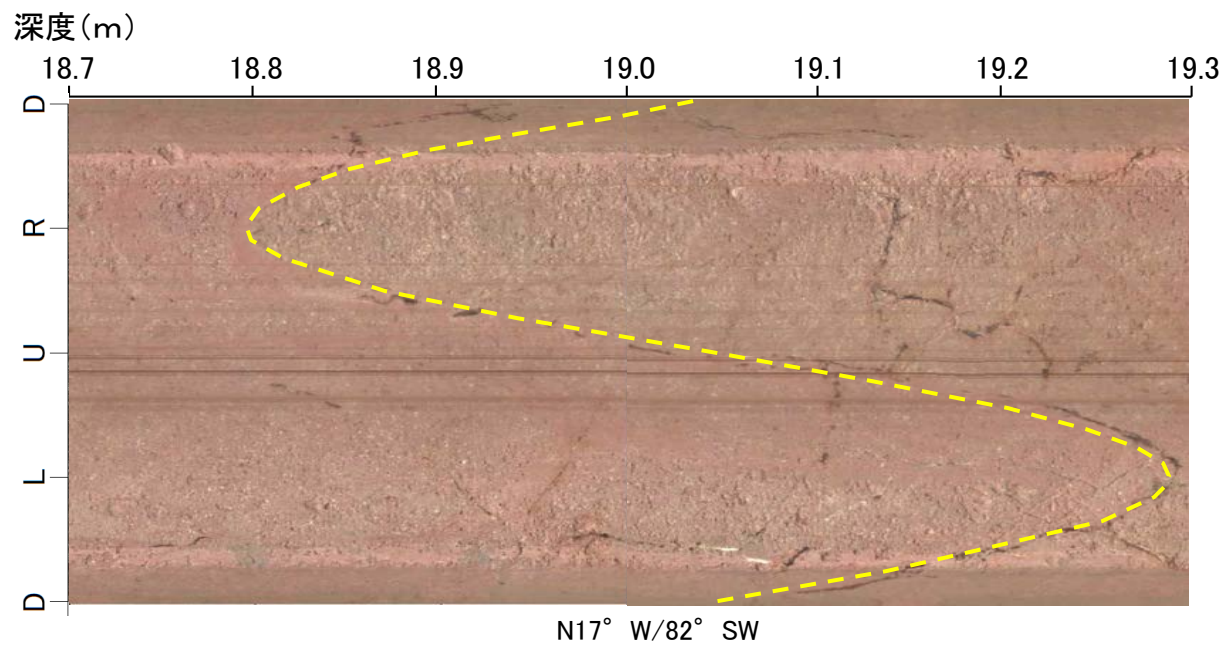
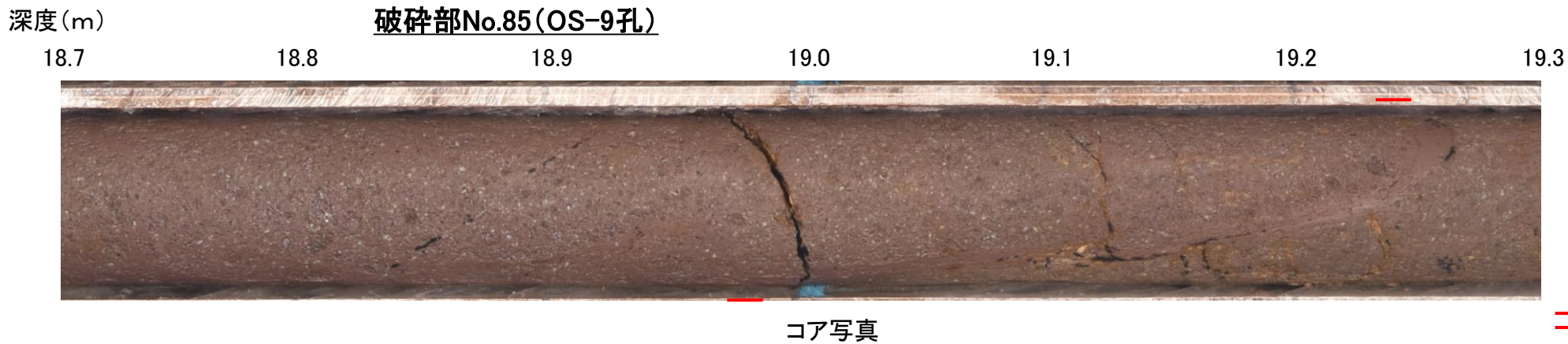

性状が福浦断層と異なり、隣接孔(OS-3'孔, OS-4孔)の想定延長位置(51.9~60.0m, 1.4~6.0m)に対応する破砕部が認められない。

## 【福浦断層以外の破碎部の連続性確認(OS-9孔) (2/8)】

深度(m) **破碎部No.86(OS-9孔)**  
20.6 20.7 20.8 20.9 21.0 21.1 21.2



・厚さ1.8~2.0cmの粘土状破碎部及び厚さ3.7~13cmの固結した破碎部

コア写真

== 破碎部

深度(m)  
20.6 20.7 20.8 20.9 21.0

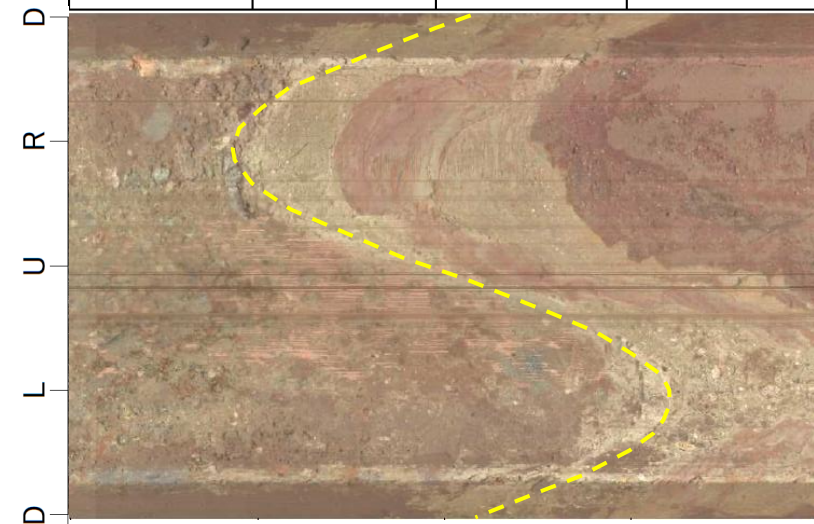

N29° W/79° SW

深度(m)  
20.6 20.7 20.8 20.9 21.0

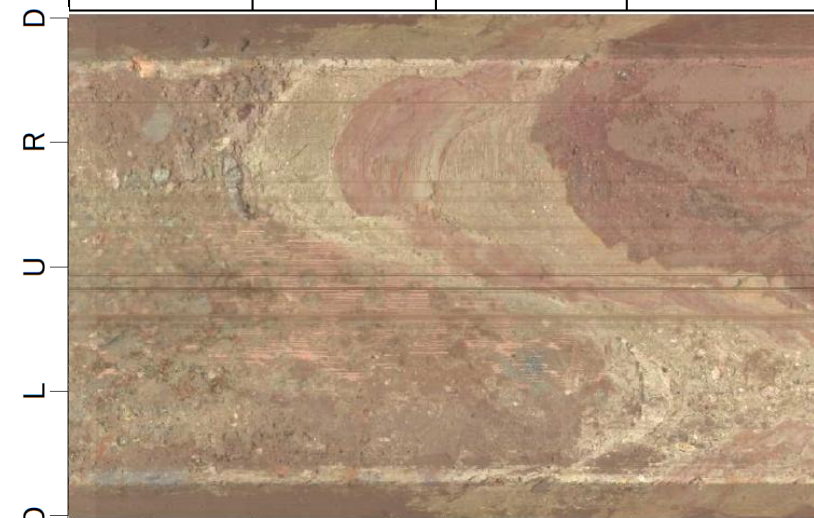

BHTV画像(上:加筆あり, 下:加筆なし)

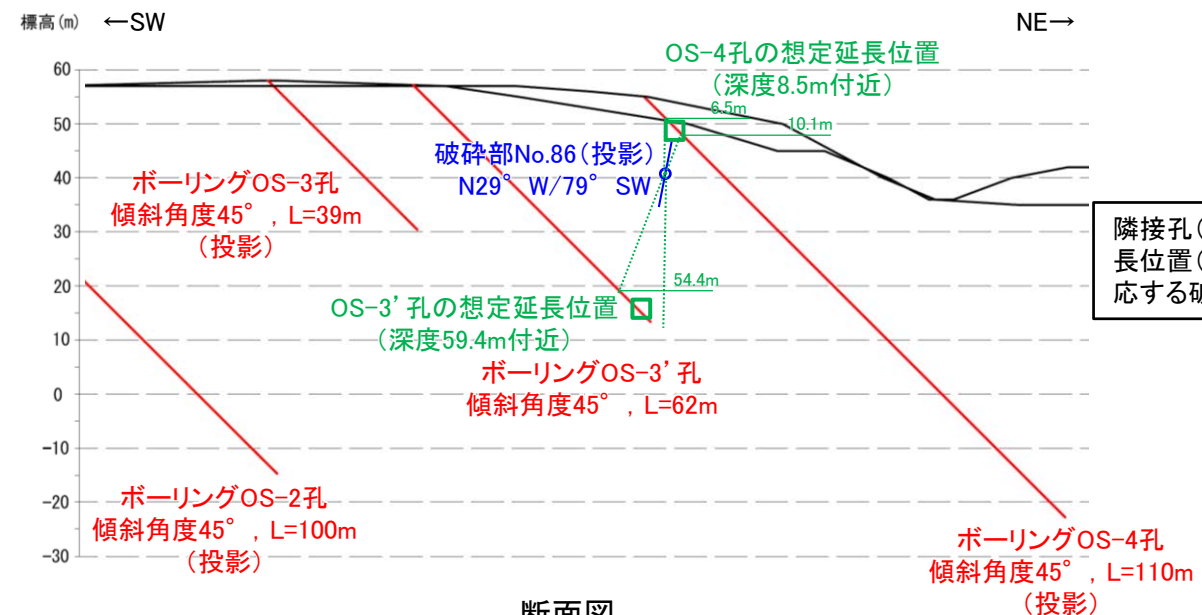

隣接孔(OS-3'孔, OS-4孔)の想定延長位置(54.4~60.0m, 6.5~10.1m)に対応する破碎部が認められない。

## 【福浦断層以外の破碎部の連続性確認(OS-9孔) (3/8)】

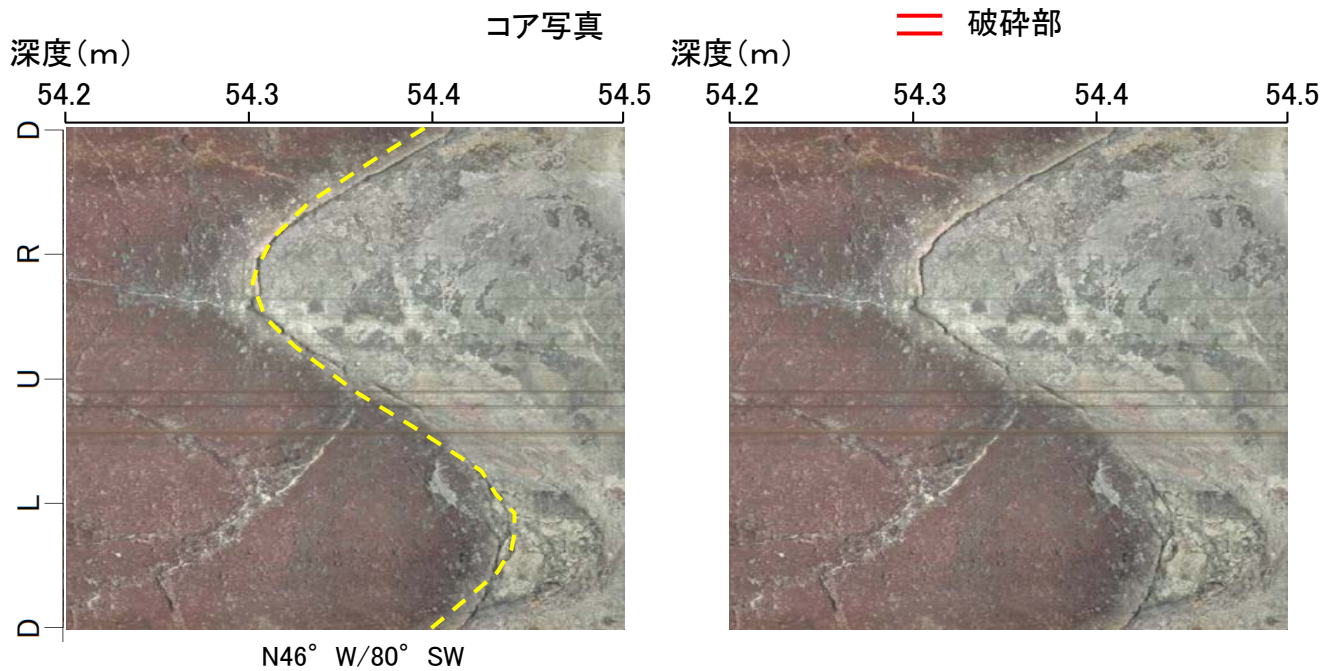
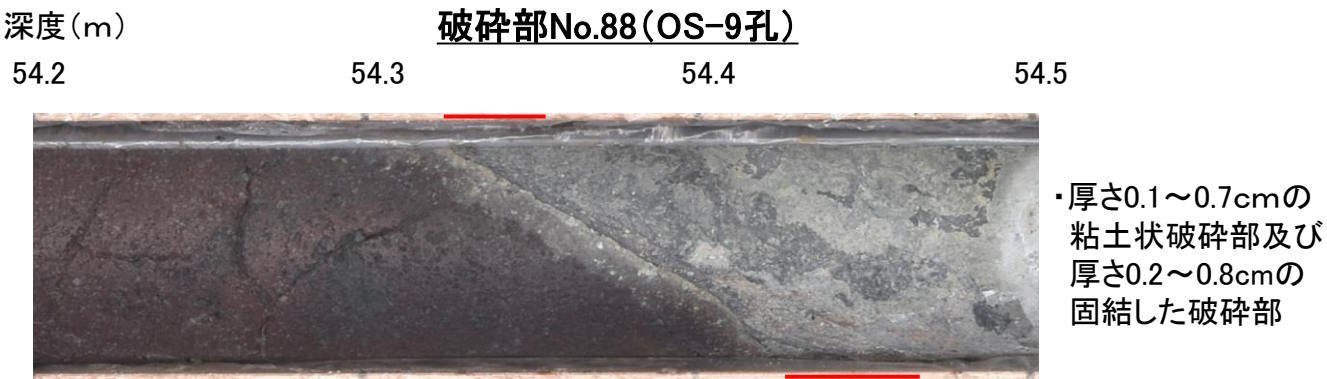

BHTV画像(左:加筆あり, 右:加筆なし)

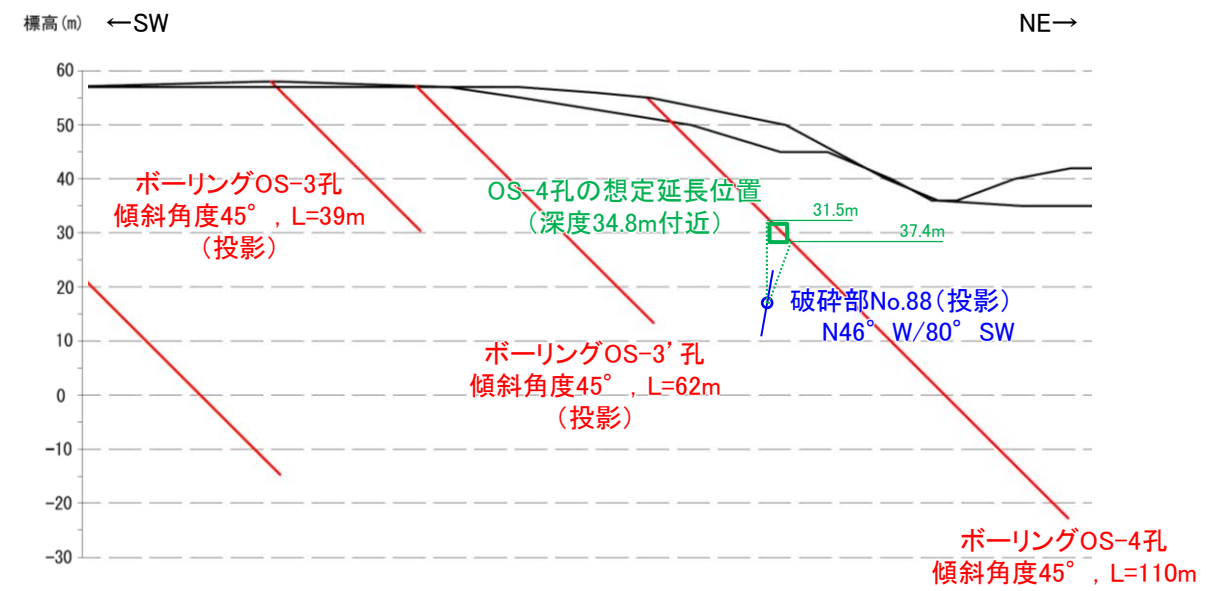

断面図

走向・傾斜が福浦断層と異なり, 隣接孔(OS-4孔)の想定延長範囲(31.5~37.4m)に対応する破碎部が認められない。

## 【破碎部の連続性確認(OS-9孔) (4/8)】

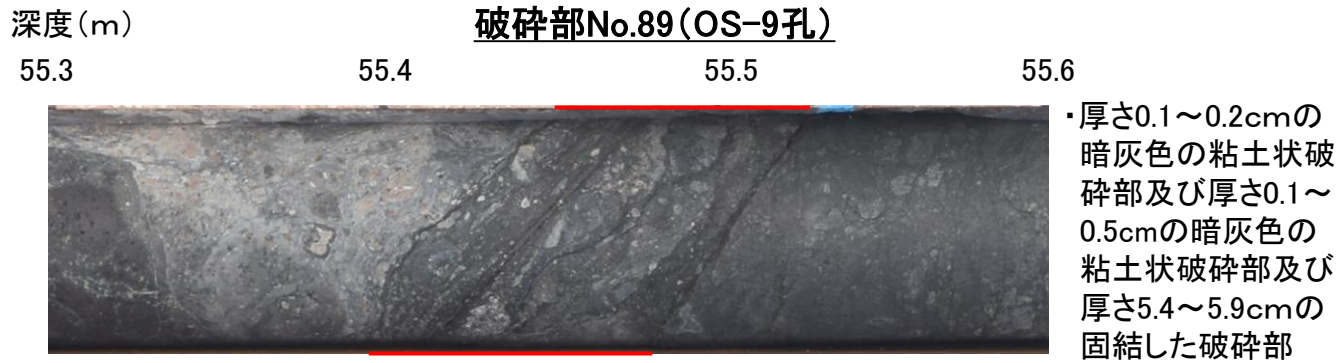

コア写真

== 破碎部

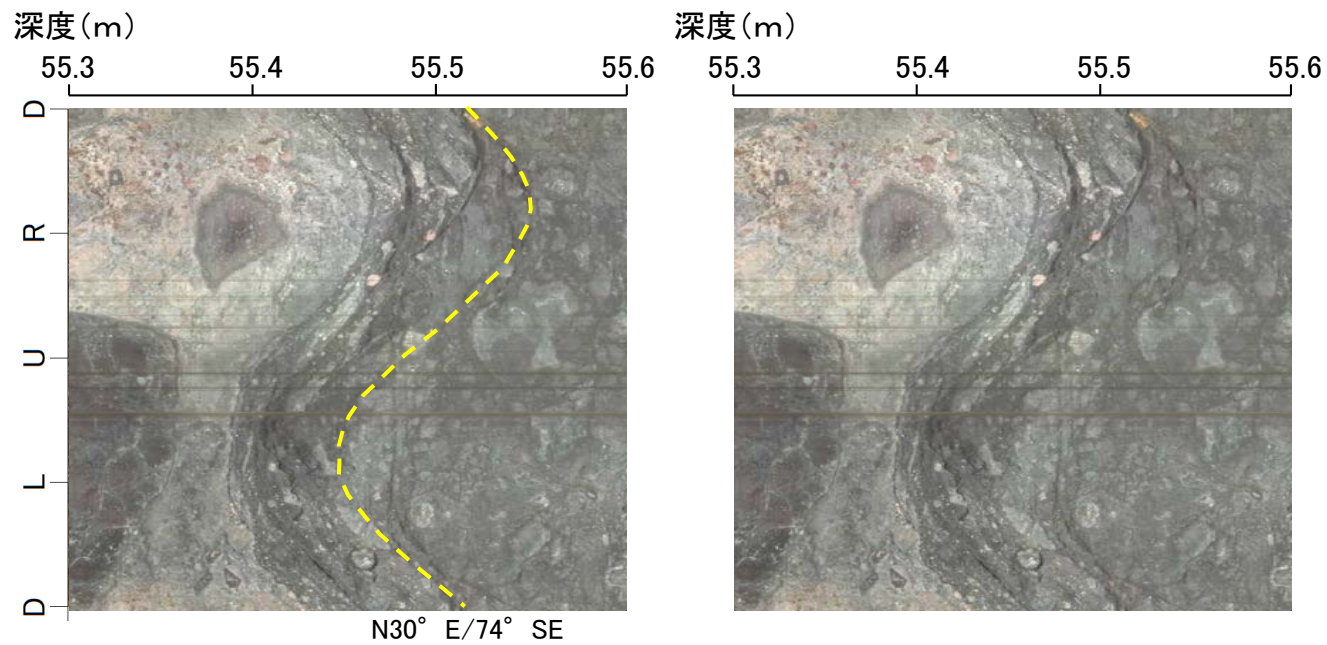

BHTV画像(左:加筆あり, 右:加筆なし)

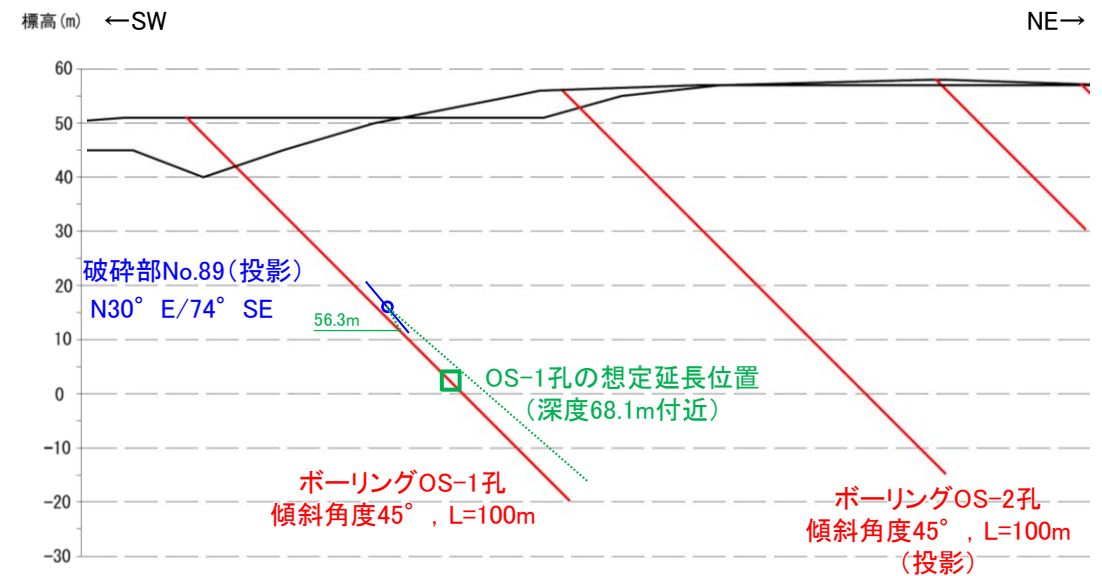

断面図

走向・傾斜が福浦断層と異なり、隣接孔(OS-1孔)の想定延長範囲(56.3~100.0m)に対応する破碎部が認められない。

## 【福浦断層以外の破砕部の連続性確認(OS-9孔) (5/8)】



コア写真

破砕部

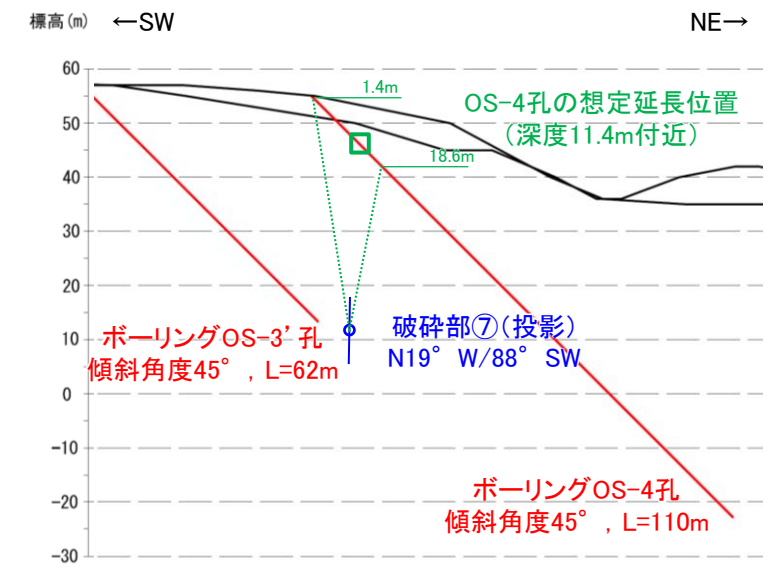
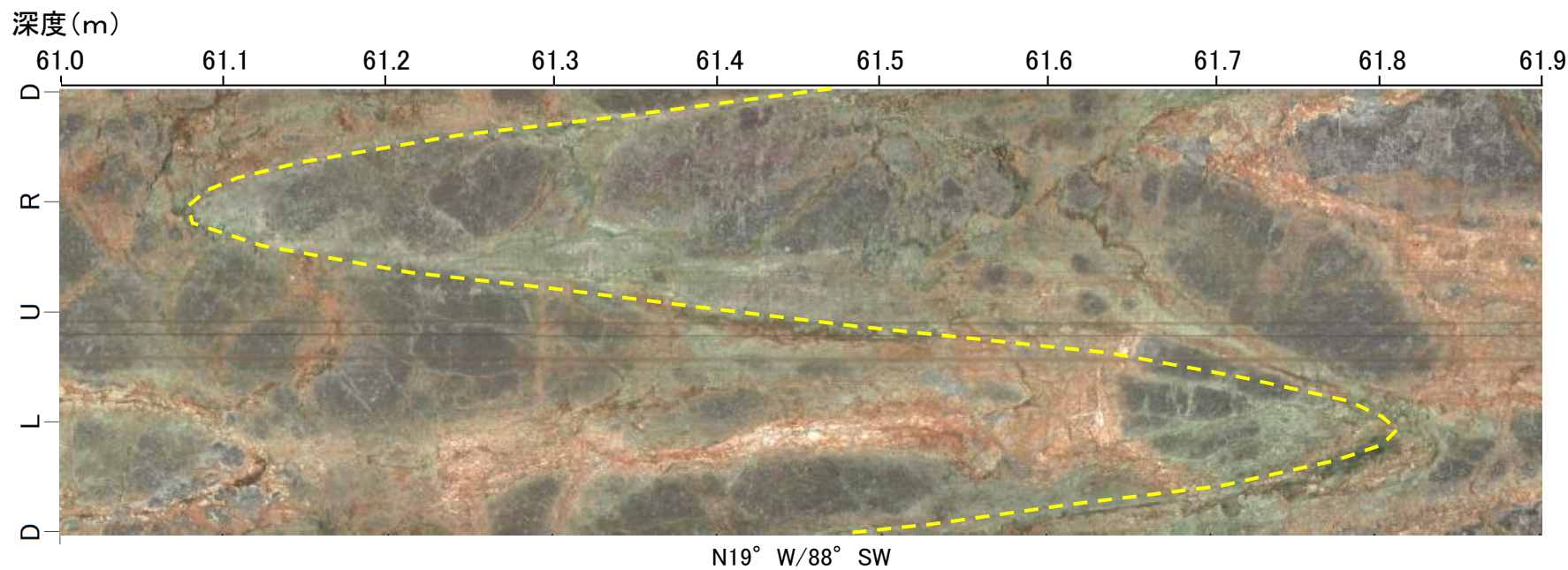

断面図

走向・傾斜が福浦断層と異なり、隣接孔(OS-4孔)の想定延長範囲(1.4~18.6m)に対応する破砕部が認められない。

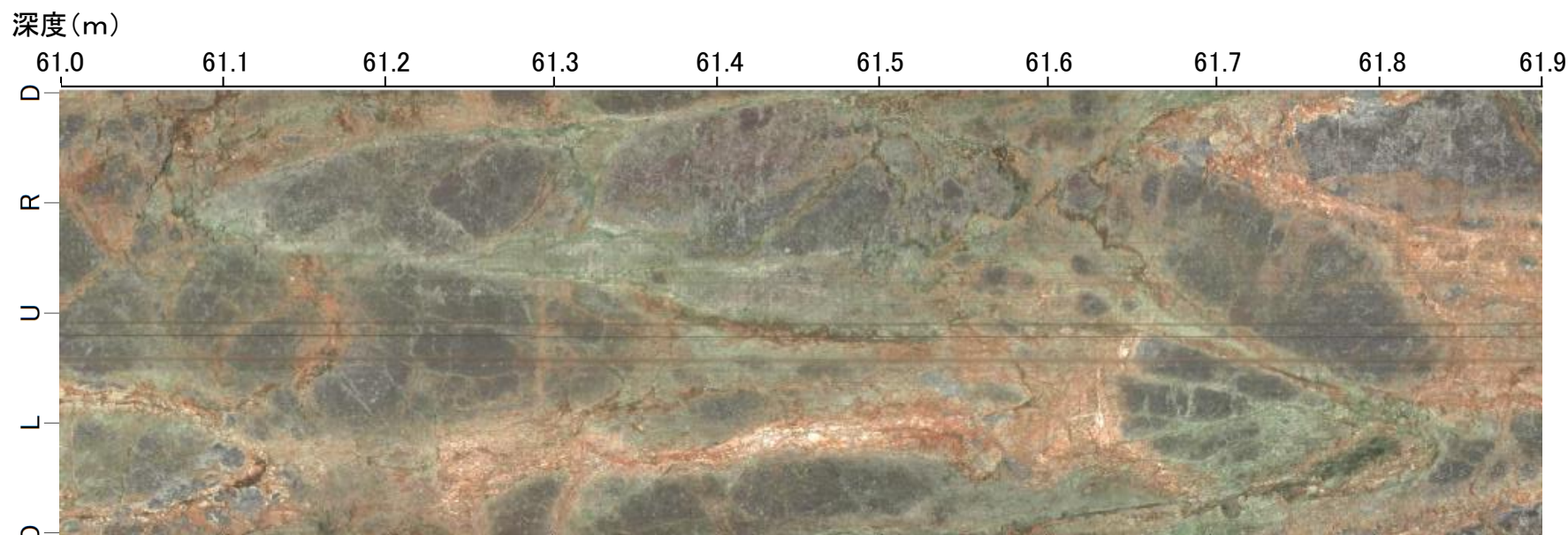

BHTV画像(上:加筆あり, 下:加筆なし)



## 【福浦断層以外の破碎部の連続性確認(OS-9孔) (6/8)】

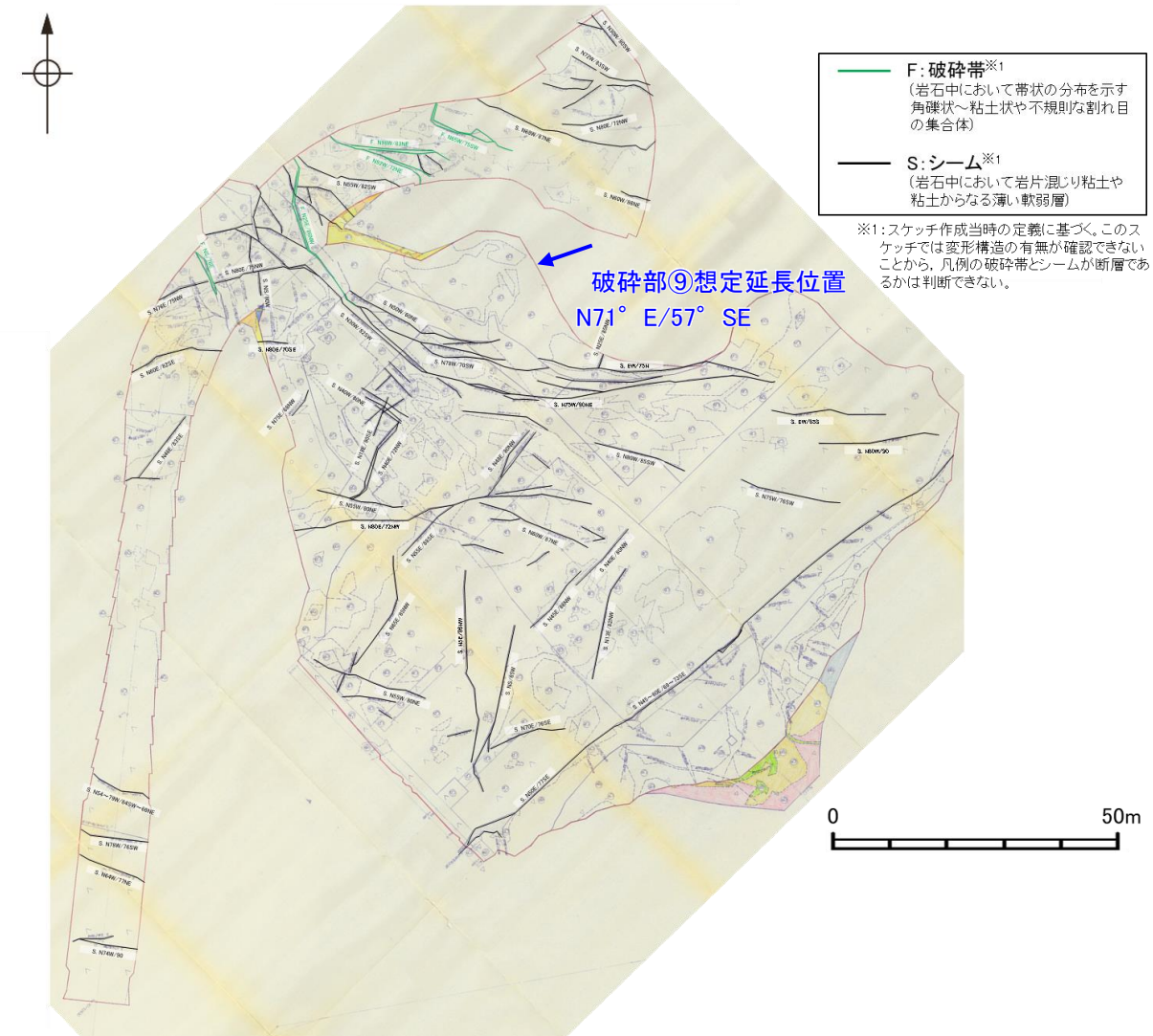
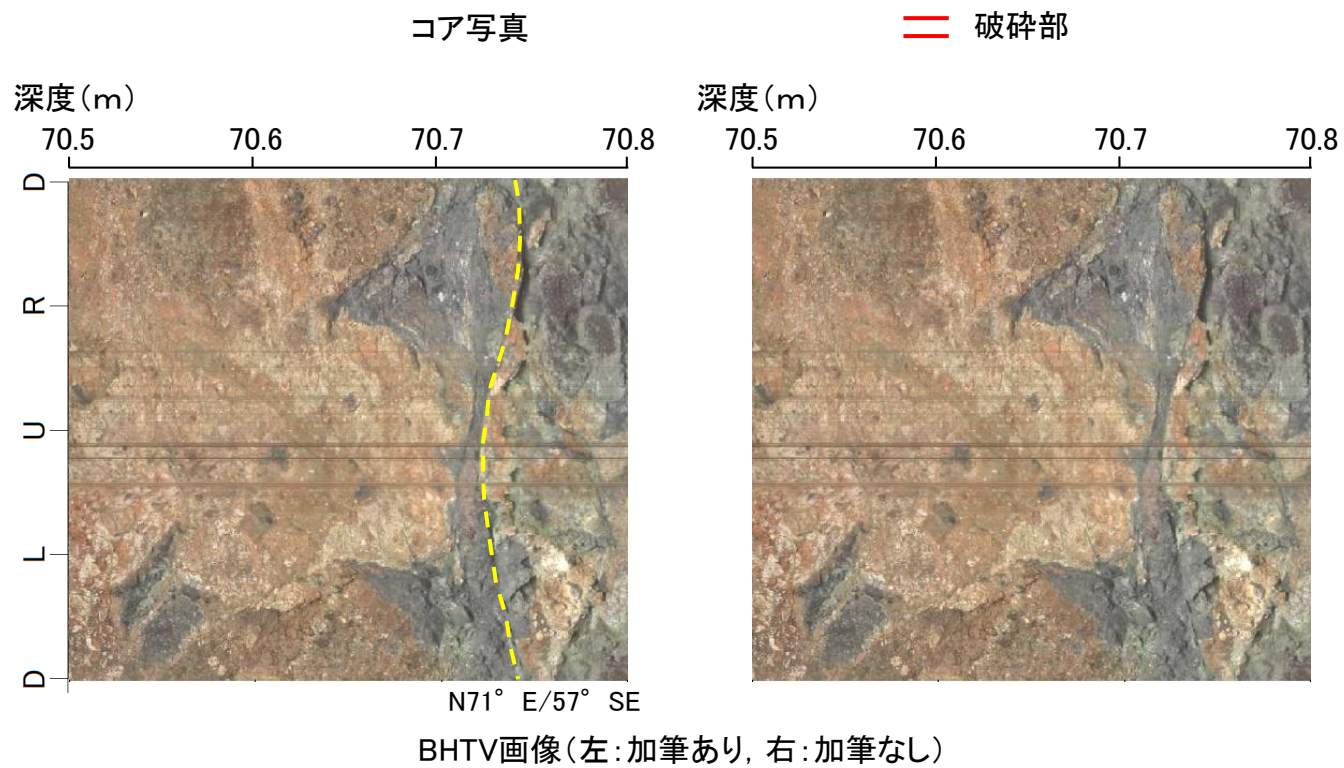
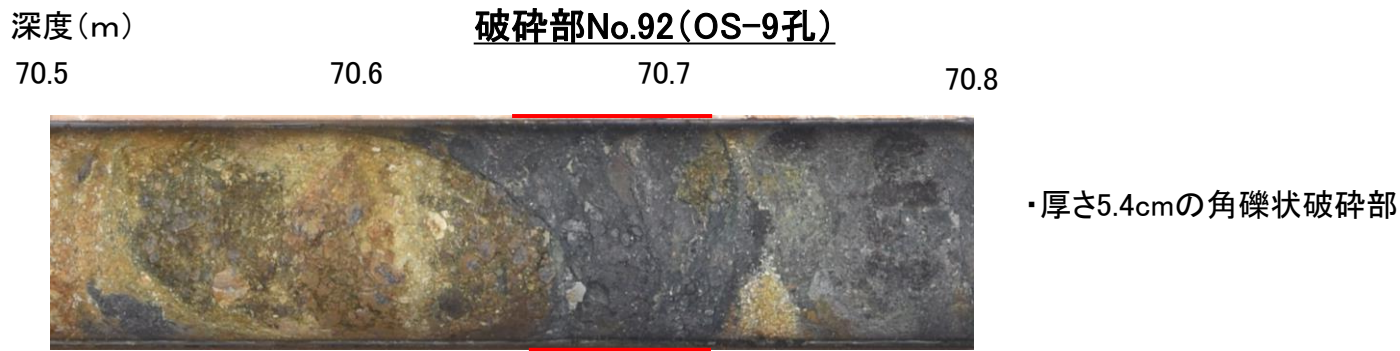

大坪川ダム基礎掘削面スケッチ

走向・傾斜が福浦断層と異なり、大坪川ダム基礎掘削面の想定延長位置に対応する破碎部が認められない。

## 【福浦断層以外の破碎部の連続性確認(OS-9孔) (7/8)】

深度(m)

破碎部No.93(OS-9孔)

71.0 71.1 71.2 71.3



・厚さ0.1~0.5cmの粘土状破碎部及び厚さ0.6~2.0cmの固結した破碎部

コア写真

== 破碎部

深度(m)

深度(m)

71.0 71.1 71.2 71.3

71.0 71.1 71.2 71.3

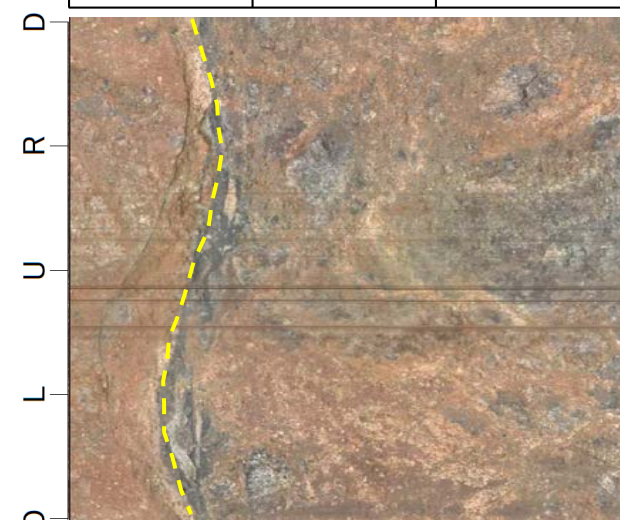

N53° E/47° SE

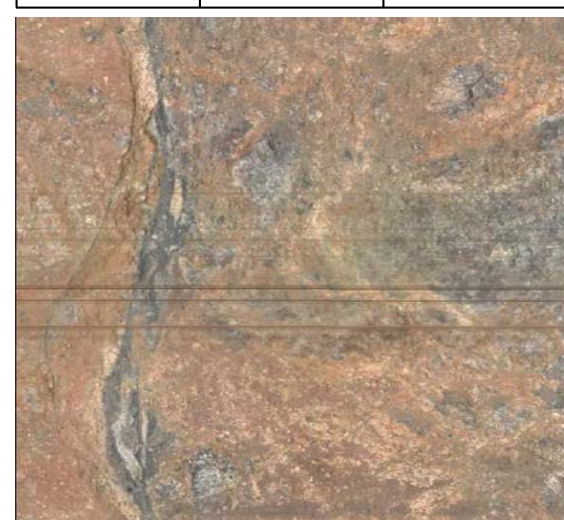

BHTV画像(左:加筆あり, 右:加筆なし)

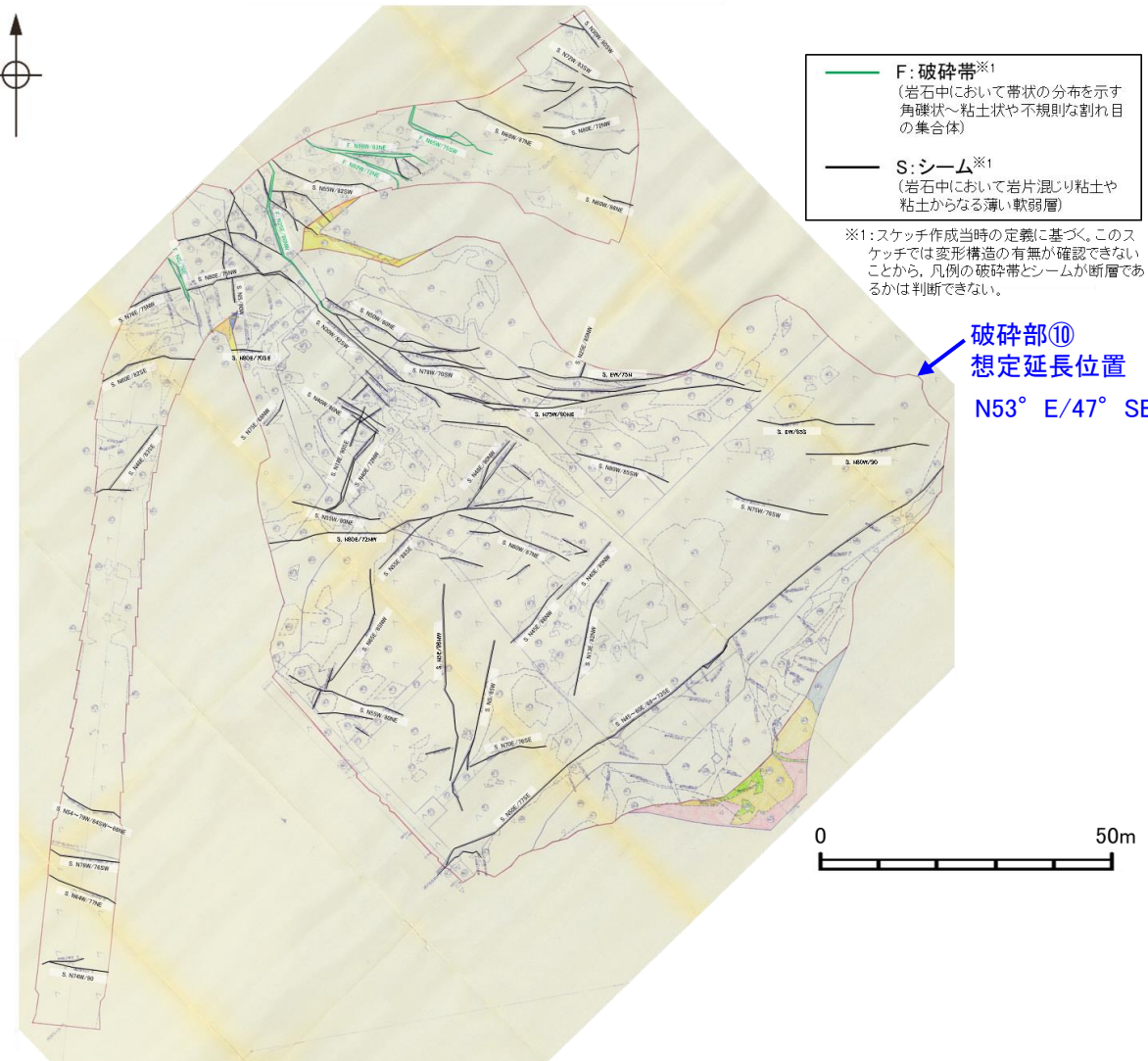

- F: 破碎帯※1  
(岩石中において帯状の分布を示す角礫状~粘土状や不規則な割れ目の集合体)
- S: シーム※1  
(岩石中において岩片混じり粘土や粘土からなる薄い軟弱層)

※1: スケッチ作成当時の定義に基づく。このスケッチでは変形構造の有無が確認できないことから、凡例の破碎帯とシームが断層であるかは判断できない。

破碎部⑩  
想定延長位置  
N53° E/47° SE

大坪川ダム基礎掘削面スケッチ

走向・傾斜が福浦断層と異なり、大坪川ダム基礎掘削面の想定延長位置に対応する破碎部が認められない。

## 【破砕部の連続性確認(OS-9孔) (8/8)】

深度(m) 79.5 79.6 79.7 79.8

### 破砕部No.94(OS-9孔)



・厚さ0.2~0.7cmの粘土状破砕部及び厚さ2.3~3.3cmの固結した破砕部

コア写真

破砕部

深度(m) 79.5 79.6 79.7 79.8

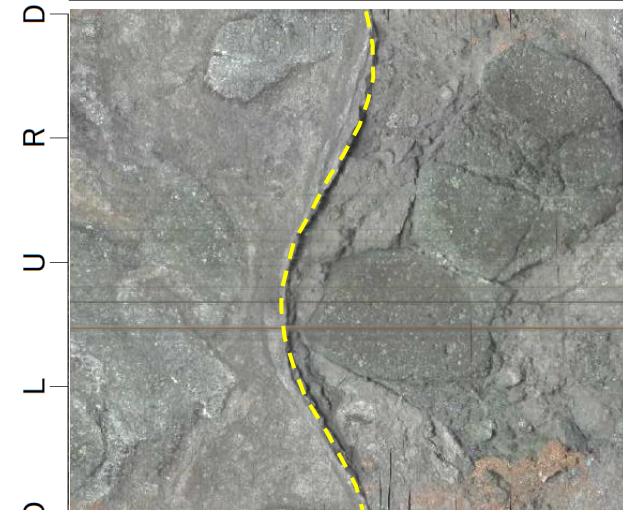

N62° E/71° SE

深度(m) 79.5 79.6 79.7 79.8

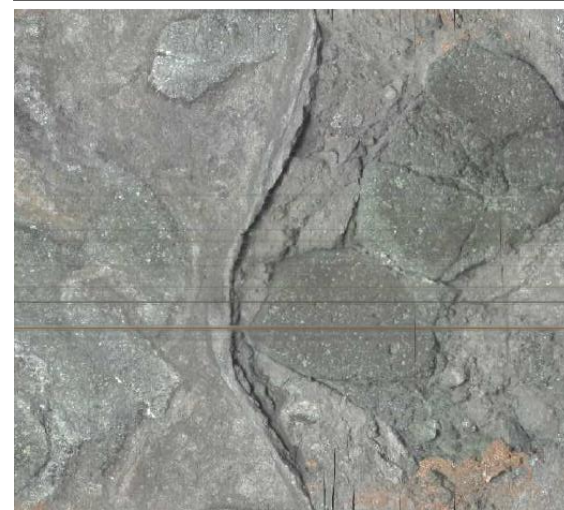

BHTV画像(左:加筆あり, 右:加筆なし)

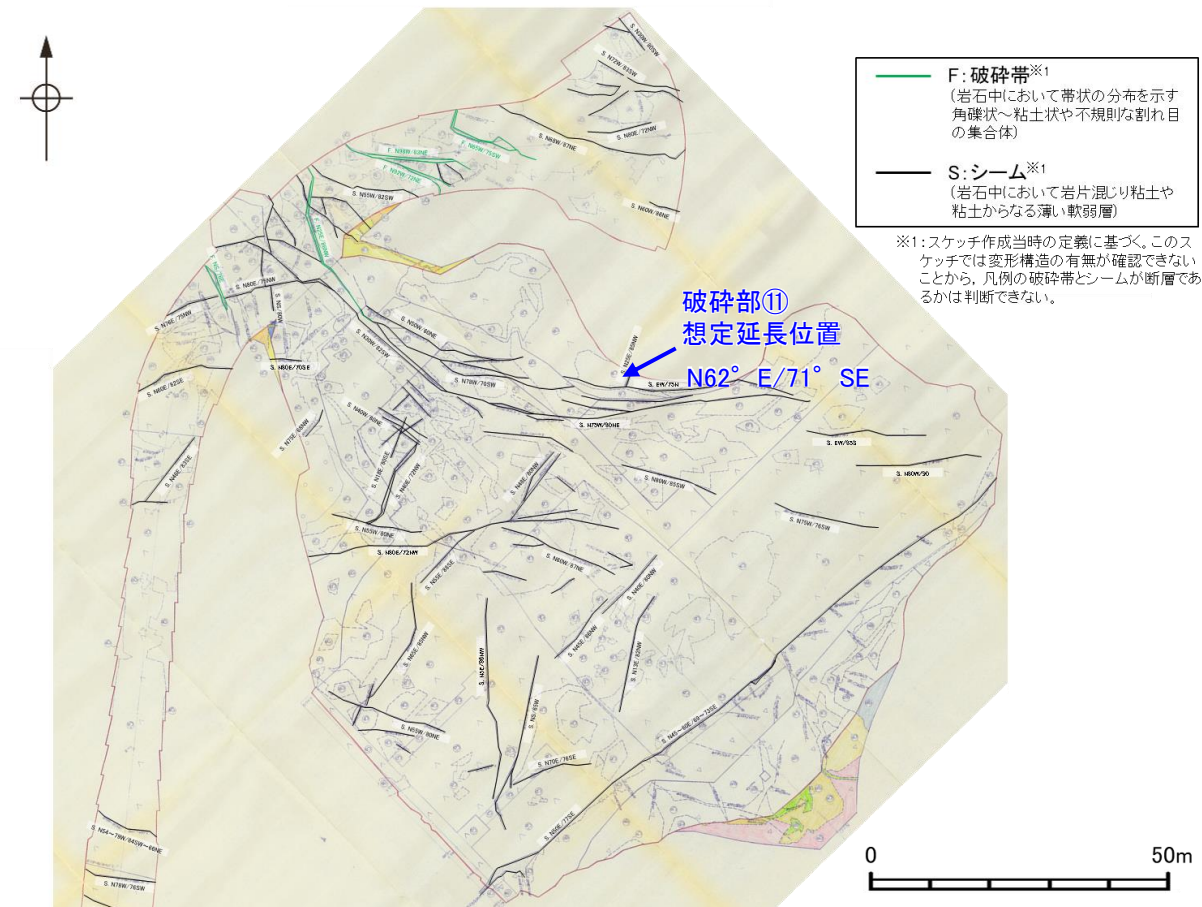

F: 破砕帯※1  
(岩石中において帯状の分布を示す角礫状~粘土状或不規則な割れ目の集合体)

S: シーム※1  
(岩石中において岩片混じり粘土や粘土からなる薄い軟弱層)

※1: スケッチ作成当時の定観に基づく。このスケッチでは変形構造の有無が確認できないことから、凡例の破砕帯とシームが断層であるかは判断できない。

大坪川ダム基礎掘削面スケッチ

走向・傾斜が福浦断層と異なり、大坪川ダム基礎掘削面の想定延長位置に対応する破砕部が認められない。

---

## (7) 福浦港東部 表土はぎ調査



←E

W→



写真①



←SE

写真②



NW→

写真③

※写真中の棒状のものが1mスケール(以下同じ)

←SE

NW→



写真④



写真⑤

←E

W→



写真⑥



写真⑦



写真⑧



←E

W→



写真⑨



写真⑩



写真⑪

←E

W→



写真⑫



写真⑬

←E

W→



写真⑭

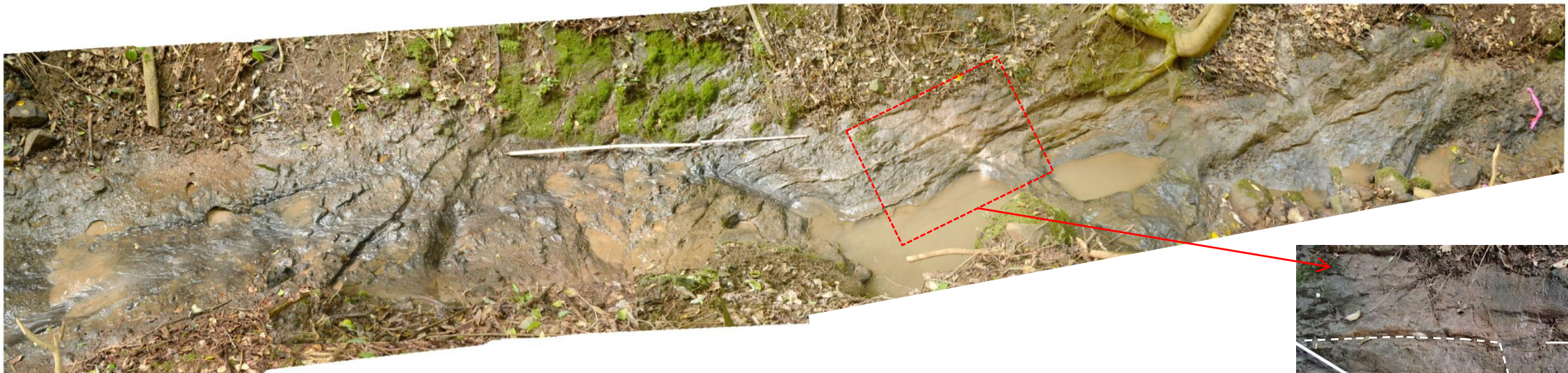

写真⑮



正断層箇所



写真⑯

←E

W→



写真⑰

正断層箇所

←NE

SW→

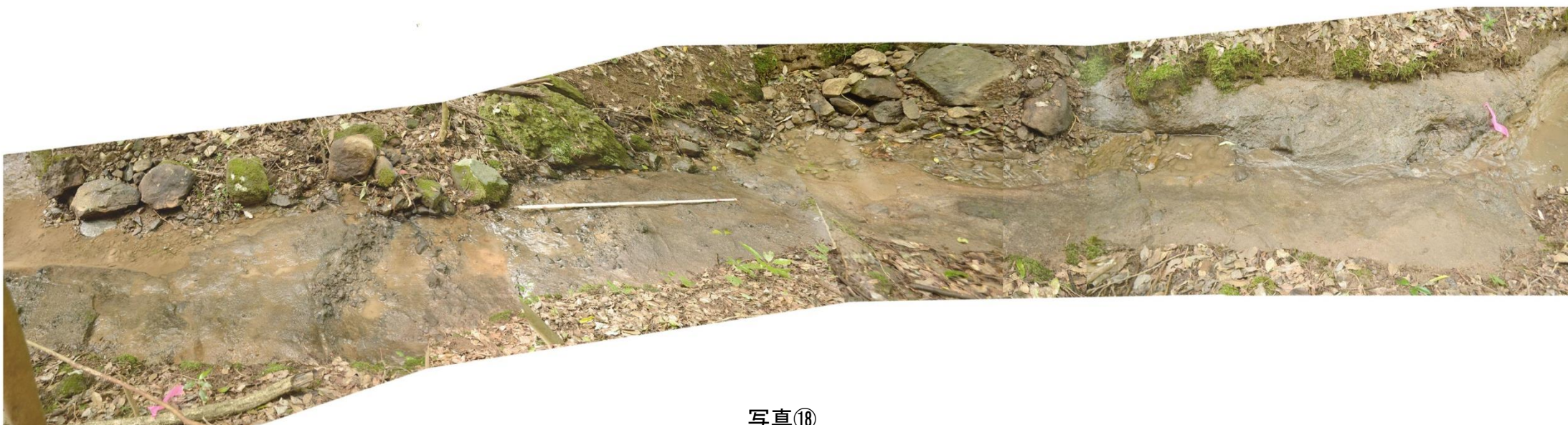

写真⑱

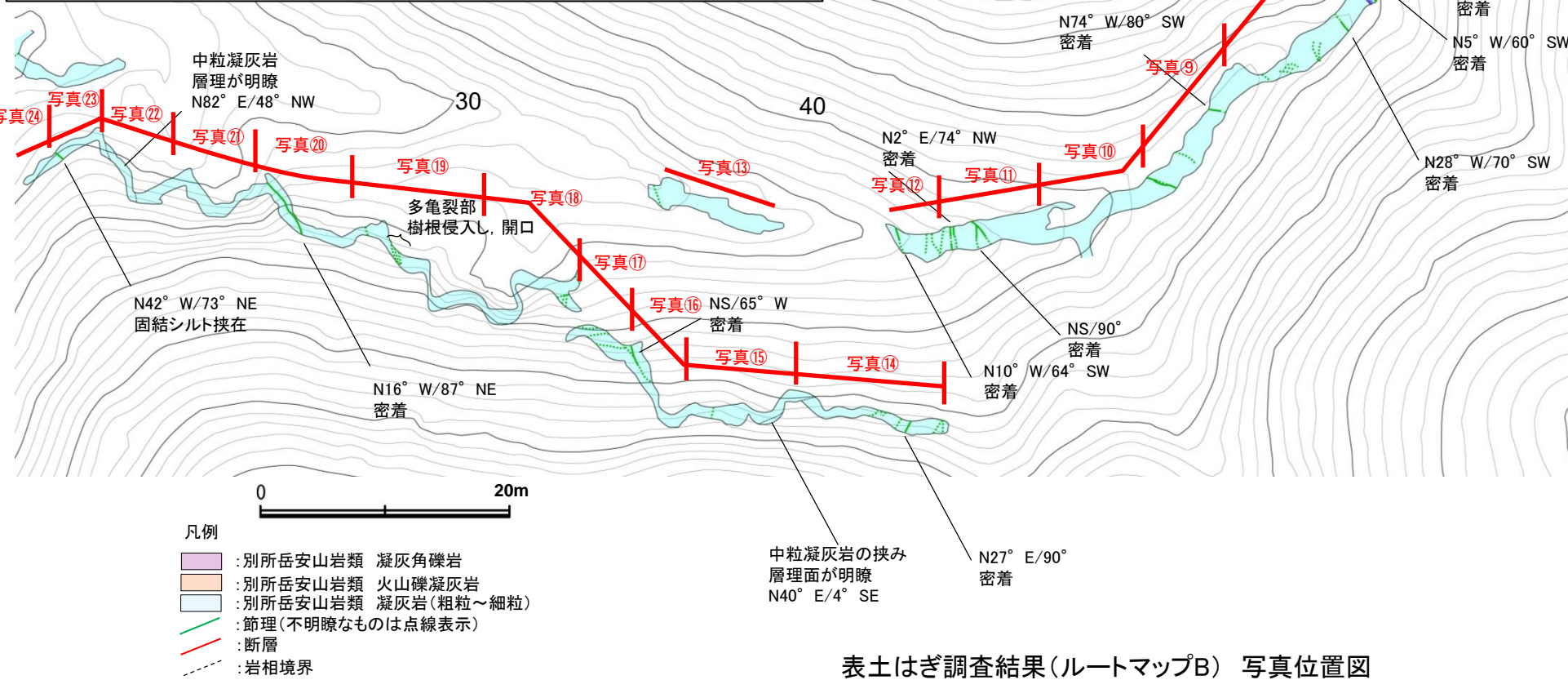
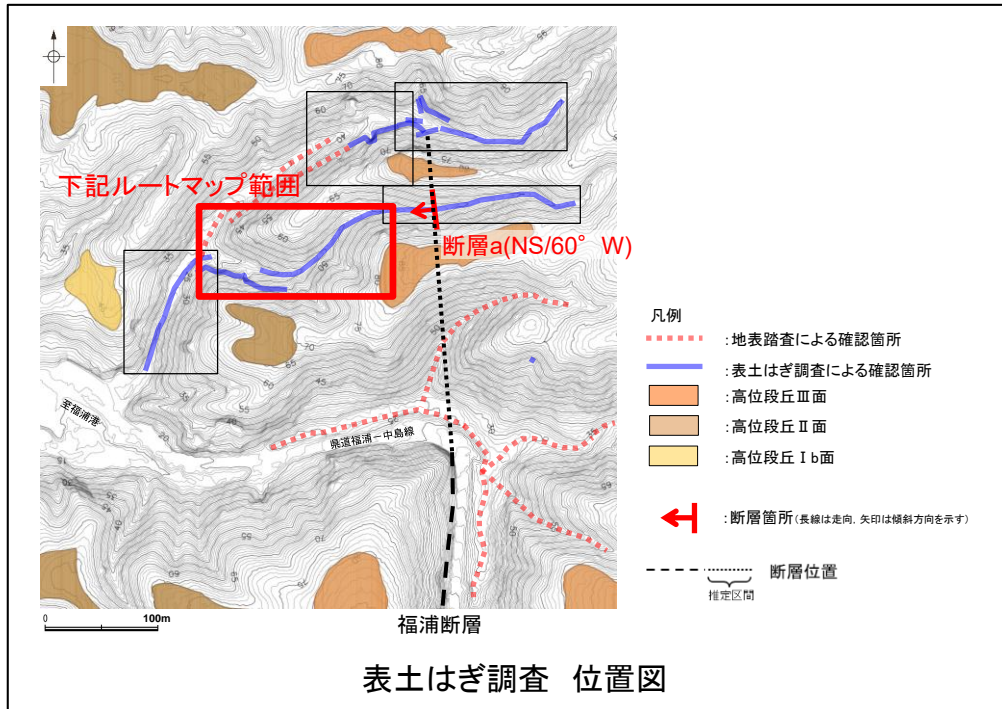

表土はぎ調査結果(ルートマップB) 写真位置図

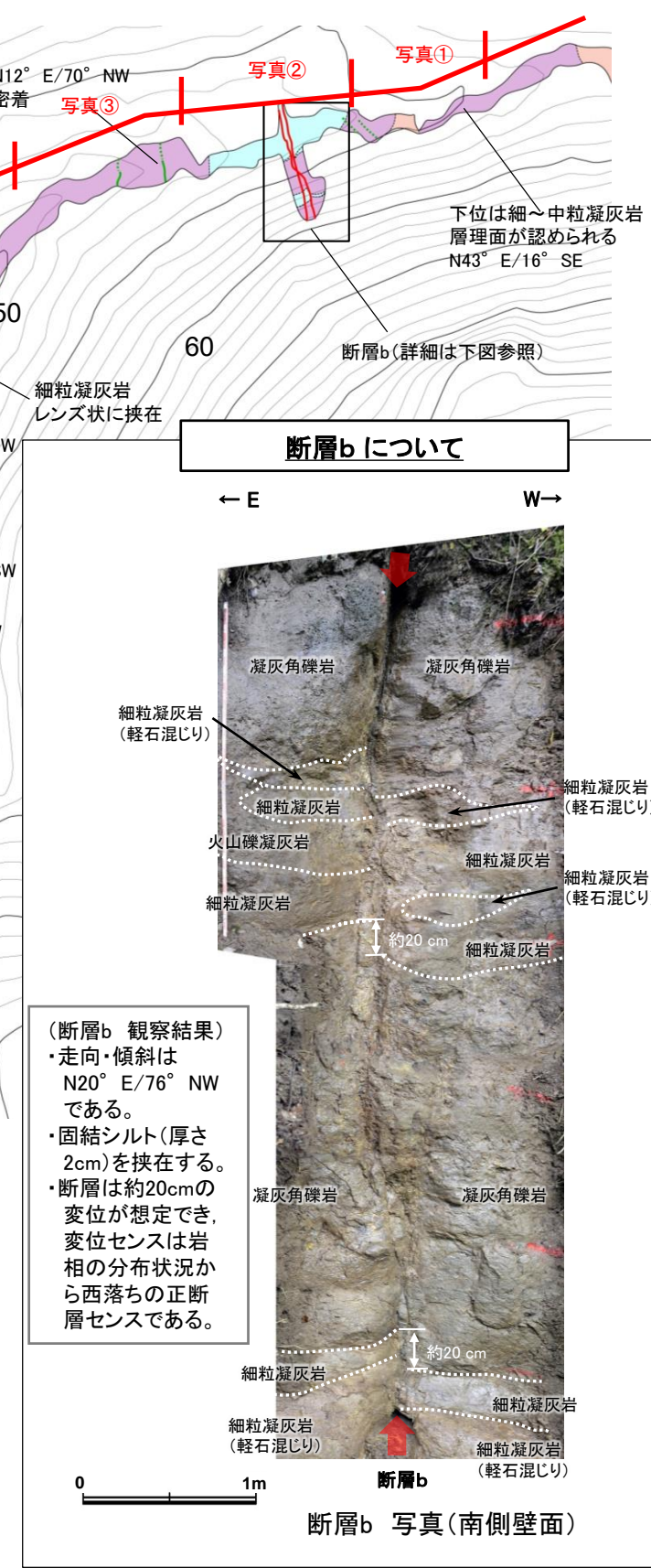

・福浦断層に対応する断層は認められない。

←E

W→



断層b

写真①



写真②

← NE

SW→



写真③

← NE

SW→



写真④



写真⑤



写真⑥

← NE

SW→



写真⑦



写真⑧



← NE

SW→



写真⑨

← E

W→



写真⑩

←E

W→

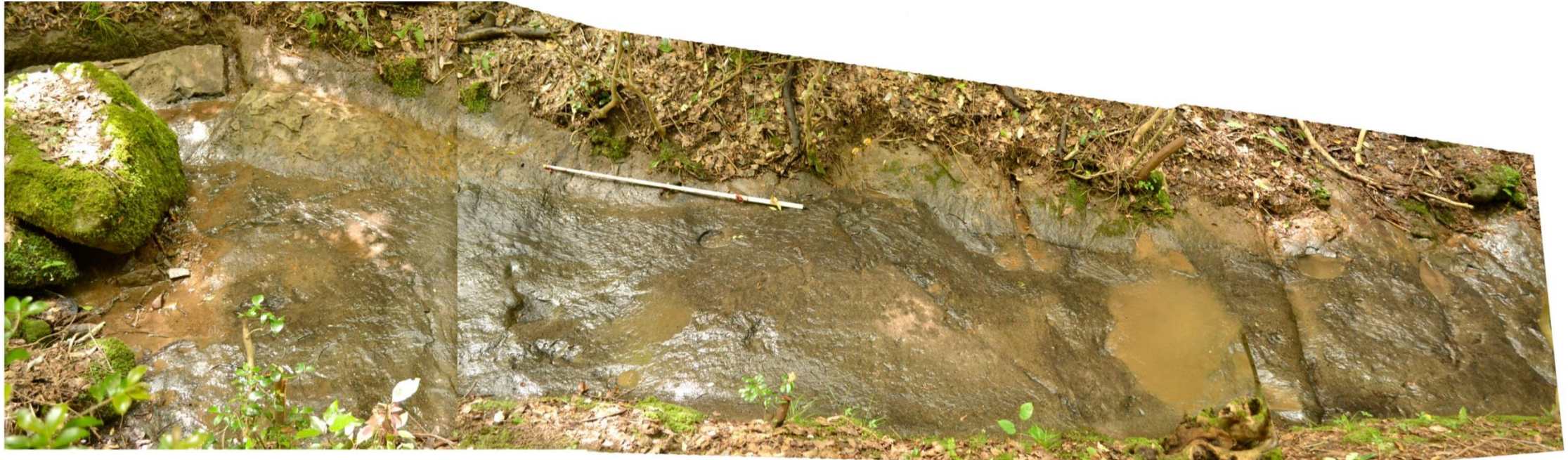

写真⑪



写真⑫

←E

W→



写真⑬



写真⑭



写真⑮

←SE

NW→



写真⑬

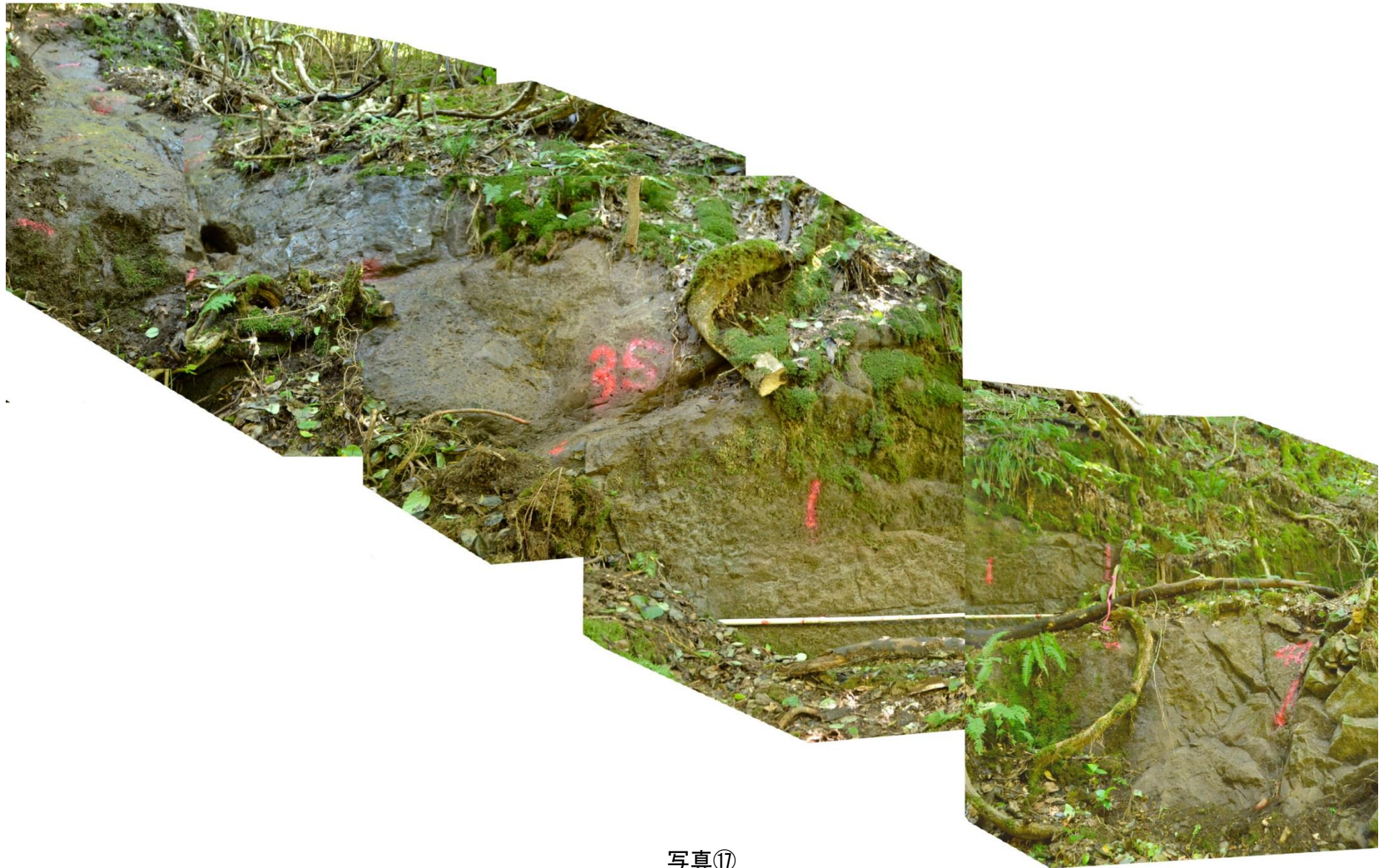

写真⑰

←E

W→



写真⑱



写真⑲

←E

W→

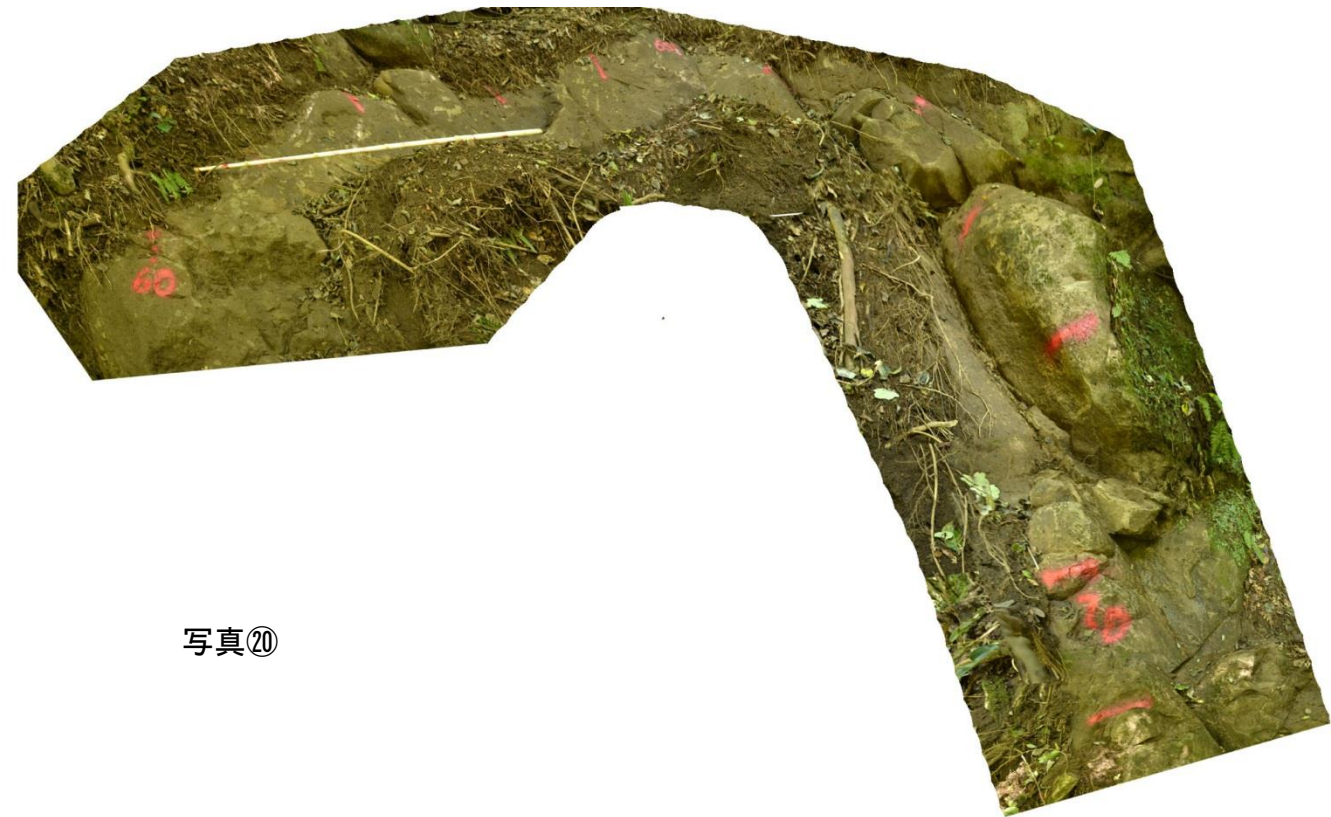

写真⑳



写真㉑

←E

W→



写真②②

←NE

SW→



写真㉓



写真㉔



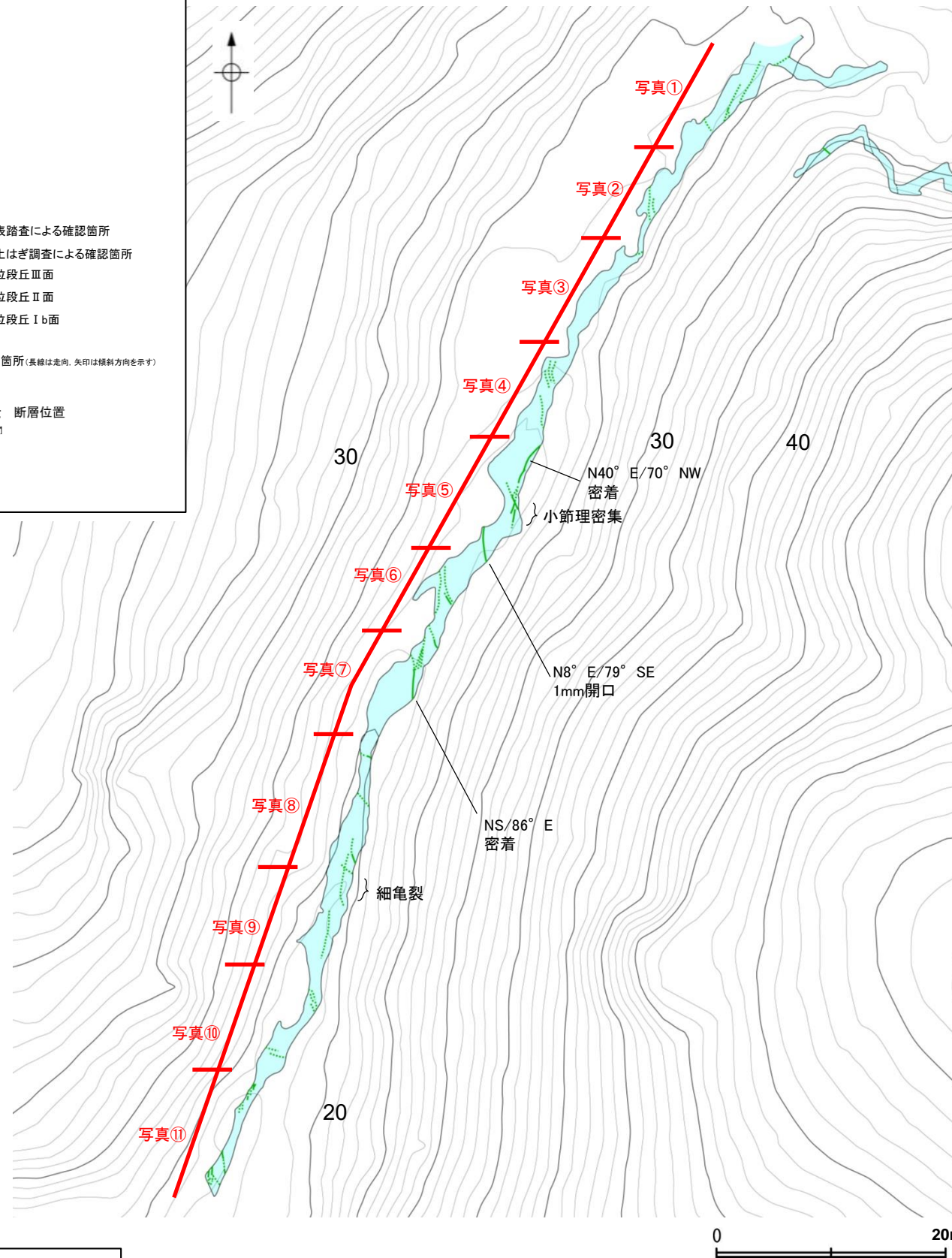
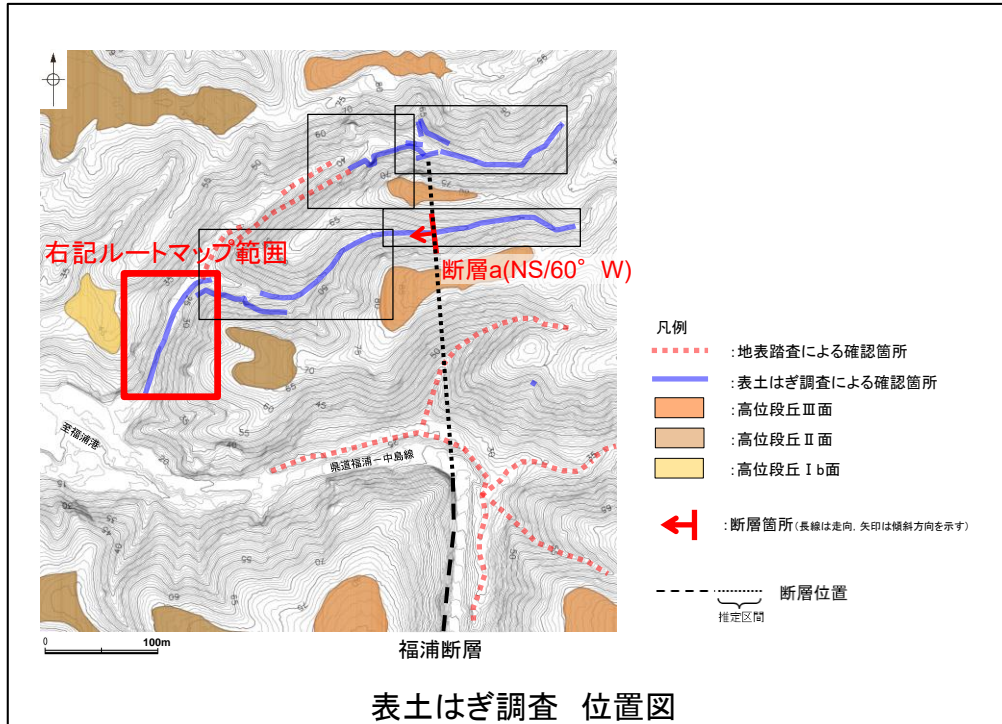

・福浦断層に対応する断層は認められない。

表土はぎ調査結果(ルートマップC) 写真位置図

← NE

SW→



写真①



写真②

← NE

SW→



写真③



写真④

← NE

SW→



写真⑤



写真⑥

← NE

SW→



写真⑦



写真⑧

← NE

SW →



写真⑨



写真⑩



写真⑪



←NE

SW→



写真①



写真②



←NE

SW→



写真③



写真④

←NE

SW→



写真⑤

←E

W→



写真⑥

←W

E→



写真⑦



写真⑧



写真⑨

← W

E →



写真⑩



写真⑪