

# 志賀原子力発電所2号炉 敷地周辺の地質・地質構造について

データ集4(音波探査記録)

2021年2月17日  
北陸電力株式会社

---

余白

# 目次

---

## データ集4(音波探査記録)

項 目	今回添付
敷地前面調査海域	4-1-1~4-1-100

---

余白

---

## 敷地前面調査海域

# 音波探査記録 添付測線

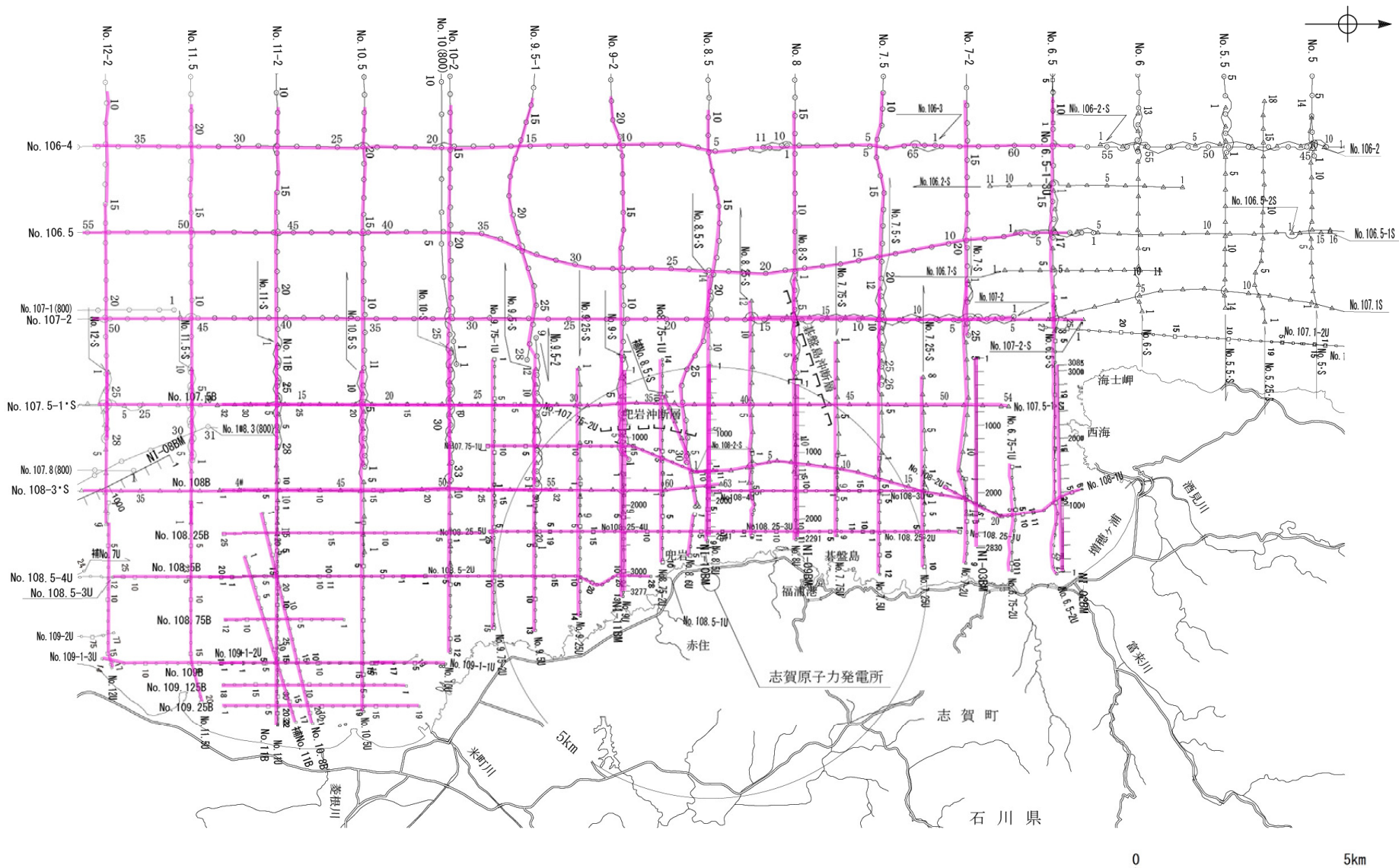

## 凡 例

- 伏在断層
- 連続性のない伏在断層
- No. 8.5 調査測線 (北陸電力: スーパー・シングルチャンネル・約2450ジュール)
- No. 9.5 調査測線 (北陸電力: スーパー・シングルチャンネル・約360ジュール)
- No. 8U 調査測線 (北陸電力: プーマー・マルチチャンネル・約200ジュール)
- No. 11B 調査測線 (北陸電力: プーマー・マルチチャンネル・約200ジュール)
- NI-09BM 調査測線 (原子力安全・保安院: プーマー・マルチチャンネル)
- 添付した音波探査記録

# No.6.5-2U①(北陸電カブーマー)

←W

E→

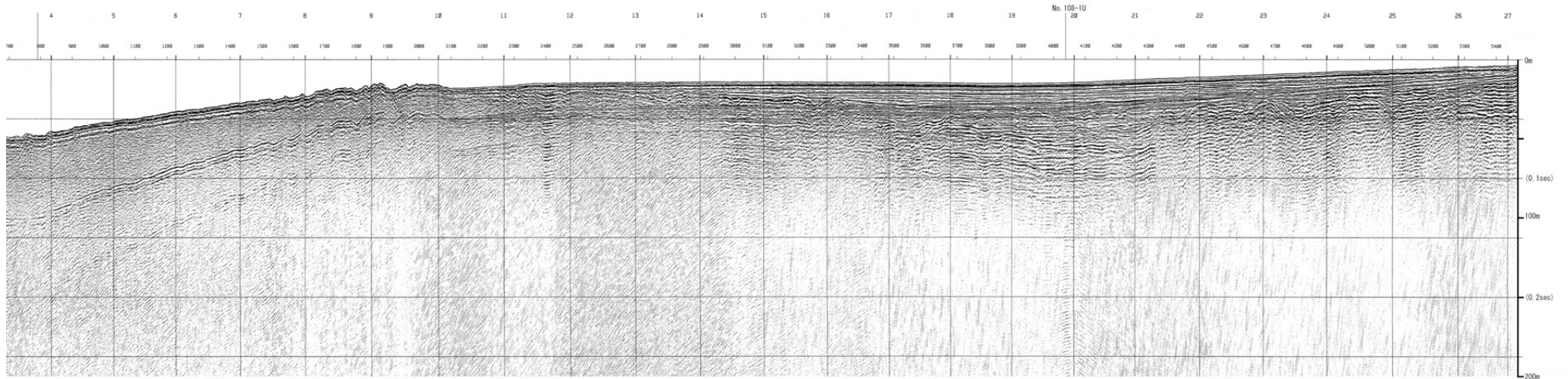

約 500m

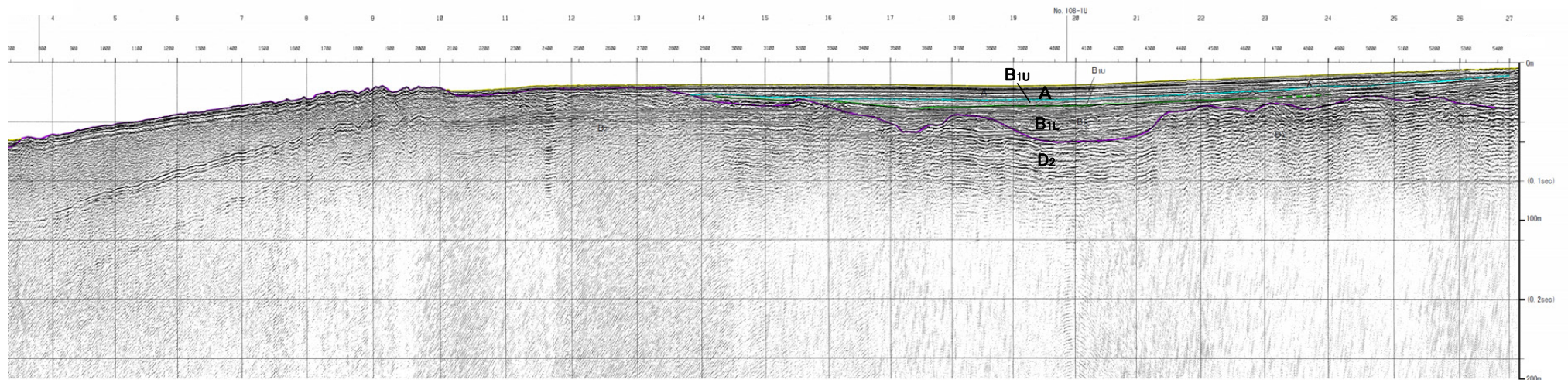

約 500m

地質時代		地質層序
第四紀	完新世	A層
	後期	B <sub>1U</sub> 層 B <sub>1L</sub> 層
	中期	B <sub>2</sub> 層
	前期	B <sub>3</sub> 層
第三紀	新第三紀	C層
	中第三紀	D層
古第三紀		D <sub>2</sub> 層
先第三紀		

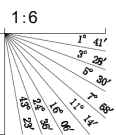

# No.6.5-2U②(北陸電カブーマー)

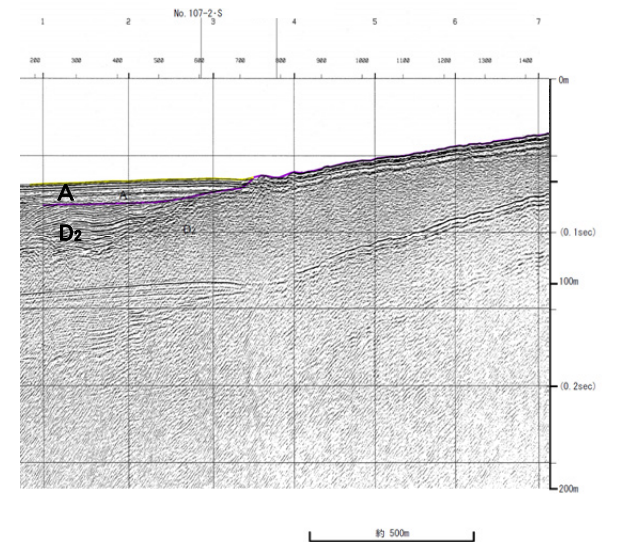
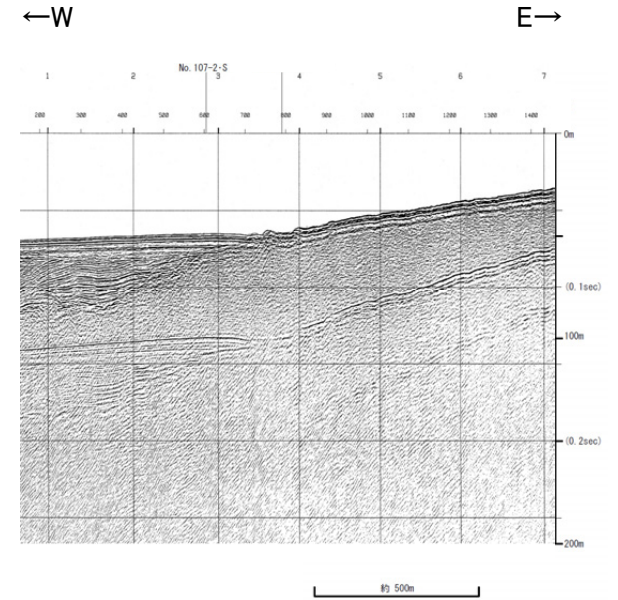

地質時代		地質層序
第四紀	完新世	A層
	更新世	B <sub>1</sub> 層
		B <sub>2</sub> 層
		B <sub>3</sub> 層
	中更新世	B層
前期	C層	
第三紀	新第三紀	C <sub>1</sub> 層
	中新世	C <sub>2</sub> 層
	古第三紀	D層
先第三紀	D <sub>1</sub> 層	
		D <sub>2</sub> 層

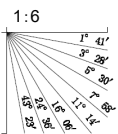



# No.6.5・S(北陸電カスパーカー)

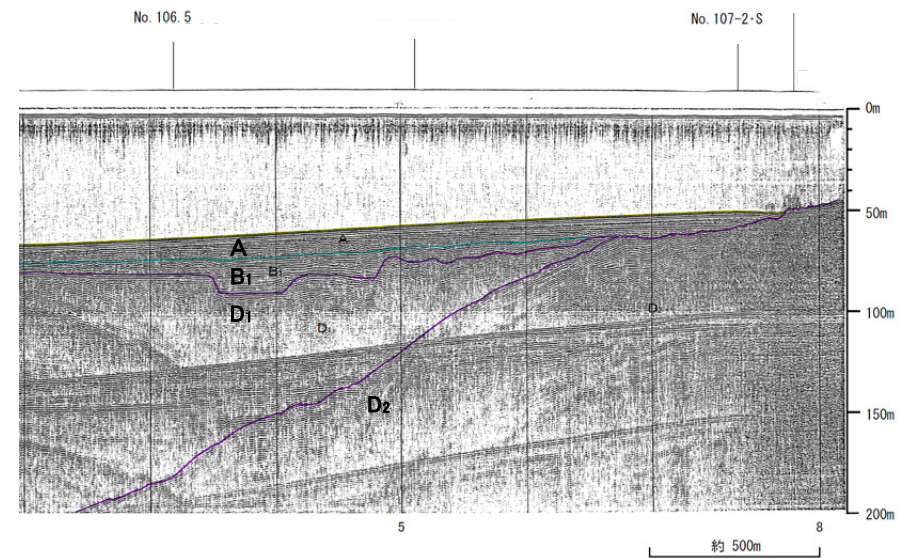
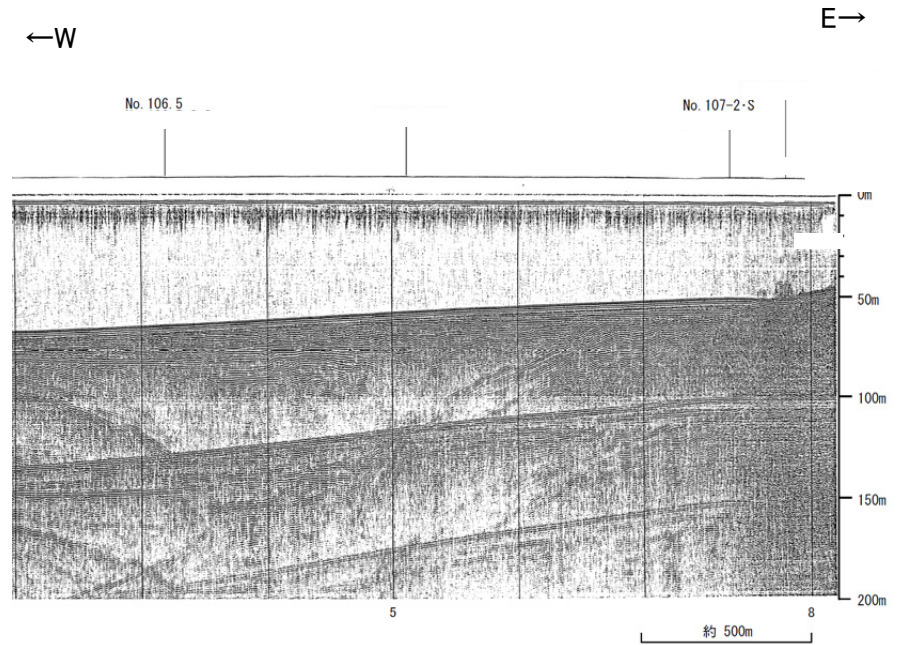

地質時代		地質層序	
第四紀	完新世	A層	
	後期	B <sub>1</sub> 層	B <sub>1U</sub> 層
		B <sub>1L</sub> 層	B <sub>1LL</sub> 層
	中期	B <sub>2</sub> 層	B <sub>2</sub> 層
		B <sub>3</sub> 層	B <sub>3</sub> 層
前期	C <sub>1</sub> 層	C <sub>1</sub> 層	
第三紀	鮮新世	C <sub>2</sub> 層	C <sub>2</sub> 層
	中新世	D <sub>1</sub> 層	D <sub>1</sub> 層
		D <sub>2</sub> 層	D <sub>2</sub> 層
	古第三紀	D <sub>2</sub> 層	D <sub>2</sub> 層
先第三紀			

1:6

# No.6.5(北陸電力スパーカー)

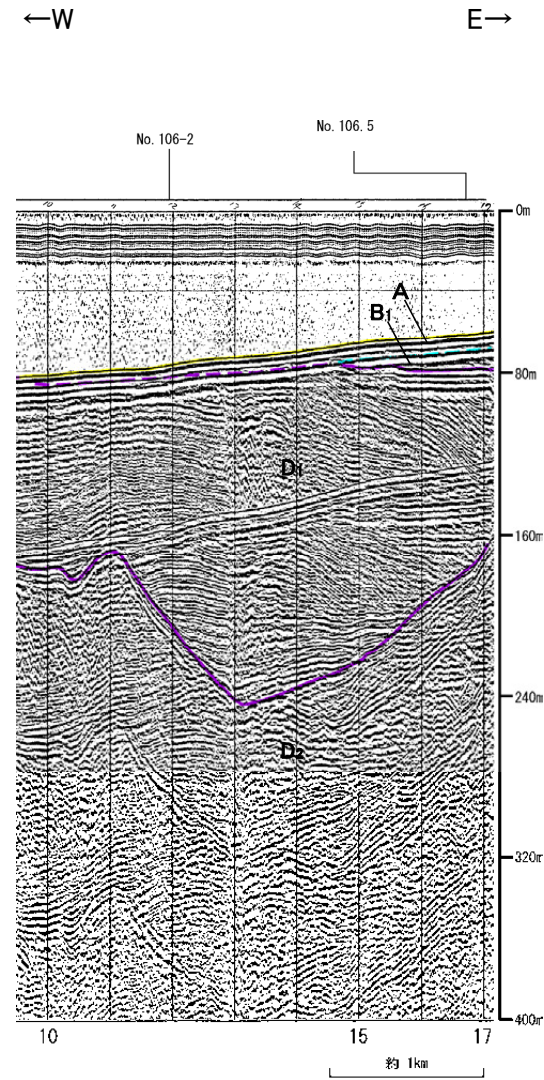
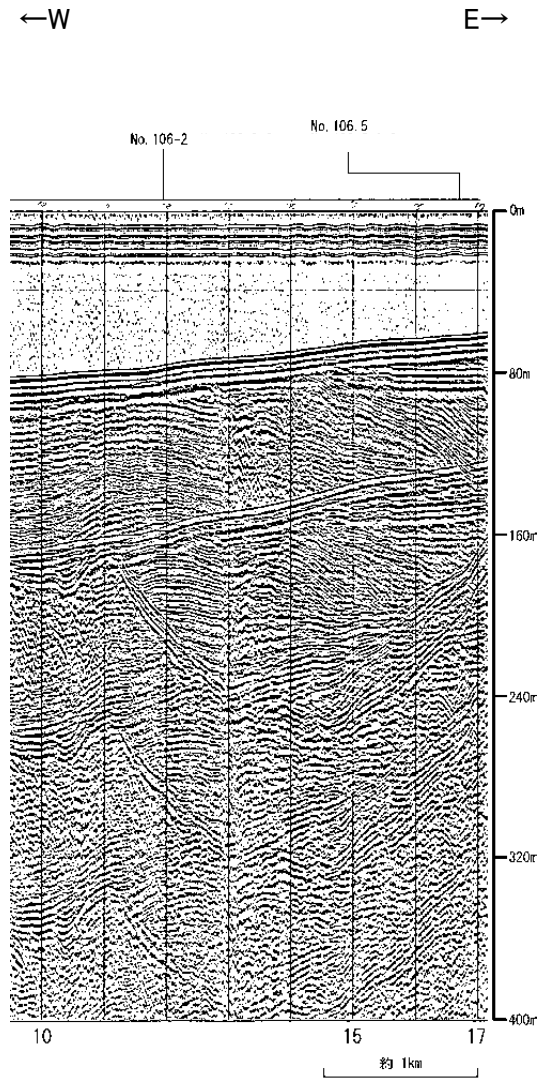

地質時代		地質層序	
第四紀	全新世	A層	
	更新世	後期	D <sub>11</sub> 層
		中期	B層
	更新世	前期	C層
		前期	D <sub>1</sub> 層
第三紀	白垩紀	D <sub>2</sub> 層	
	中新世		
	古第三紀		

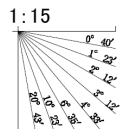

# No.6.75U(北陸電力ブーマー)

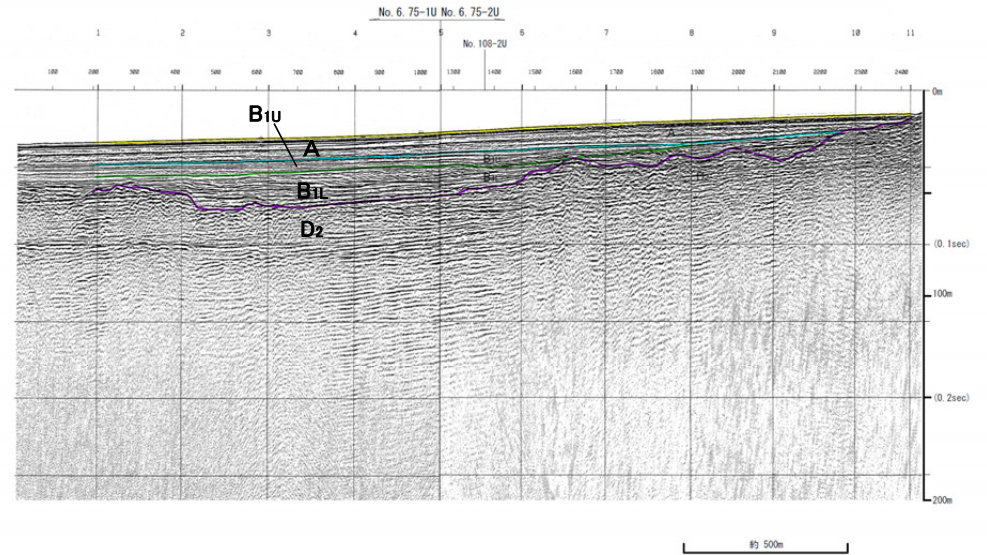
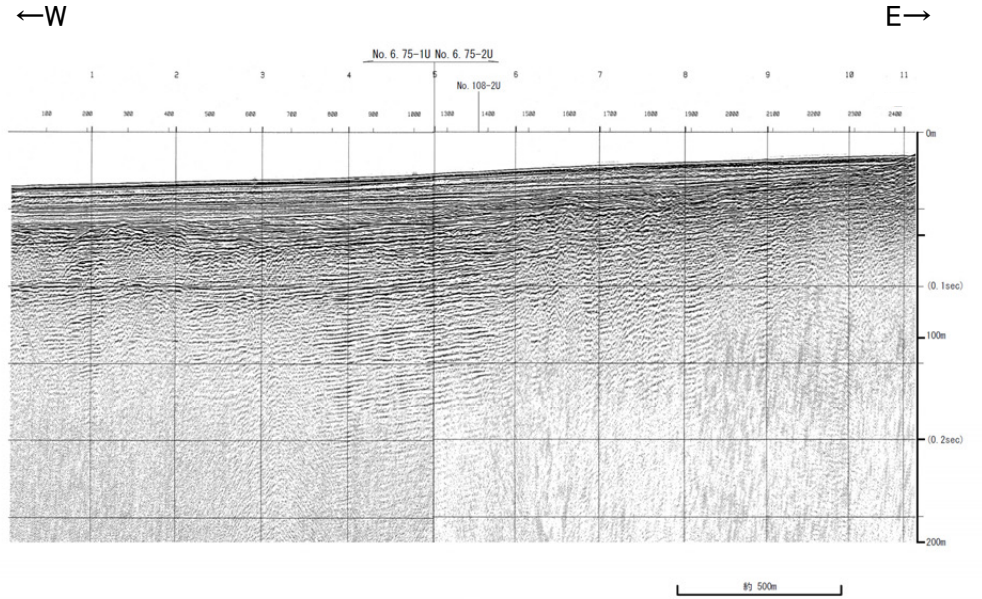

地質時代		地質層序	
第四紀	更新世	後期	A層
	更新世	中期	B <sub>1</sub> 層
			B <sub>2</sub> 層
		前期	C <sub>1</sub> 層
	新第三紀	鮮新世	C <sub>2</sub> 層
古第三紀	中新世	D <sub>1</sub> 層	
	堯岡第三紀	D <sub>2</sub> 層	

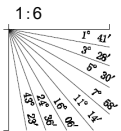

# No.7・S, No.7-2U(北陸電カスパーカー, ブーマー)

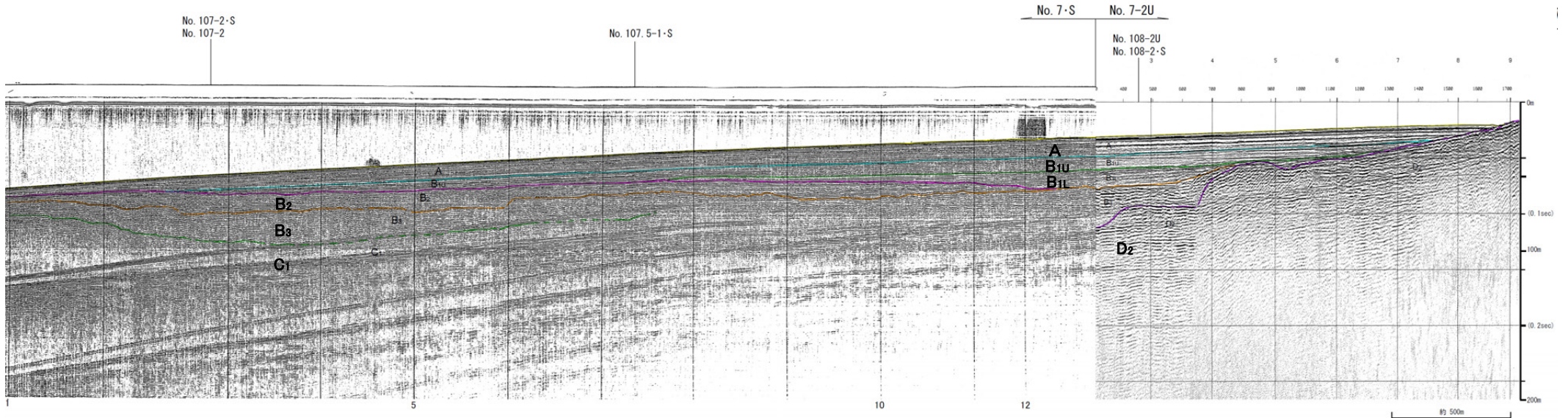
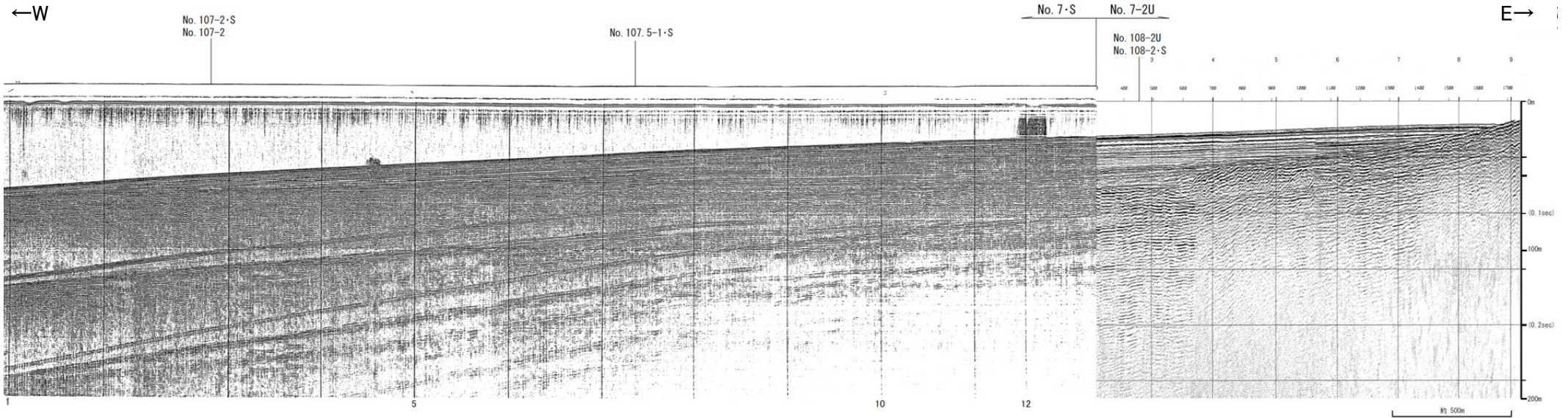

地質時代		地質層序
第四紀	更新世	A層
	後期	B <sub>1U</sub> 層
	中期	B <sub>1L</sub> 層
	前期	B <sub>2</sub> 層
第三紀	新第三紀	B <sub>3</sub> 層
	中新世	C <sub>1</sub> 層
	古第三紀	C <sub>2</sub> 層
先第三紀		D <sub>1</sub> 層
		D <sub>2</sub> 層

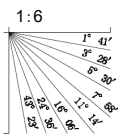

# No.7-2(北陸電カスパーカー)

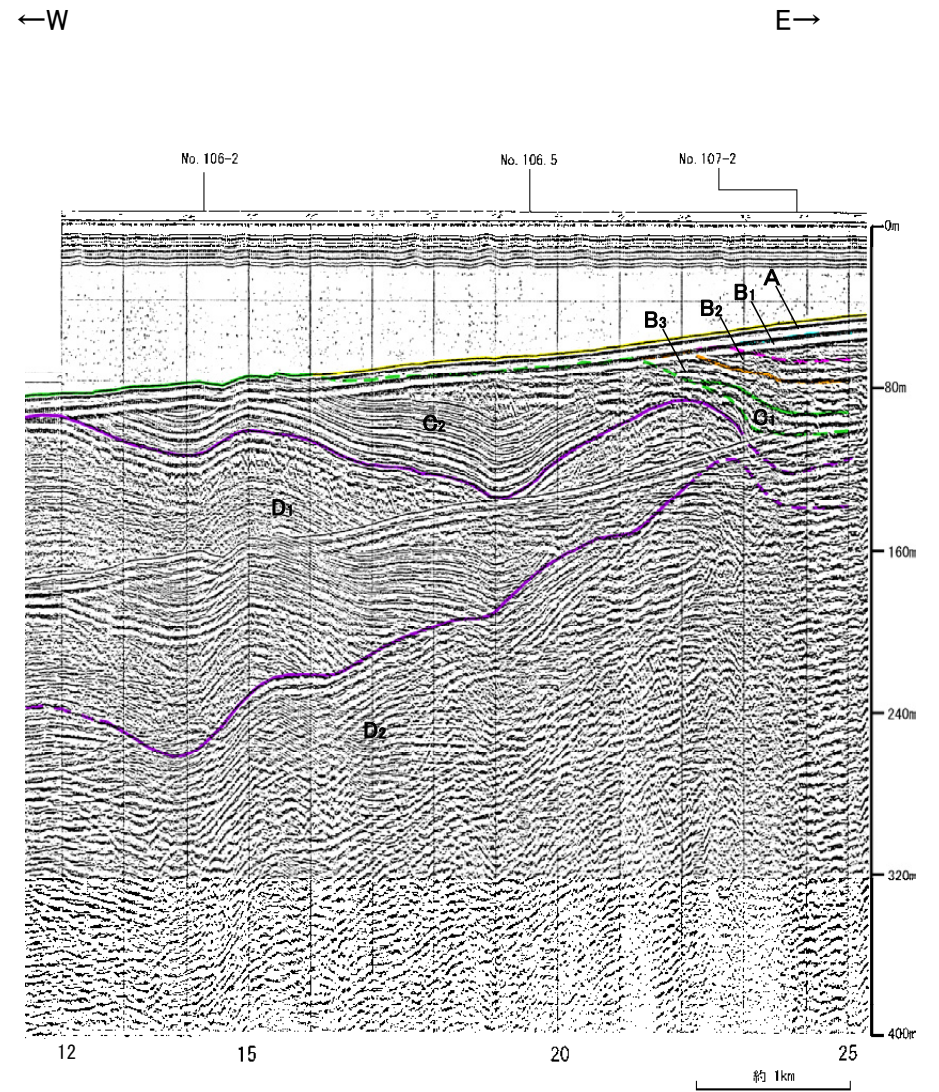
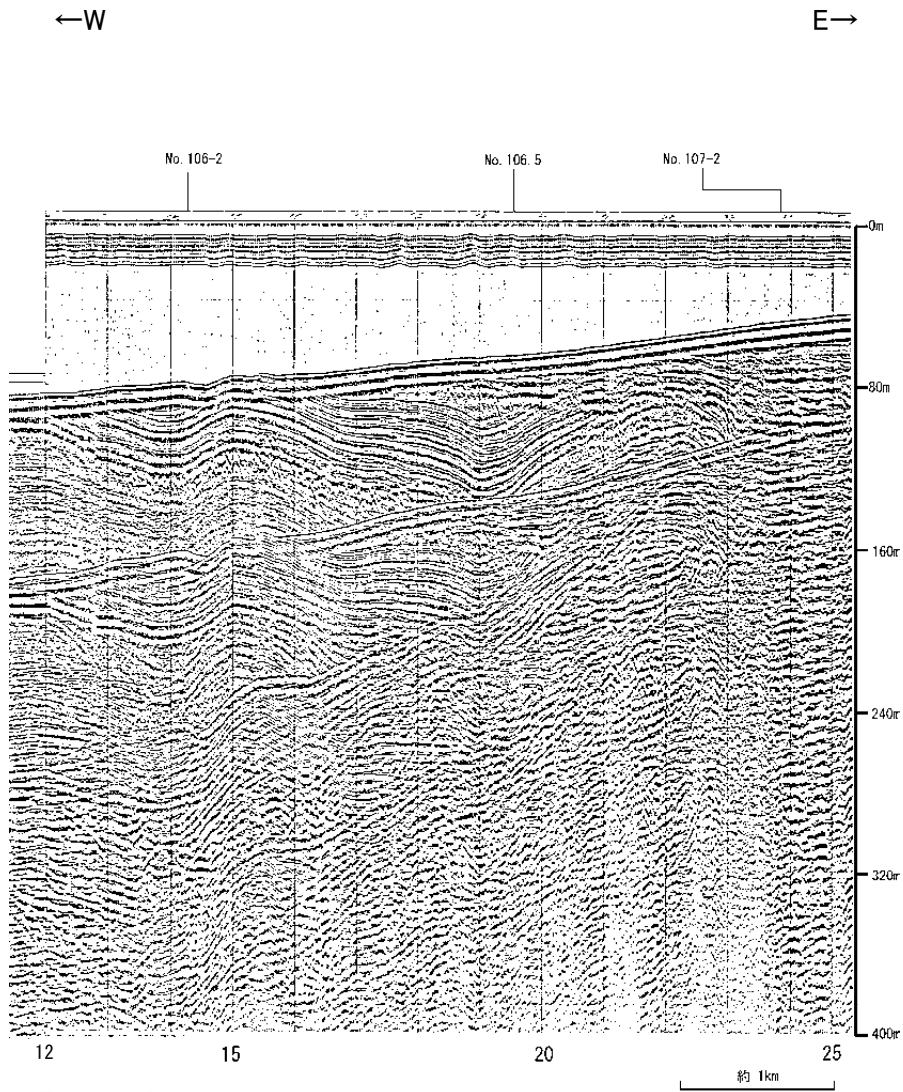

地質時代		地質層序
第四紀	完新世	A層
	後期	B <sub>1</sub> 層
		B <sub>11</sub> 層
	中期	B <sub>2</sub> 層
前期	B <sub>3</sub> 層	
第三紀	新第三紀	C層
	中新世	C <sub>1</sub> 層
	中新世	D <sub>1</sub> 層
古第三紀		D <sub>2</sub> 層
前第三紀		

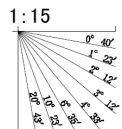

# No.7.25・S, No.7.25U(北陸電カスパーカー, ブーマー)

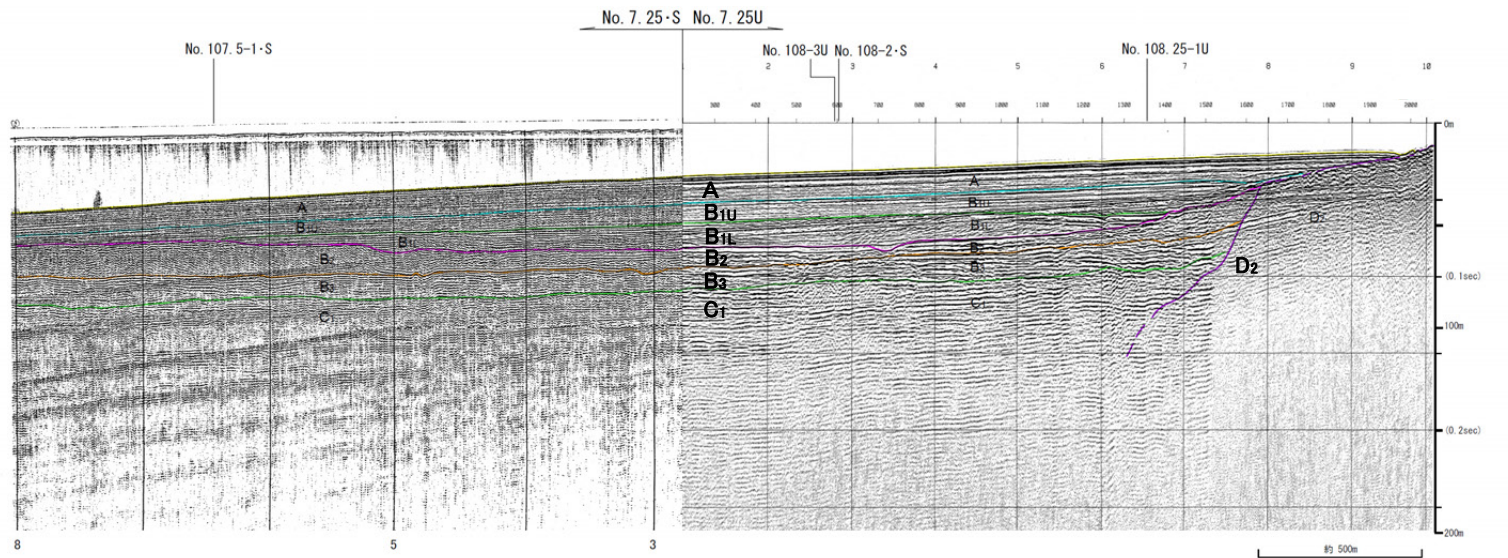
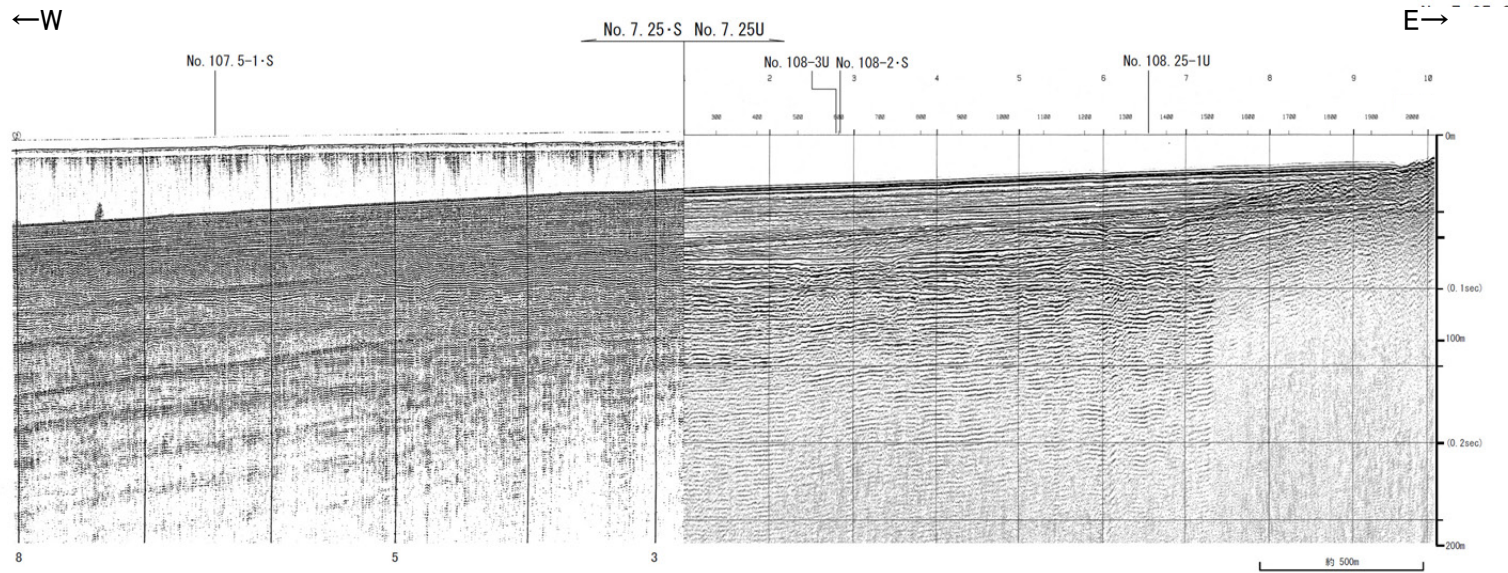

地質時代		地質層序
第四紀	完新世	A層
	更新世	B <sub>1U</sub> 層
		B <sub>1L</sub> 層
		B <sub>2</sub> 層
前期	C <sub>1</sub> 層	
第三紀	新新世	C <sub>2</sub> 層
	中新世	D <sub>1</sub> 層
	古第三紀	D <sub>2</sub> 層
先第三紀		

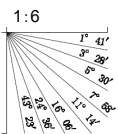

# No.7.5・S, No.7.5U① (北陸電カスパーカー, ブーマー)

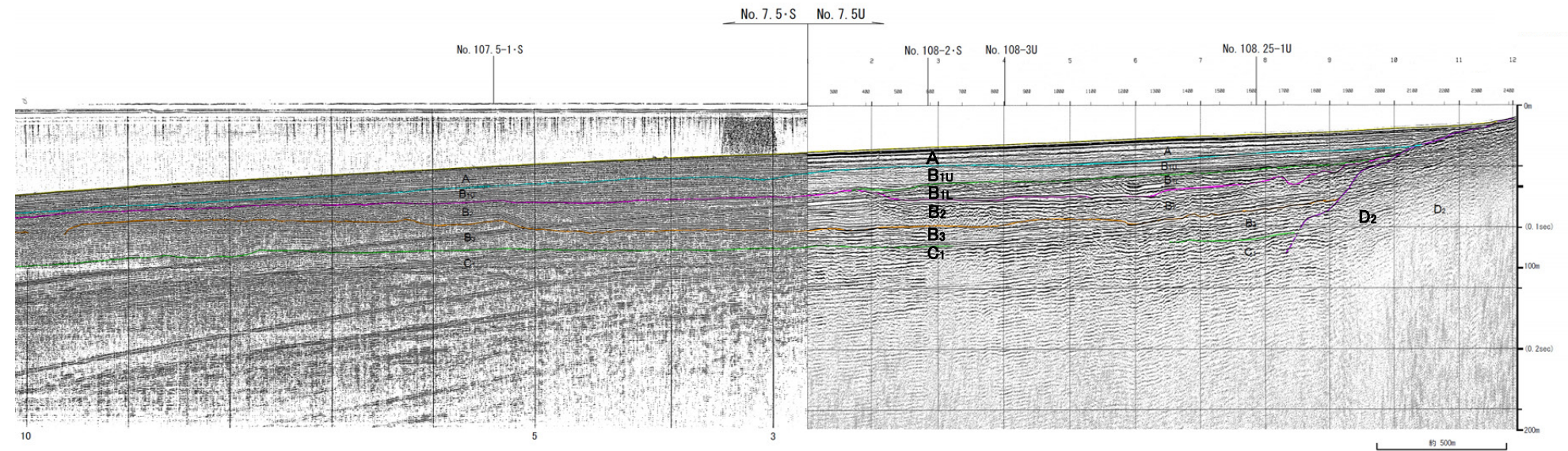
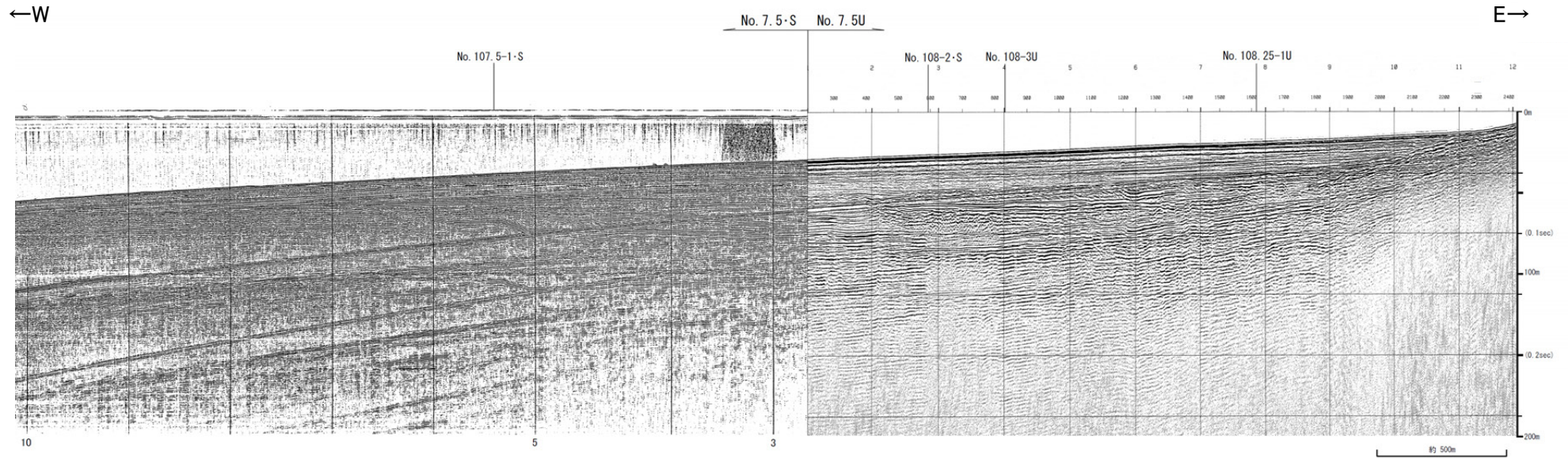

地質時代		地質層序
第四紀	完新世	A層
	後期	B <sub>10</sub> 層 B <sub>11</sub> 層
	中期	B <sub>2</sub> 層 B <sub>3</sub> 層
	前期	C <sub>1</sub> 層 C <sub>2</sub> 層
新第三紀	鮮新世	D <sub>1</sub> 層
	中新世	D <sub>2</sub> 層
古第三紀		
寒第三紀		

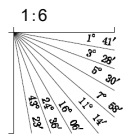

# No.7.5・S②(北陸電カスパーカー)

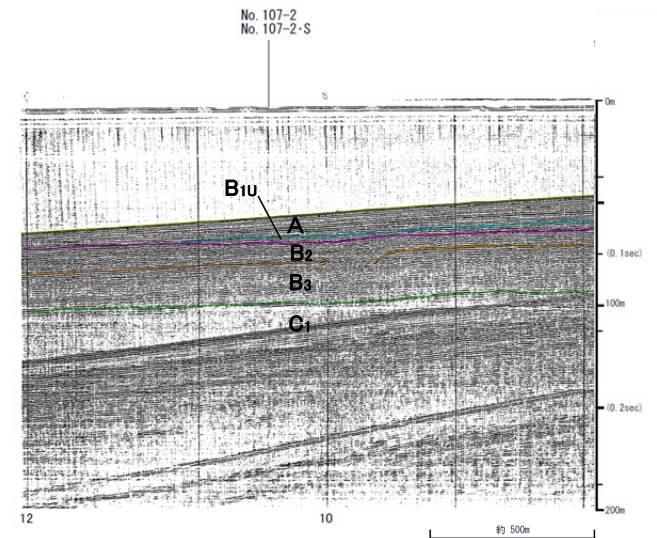
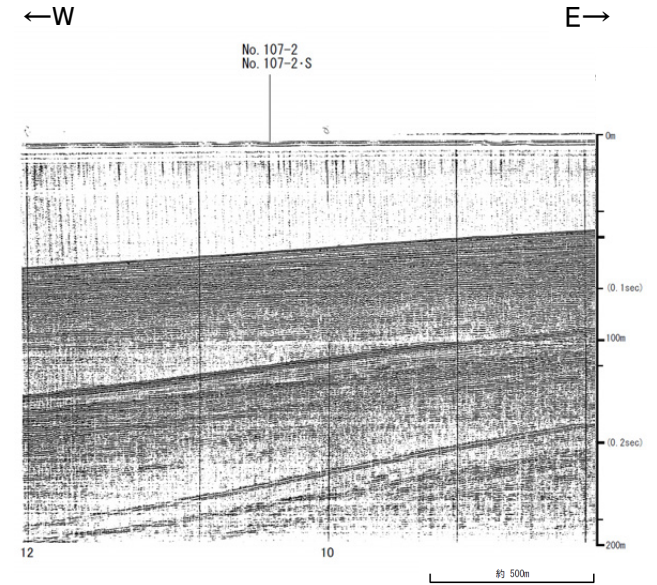

地質時代		地質層序	
第四紀	完新世	A層	
	更新世	後期	B <sub>1u</sub> 層 B <sub>1c</sub> 層
		中期	B層
		前期	B <sub>2</sub> 層 B <sub>3</sub> 層
	第三紀	新第三紀	C層
中新世		C <sub>1</sub> 層 D <sub>1</sub> 層	
古第三紀 先第三紀		D層 D <sub>2</sub> 層	

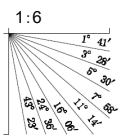



# No.7.5①(北陸電カスパーカー)

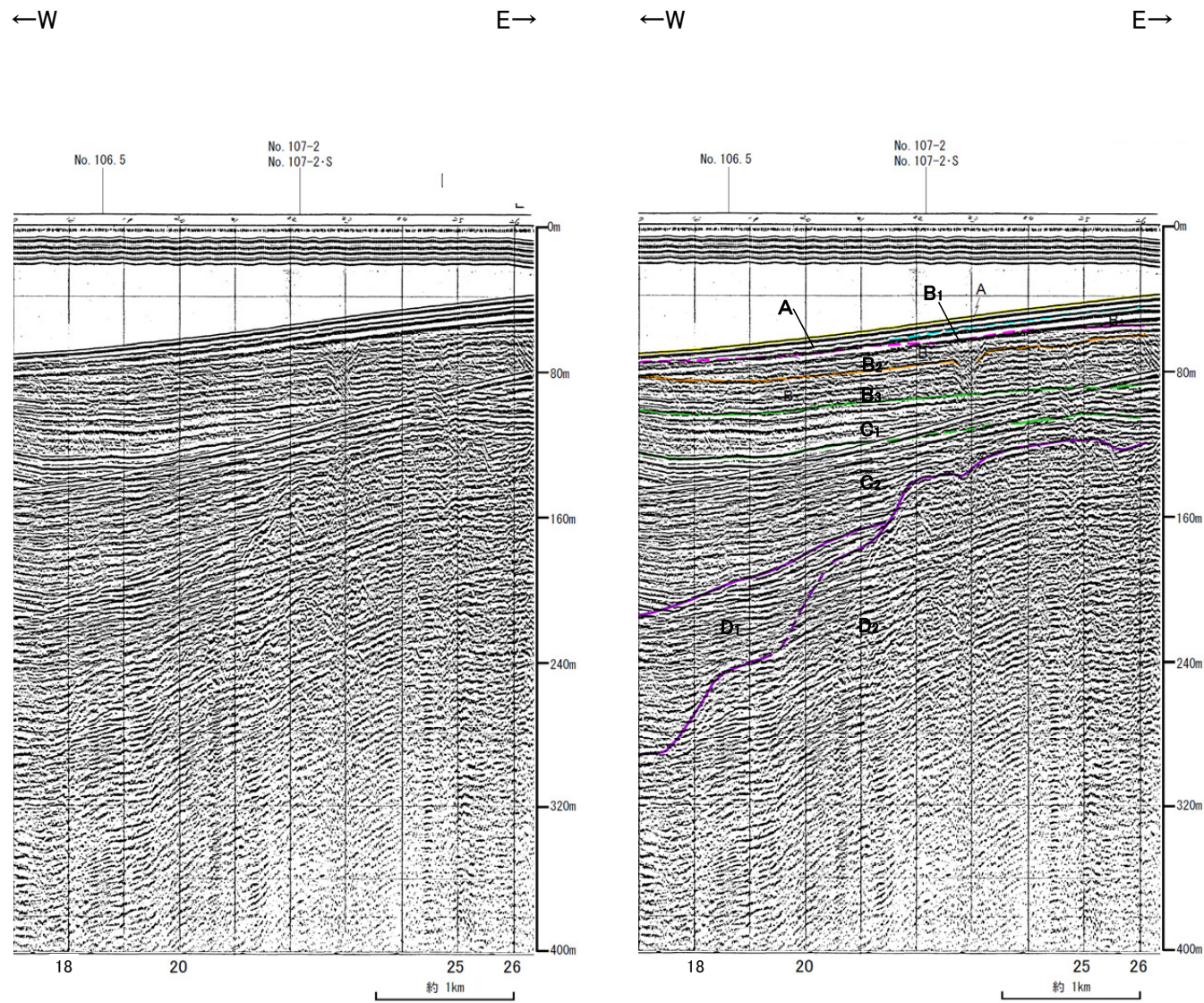

地質時代		地質層序	
第四紀	更新世	A層	
		B <sub>1</sub> 層	B <sub>10</sub> 層
	中期	B <sub>2</sub> 層	B <sub>11</sub> 層
		B <sub>2</sub> 層	B <sub>2</sub> 層
	前期	C <sub>1</sub> 層	
第三紀	鮮新世	C <sub>2</sub> 層	
	中新世	D <sub>1</sub> 層	
		D <sub>2</sub> 層	
古第三紀			
先第三紀			

1:15

# No.7.5②(北陸電カスパーカー)

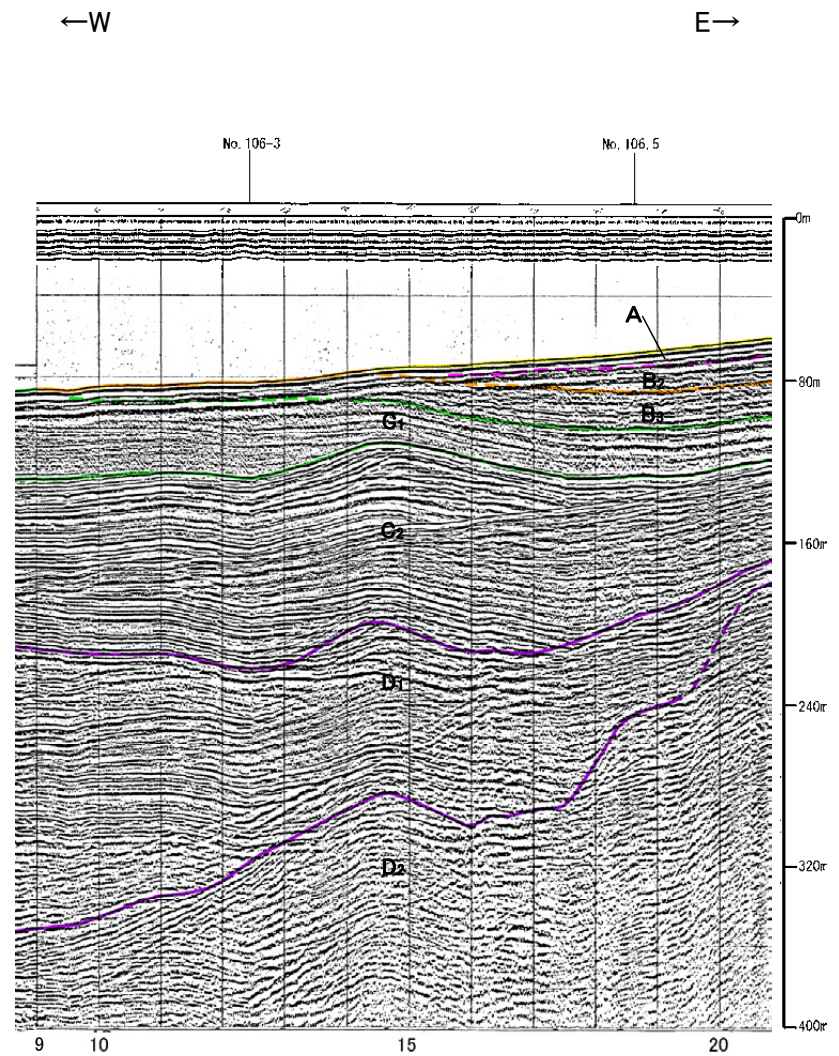
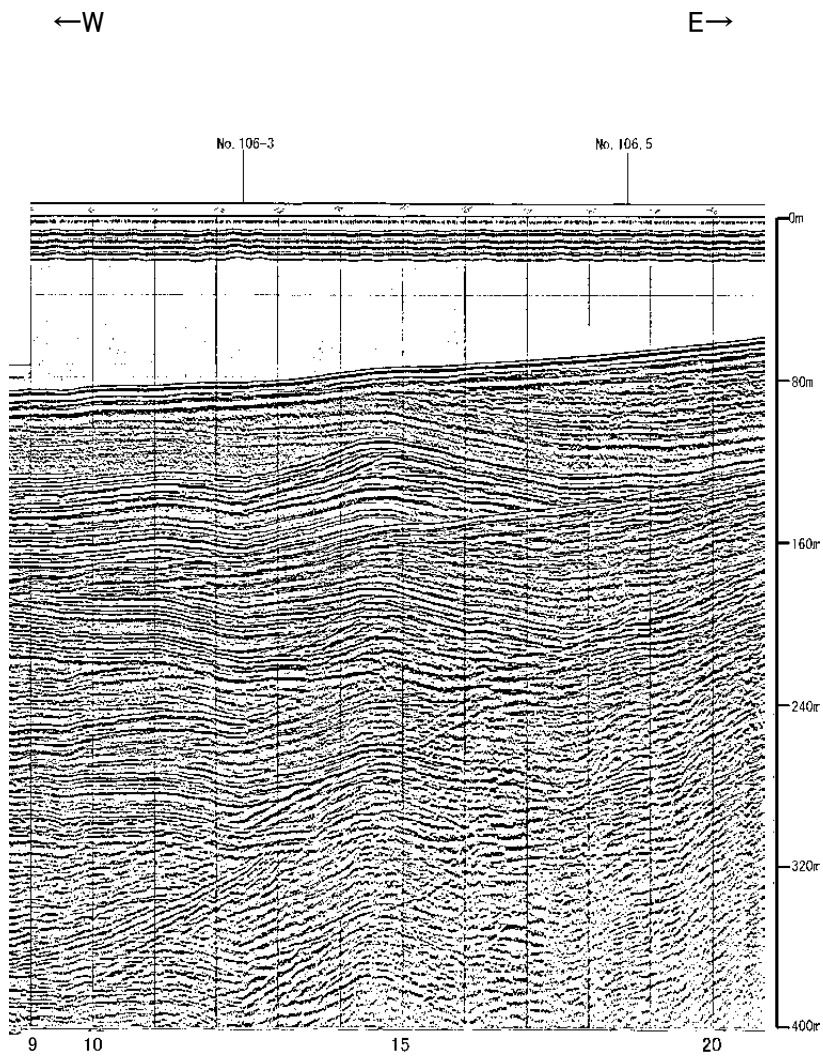

地質時代		地質層序		
第四紀	更新世	A層		
	中期	B層	B <sub>1</sub> 層, B <sub>10</sub> 層, B <sub>11</sub> 層, B <sub>2</sub> 層, B <sub>3</sub> 層	
		前期	C層	C <sub>1</sub> 層
			D層	D <sub>1</sub> 層, D <sub>2</sub> 層
	第三紀	中新世		
古第三紀				
先第三紀				

1:15

約 1km

約 1km

# No.7.75・S, No.7.75U(北陸電カスパーカー, ブーマー)

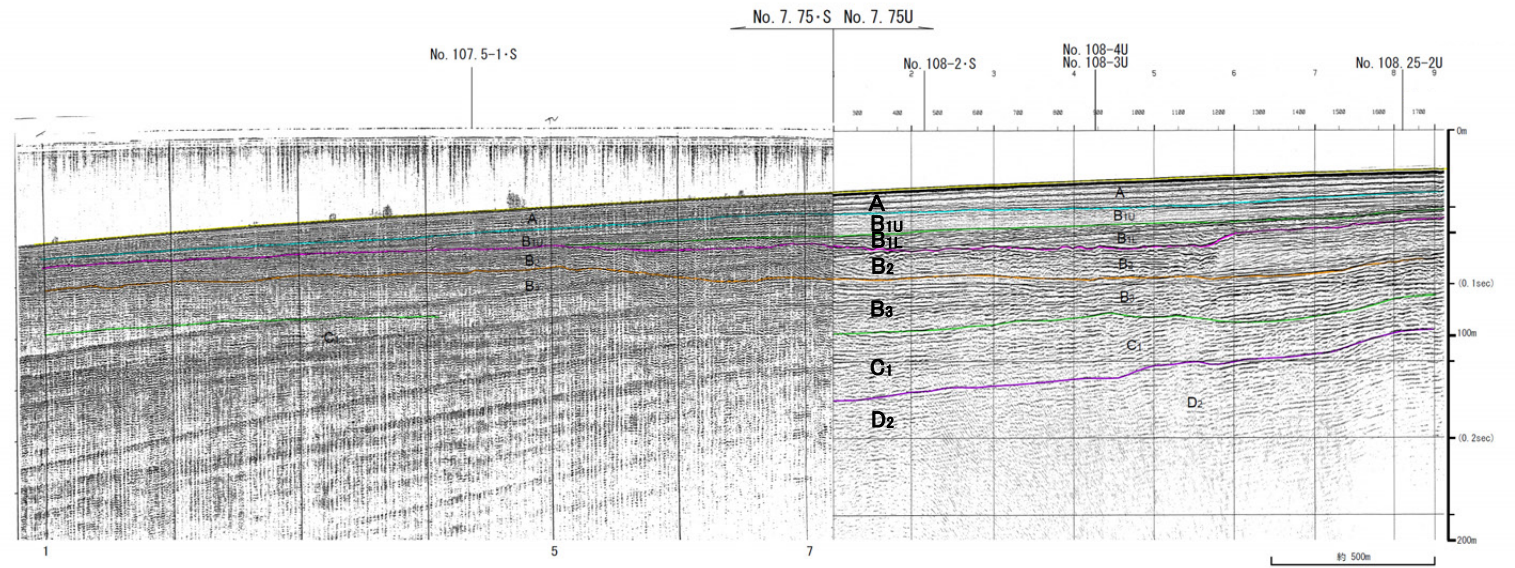
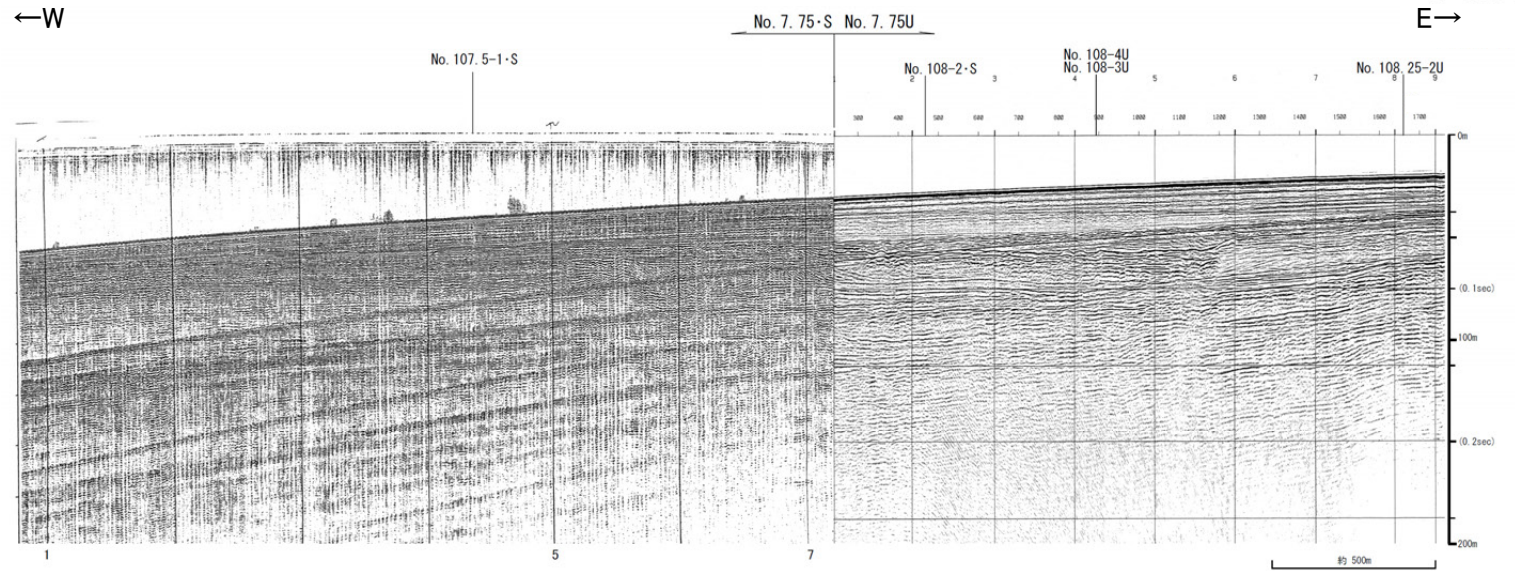

地質時代		地質層序
第四紀	完新世	A層
	後期	B <sub>1U</sub> 層 B <sub>1L</sub> 層
	中期	B <sub>2</sub> 層 B <sub>3</sub> 層
	前期	C <sub>1</sub> 層 C <sub>2</sub> 層
新第三紀	新新世	D <sub>1</sub> 層
	中新世	D <sub>2</sub> 層
古第三紀		
寒第三紀		

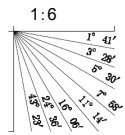

# No.8・S, No.8U(北陸電カスパーカー, ブーマー)

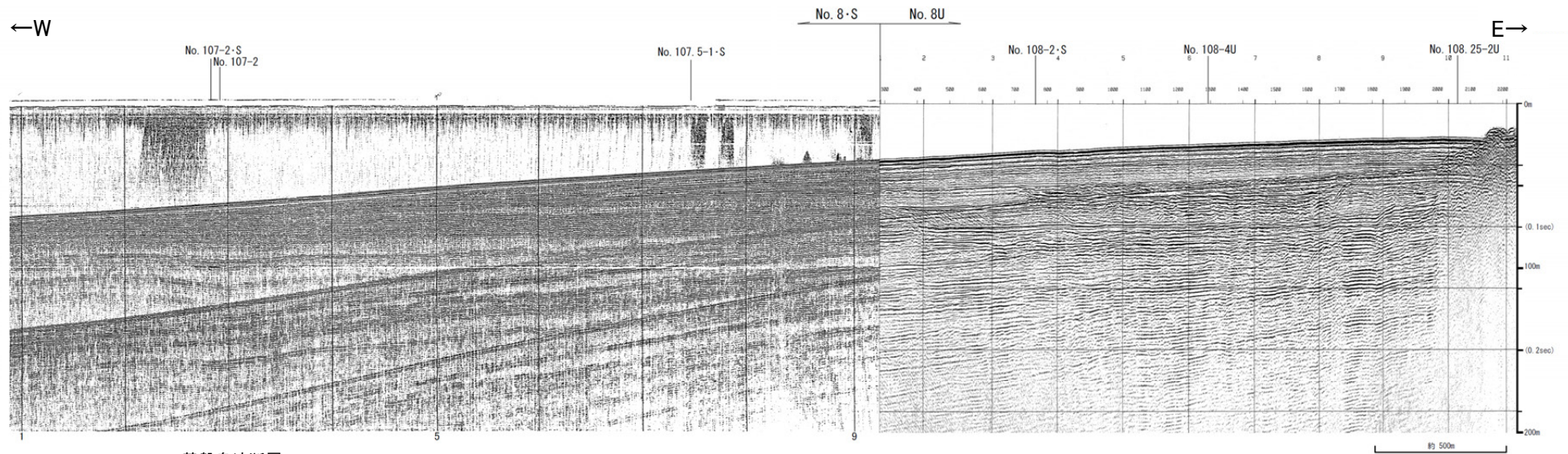

基盤島沖断層

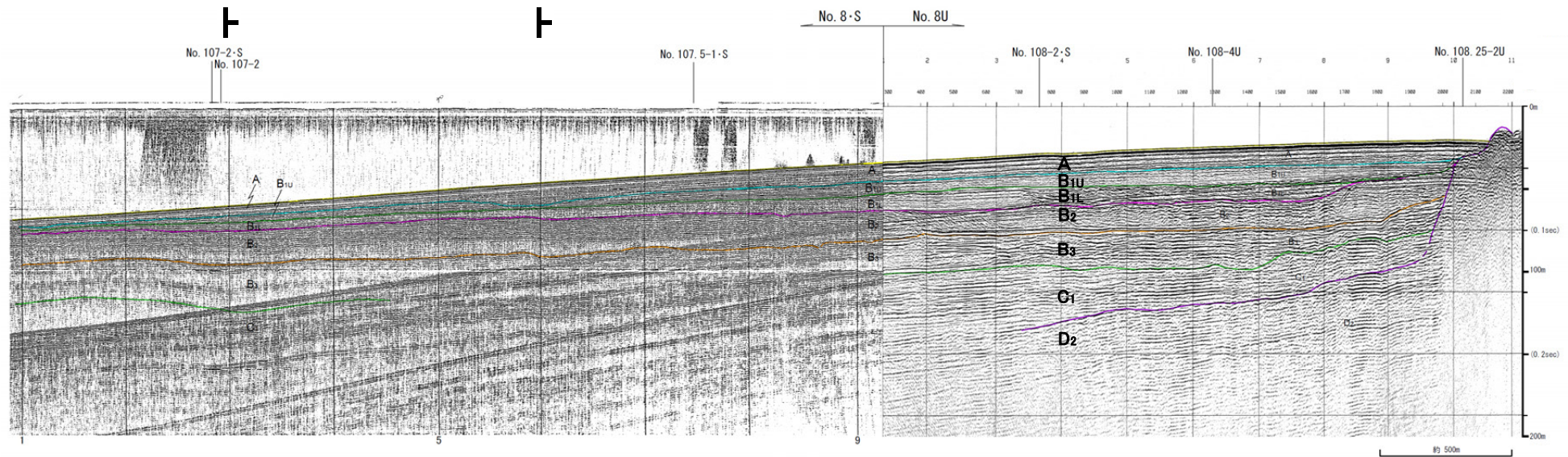

地質時代		地質層序
第四紀	更新世	A層
	後期	B <sub>1U</sub> 層 B <sub>1L</sub> 層
	中期	B <sub>2</sub> 層 B <sub>3</sub> 層
	前期	C <sub>1</sub> 層
第三紀	新第三紀	D <sub>1</sub> 層
	古第三紀	D <sub>2</sub> 層

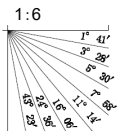

# No.8(北陸電カスパーカー)

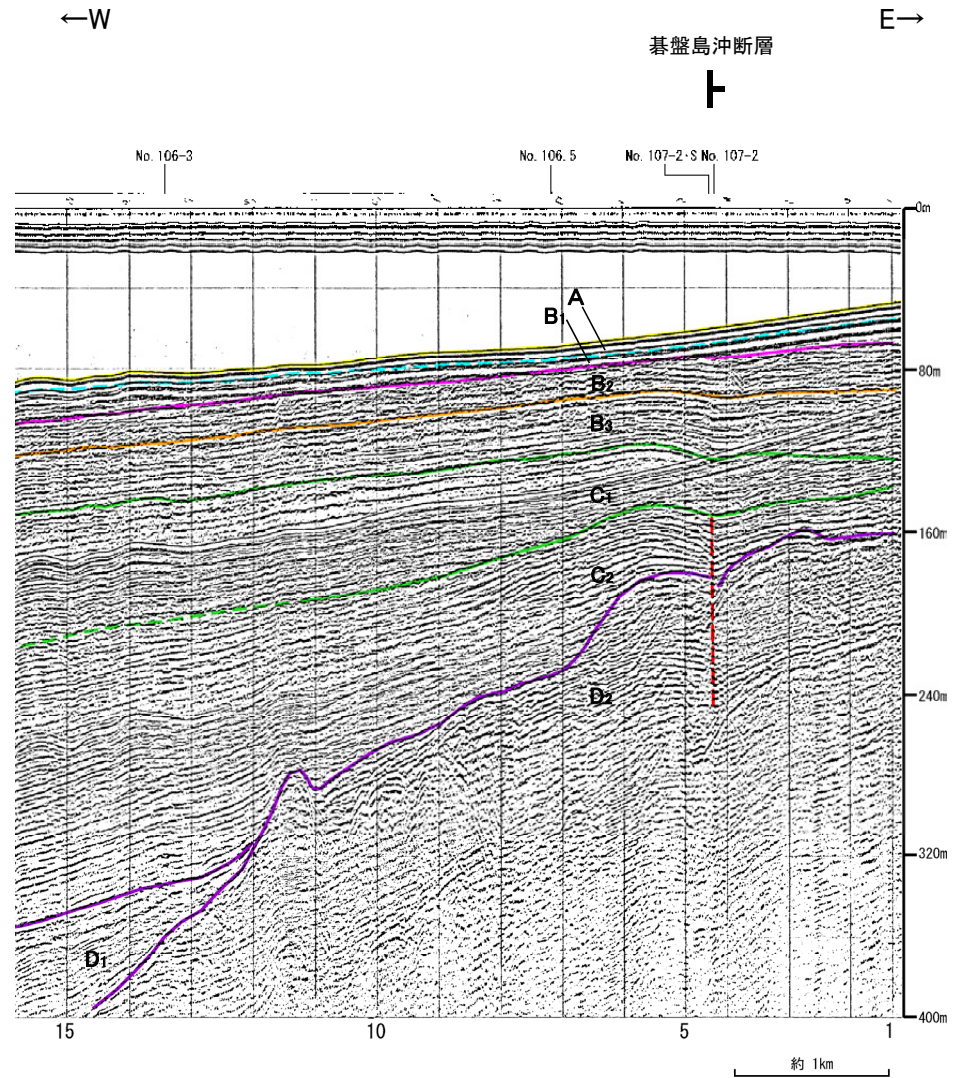
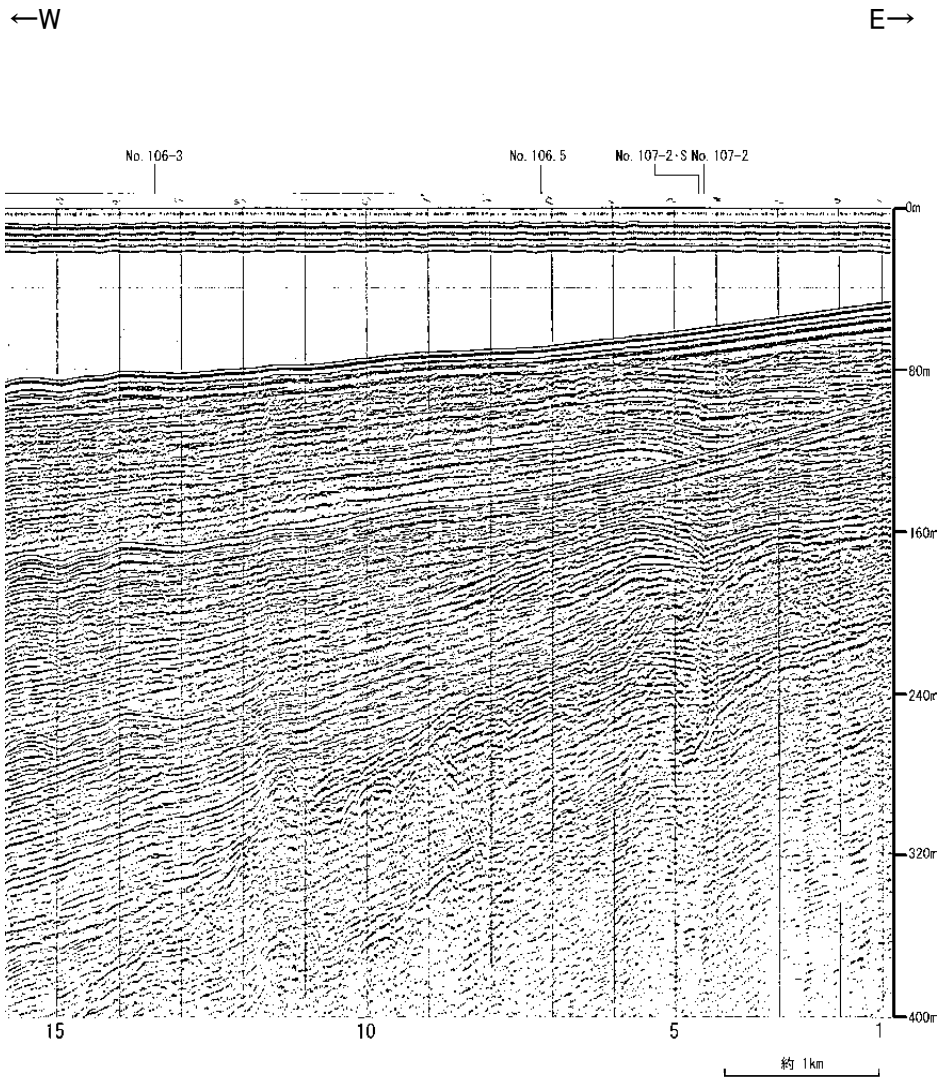

地質時代		地質層序
第四紀	完新世	A層
	後期	B <sub>1</sub> 層
		B <sub>11</sub> 層
	中期	B <sub>2</sub> 層
		B <sub>21</sub> 層
前期	C <sub>1</sub> 層	
第三紀	新新世	C <sub>2</sub> 層
	中新世	D <sub>1</sub> 層
	古第三紀	D <sub>2</sub> 層
前第三紀		

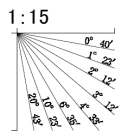

# No.8.25・S, No.8.25U(北陸電カスパーカー, ブーマー)

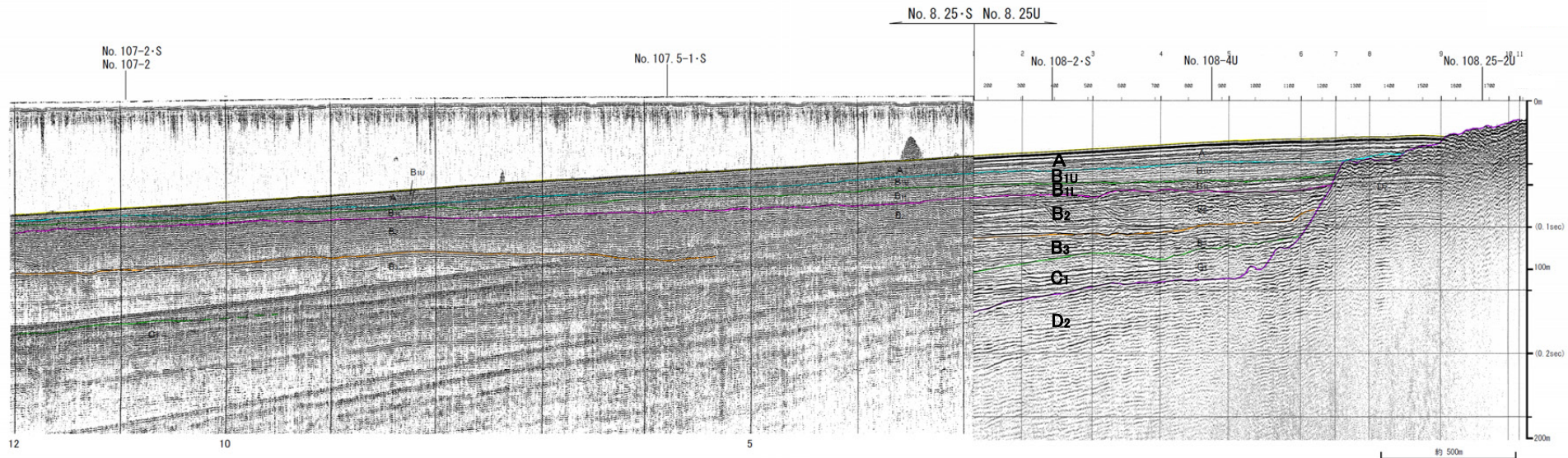
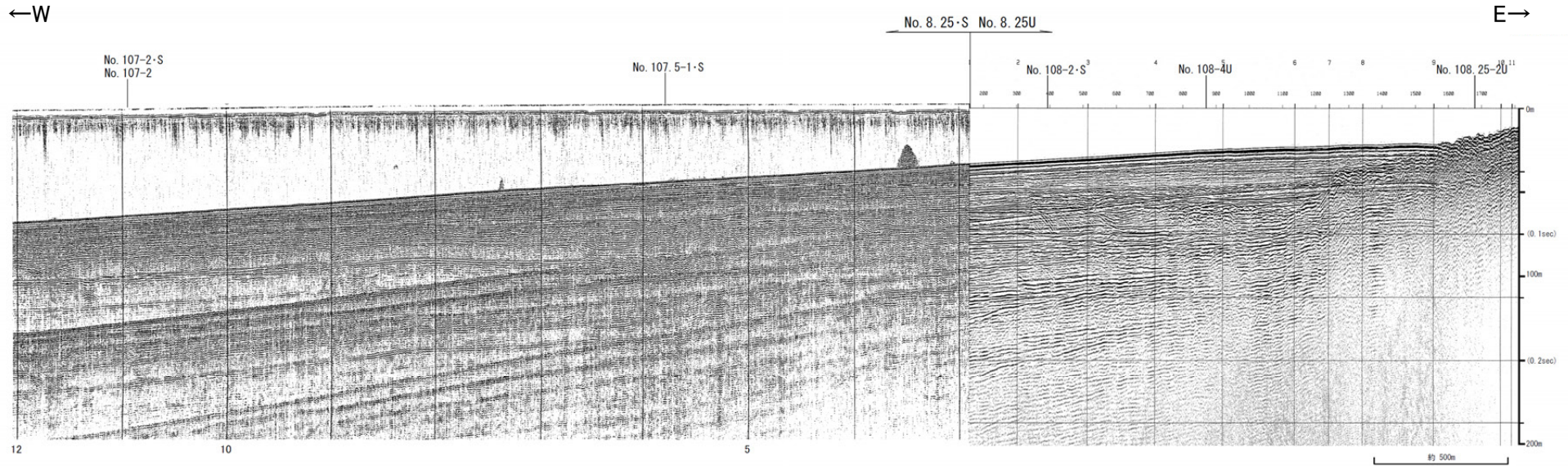

地質時代		地質層序		
第四紀	更新世	A層		
	後期	B <sub>1</sub> 層	B <sub>1U</sub> 層	
	中期	B層	B <sub>1L</sub> 層	B <sub>2</sub> 層
		前期	C層	B <sub>3</sub> 層
	新第三紀	鮮新世	C <sub>1</sub> 層	
		中新世	D <sub>1</sub> 層	
古第三紀			D <sub>2</sub> 層	
先第三紀				

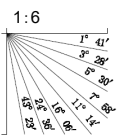

# No.8.5・S, No.8.5U(北陸電カスパーカー, ブーマー)

←W

→E

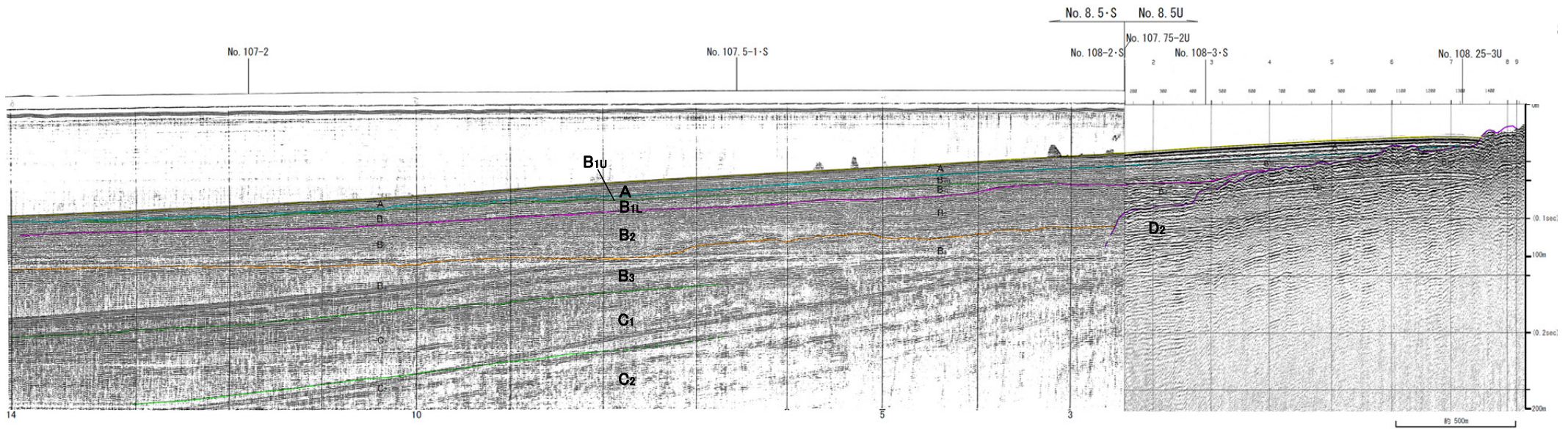
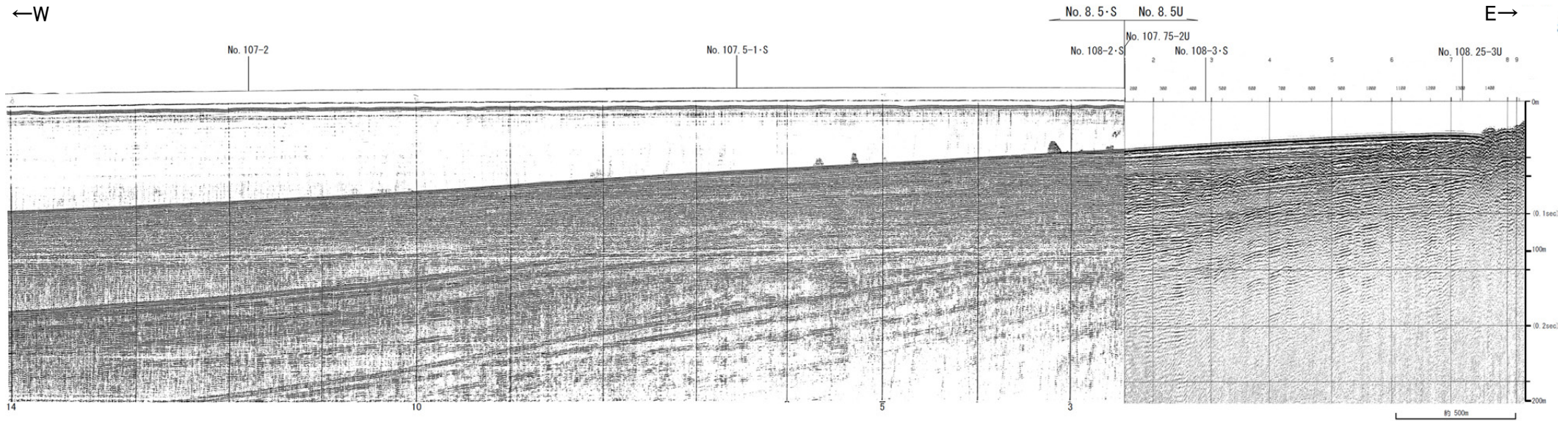

地質時代		地質層序	
第四紀	更新世	後期	A層
	中期	B <sub>1</sub> 層	B <sub>1L</sub> 層
		B <sub>2</sub> 層	B <sub>2L</sub> 層
		B <sub>3</sub> 層	B <sub>3L</sub> 層
	前期	C <sub>1</sub> 層	
	第三紀	中新世	D <sub>1</sub> 層
古第三紀	中新世	D <sub>2</sub> 層	
白第三紀			

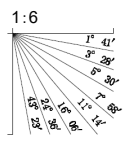

# No.8.5①(北陸電カスパーカー)

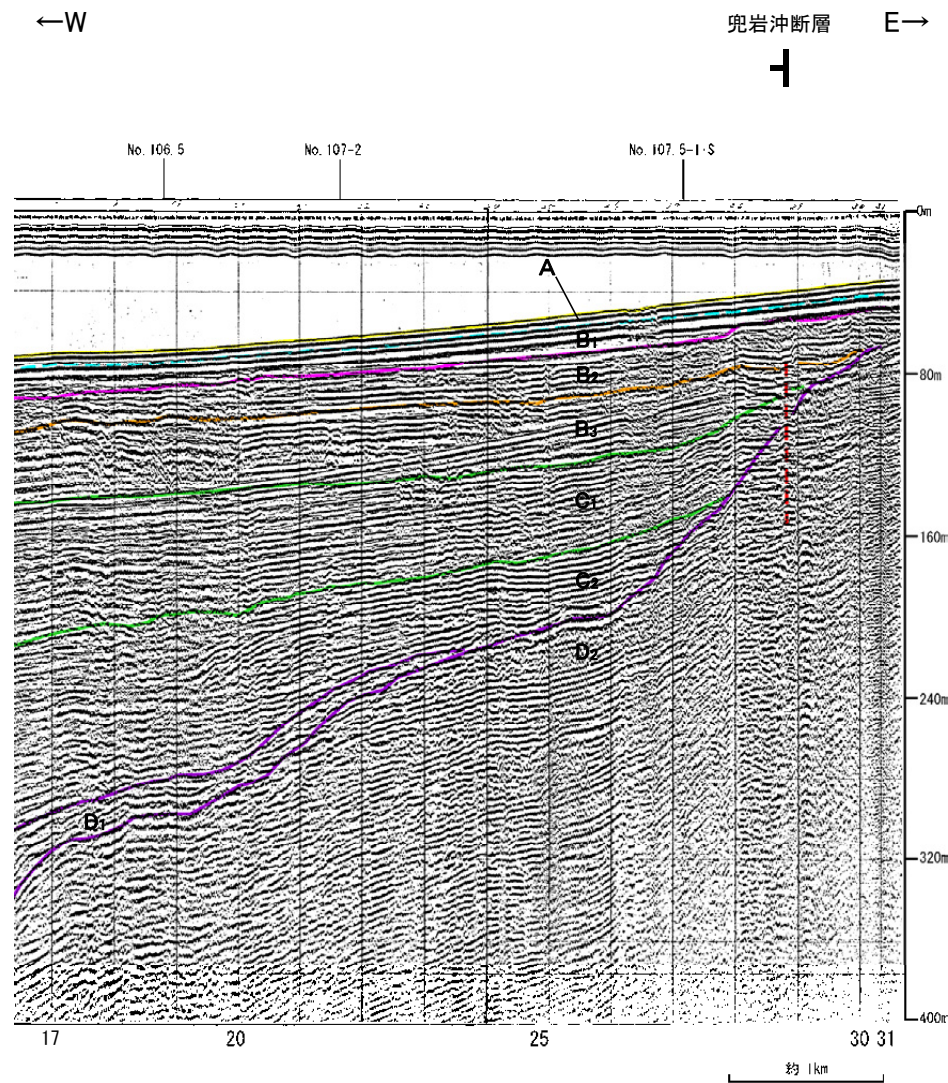
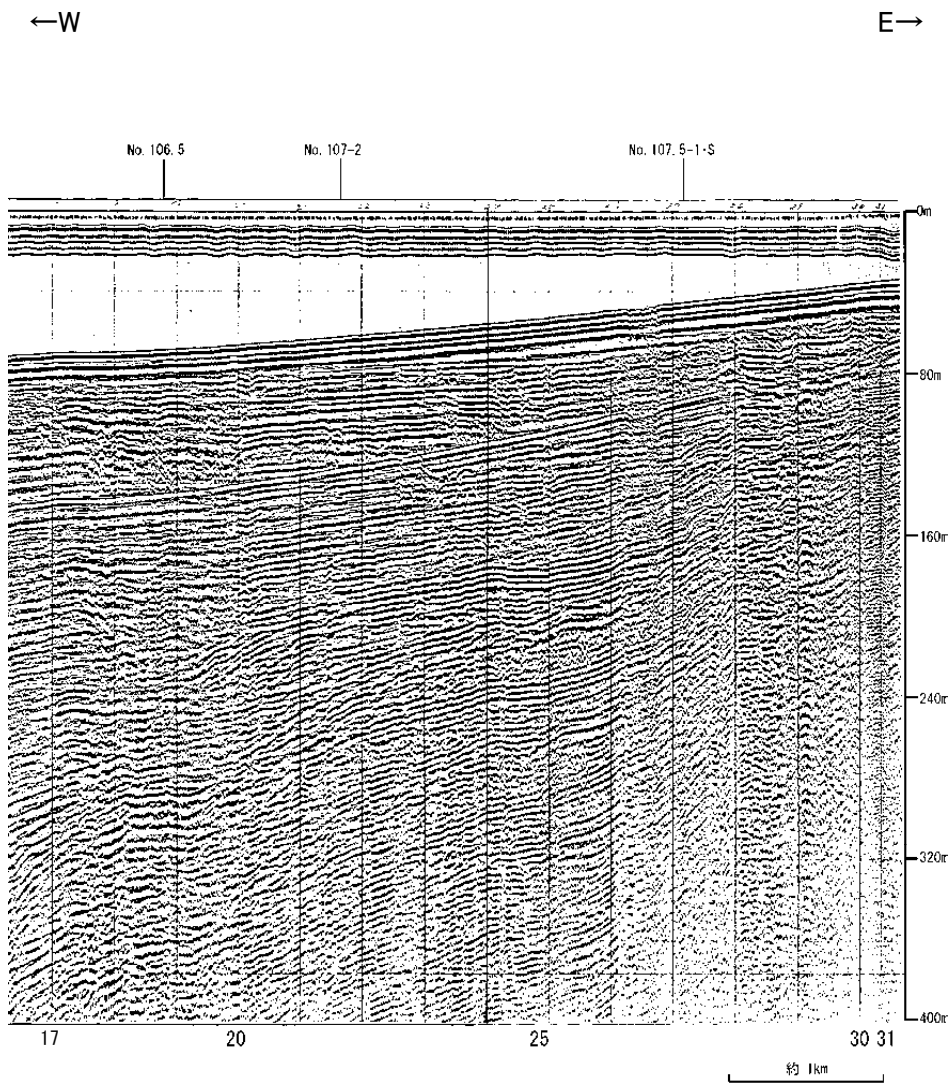

地質時代		地質層序	
第四紀	更新世	A層	
	後期	B <sub>1</sub> 層	B <sub>1(1)</sub> 層
		B <sub>2</sub> 層	B <sub>1(2)</sub> 層
	中期	B <sub>3</sub> 層	
	前期	C <sub>1</sub> 層	
第三紀	新第三紀	D <sub>1</sub> 層	
	中新世	D <sub>2</sub> 層	
	古第三紀	D <sub>3</sub> 層	

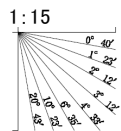



# No.8.5②(北陸電カスパーカー)

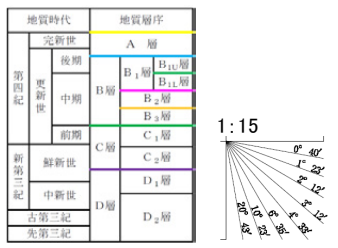
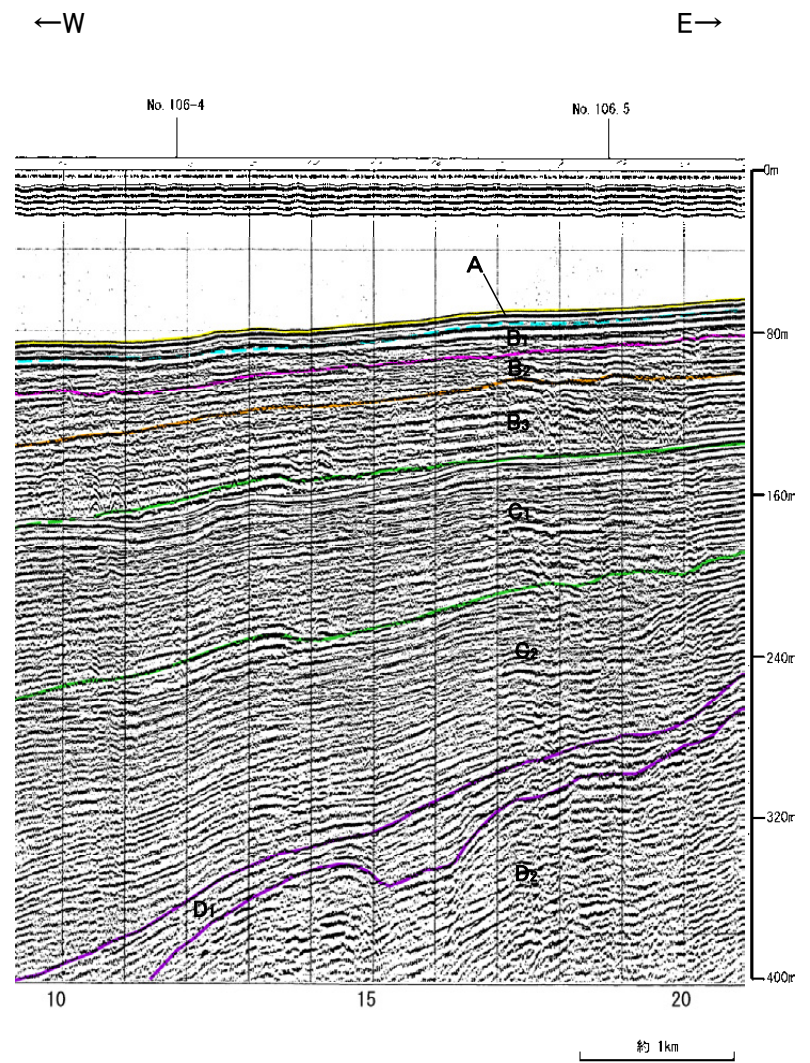
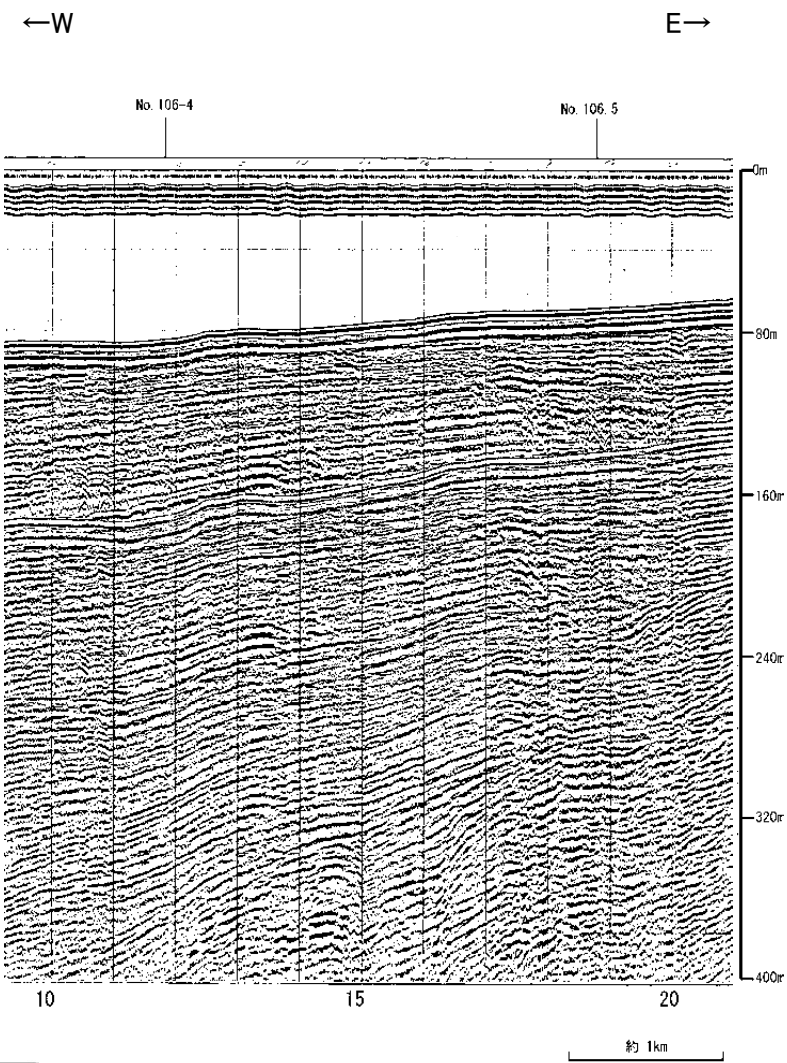

# 補No.8.5・S(北陸電カスパーカー)

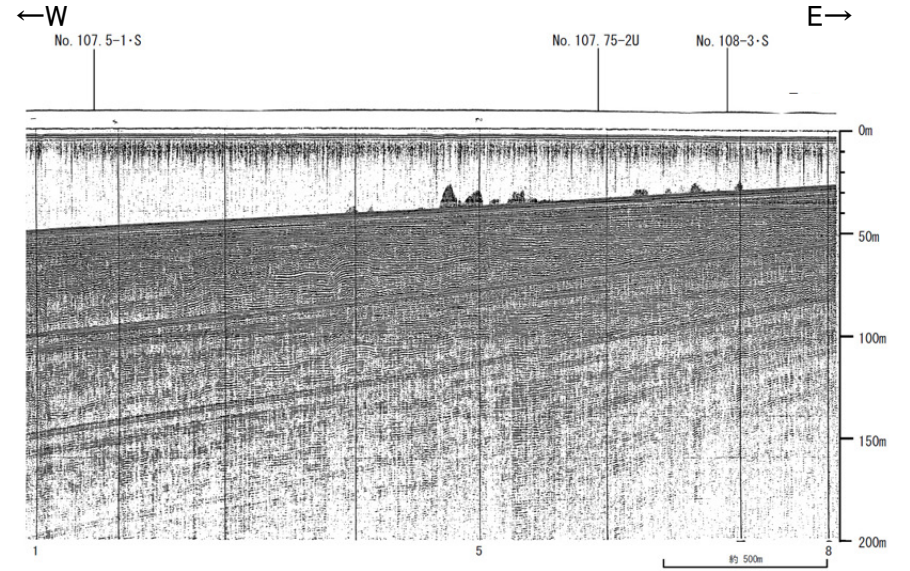

兜岩冲断層

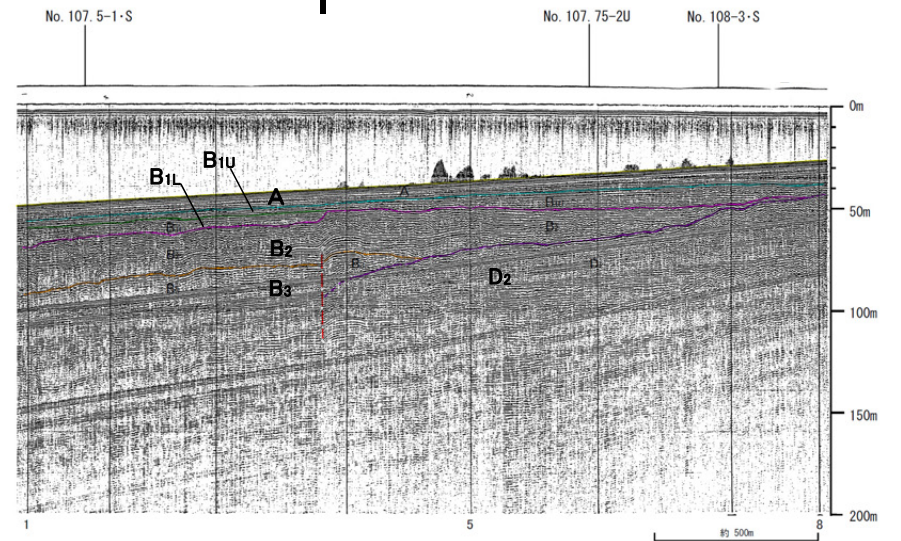

地質時代		地質層序	
第四紀	更新世	A層	
	全新世	B層	B <sub>1</sub> 層
			B <sub>2</sub> 層
			B <sub>3</sub> 層
前期	C層	C <sub>1</sub> 層	
第三紀	鮮新世	D層	D <sub>1</sub> 層
	中新世		
	古第三紀		D <sub>2</sub> 層
白垩紀			

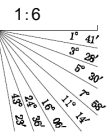

# No.8.6U(北陸電カブーマー)

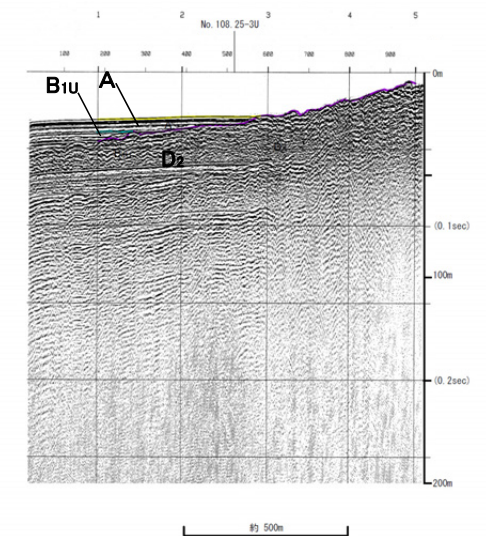
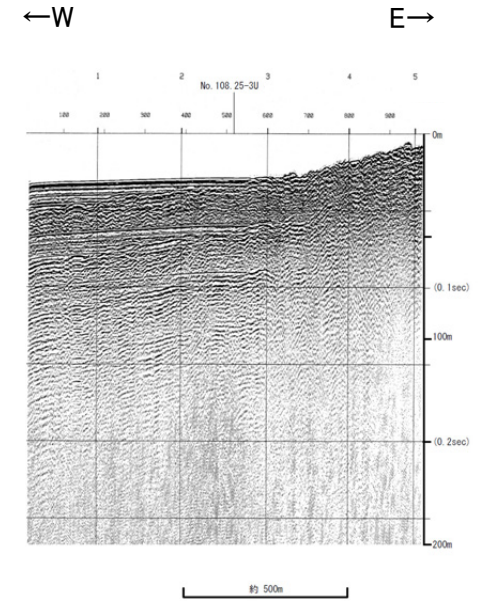

地質時代		地質層序
第 四 紀	更新世	A層
	後期	B <sub>1U</sub> 層
		B <sub>1L</sub> 層
	中期	B <sub>2</sub> 層
		B <sub>3</sub> 層
前期	C <sub>1</sub> 層	
新 第 三 紀	鮮新世	C <sub>2</sub> 層
	中新世	D <sub>1</sub> 層
		D <sub>2</sub> 層
古第三紀		
堯第三紀		

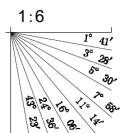

# No.8.75-1U, No.8.75-2U(北陸電カブーマー)

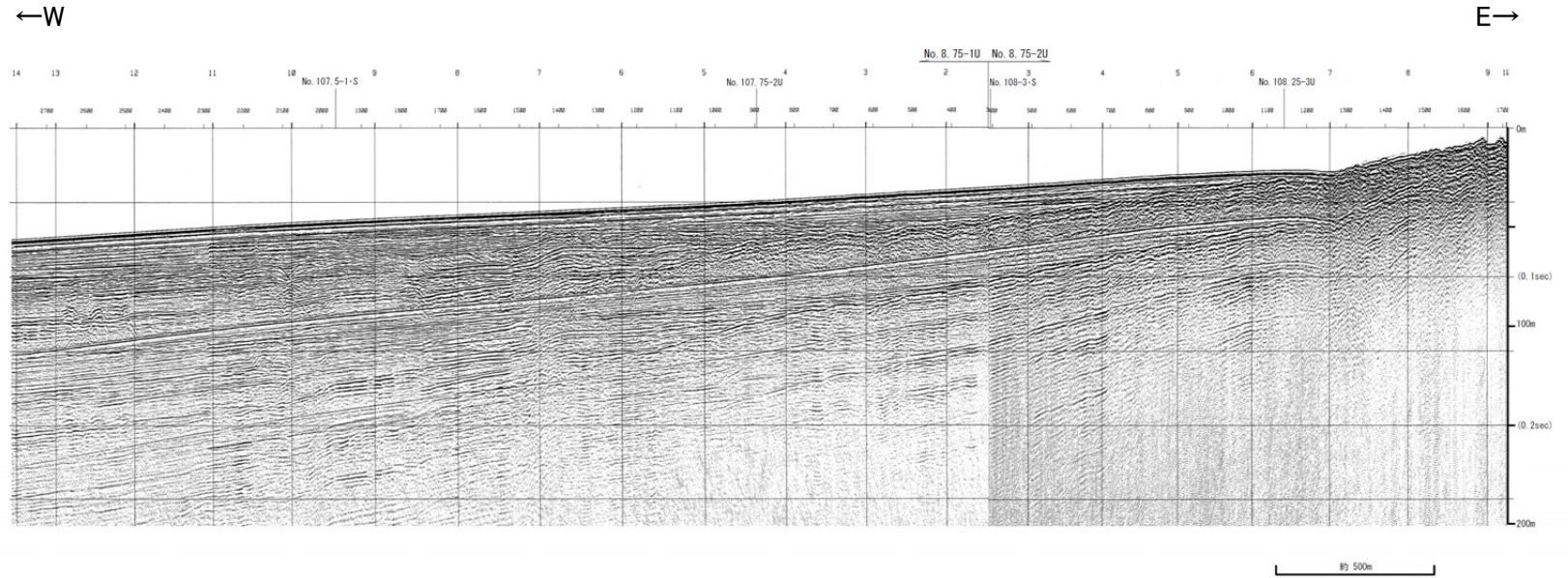

兎岩沖断層

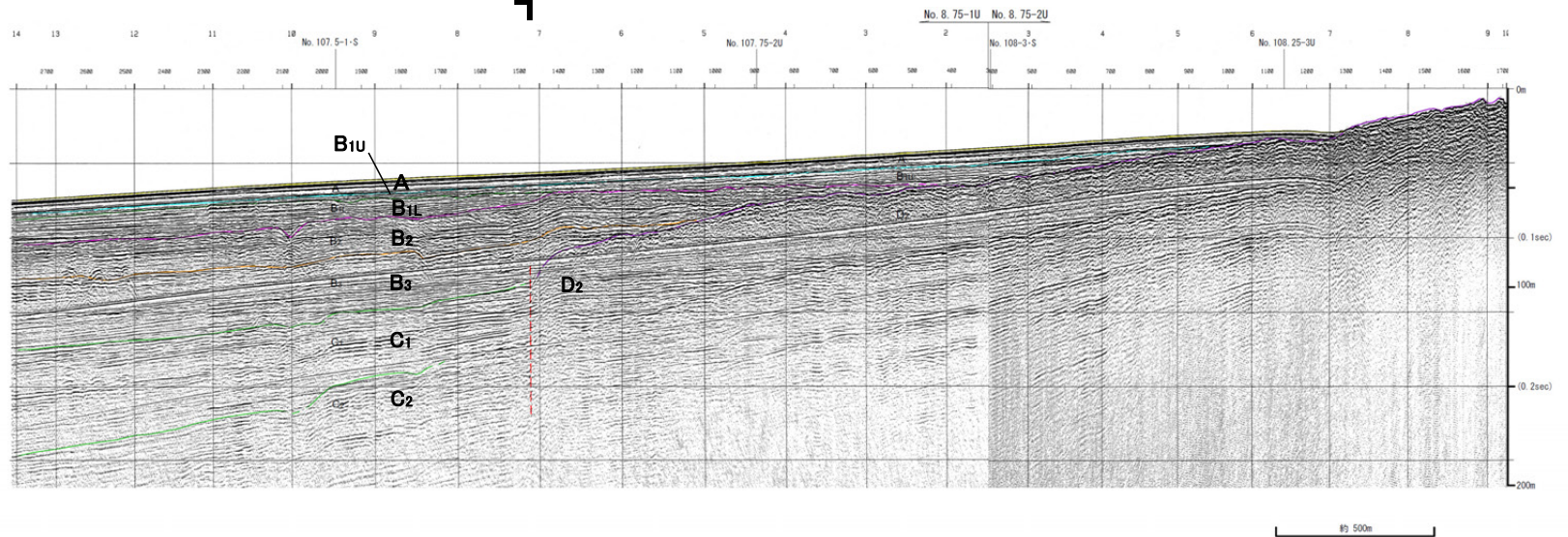

地質時代		地質層序	
第四紀	完新世	A層	
	更新世	後期	B <sub>1L</sub> 層 B <sub>1U</sub> 層
		中期	B <sub>2</sub> 層 B <sub>3</sub> 層
	前期	C <sub>1</sub> 層	
第三紀	鮮新世	C <sub>2</sub> 層	
	中新世	D <sub>1</sub> 層	
	古第三紀 先第三紀	D <sub>2</sub> 層	

1:6

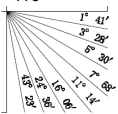

# No.9・S, No.9U(北陸電カスパーカー, ブーマー)

←W

E→

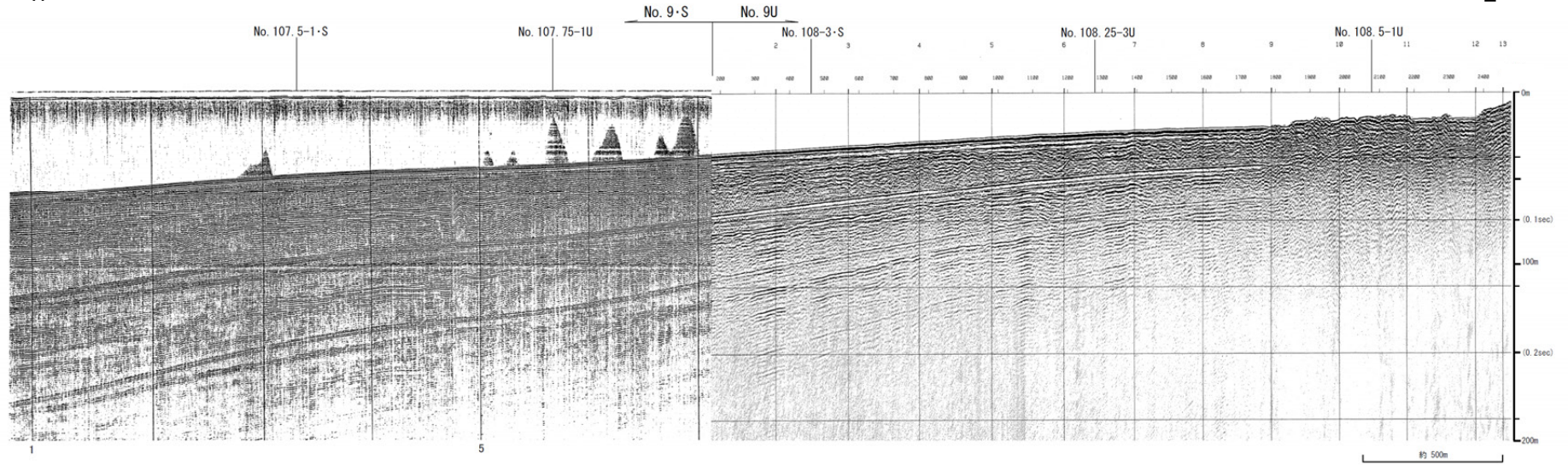

兜岩沖断層

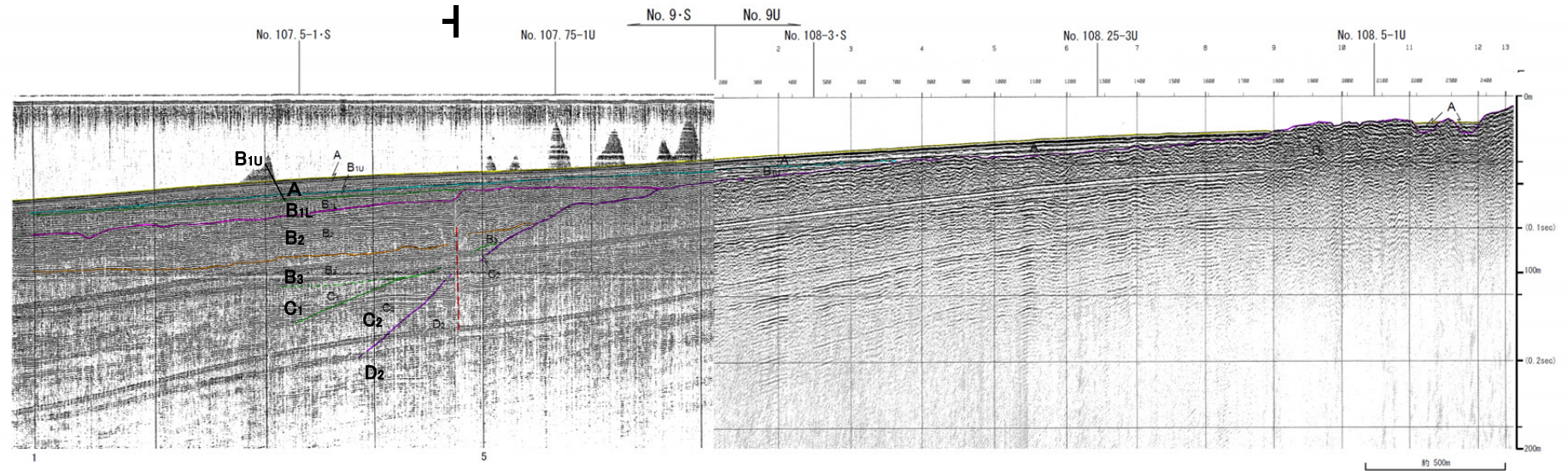

地質時代		地質層序	
第四紀	更新世	後期	A層
		中期	B <sub>1</sub> 層
	B <sub>1U</sub> 層		
	B <sub>2</sub> 層		
	前期	C <sub>1</sub> 層	
		C <sub>2</sub> 層	
新第三紀	鮮新世	D <sub>1</sub> 層	
	中新世	D <sub>2</sub> 層	
古第三紀			
奥第三紀			

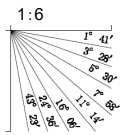

# No.9-2①(北陸電カスパーカー)

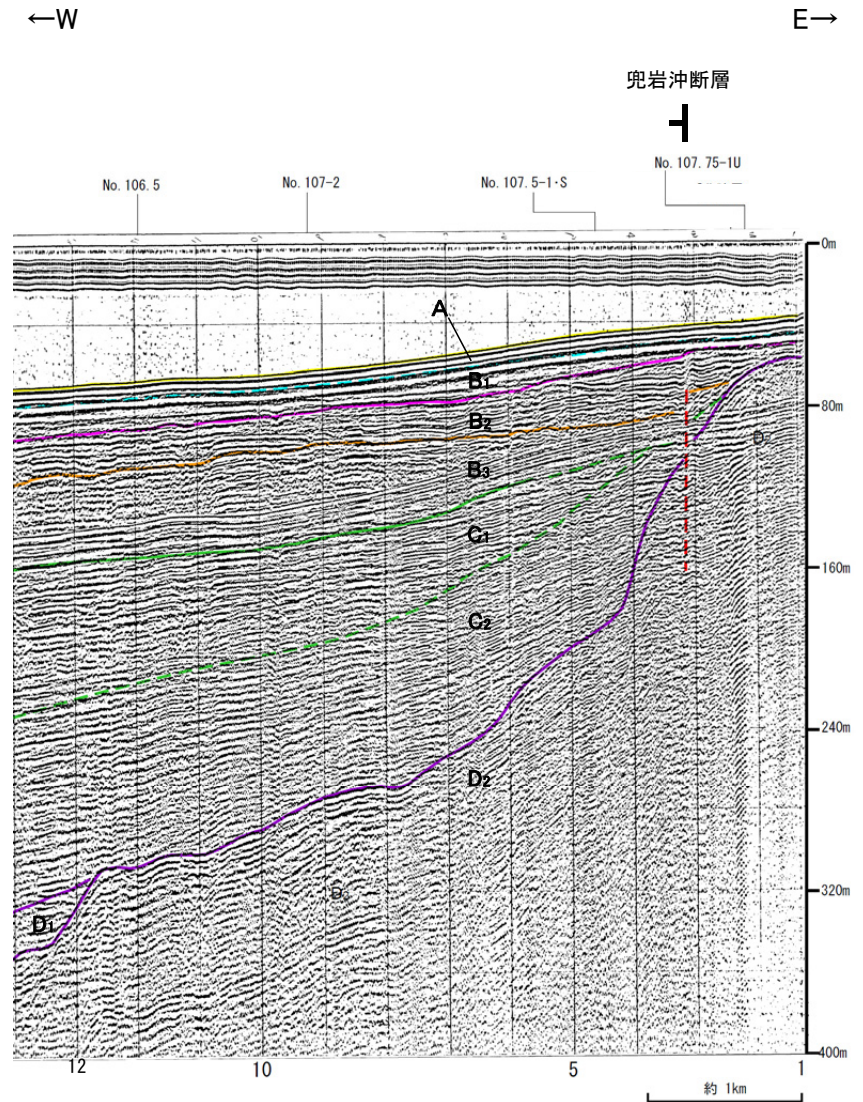
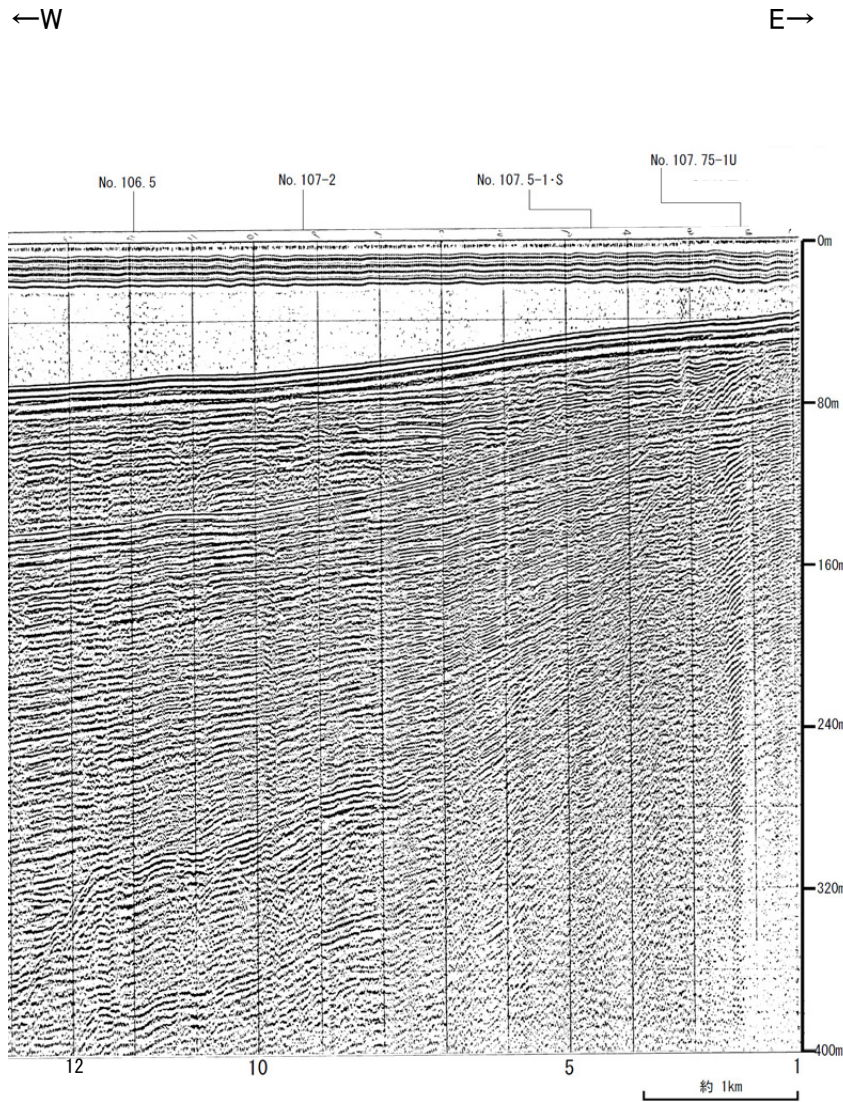

地質時代		地質層序	
第四紀	完新世	A層	
	更新世	B層	B <sub>1</sub> 層
			B <sub>2</sub> 層
			B <sub>3</sub> 層
	前更新世	C層	C <sub>1</sub> 層
第三紀	中新世	D層	D <sub>1</sub> 層
			D <sub>2</sub> 層
古第三紀			
先第三紀			

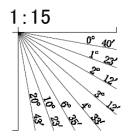

# No.9-2②(北陸電カスパーカー)

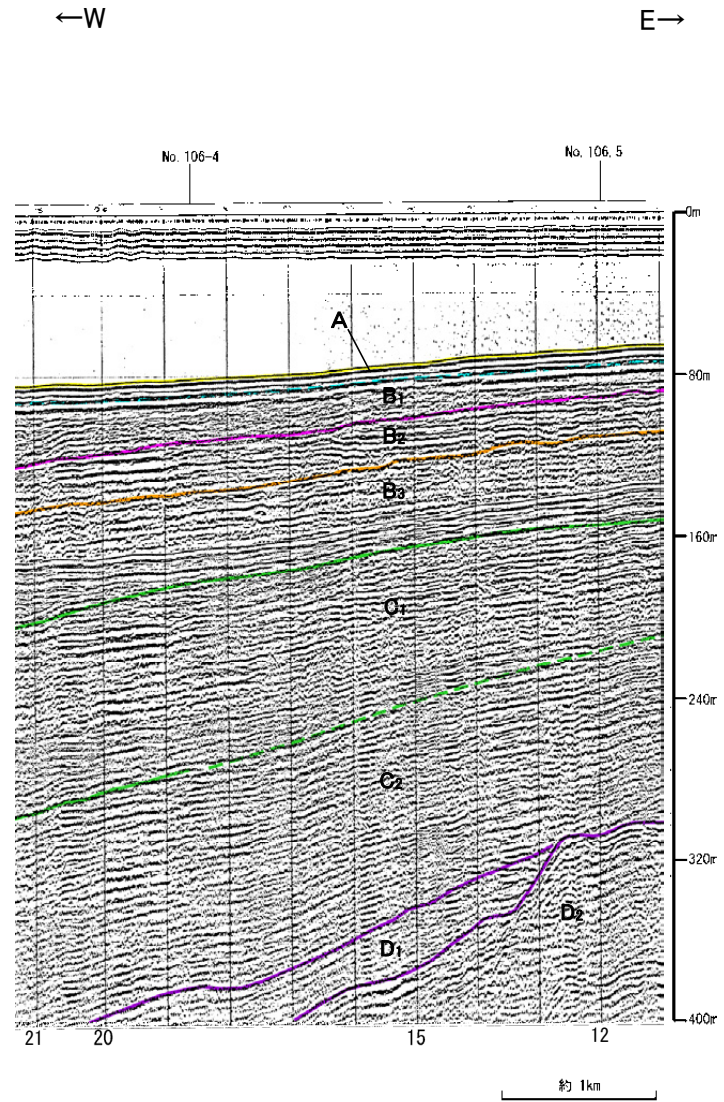
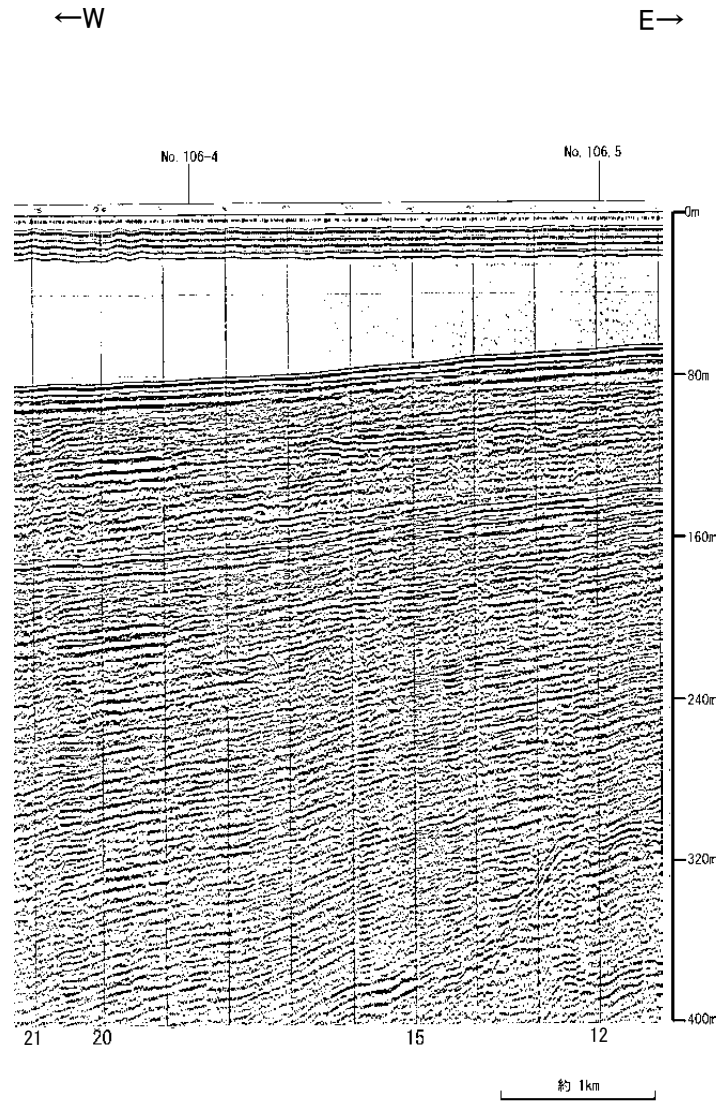

地質時代		地質層序
第四紀	完新世	A層
	更新世	B <sub>1</sub> 層
		B <sub>11</sub> 層
		B <sub>12</sub> 層
	中期	B <sub>2</sub> 層
前期	B <sub>3</sub> 層	
第三紀	新第三紀	C層
	鮮新世	C <sub>1</sub> 層
	中新世	C <sub>2</sub> 層
	古第三紀	D層
先第三紀	D <sub>1</sub> 層	
		D <sub>2</sub> 層

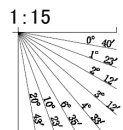

# No.9.25・S, No.9.25U(北陸電カスパーカー, ブーマー)

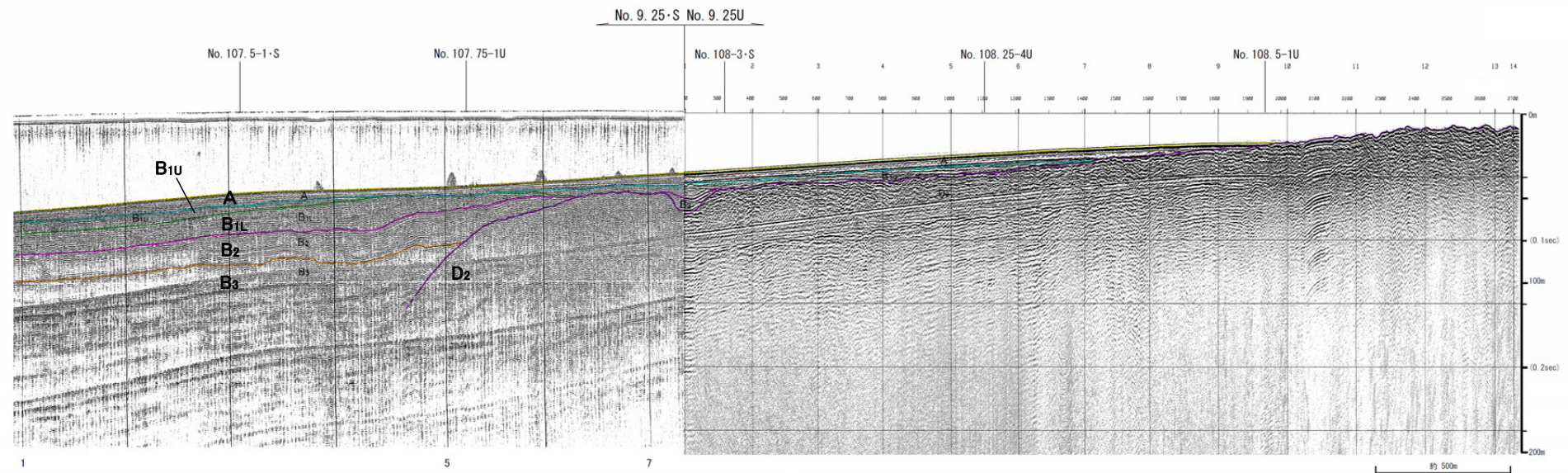
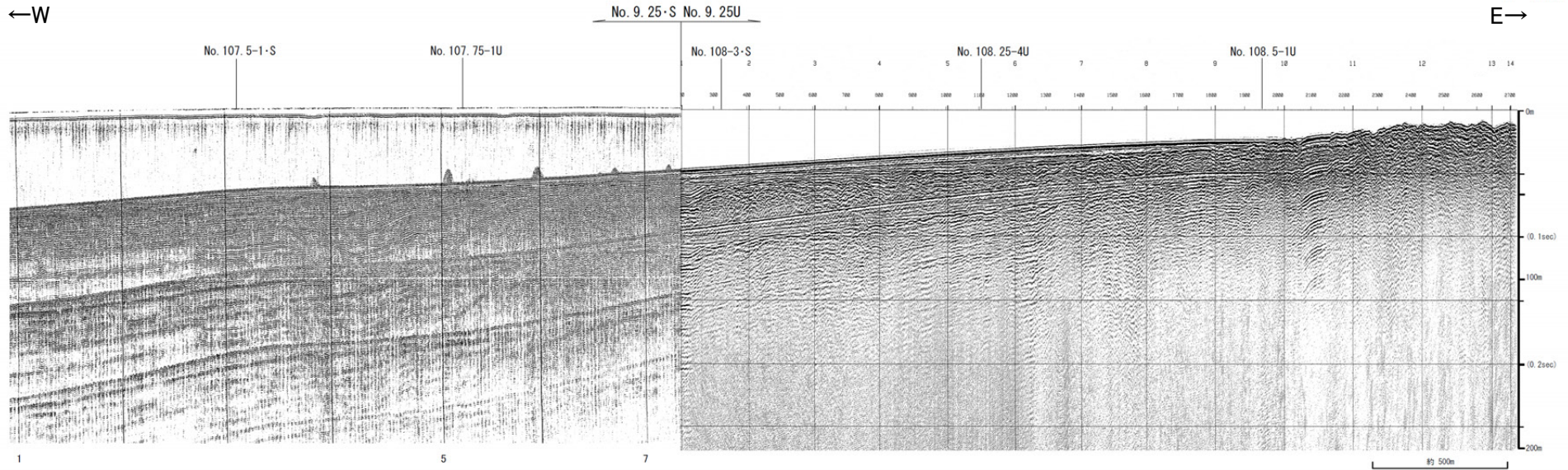

地質時代		地質層序
第Ⅲ紀	完新世	A層
	後期	B <sub>1U</sub> 層
	更新世	B <sub>1L</sub> 層
		B層
中期	B <sub>2</sub> 層	
新第三紀	前期	B <sub>3</sub> 層
	中新世	C層
		中新世
古第三紀	中新世	D層
		D <sub>1</sub> 層
第三紀		D <sub>2</sub> 層





# No.9.5・S, No.9.5U(北陸電カスパーカー, ブーマー)

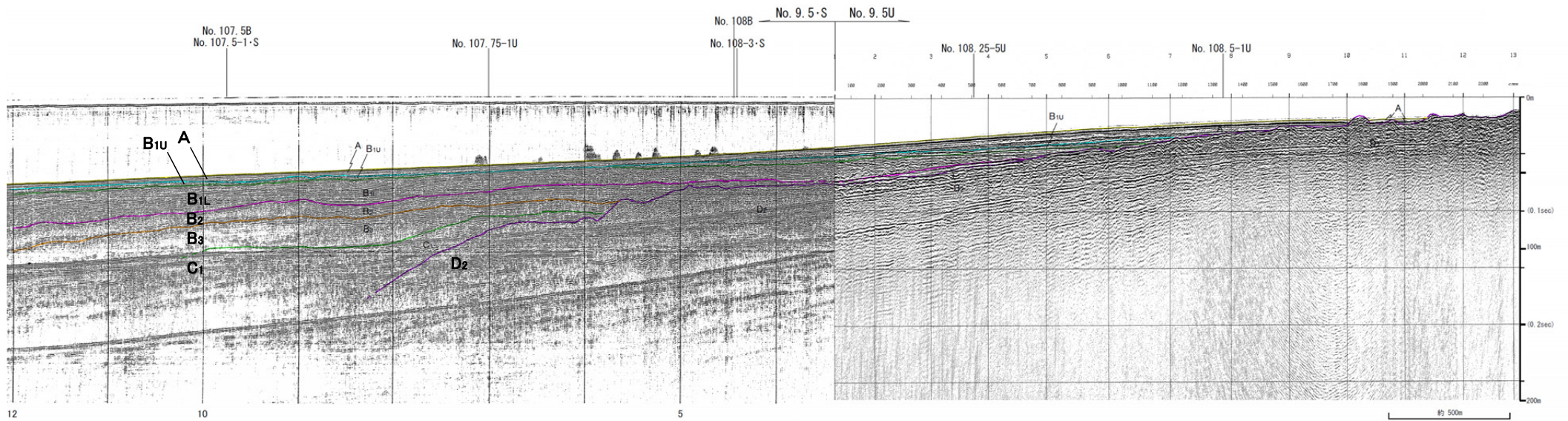
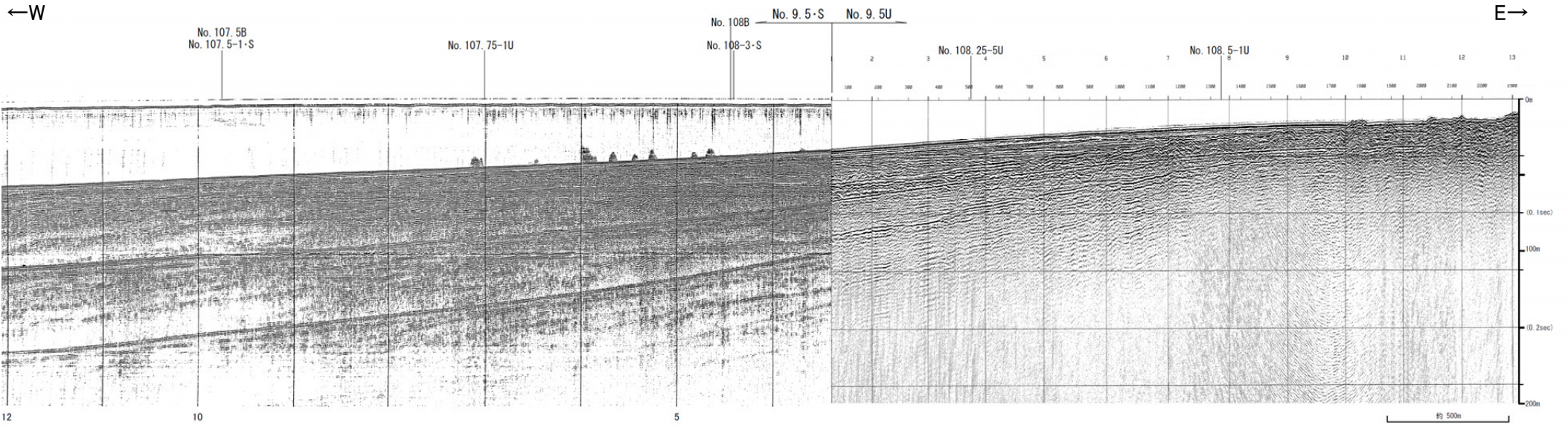

地質時代		地質層序	
第四紀	更新世	後期	A層
	中期	B <sub>1</sub> 層	B <sub>1U</sub> 層
		B <sub>2</sub> 層	B <sub>1L</sub> 層
		B <sub>3</sub> 層	
	前期	C <sub>1</sub> 層	
新第三紀	鮮新世	C <sub>2</sub> 層	
中第三紀	中新世	D <sub>1</sub> 層	
	古第三紀	D <sub>2</sub> 層	
先第三紀			

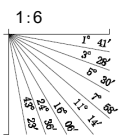

# No.9.5①(北陸電カスパーカー)

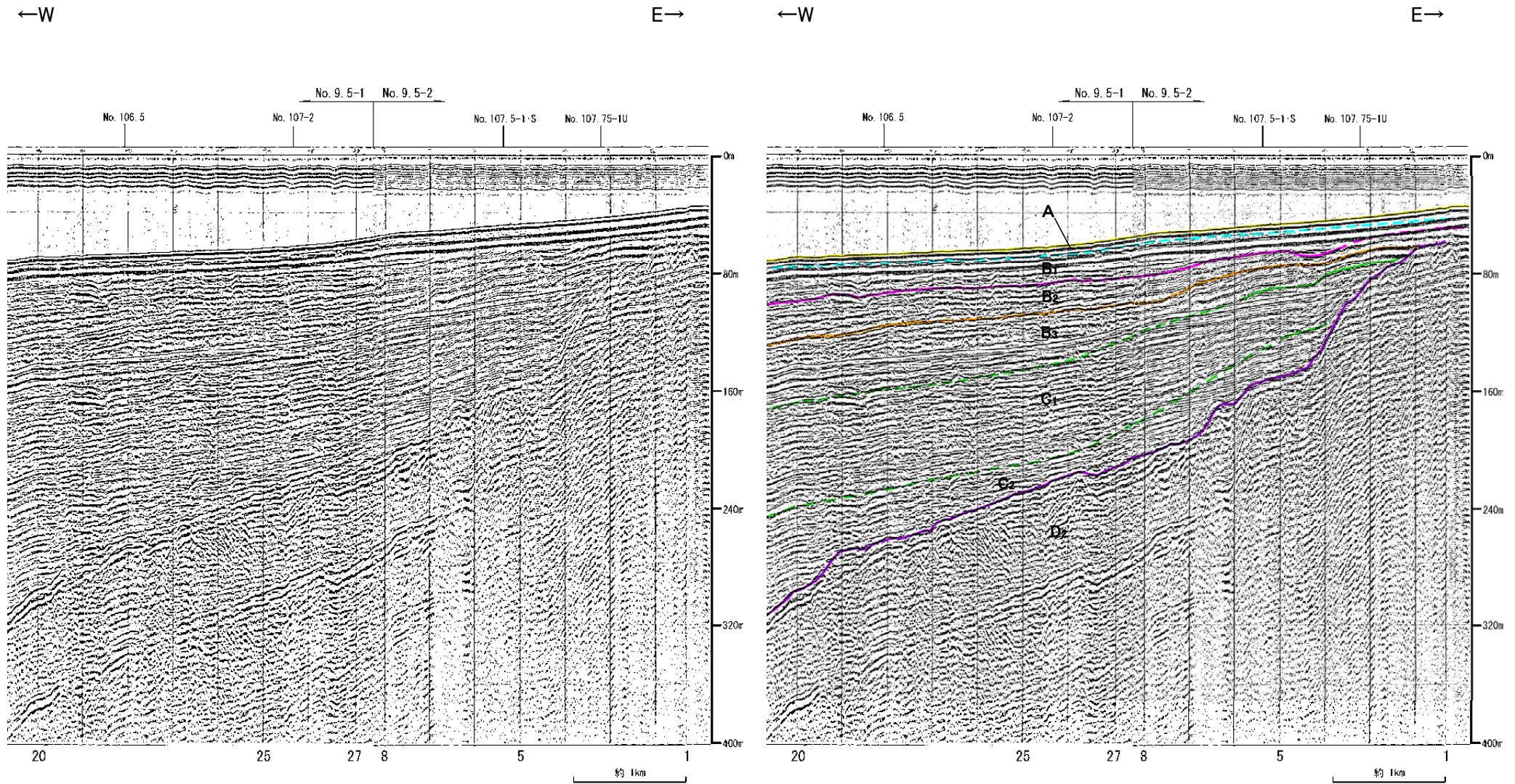

地質時代		地質層序
第Ⅲ紀	完新世	A層
	後期	B <sub>10</sub> 層
		B <sub>11</sub> 層
		B <sub>12</sub> 層
	中期	B <sub>1</sub> 層
前期	B <sub>2</sub> 層	
新第三紀	C層	C <sub>1</sub> 層
		C <sub>2</sub> 層
	D層	D <sub>1</sub> 層
古第三紀		D <sub>2</sub> 層
先第三紀		

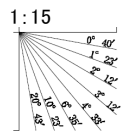

# No.9.5②(北陸電カスパーカー)

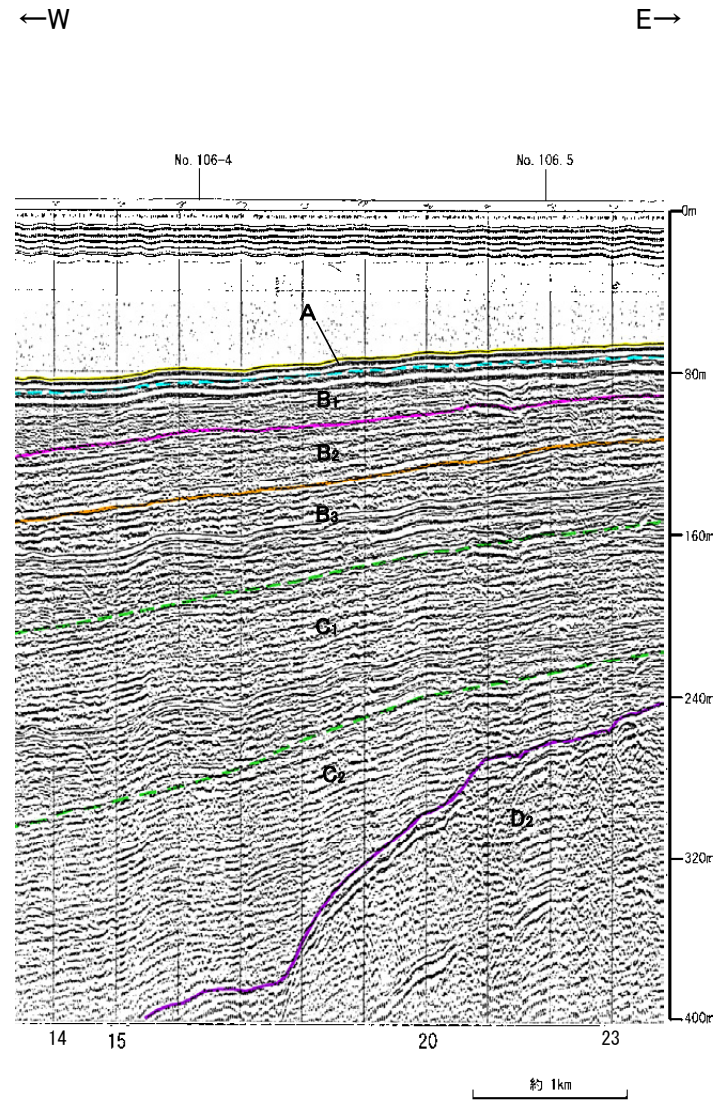
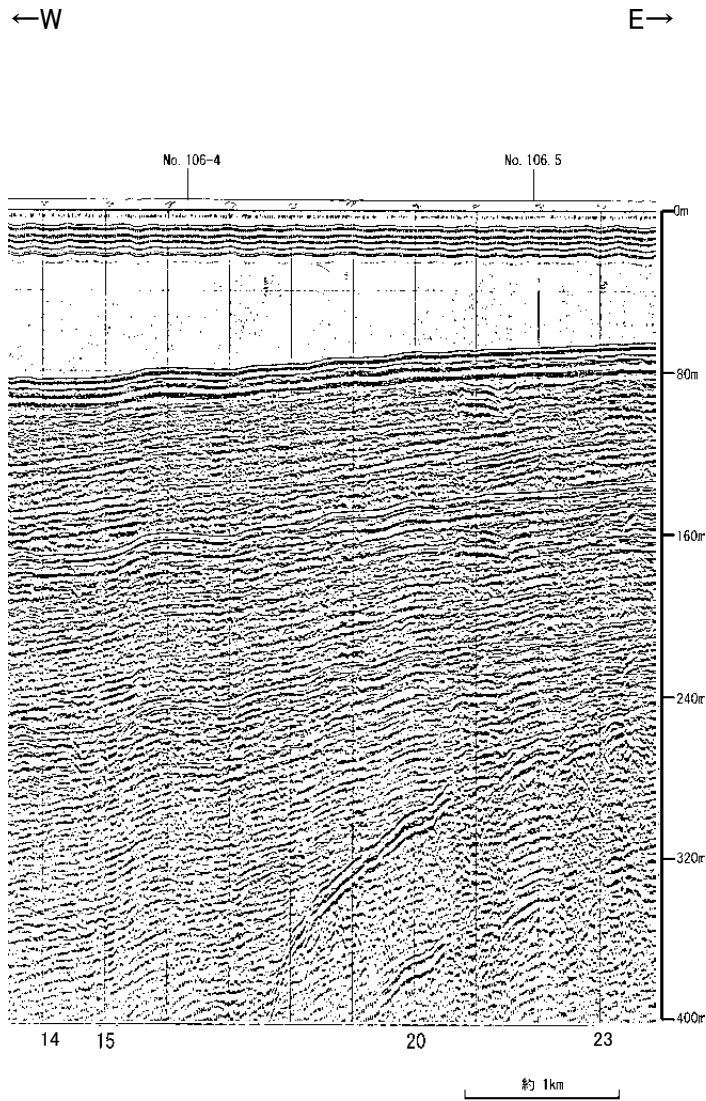

地質時代		地質層序
第Ⅲ紀	完新世	A層
	更新世	B層
		B <sub>1</sub> 層
		B <sub>2</sub> 層
	中新世	C層
第Ⅱ紀	白垩世	D <sub>1</sub> 層
	侏羅世	D <sub>2</sub> 層
	三疊世	

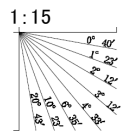

# No.9.75-1U, No.9.75-2U(北陸電カブーマー)

←W

E→

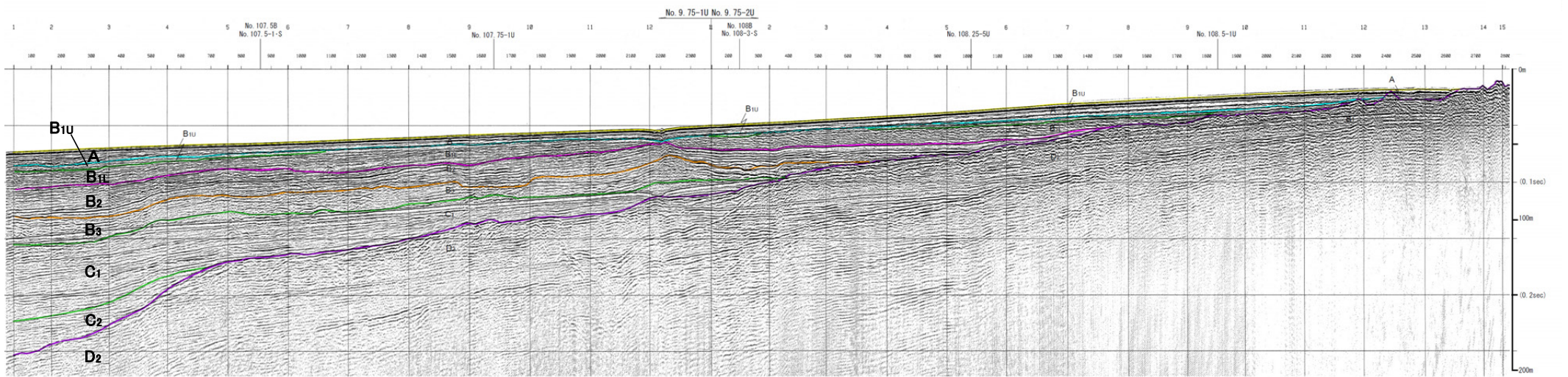
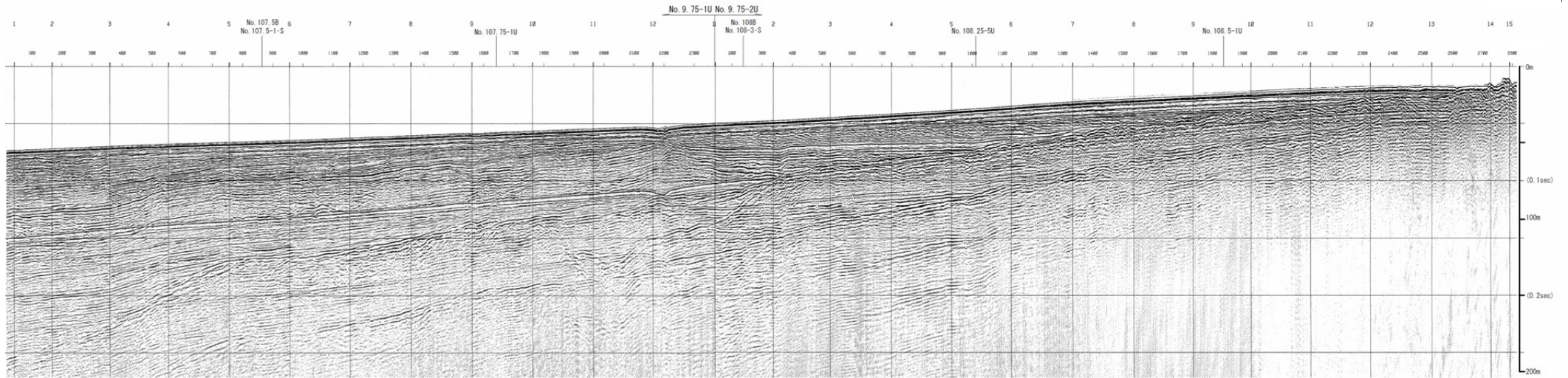

地質時代		地質層序
第四紀	更新世	A層
	後期	B <sub>1U</sub> 層
		B <sub>1L</sub> 層
	中期	B <sub>2</sub> 層
	前期	B <sub>3</sub> 層
第三紀	新第三紀	C <sub>1</sub> 層
		C <sub>2</sub> 層
	中第三紀	D <sub>1</sub> 層
古第三紀	D <sub>2</sub> 層	
先第三紀		

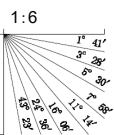

# No.10・S, No.10U①(北陸電カスパーカー, ブーマー)

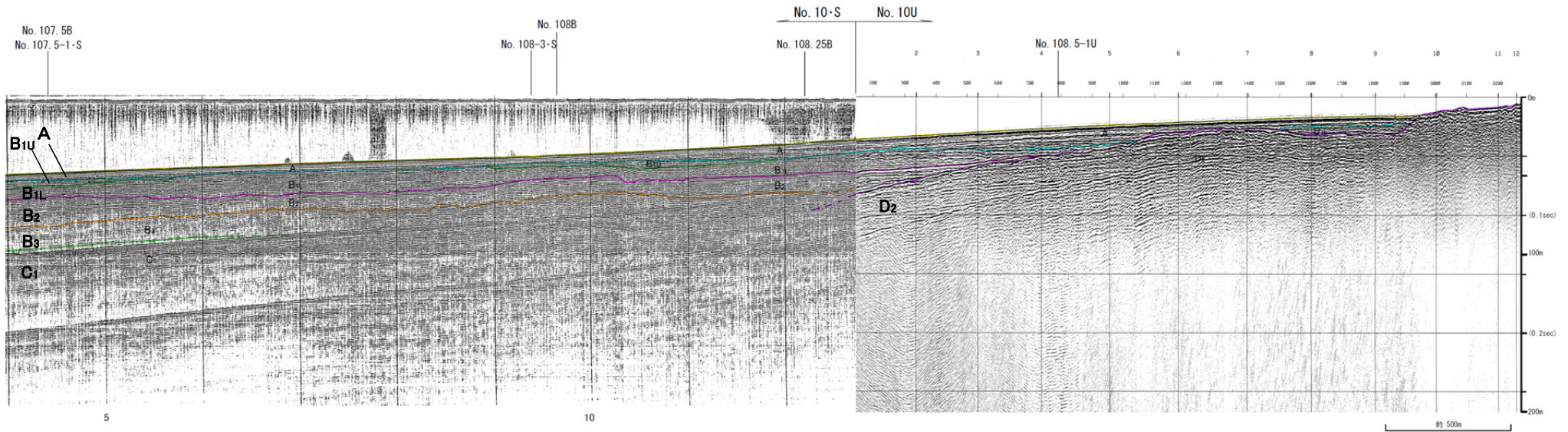
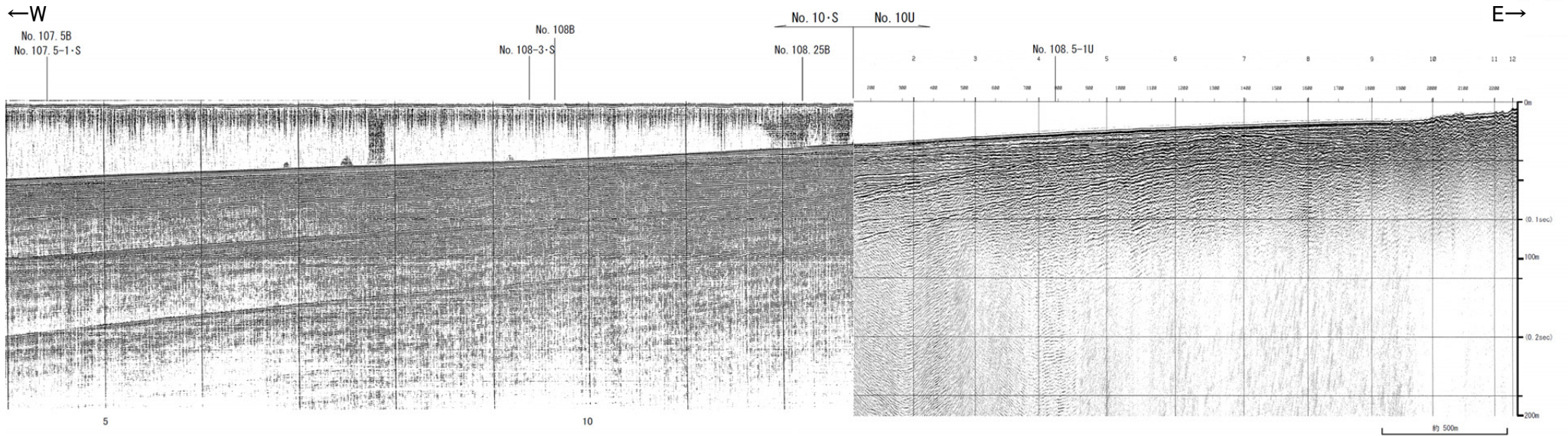

地質時代		地質層序	
第四紀	更新世	A層	
	更新世	後期	B <sub>10</sub> 層 B <sub>11</sub> 層
		中期	B <sub>2</sub> 層 B <sub>3</sub> 層
		前期	C <sub>1</sub> 層
第三紀	新第三紀	D <sub>1</sub> 層	
	古第三紀	D <sub>2</sub> 層	

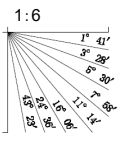

# No.10・S, No.10U②(北陸電カスパーカー, ブーマー)

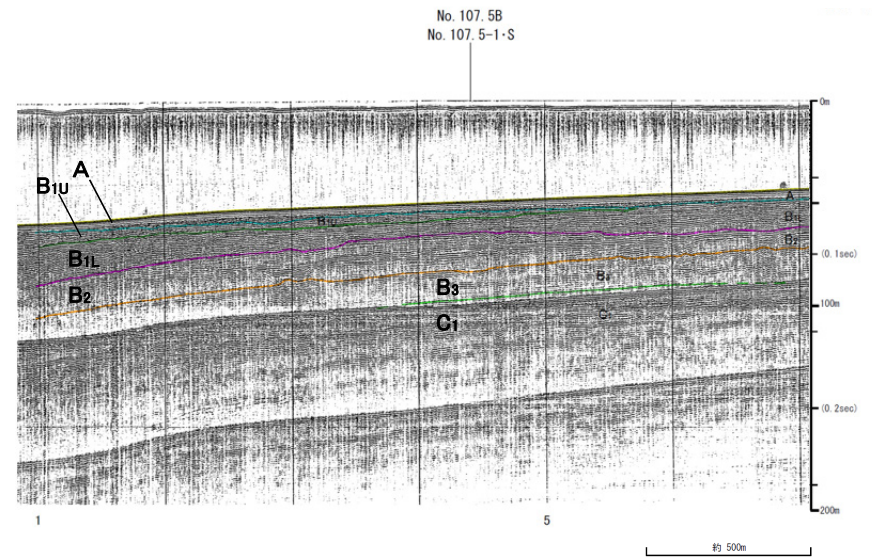
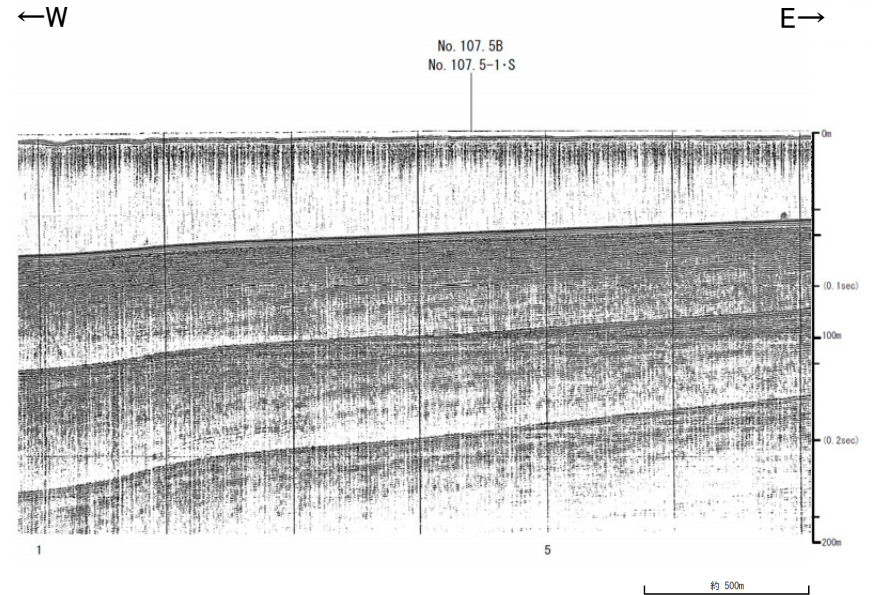

地質時代		地質層序	
第四紀	完新世	A層	
	後期	B <sub>1U</sub> 層	B <sub>1L</sub> 層
		B <sub>1L</sub> 層	B <sub>1U</sub> 層
	中期	B <sub>2</sub> 層	B <sub>3</sub> 層
		B <sub>3</sub> 層	B <sub>2</sub> 層
前期	C <sub>1</sub> 層	C <sub>2</sub> 層	
第三紀	鮮新世	C <sub>2</sub> 層	D <sub>1</sub> 層
	中新世	D <sub>1</sub> 層	D <sub>2</sub> 層
	古第三紀	D <sub>2</sub> 層	
先第三紀			

1:6

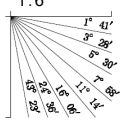

# No.10-2①(北陸電カスパーカー)

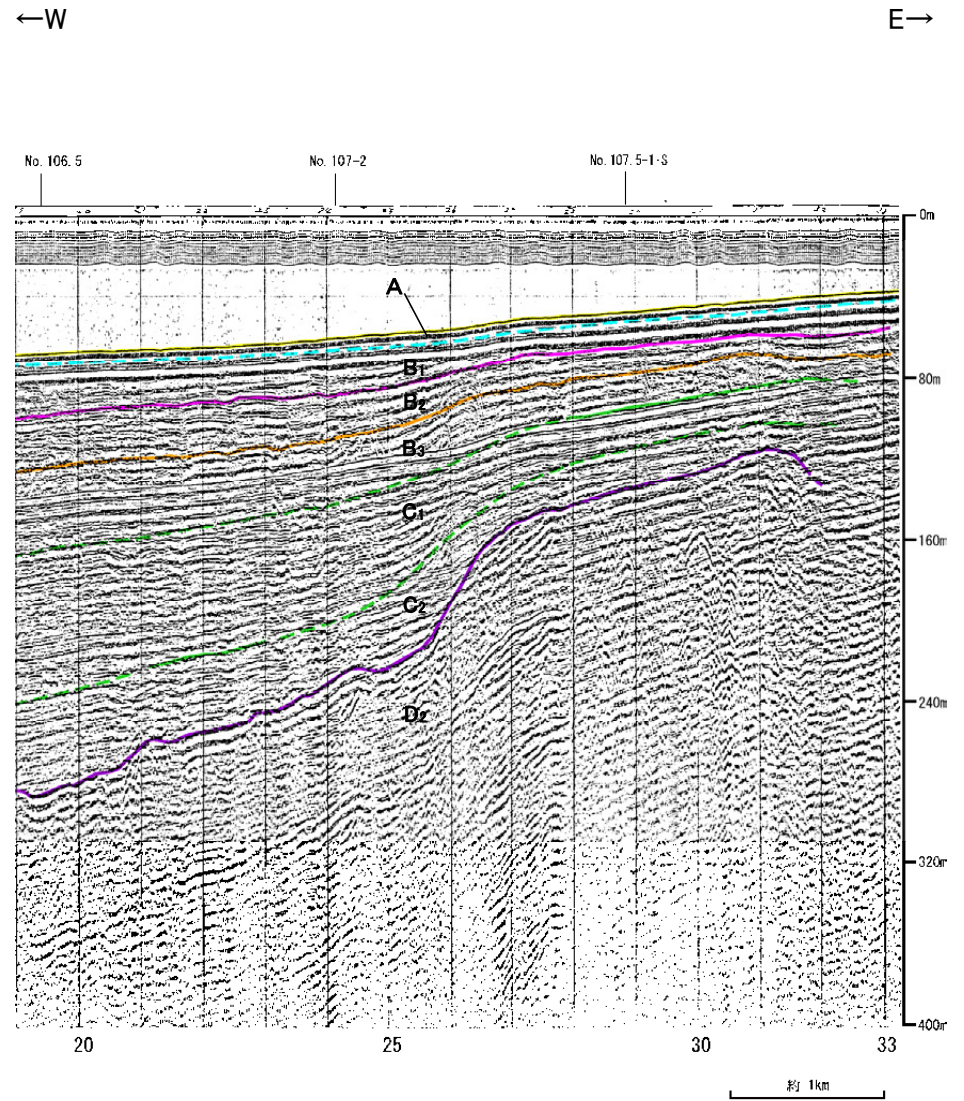
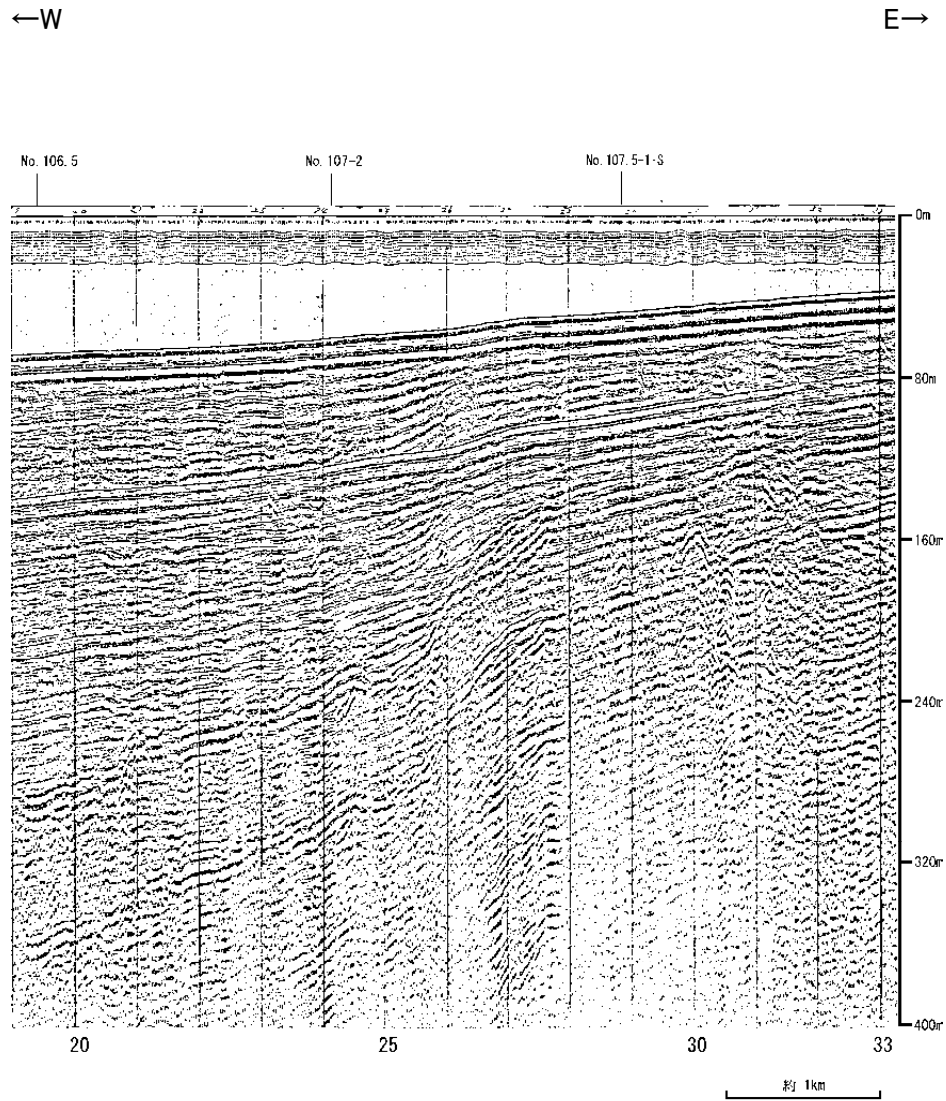

地質時代		地質層序	
第四紀	更新世	A層	
	後期	B <sub>1</sub> 層	B <sub>1c</sub> 層
	中期	B <sub>2</sub> 層	B <sub>2c</sub> 層
	前期	B <sub>3</sub> 層	
		C <sub>1</sub> 層	
		C <sub>2</sub> 層	
第三紀	中新世	D <sub>1</sub> 層	
	古第三紀	D <sub>2</sub> 層	
	末第三紀		

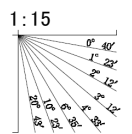

# No.10-2②(北陸電カスパーカー)

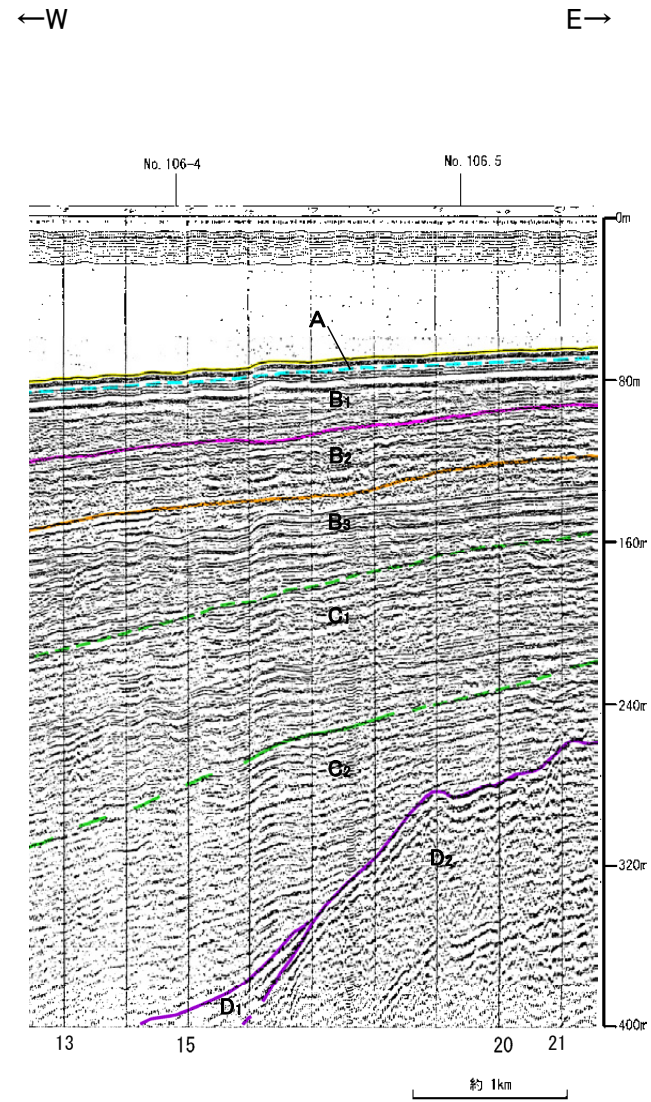
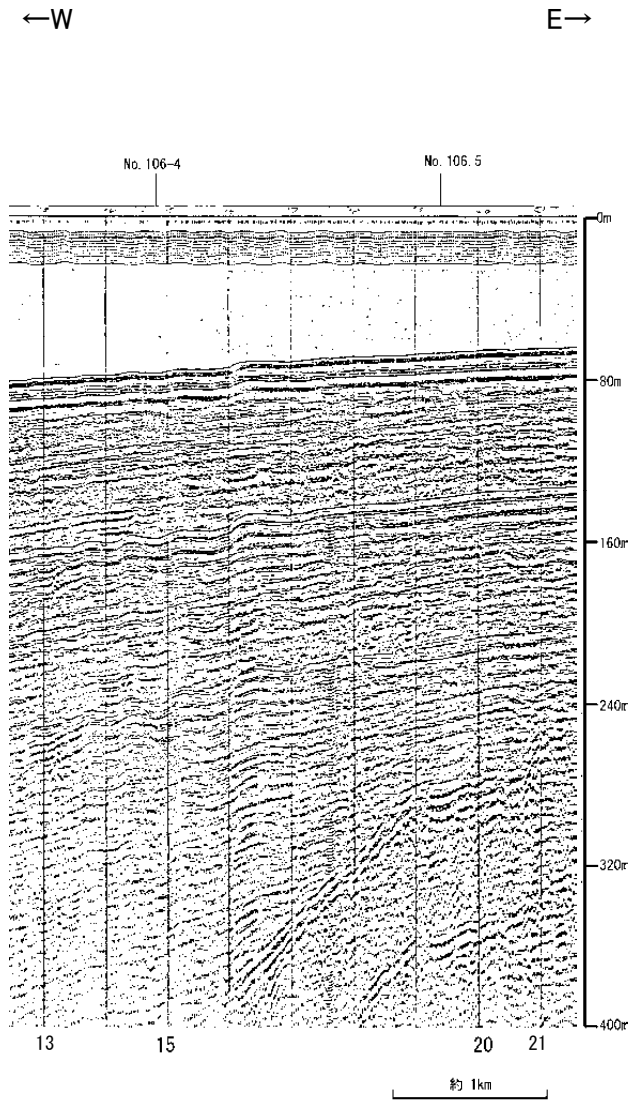

地質時代		地質層序	
第四紀	更新世	A層	
	後期	B <sub>1</sub> 層	B <sub>11</sub> 層
		B <sub>2</sub> 層	B <sub>21</sub> 層
		B <sub>3</sub> 層	B <sub>31</sub> 層
	前期	C <sub>1</sub> 層	C <sub>1</sub> 層
	中新世	D <sub>1</sub> 層	D <sub>1</sub> 層
第三紀	中新世	D <sub>2</sub> 層	D <sub>2</sub> 層
	古第三紀	D <sub>3</sub> 層	D <sub>3</sub> 層
白垩紀			

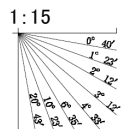



# No.10.5・S, No.10.5U①(北陸電カスパーカー, ブーマー)

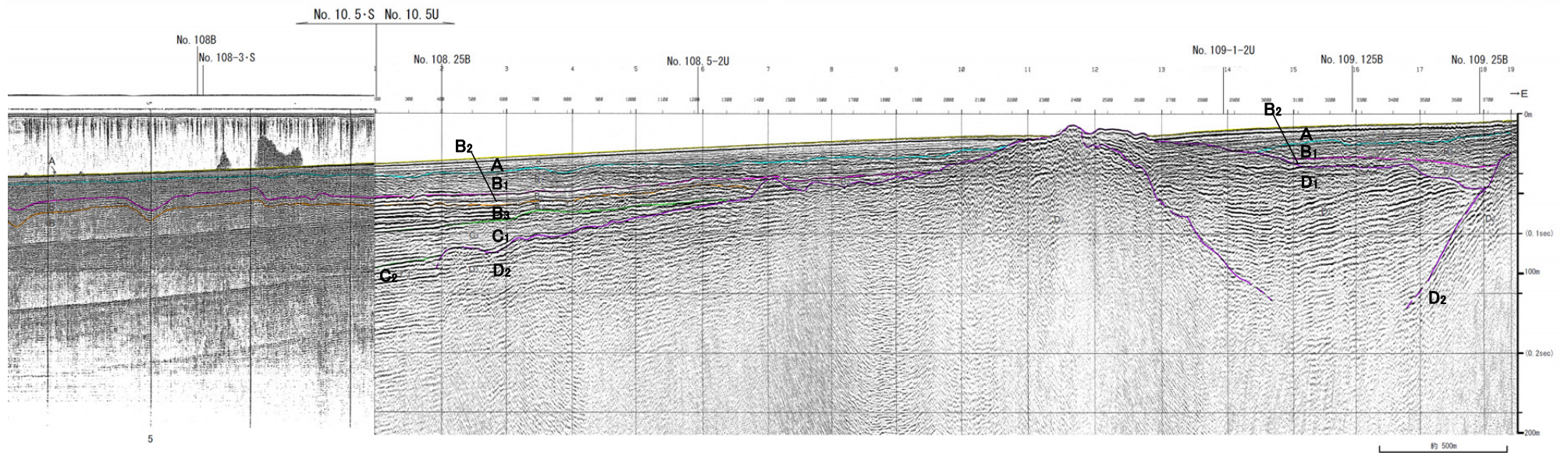
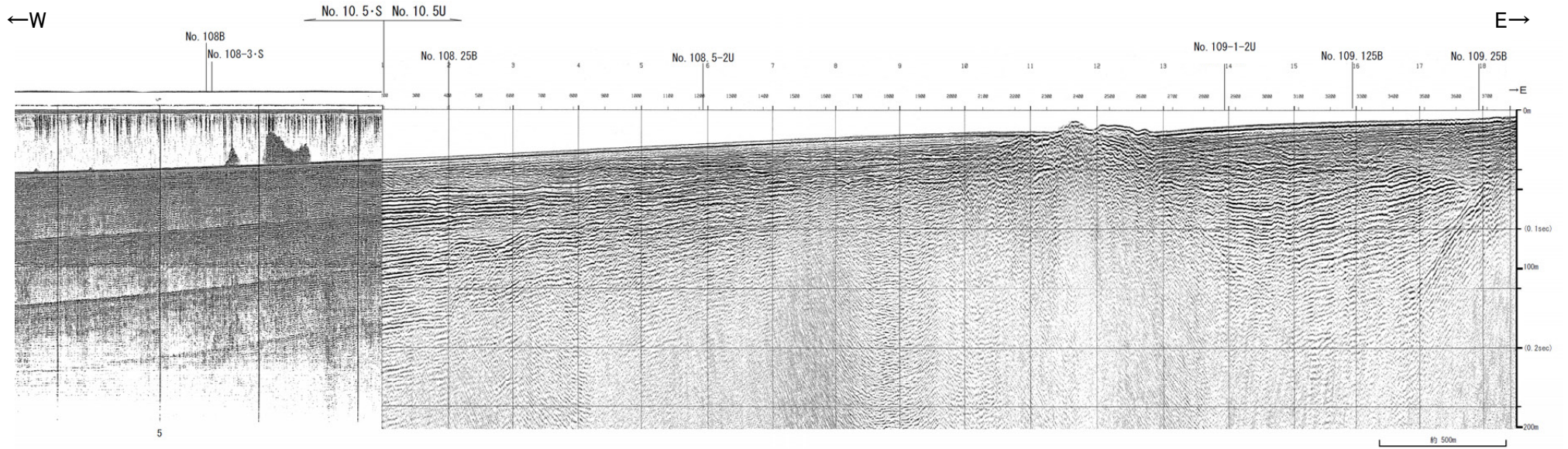

地質時代		地質層序	
第四紀	完新世	A層	
	更新世	後期	B <sub>10</sub> 層 B <sub>11</sub> 層
		中期	B層 B <sub>2</sub> 層 B <sub>3</sub> 層
		前期	C層 C <sub>1</sub> 層
	新第三紀	鮮新世	D層 D <sub>1</sub> 層
古第三紀	中新世	D <sub>2</sub> 層	
先第三紀			

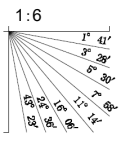

# No.10.5・S②(北陸電カスパーカー)

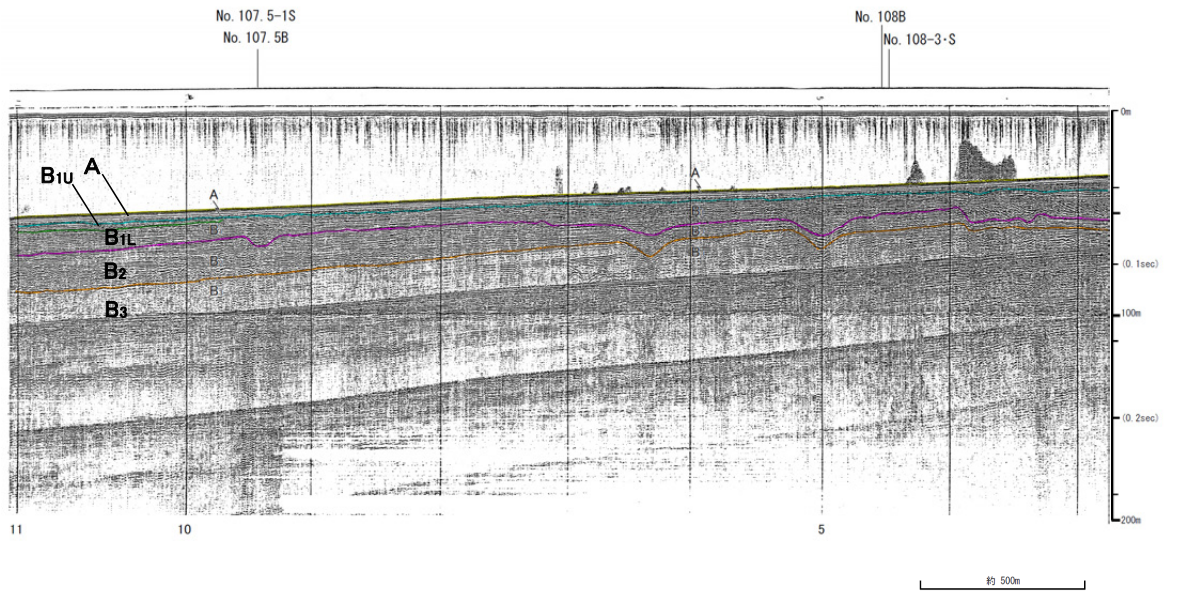
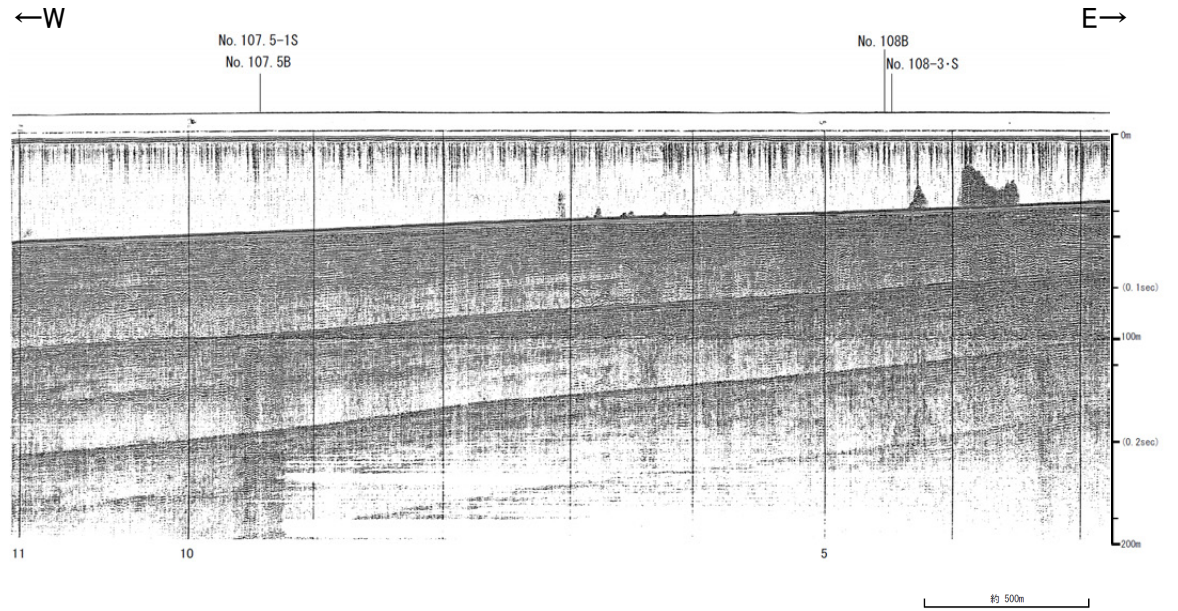

地質時代		地質層序	
第 四 紀	更新世	A層	
	中世	B層	B <sub>1u</sub> 層 B <sub>1L</sub> 層
			B <sub>2</sub> 層
			B <sub>3</sub> 層
	前期	C層	C <sub>1</sub> 層 C <sub>2</sub> 層
新 第 三 紀	中新世	D層	D <sub>1</sub> 層
	古第三紀		D <sub>2</sub> 層
第 三 紀	侏羅紀		

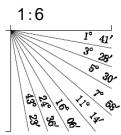

# No.10.5①(北陸電カスパーカー)

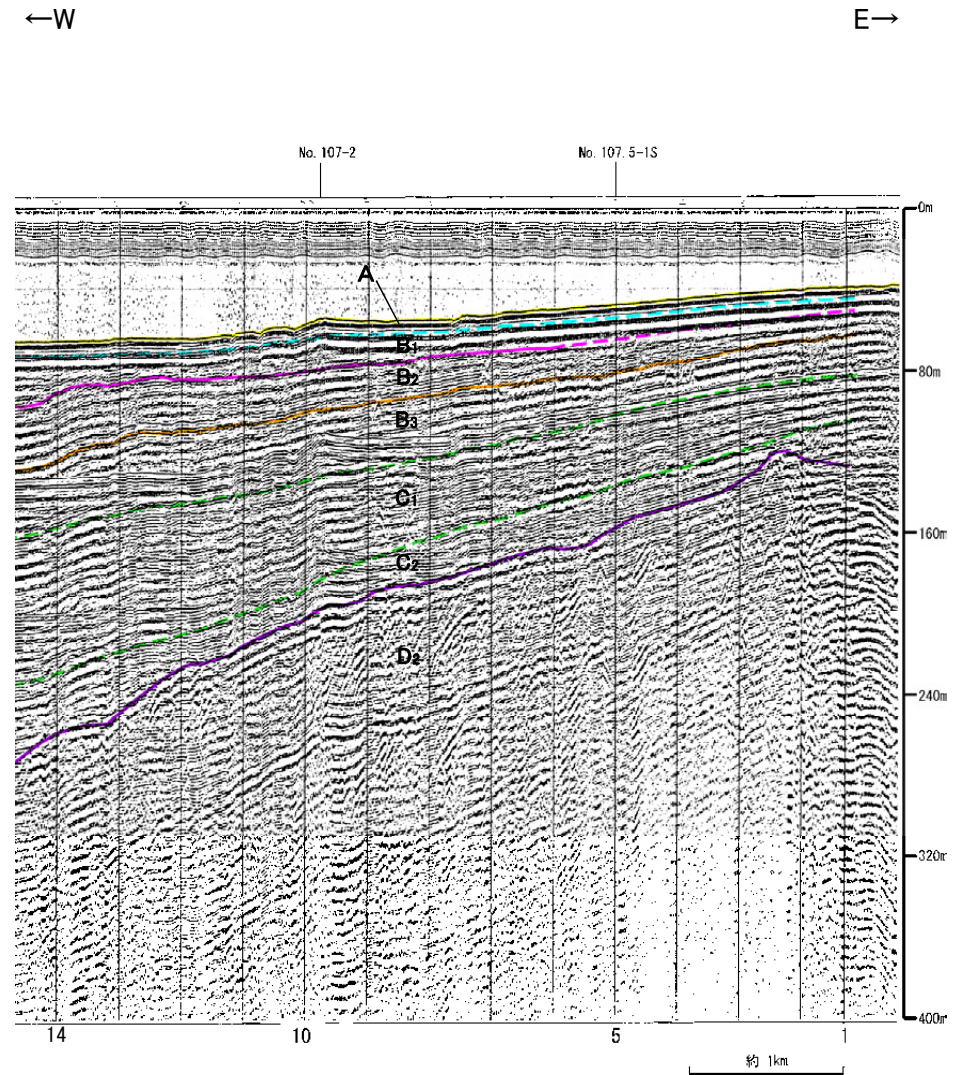
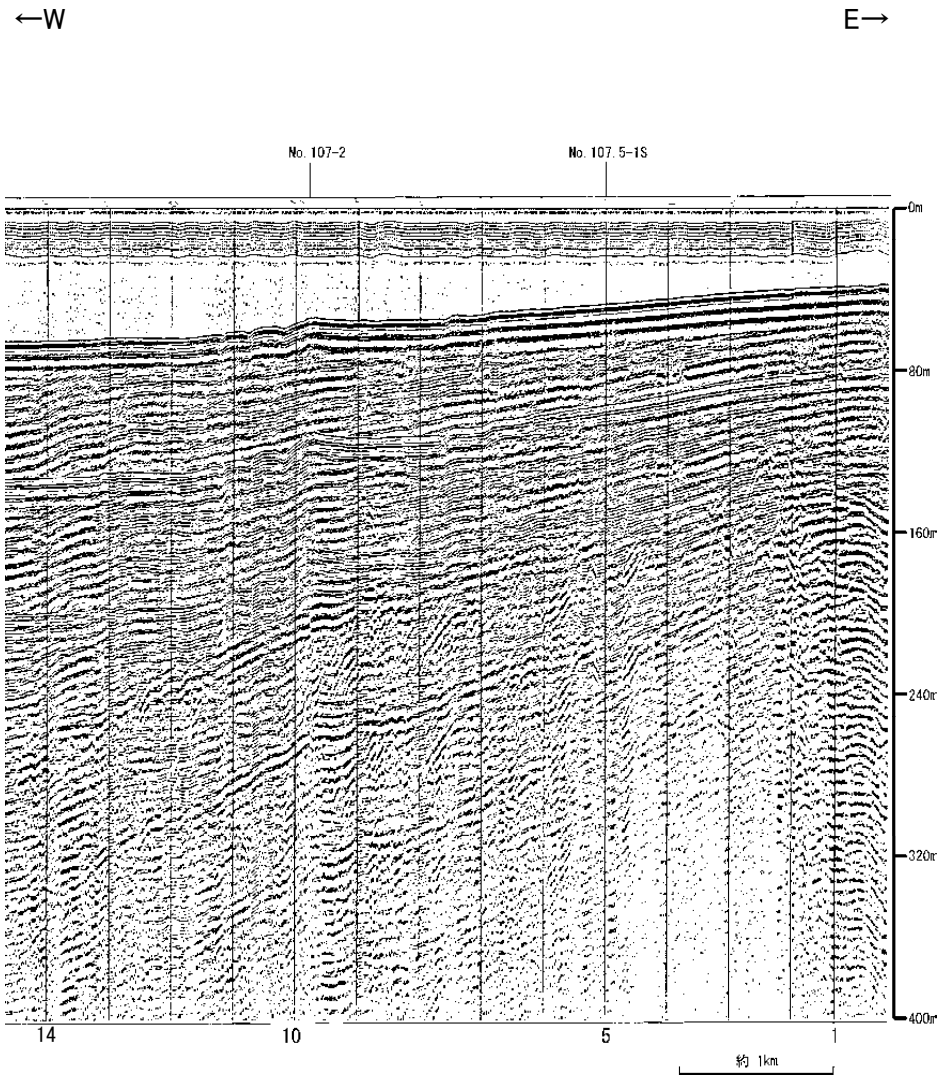

地質時代		地質層序	
第四紀	更新世	A層	
	後期	B <sub>1</sub> 層	B <sub>11</sub> 層
		B <sub>2</sub> 層	B <sub>12</sub> 層
	中期	B層	
	前期	C <sub>1</sub> 層	C <sub>2</sub> 層
C層			
第三紀	新第三紀	D層	
	中新世	D <sub>1</sub> 層	D <sub>2</sub> 層
		D層	
古第三紀			
先第三紀			

1:15

# No.10.5②(北陸電カスパーカー)

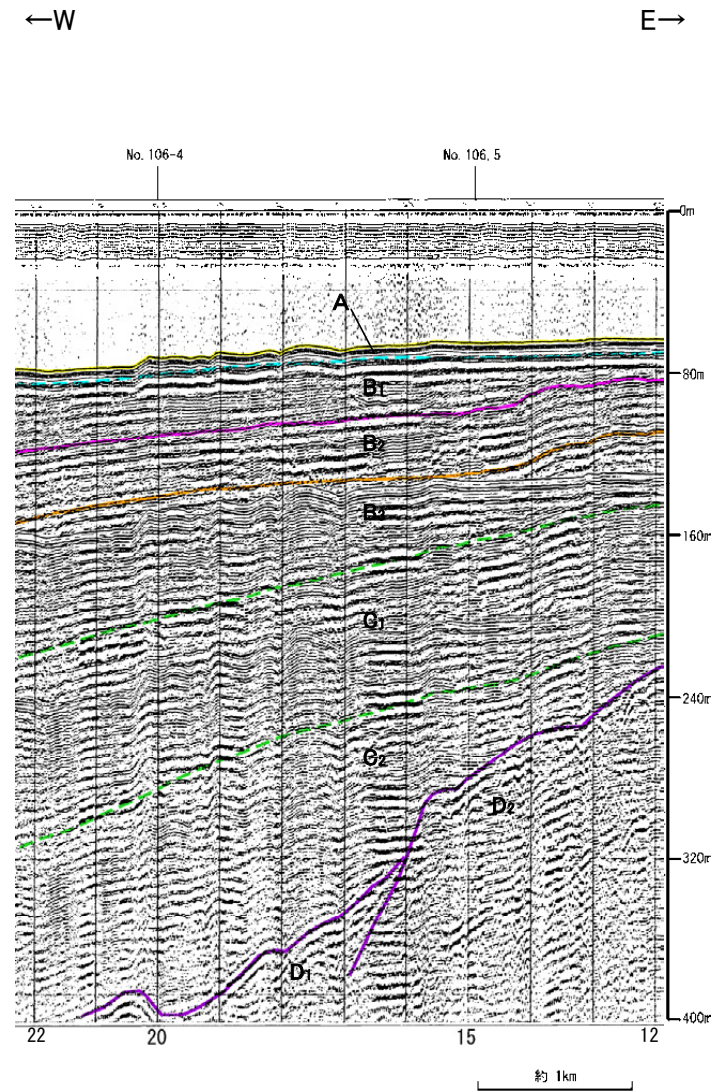
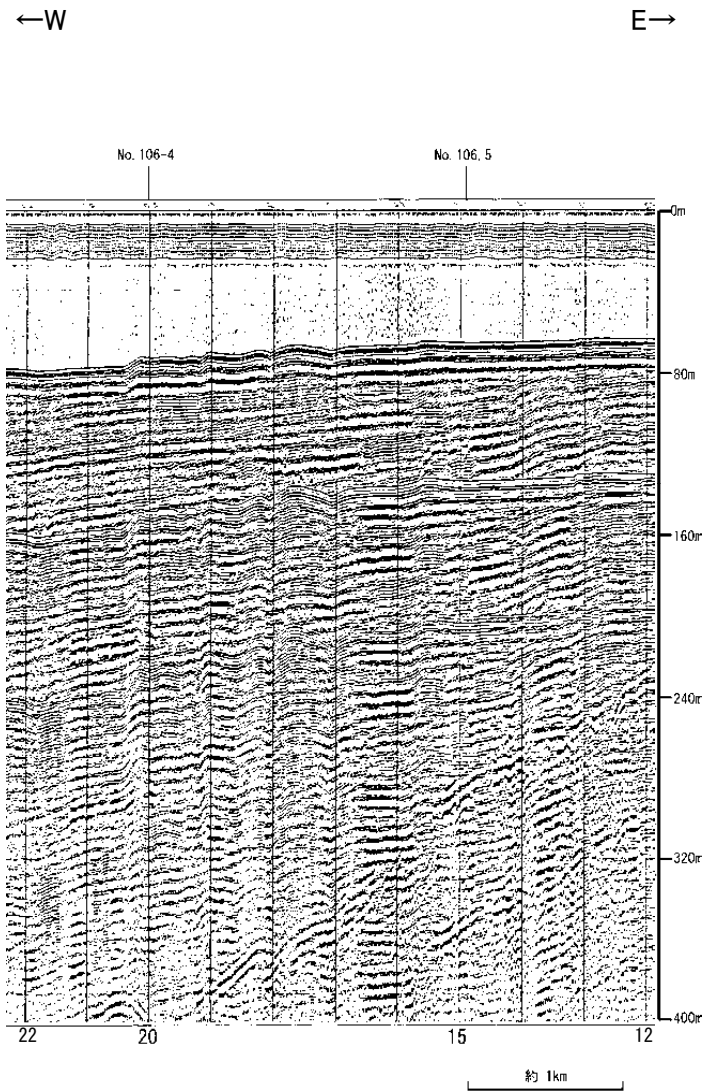

地質時代		地質層序	
第四紀	完新世	A層	
	更新世	後期	B <sub>1</sub> 層 B <sub>11</sub> 層
		中期	B <sub>2</sub> 層 B <sub>3</sub> 層
	前期	C <sub>1</sub> 層	
	新第三紀	鮮新世	C <sub>2</sub> 層
中第三紀	中新世	D <sub>1</sub> 層	
	古第三紀	D <sub>2</sub> 層	
先第三紀			

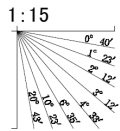

# No.10.8B(北陸電カブーマー)

←WSW

ENE→

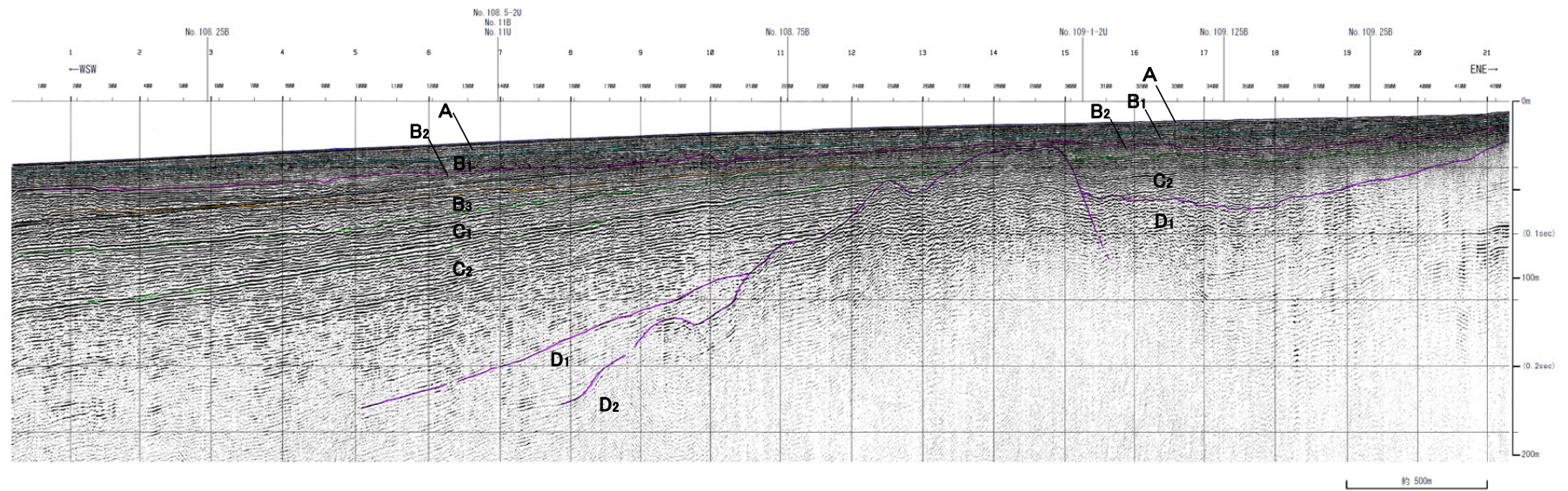
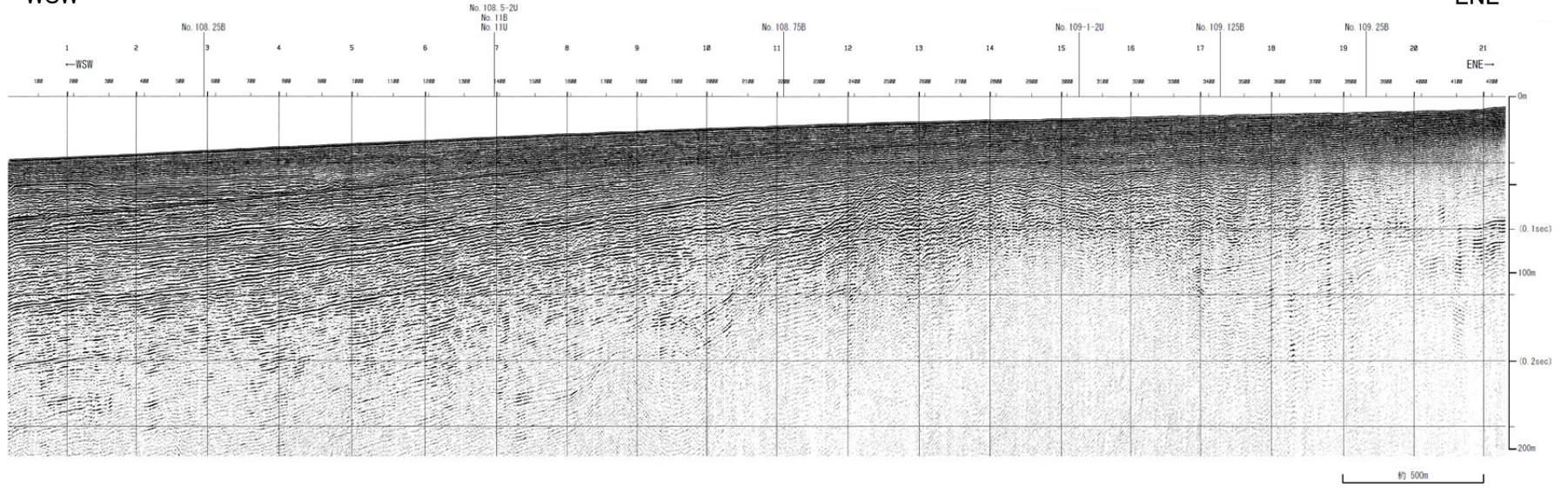

地質時代		地質層序
第四紀	完新世	A層
	後期	B <sub>1L</sub> 層
		B <sub>1U</sub> 層
	中期	B <sub>2</sub> 層
	前期	B <sub>3</sub> 層
C <sub>1</sub> 層		
第三紀	鮮新世	C <sub>2</sub> 層
	中新世	D <sub>1</sub> 層
	古第三紀	D <sub>2</sub> 層
先第三紀		

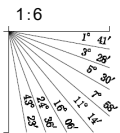

# 補No.11B(北陸電カブーマー)

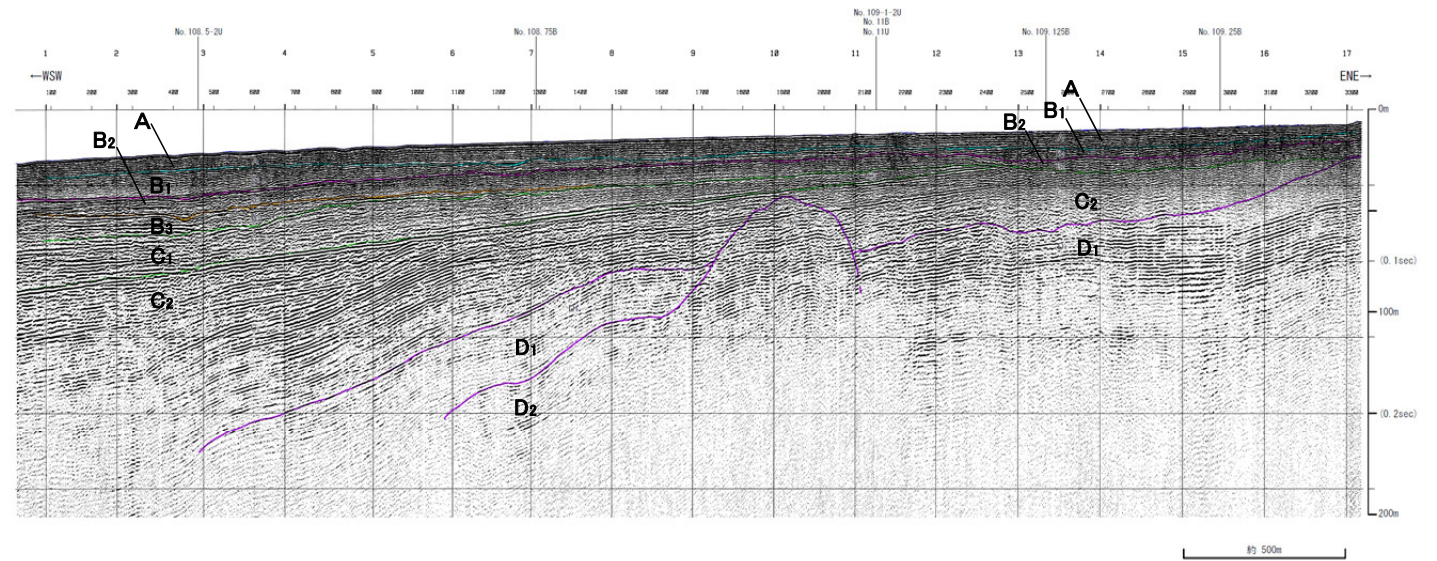
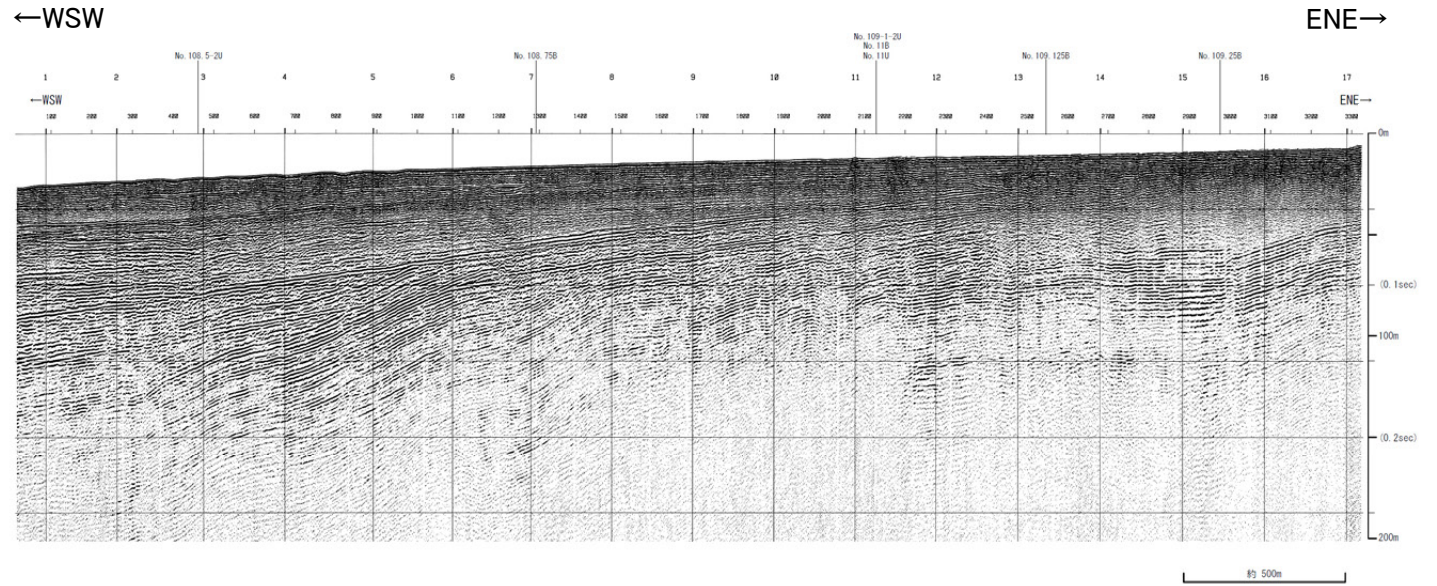

地質時代		地質層序	
第四紀	完新世	A層	
	後期	B <sub>4</sub> 層	B <sub>4a</sub> 層
		B <sub>3</sub> 層	B <sub>3a</sub> 層
	中期	B <sub>2</sub> 層	B <sub>2</sub> 層
前期	C <sub>4</sub> 層	C <sub>4</sub> 層	
新第三紀	鮮新世	C <sub>2</sub> 層	C <sub>2</sub> 層
	中新世	D <sub>1</sub> 層	D <sub>1</sub> 層
古第三紀	D <sub>2</sub> 層		
先第三紀			

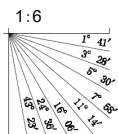

# No.11・S, No.11U①(北陸電カスパーカー, ブーマー)

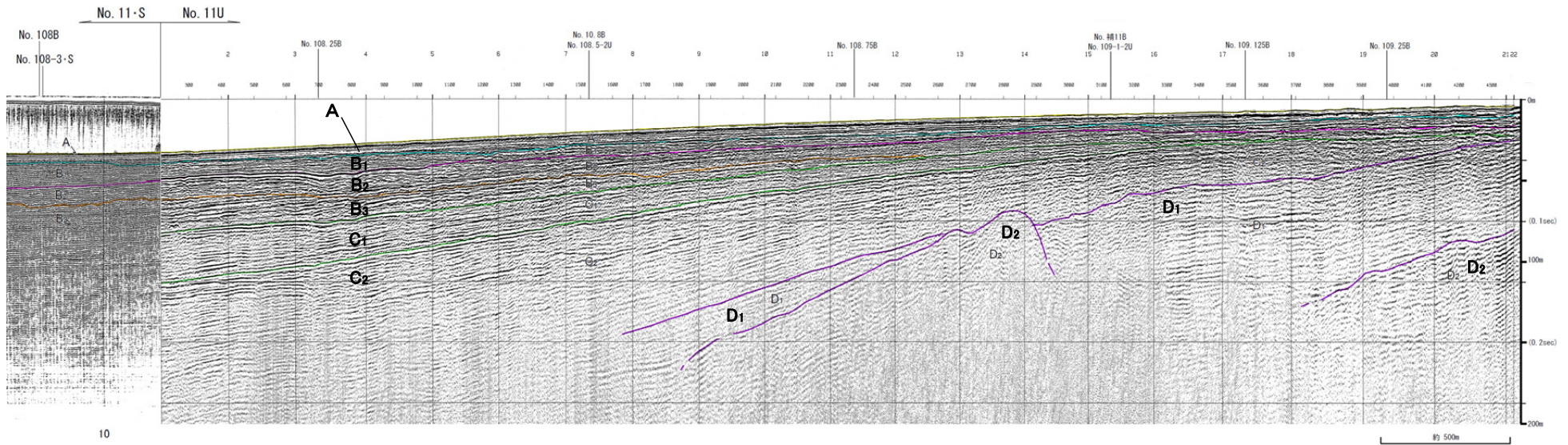
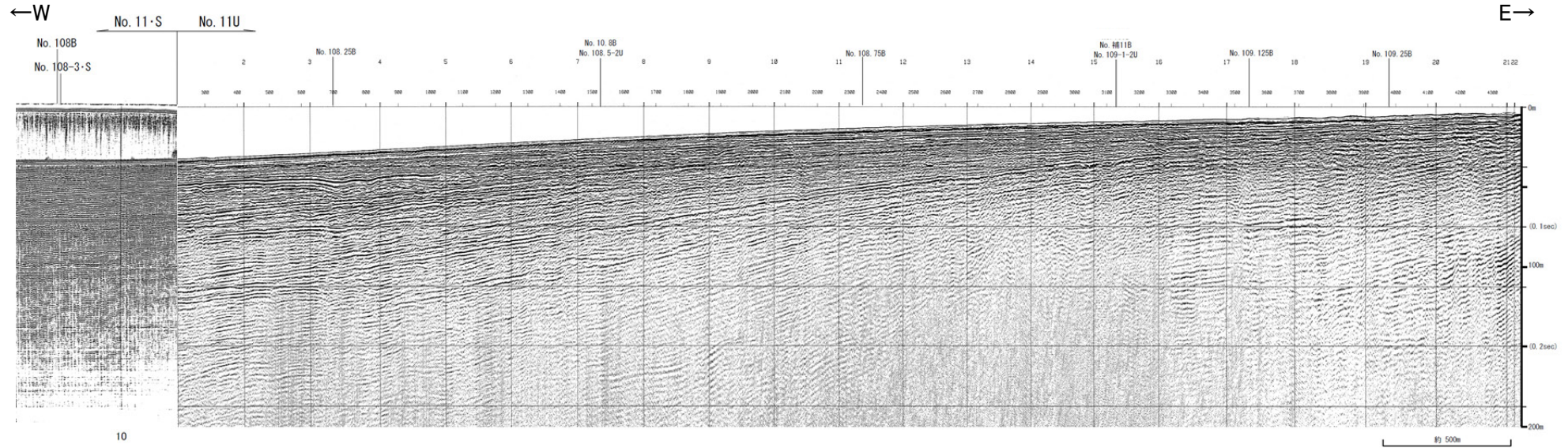

地質時代		地質層序
第四紀	完新世	A層
	後期	B <sub>10</sub> 層
		D <sub>11</sub> 層
	中期	B <sub>2</sub> 層
	前期	B <sub>3</sub> 層
C <sub>1</sub> 層		
第三紀	鮮新世	C <sub>2</sub> 層
	中新世	D <sub>1</sub> 層
	古第三紀	D <sub>2</sub> 層
先第三紀		

1:6

