

H24-B11-2

柱状図(90.00m~120.00m)

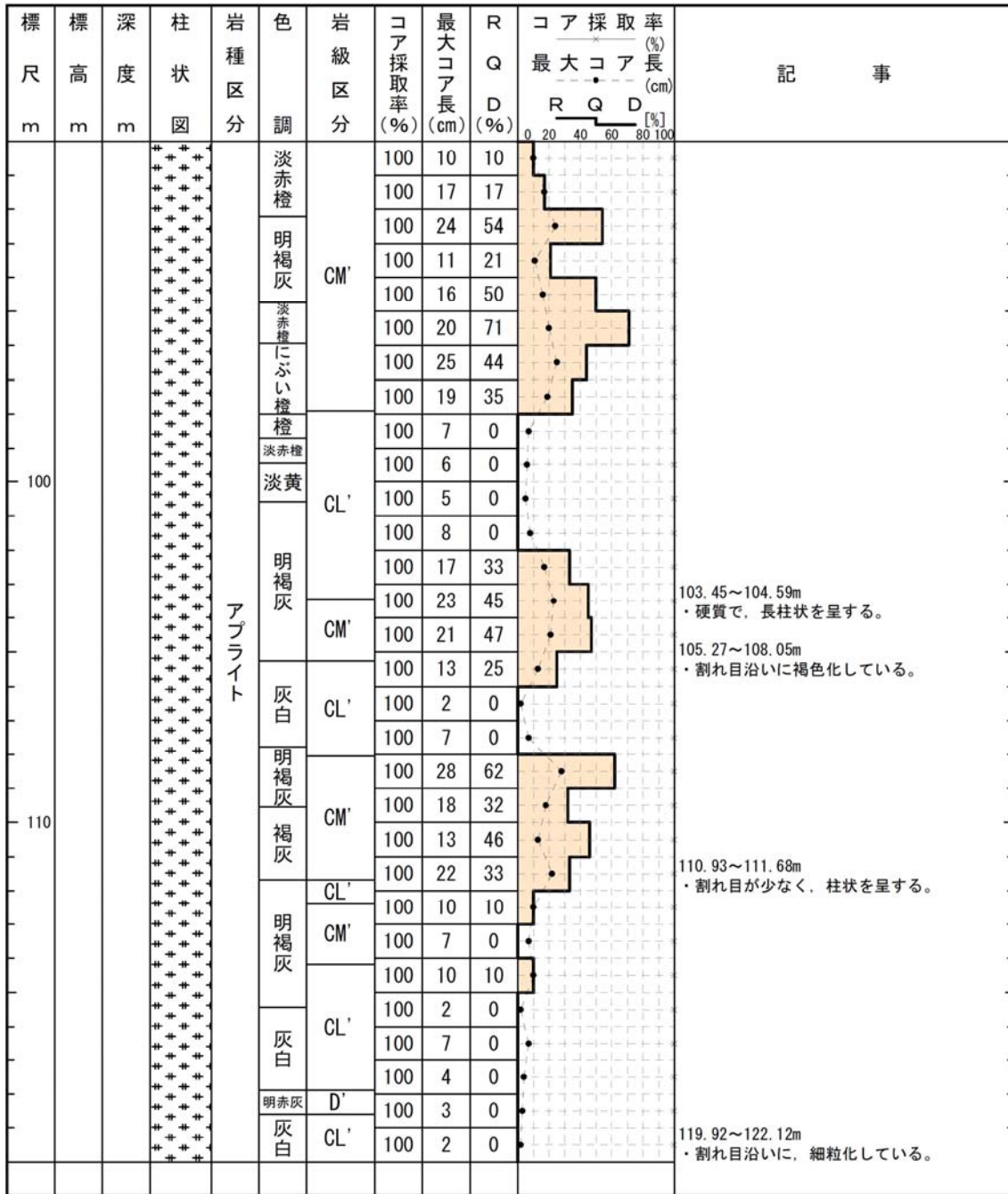

# H24-B11-2

## 柱状図(120.00m~150.00m)

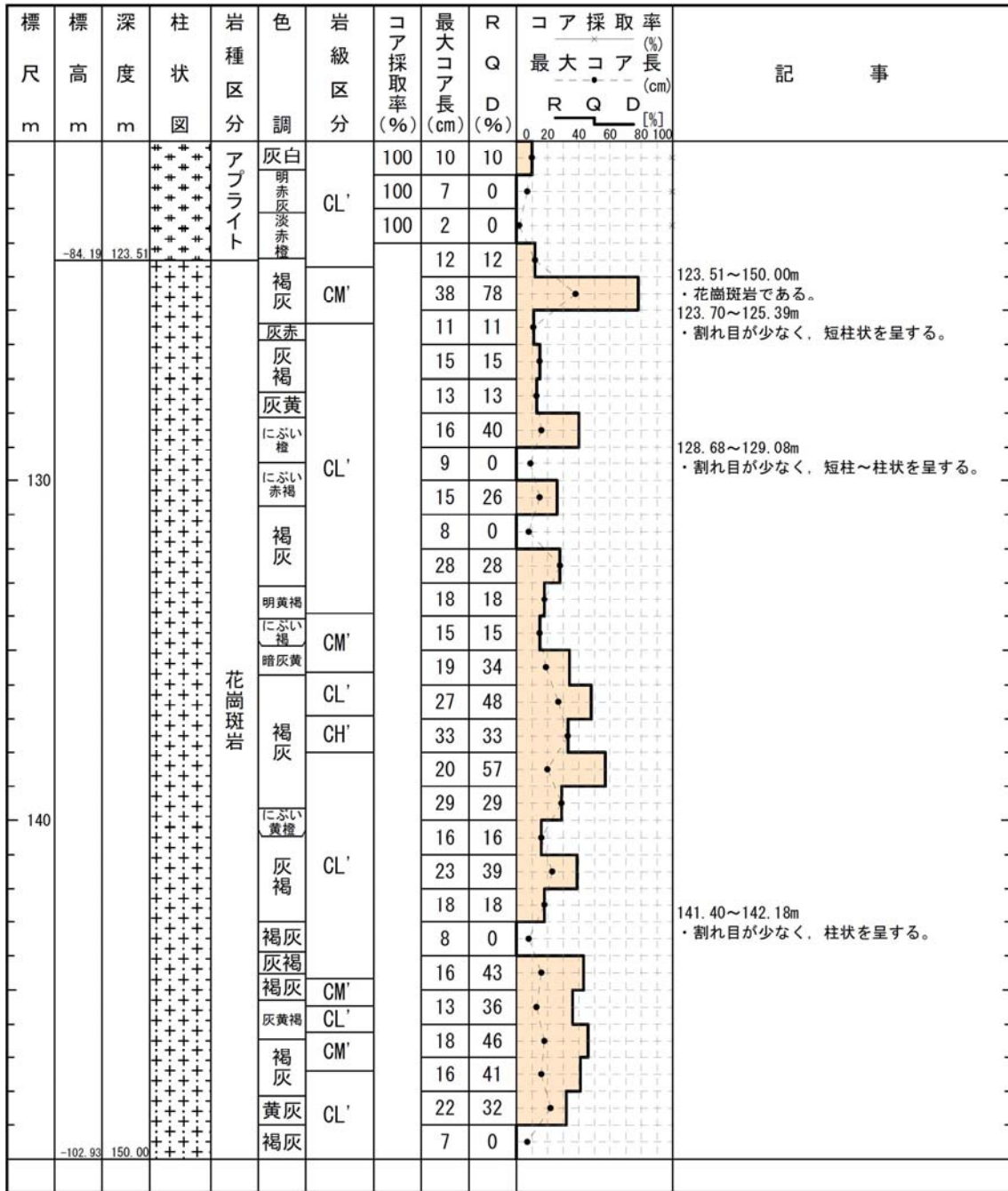

# H24-B8-22

## 柱状図(0.00m~30.00m)

H24-B8-22

|         |       |       |       |         |
|---------|-------|-------|-------|---------|
| 孔 口 標 高 | T. P. | 3.22m | 掘 削 長 | 240.00m |
|---------|-------|-------|-------|---------|

| 標 尺<br>m | 標 高<br>m | 深 度<br>m       | 柱 状 図        | 岩 種 区 分         | 色 調               | 岩 級 区 分 | コ ア 採 取 率<br>(%) | 最 大<br>コ ア 長<br>(cm) | R<br>Q<br>D<br>(%) | コ ア 採 取 率<br>(%)     |                      | 記 事   |
|----------|----------|----------------|--------------|-----------------|-------------------|---------|------------------|----------------------|--------------------|----------------------|----------------------|---|
|          |          |                |              |                 |                   |         |                  |                      |                    | 最 大<br>コ ア 長<br>(cm) | 最 大<br>コ ア 長<br>(cm) |   |
|          |          |                |              |                 | オリブ黒<br>灰オリブ      |         | 100              |                      |                    |                      |                      | 0.00~4.97m<br>・埋土である。                         |
|          |          |                |              | 埋土              | オリブ黒<br>灰         |         | 100              |                      |                    |                      |                      |   |
|          |          |                |              |                 | 浅黄<br>灰           |         | 100              |                      |                    |                      |                      |   |
|          |          | -0.29<br>-0.42 | 4.97<br>5.10 | シルト質砂<br>有機質シルト | 黒褐                |         | 100              |                      |                    |                      |                      | 4.97~5.16m<br>・シルト質砂である。<br>・中粒砂が主体である。       |
|          |          | -1.88          | 7.22         | 礫混じり砂           | 灰白                |         | 100              |                      |                    |                      |                      | 5.16~7.22m<br>・有機質シルトである。                     |
|          |          | -2.63          | 8.27         | 礫質砂             | 灰黄                |         | 100              |                      |                    |                      |                      | 7.22~8.27m<br>・礫混じり砂である。                      |
|          |          | -3.46          | 9.45         | 砂               | 明黄褐               |         | 100              |                      |                    |                      |                      | 8.27~9.45m<br>・礫質砂である。                        |
|          |          |                |              |                 | にふい<br>黄橙         |         | 100              |                      |                    |                      |                      | 9.45~14.95m<br>・砂である。<br>・中~粗粒砂が主体である。        |
|          |          | -7.35          | 14.95        | 砂               | 灰オリブ<br>にふい<br>黄橙 |         | 100              |                      |                    |                      |                      |   |
|          |          |                |              |                 | 灰白                |         | 100              |                      |                    |                      |                      | 14.95~17.20m<br>・シルト混じり砂である。                  |
|          |          | -8.94          | 17.20        | シルト混じり砂         | 浅黄                |         | 100              |                      |                    |                      |                      |   |
|          |          | -10.02         | 18.72        | 砂               | オリブ黄<br>明黄褐       |         | 100              |                      |                    |                      |                      | 17.20~18.72m<br>・砂である。<br>・シルト混じり中~粗粒砂が主体である。 |
|          |          |                |              |                 | 灰オリブ<br>浅黄        |         | 100              |                      |                    |                      |                      | 18.72~22.45m<br>・礫混じりシルト質砂である。                |
|          |          | -12.65         | 22.45        | 礫混じりシルト質砂       | オリブ<br>暗オリブ       |         | 100              |                      |                    |                      |                      |   |
|          |          |                |              |                 | 砂・シルト             |         | 100              |                      |                    |                      |                      | 22.45~24.09m<br>・礫・砂質シルトである。                  |
|          |          | -13.81         | 24.09        | 礫混じりシルト質砂       | 暗緑灰               |         | 100              |                      |                    |                      |                      | 24.09~25.51m<br>・礫混じりシルト質砂である。                |
|          |          | -14.82         | 25.51        | 礫混じりシルト質砂       |                   |         | 100              |                      |                    |                      |                      | 25.51~27.25m<br>・礫混じり砂質シルトである。                |
|          |          | -16.05         | 27.25        | シルト質砂           |                   |         | 100              |                      |                    |                      |                      | 27.25~27.94m<br>・シルト質砂である。                    |
|          |          | -16.54         | 27.94        | 礫・シルト質砂         |                   |         | 100              |                      |                    |                      |                      | 27.94~29.29m<br>・礫・シルト質砂である。                  |
|          |          | -17.49         | 29.29        | 礫質砂             |                   |         | 100              |                      |                    |                      |                      | 29.29~30.25m<br>・礫質砂である。<br>・中~粗粒砂が主体である。     |

柱状図(30.00m~60.00m)

| 標尺<br>m | 標高<br>m | 深度<br>m | 柱状<br>図       | 岩種<br>区分                       | 色<br>調 | 岩級<br>区分 | コア<br>採取<br>率<br>(%) | 最大<br>コア<br>長<br>(cm) | R<br>Q<br>D<br>(%) | コア採取率<br>(%)<br>最大コア長<br>(cm)<br>R Q D [%] | 記<br>事                        |
|---------|---------|---------|---------------|--------------------------------|--------|----------|----------------------|-----------------------|--------------------|--|-------------------------------|
|         | -18.73  | 31.04   | 有機質砂<br>礫混じり砂 | 暗緑灰<br>黒褐灰                     |        |          | 100                  |                       |                    |  | 30.25~31.04m<br>・有機質砂である。     |
|         | -19.41  | 32.00   | 礫混じり砂         | 灰白                             |        |          | 100                  |                       |                    |  | ・細粒砂~中粒砂が主体である。               |
|         | -20.79  | 33.95   | 砂             | 灰                              |        |          | 100                  |                       |                    |  | 31.04~32.00m<br>・礫混じり砂である。    |
|         | -21.94  | 35.58   | 礫質砂           | 灰                              |        |          | 100                  |                       |                    |  | 32.00~33.95m<br>・砂である。        |
|         | -27.06  | 42.82   | 砂礫            | 明褐灰<br>褐灰<br>にふい<br>黄橙<br>オリーブ |        |          | 100                  |                       |                    |  | 33.95~35.58m<br>・礫質砂である。      |
| 40      | -29.90  | 46.84   | 礫質砂           | 灰白                             |        |          | 100                  |                       |                    |  | 35.58~42.82m<br>・細~粗粒砂が主体である。 |
|         | -30.63  | 47.87   | 木片            | 黄灰<br>黒褐灰                      |        |          | 100                  |                       |                    |  | ・砂礫である。                       |
|         | -31.54  | 49.16   | 礫質砂           | 灰白                             |        |          | 100                  |                       |                    |  | 42.82~46.84m<br>・礫質砂である。      |
|         | -32.99  | 51.21   | 砂             | 灰<br>暗褐                        |        |          | 100                  |                       |                    |  | 46.84~47.87m<br>・木片を含む。       |
| 50      | -34.49  | 53.33   | 砂礫            | 灰白<br>暗灰黄<br>黄橙<br>灰           |        |          | 100                  |                       |                    |  | 47.87~49.16m<br>・礫質砂である。      |
|         | -35.37  | 54.57   | 礫混じり砂         | 浅黄<br>黄褐<br>灰黄                 |        |          | 100                  |                       |                    |  | ・細~粗粒砂からなる不均質な砂が主体である。        |
|         | -35.83  | 55.22   | シルト混じり砂       | 明黄褐<br>灰白<br>にふい<br>黄橙         |        |          | 100                  |                       |                    |  | 49.16~51.21m<br>・砂である。        |
|         | -39.16  | 59.93   | 礫質砂           | 黄褐                             |        |          | 100                  |                       |                    |  | 51.21~53.33m<br>・砂礫である。       |
|         |         |         |               |                                |        |          |                      |                       |                    |  | ・径2~30mm(最大径60mm)の垂角~垂円礫を含む。  |
|         |         |         |               |                                |        |          |                      |                       |                    |  | 53.33~54.57m<br>・礫混じり砂である。    |
|         |         |         |               |                                |        |          |                      |                       |                    |  | ・中~粗粒砂が主体である。                 |
|         |         |         |               |                                |        |          |                      |                       |                    |  | 54.57~55.22m<br>・シルト混じり砂である。  |
|         |         |         |               |                                |        |          |                      |                       |                    |  | 55.22~59.93m<br>・砂礫である。       |
|         |         |         |               |                                |        |          |                      |                       |                    |  | 59.93~61.15m<br>・礫質砂である。      |
|         |         |         |               |                                |        |          |                      |                       |                    |  | ・粘土混じり中粒砂が主体である。              |

柱状図(60.00m~90.00m)

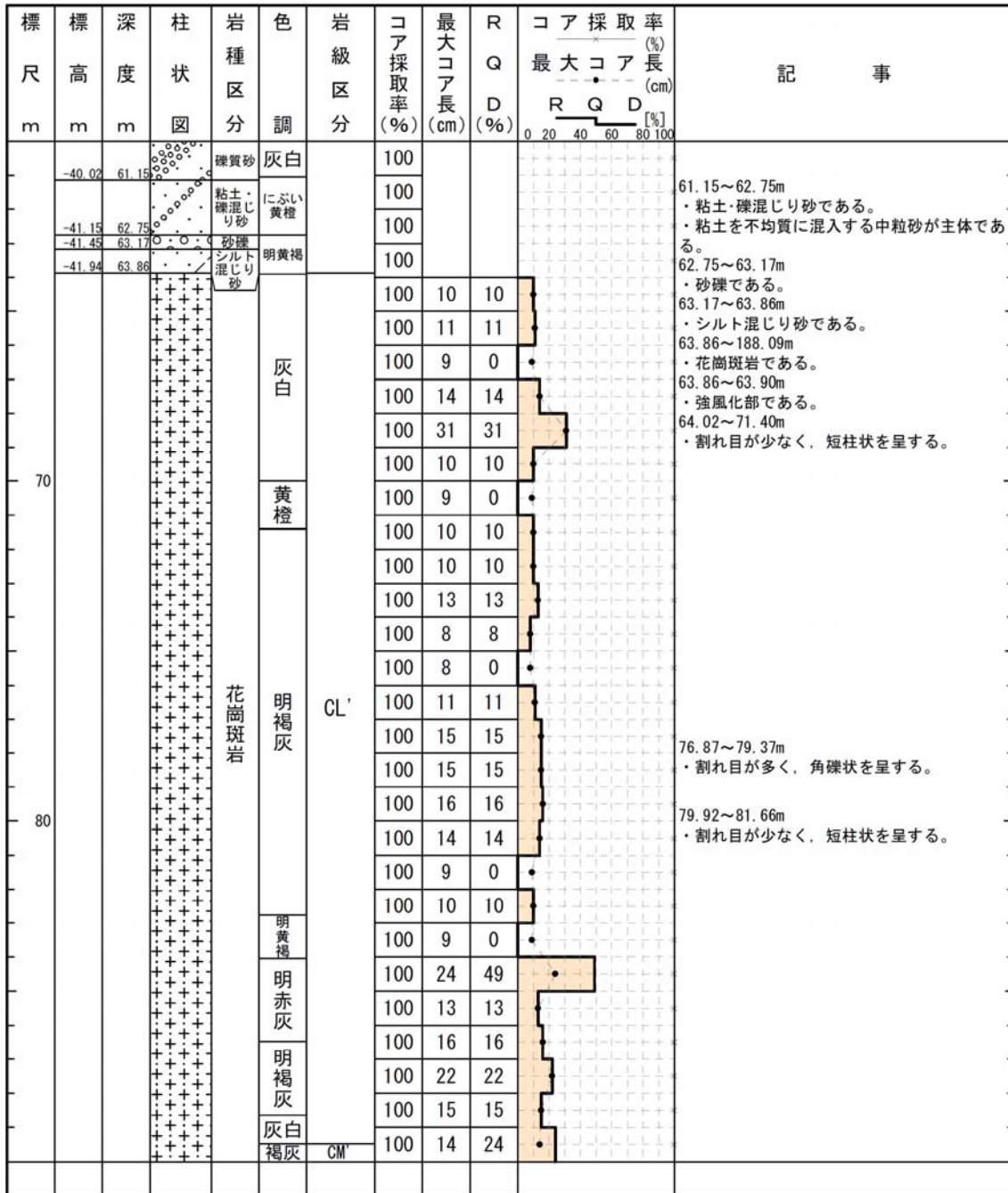

柱状図(90.00m~120.00m)

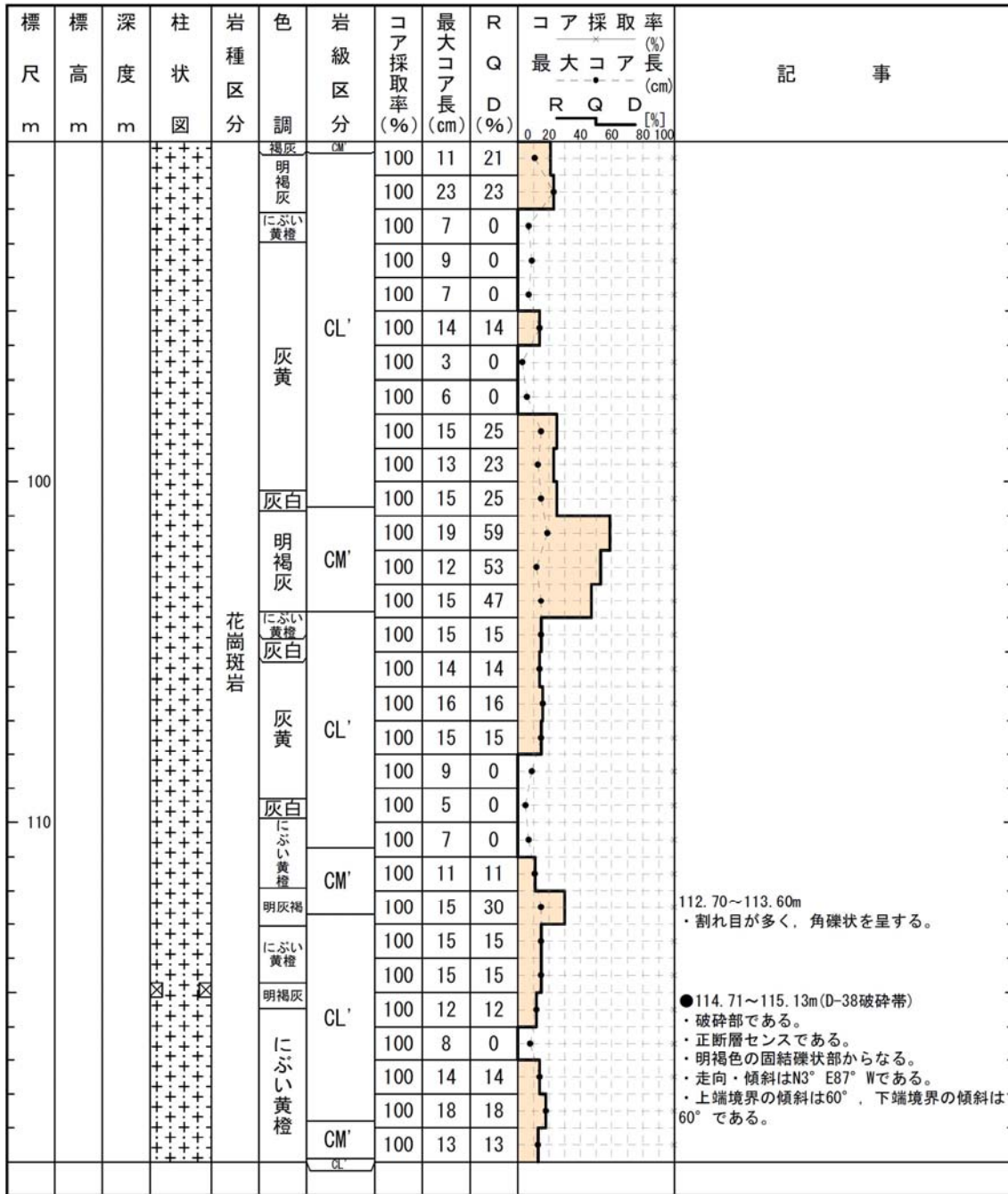

柱状図(120.00m~150.00m)

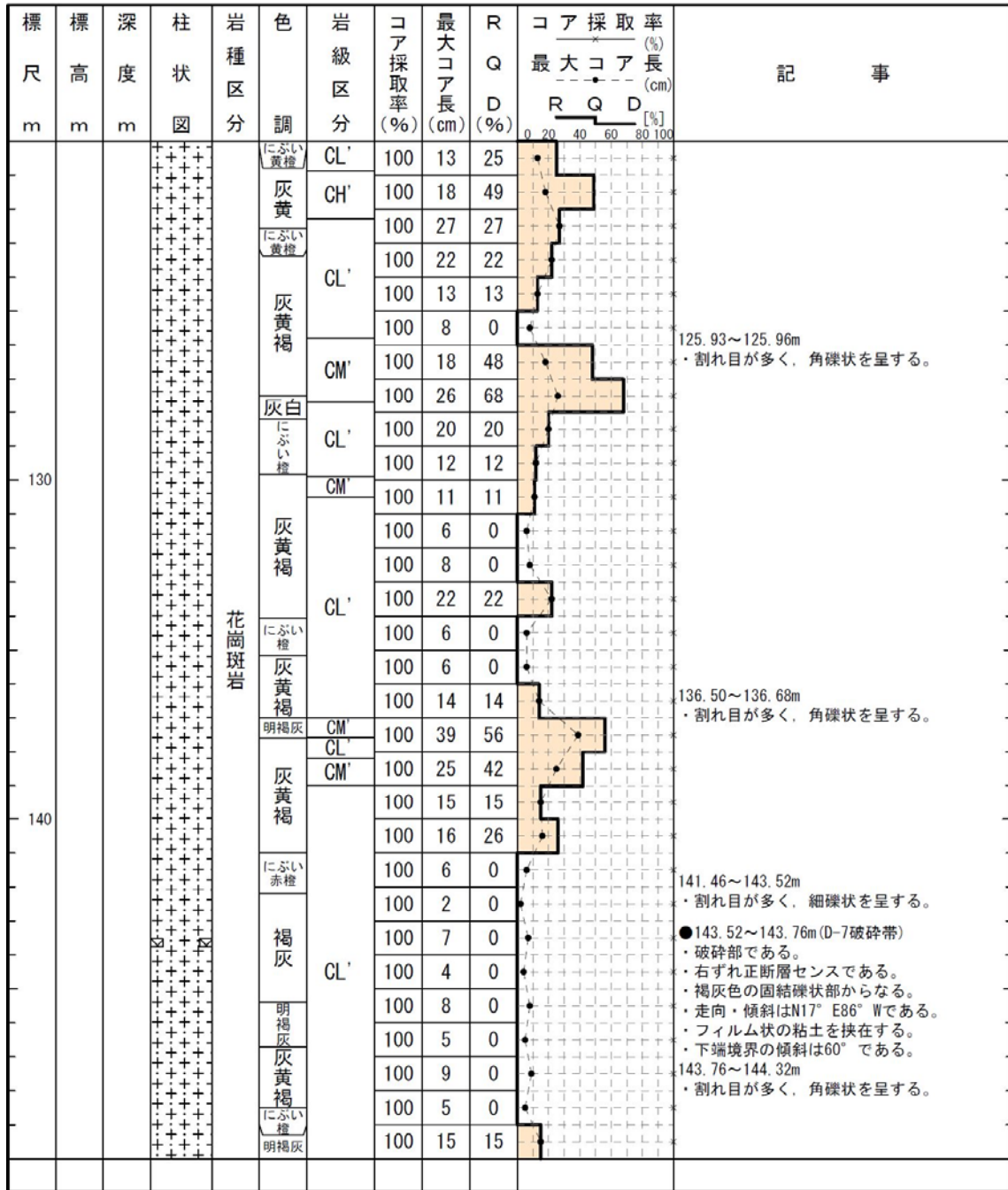

H24-B8-22

柱状図(150.00m~180.00m)

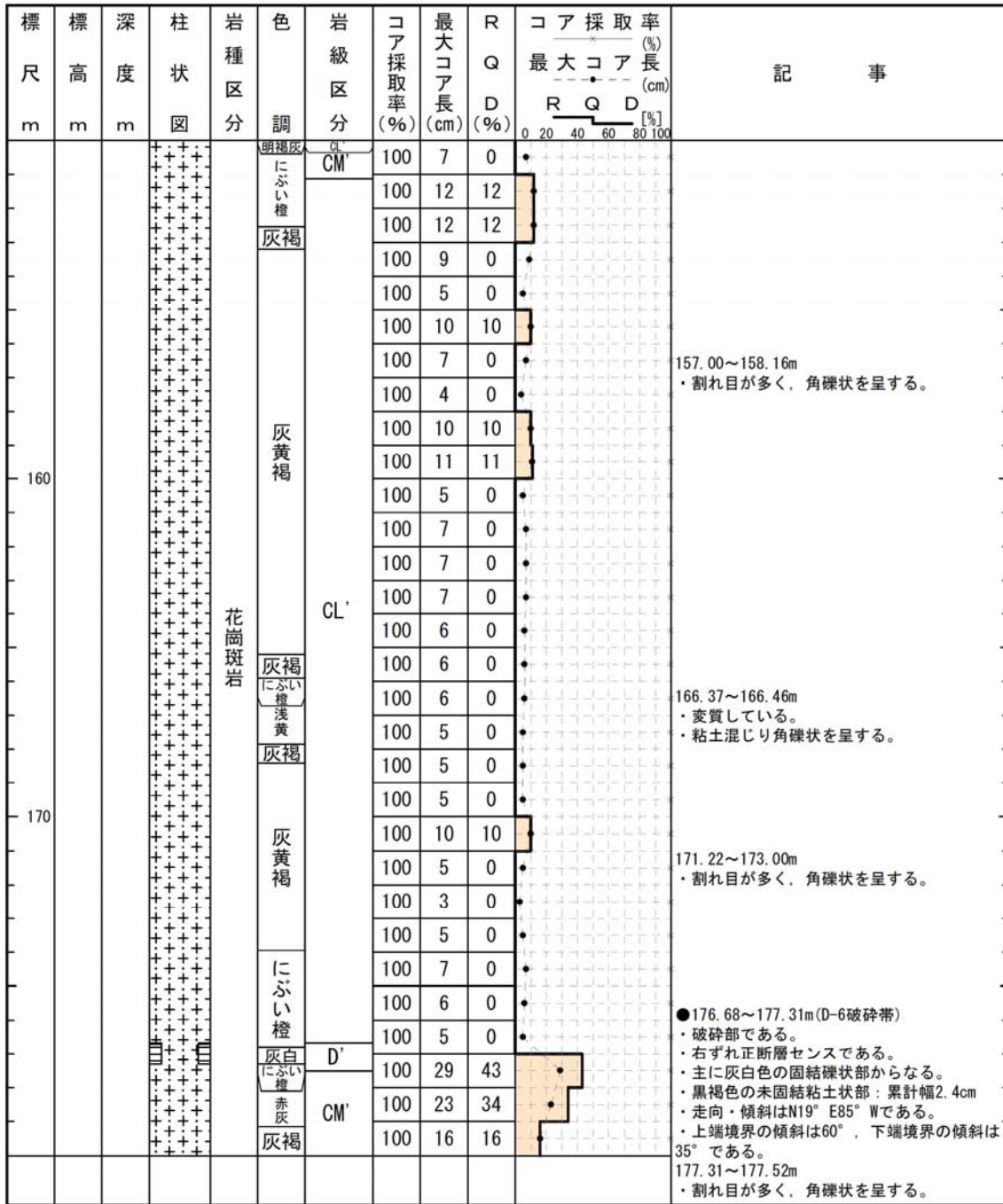



柱状図(180.00m~210.00m)

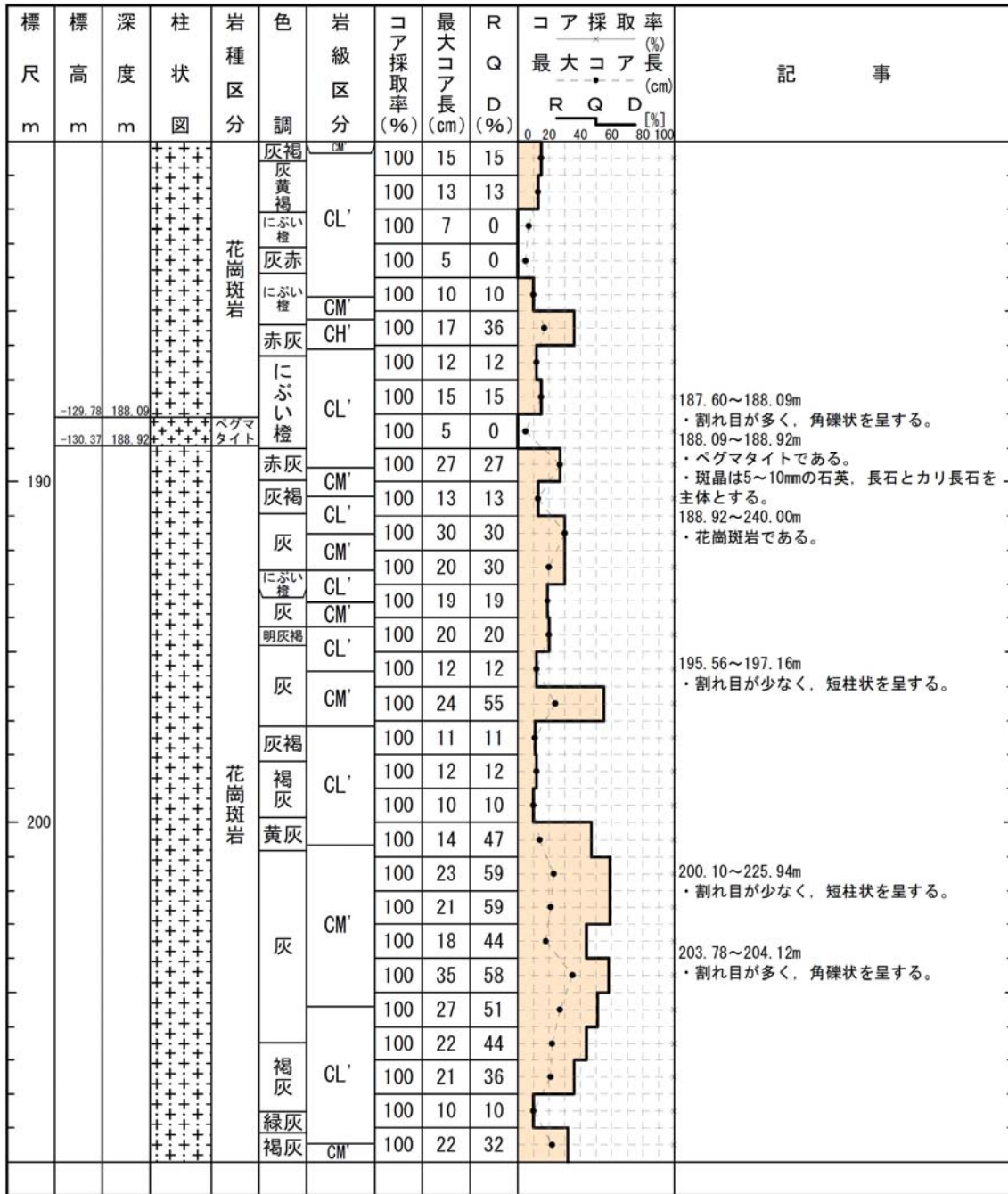

柱状図(210.00m~240.00m)

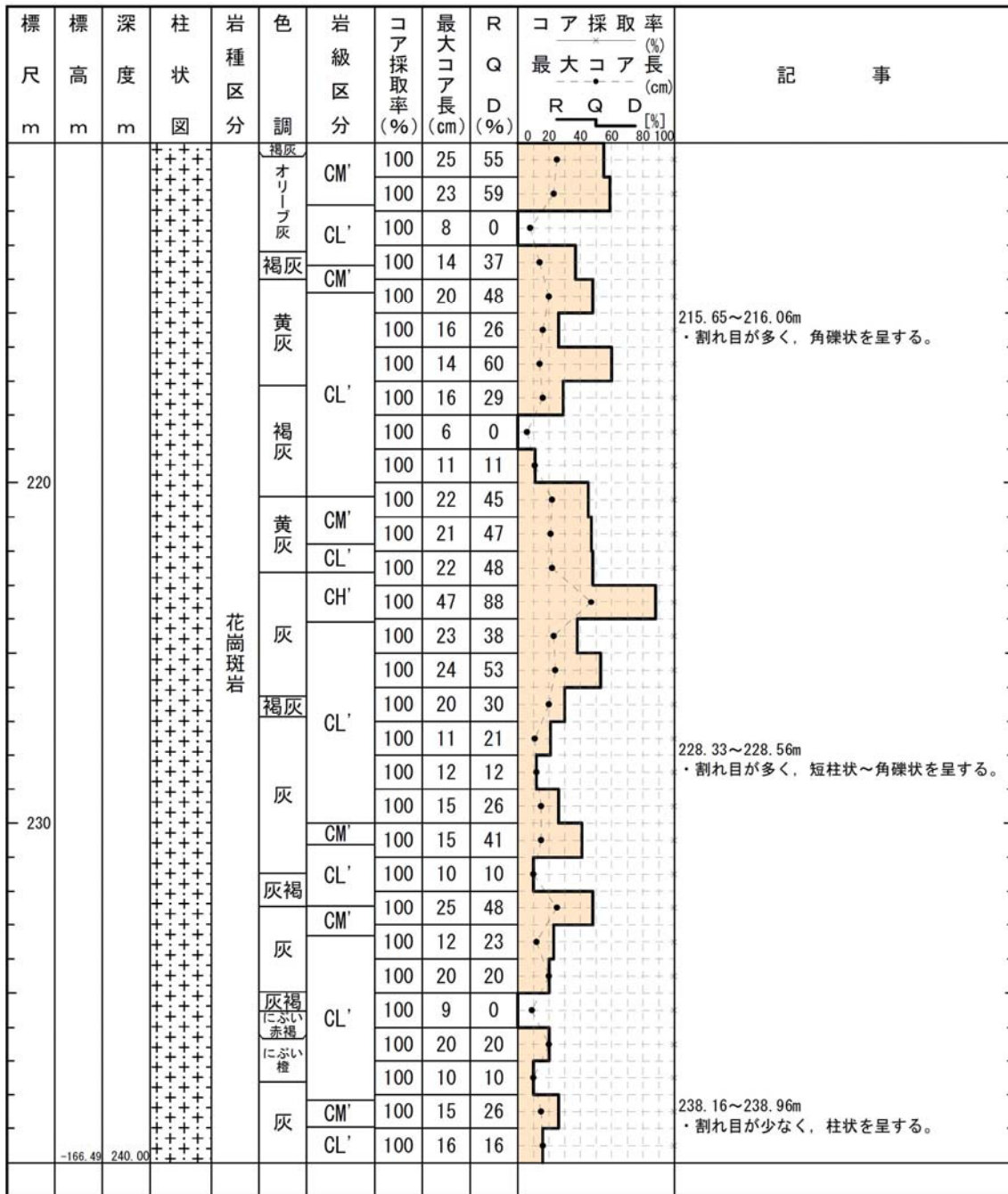

H20-①-9

柱状図(00.00m~35.00m)

H20-①-9

|         |      |        |       |        |
|---------|------|--------|-------|--------|
| 孔 口 標 高 | T.P. | 29.37m | 掘 削 長 | 75.00m |
|---------|------|--------|-------|--------|

| 標 尺<br>m | 標 高<br>m | 深 度<br>m | 柱 状 図 | 岩 種 区 分   | 色 調   | 岩 級 区 分 | コ ア 採 取 率 (%) | 最 大 コ ア 長 (cm) | R (%) | Q (%) | D (%) | コ ア 採 取 率 (%)  |       |                        | 記 事                        |                         |
|----------|----------|----------|-------|-----------|-------|---------|---------------|----------------|-------|-------|-------|----------------|-------|------------------------|----------------------------|-------------------------|
|          |          |          |       |           |       |         |               |                |       |       |       | 最 大 コ ア 長 (cm) | R (%) | Q (%)                  |                            | D (%)                   |
|          | 29.12    | 0.35     |       | 有機質土      | 黒褐    |         | 100           |                |       |       |       |                |       |                        | 0.00~0.35m<br>・有機質土である。    |                         |
|          | 28.65    | 1.00     |       | 腐植質砂      | 明黄褐   |         | 100           |                |       |       |       |                |       |                        |                            | 0.35~1.00m<br>・腐植質砂である。 |
|          |          |          |       | 礫混じりシルト質砂 | 浅黄    |         | 100           |                |       |       |       |                |       |                        |                            |                         |
|          | 25.24    | 5.74     |       | にぶい黄橙     | 橙     |         | 100           |                |       |       |       |                |       |                        |                            | 5.74~6.40m              |
|          | 24.77    | 6.40     |       | 礫混じり砂     | 明黄褐   | D'      | 100           | 0              | 0     |       |       |                |       |                        | ・礫混じり砂である。                 |                         |
| 10       |          |          |       | 花崗斑岩      | にぶい黄橙 | CL'     | 100           | 12             | 12    |       |       |                |       |                        | 6.40~13.75m                |                         |
|          |          |          |       |           | にぶい黄橙 | CL'     | 100           | 9              | 0     |       |       |                |       |                        | ・花崗斑岩である。                  |                         |
|          |          |          |       |           | にぶい黄橙 | D'      | 100           | 13             | 37    |       |       |                |       |                        | 6.40~8.75m                 |                         |
|          |          |          |       |           | にぶい黄橙 | CL'     | 100           | 7              | 0     |       |       |                |       |                        | ・強風化しており、軟質である。            |                         |
|          |          |          |       |           | にぶい黄橙 | CL'     | 100           | 8              | 0     |       |       |                |       |                        | ・土砂状を呈する。                  |                         |
|          |          |          |       |           | にぶい黄橙 | CL'     | 100           | 9              | 0     |       |       |                |       |                        | ●11.19~11.73m(D-4破碎帯)      |                         |
|          | 19.48    | 13.75    |       |           |       |         | 100           | 8              | 0     |       |       |                |       | ・破碎部である。               |                            |                         |
|          | 19.03    | 14.37    |       | アフライト     | 浅黄橙   | CM'     | 100           | 16             | 16    |       |       |                |       | ・橙色の固結礫状部からなる。         |                            |                         |
|          | 18.59    | 14.91    |       | 花崗斑岩      | 浅黄橙   | CM'     | 100           | 9              | 0     |       |       |                |       | ・走向・傾斜はN21° E70° Wである。 |                            |                         |
|          |          |          |       | アフライト     | 浅黄橙   | CM'     | 100           | 14             | 14    |       |       |                |       | ・フィルム状の粘土を挟在する。        |                            |                         |
|          | 16.62    | 17.73    |       |           | にぶい黄橙 | CL'     | 100           | 8              | 0     |       |       |                |       | 13.70~14.91m           |                            |                         |
| 20       |          |          |       | 花崗斑岩      | にぶい黄橙 | CL'     | 100           | 4              | 0     |       |       |                |       |                        | ・硬質であるが、割れ目が多く、岩片~短柱状を呈する。 |                         |
|          |          |          |       |           | にぶい黄橙 | CL'     | 100           | 6              | 0     |       |       |                |       |                        | 13.75~17.73m               |                         |
|          |          |          |       |           | 浅黄橙   | CM'     | 100           | 11             | 11    |       |       |                |       |                        | ・アフライトである。                 |                         |
|          |          |          |       |           | 浅黄橙   | CL'     | 100           | 8              | 0     |       |       |                |       |                        | ・変質している。                   |                         |
|          |          |          |       |           | 浅黄橙   | CM'     | 100           | 4              | 0     |       |       |                |       |                        | ・灰黄色の粘土が網目状に分布する。          |                         |
|          |          |          |       |           | にぶい黄橙 | CL'     | 100           | 6              | 0     |       |       |                |       |                        | 20.44~20.71m               |                         |
|          |          |          |       |           | にぶい黄橙 | CL'     | 100           | 9              | 0     |       |       |                |       |                        | ・変質している。                   |                         |
|          |          |          |       |           | 浅黄橙   | CM'     | 100           | 16             | 16    |       |       |                |       |                        | ・灰黄色を呈し、軟質化している。           |                         |
|          |          |          |       |           | 浅黄橙   | CM'     | 100           | 10             | 10    |       |       |                |       |                        | 20.90~24.65m               |                         |
|          |          |          |       |           | にぶい黄橙 | CM'     | 100           | 9              | 0     |       |       |                |       |                        | ・硬質であるが、割れ目が多く、岩片~短柱状を呈する。 |                         |
| 30       |          |          |       | 花崗斑岩      | 明褐灰   | CM'     | 100           | 24             | 44    |       |       |                |       |                        | 25.39~25.60m               |                         |
|          |          |          |       |           | 淡赤橙   | CM'     | 100           | 9              | 0     |       |       |                |       |                        | ・変質している。                   |                         |
|          |          |          |       |           | にぶい黄橙 | CM'     | 100           | 14             | 14    |       |       |                |       |                        | ・灰黄色を呈し、軟質化している。           |                         |
|          |          |          |       |           | にぶい黄橙 | CH'     | 100           | 16             | 42    |       |       |                |       |                        | 27.52~35.40m               |                         |
|          | 4.48     | 34.60    |       | アフライト     | 浅黄橙   | CM'     | 100           | 28             | 55    |       |       |                |       | ・硬質である。                |                            |                         |
|          | 4.34     | 34.60    |       | 花崗斑岩      | 浅黄橙   | CM'     | 100           | 15             | 35    |       |       |                |       | 33.02~34.34m           |                            |                         |
|          |          |          |       |           |       |         |               |                |       |       |       |                |       | ・割れ目が少なく、主として柱状を呈する。   |                            |                         |
|          |          |          |       |           |       |         |               |                |       |       |       |                |       | 34.60~34.83m           |                            |                         |
|          |          |          |       |           |       |         |               |                |       |       |       |                |       | ・アフライトである。             |                            |                         |
|          |          |          |       |           |       |         |               |                |       |       |       |                |       | 34.83~37.15m           |                            |                         |
|          |          |          |       |           |       |         |               |                |       |       |       |                |       | ・花崗斑岩である。              |                            |                         |

柱状図(35.00m~70.00m)

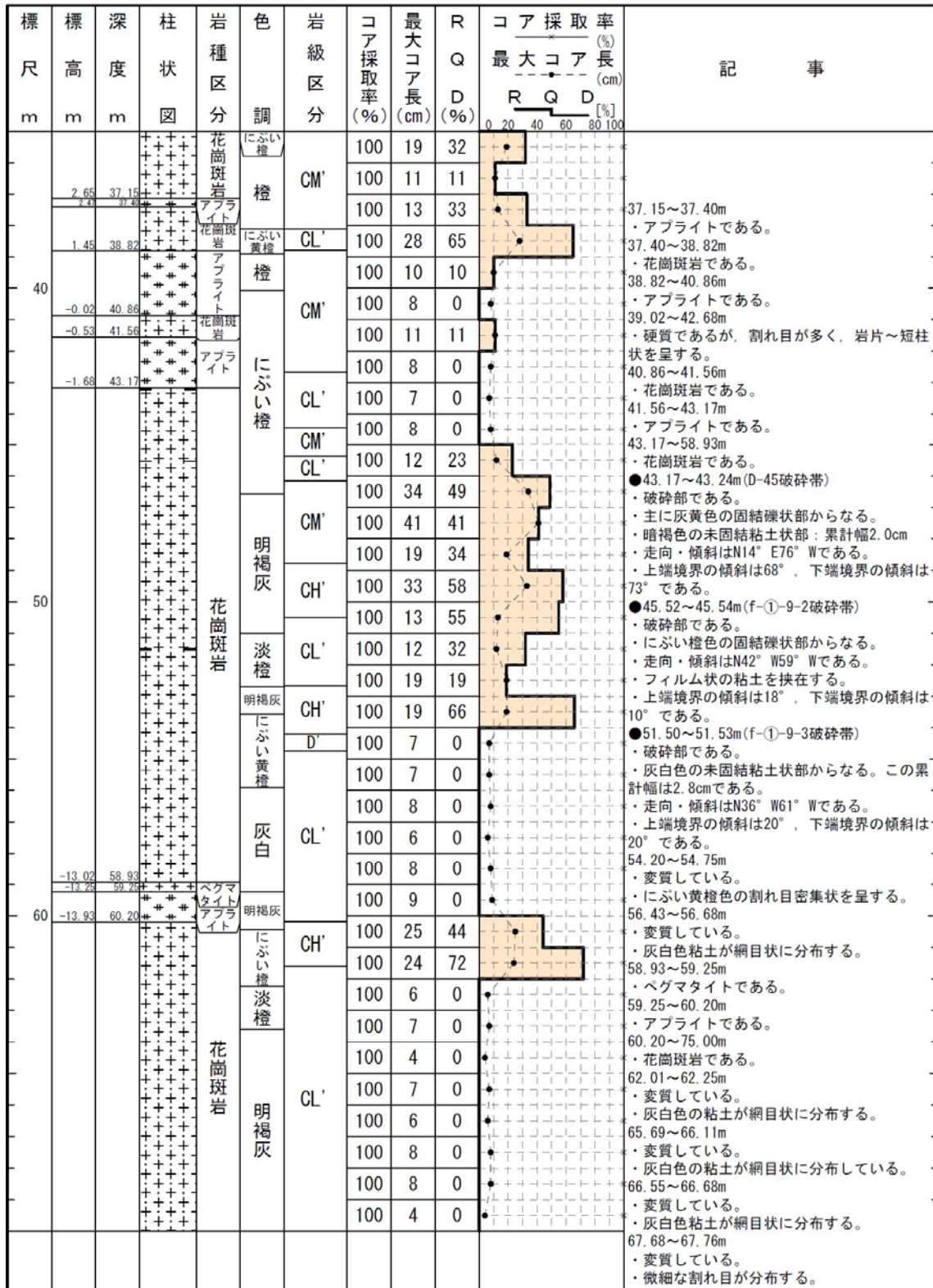

H20-①-9

柱状図(70.00m~75.00m)

| 標尺<br>m | 標高<br>m | 深度<br>m         | 柱状<br>図 | 岩種<br>区分 | 色調        | 岩級<br>区分 | コア<br>採取<br>率<br>(%) | 最大<br>コア<br>長<br>(cm) | R<br>Q<br>D<br>(%) | コア採取率<br>(%)<br>最大コア長<br>(cm)<br>R Q D [%] | 記 事  |
|---------|---------|-----------------|---------|----------|-----------|----------|----------------------|-----------------------|--------------------|--|--|
|         |         |                 |         |          |           |          |                      |                       |                    |  |  |
|         |         | -24.58<br>75.00 |         | 花崗斑岩     | 明褐灰       | CL'      | 100                  | 6                     | 0                  |  | <ul style="list-style-type: none"> <li>● 71.43~71.48m (f-4-5破砕帯)</li> <li>・破砕部である。</li> <li>・明黄褐色の固結礫状部からなる。</li> <li>・走向・傾斜はN80° W69° Nである。</li> <li>・フィルム状の粘土を挟在する。</li> <li>・下端境界の傾斜は72°である。</li> </ul>   |
|         |         |                 |         |          | 明黄褐<br>黒褐 |          | 100                  | 3                     | 0                  |  |  |
|         |         |                 |         |          | 明褐灰       |          | 100                  | 7                     | 0                  |  |  |
|         |         |                 |         |          | 灰白        |          | 100                  | 7                     | 0                  |  |  |
|         |         |                 |         |          | 灰白<br>明褐灰 | D'       | 100                  | 9                     | 0                  |  | <ul style="list-style-type: none"> <li>72.58~72.80m</li> <li>・変質している。</li> <li>・灰白色粘土が網目状に分布する。</li> <li>73.39~73.62m</li> <li>・変質している。</li> <li>・灰白色粘土が網目状に分布する。</li> <li>● 73.91~74.75m (D-5破砕帯)</li> <li>・破砕部である。</li> <li>・主に灰白色の固結礫状部からなる。</li> <li>・暗褐灰色の未固結粘土状部：累計幅0.5cm</li> <li>・走向・傾斜はN9° W84° Wである。</li> <li>・上端境界の傾斜は3°，下端境界の傾斜は69°である。</li> </ul> |

# H24-B11-1

## 柱状図(00.00m~35.00m)

H24-B11-1

|         |       |       |       |         |
|---------|-------|-------|-------|---------|
| 孔 口 標 高 | T. P. | 7.10m | 掘 削 長 | 150.00m |
|---------|-------|-------|-------|---------|

| 標 尺<br>m | 標 高<br>m | 深 度<br>m | 柱 状 図 | 岩 種 区 分               | 色 調  | 岩 級 区 分 | コ ア 採 取 率<br>(%) | 最 大<br>コ ア 長<br>(cm) | R<br>Q<br>D<br>(%) | コ ア 採 取 率<br>(%)     |                      | 記 事  |
|----------|----------|----------|-------|-----------------------|------|---------|------------------|----------------------|--------------------|----------------------|----------------------|--|
|          |          |          |       |                       |      |         |                  |                      |                    | 最 大<br>コ ア 長<br>(cm) | 最 大<br>コ ア 長<br>(cm) |  |
|          |          |          |       |                       | 灰黄褐  |         | 100              |                      |                    |                      |                      | 0.00~7.95m<br>・埋土である。  |
|          |          |          |       | 埋土                    | 灰黄   |         | 100              |                      |                    |                      |                      |  |
|          |          |          |       |                       | にふい黄 |         | 100              |                      |                    |                      |                      |  |
|          |          |          |       |                       | 灰黄   |         | 100              |                      |                    |                      |                      |  |
|          |          |          |       |                       | 明黄褐  |         | 100              |                      |                    |                      |                      |  |
|          |          |          |       |                       | 灰黄   |         | 100              |                      |                    |                      |                      |  |
|          |          |          |       |                       | 浅黄   |         | 100              |                      |                    |                      |                      |  |
|          |          |          |       |                       | 灰黄   |         | 100              |                      |                    |                      |                      |  |
|          |          | 1.48     | 7.95  |                       | にふい黄 |         | 100              |                      |                    |                      |                      |  |
|          |          | 0.98     | 8.66  | 礫・砂り<br>混じり有機質<br>シルト | 黄褐色  |         | 95               |                      |                    |                      |                      | 7.95~8.66m<br>・礫・砂混じり有機質シルトである。                                  |
|          |          | 0.28     | 9.65  | 礫混じり<br>シルト           | 褐灰   |         | 65               |                      |                    |                      |                      | 8.66~8.95m<br>・礫混じり砂である。   |
|          |          | 0.01     | 10.03 | スライム<br>有機質土          | にふい黄 |         | 100              |                      |                    |                      |                      | 9.65~10.03m<br>・有機質土である。   |
|          |          | -0.94    | 11.37 | 礫混じり<br>有機質土          | 暗灰黄  |         | 100              |                      |                    |                      |                      | 10.03~11.37m<br>・礫混じり砂である。                                       |
|          |          | -1.53    | 12.20 | 礫混じり<br>有機質土          | 黒褐   |         | 100              |                      |                    |                      |                      | 11.37~12.20m<br>・礫混じり有機質砂である。                                    |
|          |          | -2.52    | 13.60 | 有機質<br>シルト            | 褐灰   |         | 100              |                      |                    |                      |                      | 12.20~13.60m<br>・有機質土である。  |
|          |          | -4.59    | 16.53 | 有機質<br>シルト            | 灰褐   |         | 100              |                      |                    |                      |                      | 13.60~16.53m<br>・有機質土混じり砂である。                                    |
|          |          | -5.56    | 17.90 | 有機質<br>シルト            | 灰    |         | 100              |                      |                    |                      |                      | 16.53~17.90m<br>・有機質土である。  |
|          |          | -5.56    | 18.05 | 細礫混じり<br>シルト          | 黒灰   |         | 100              |                      |                    |                      |                      | 17.90~18.05m<br>・細礫混じりシルト質砂である。                                  |
|          |          | -5.56    | 18.28 | 有機質<br>シルト            | 灰    |         | 100              |                      |                    |                      |                      | 18.05~18.28m<br>・有機質シルトである。                                      |
|          |          | -9.27    | 23.15 | 礫混じり<br>シルト           | 褐灰   |         | 100              |                      |                    |                      |                      | 18.28~23.15m<br>・礫混じり砂である。                                       |
|          |          | -10.58   | 25.00 | 礫質砂                   | 灰黄   |         | 100              |                      |                    |                      |                      | 23.15~25.00m<br>・礫質砂である。   |
|          |          | -11.13   | 25.78 | 砂礫                    | にふい黄 |         | 100              |                      |                    |                      |                      | 25.00~25.78m<br>・砂礫である。  |
|          |          |          |       | 玉石混じり<br>砂礫           | 明褐灰  |         | 100              |                      |                    |                      |                      | 25.78~29.53m<br>・玉石混じり砂礫である。<br>・径10~100mmのアブライト、花崗斑岩の垂角~亜円礫を含む。 |
|          |          | -13.78   | 29.53 | 玉石混じり<br>砂礫           | 褐灰   |         | 100              |                      |                    |                      |                      |  |
|          |          | -14.32   | 30.29 | シルト<br>混じり砂           | 灰黄   |         | 100              |                      |                    |                      |                      | 29.53~30.29m<br>・シルト混じり砂である。                                     |
|          |          |          |       | 玉石混じり<br>砂礫           | 明黄褐  |         | 100              |                      |                    |                      |                      | 30.29~38.07m<br>・玉石混じり砂礫である。<br>・径10~100mmのアブライト、花崗斑岩の垂角~亜円礫を含む。 |
|          |          | -17.49   | 34.78 | スライム                  | にふい黄 |         | 78               |                      |                    |                      |                      |  |

H24-B11-1

柱状図(35.00m~70.00m)

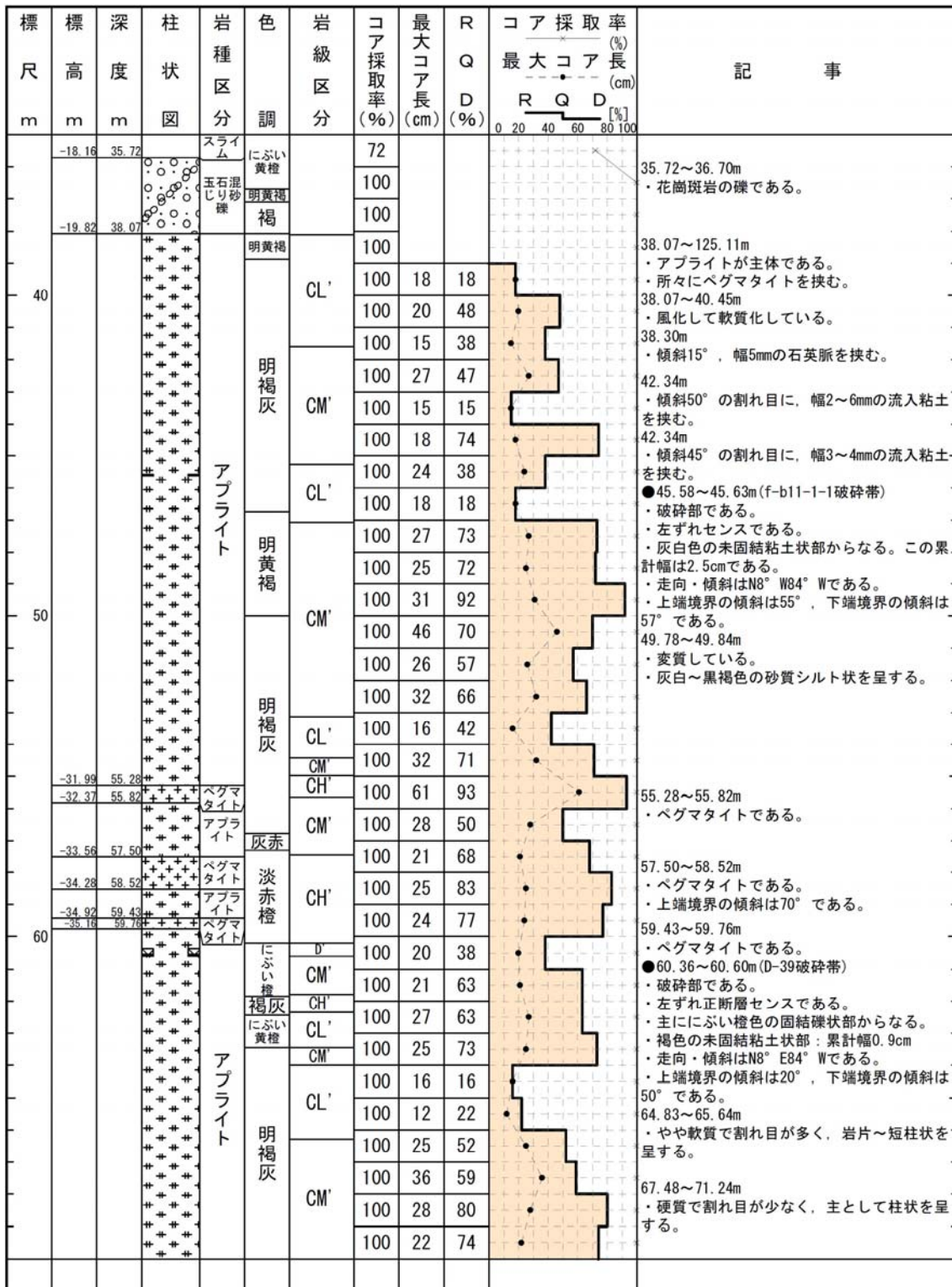

H24-B11-1

柱状図(70.00m~105.00m)

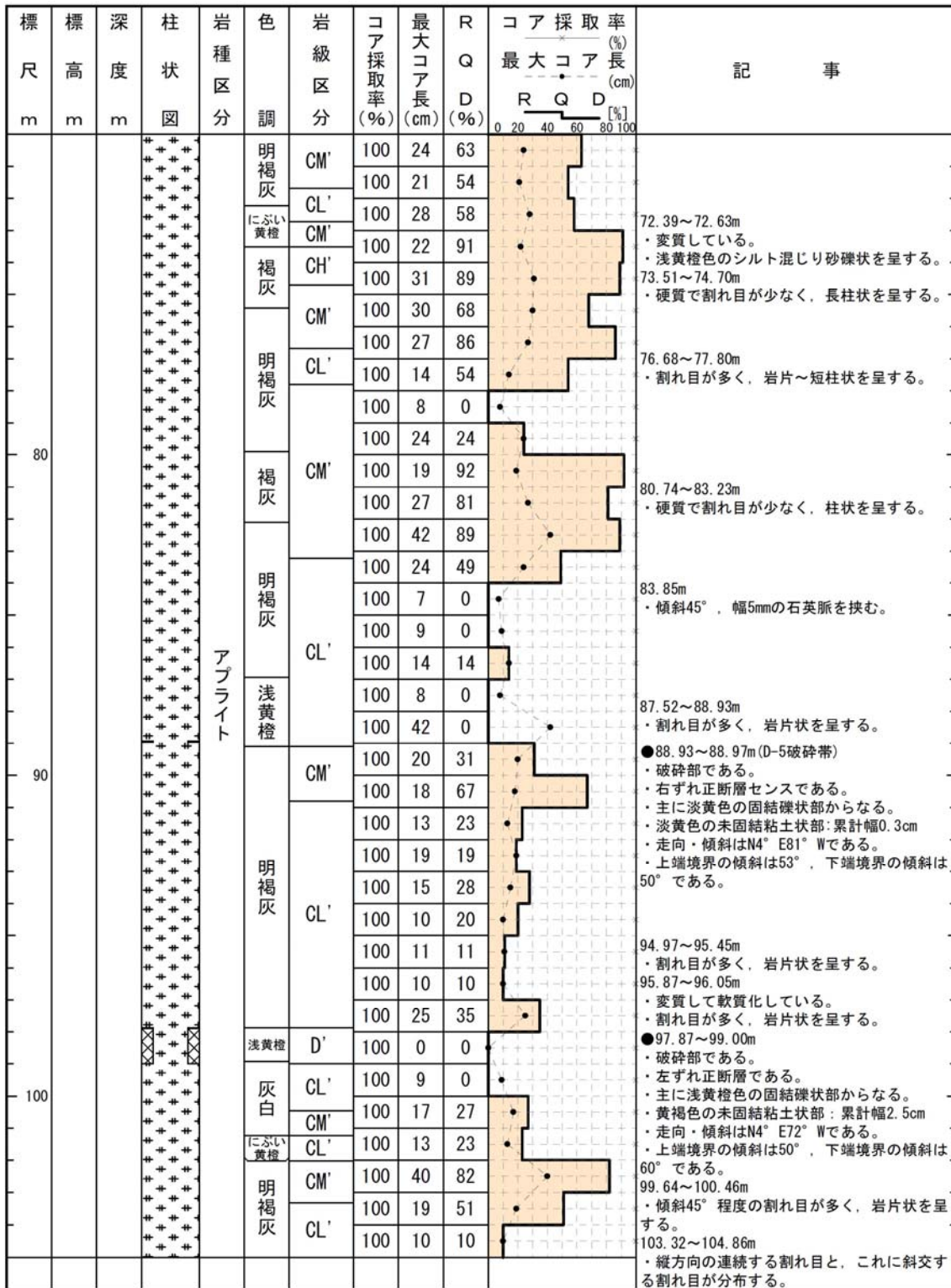



H24-B11-1

柱状図(105.00m~140.00m)

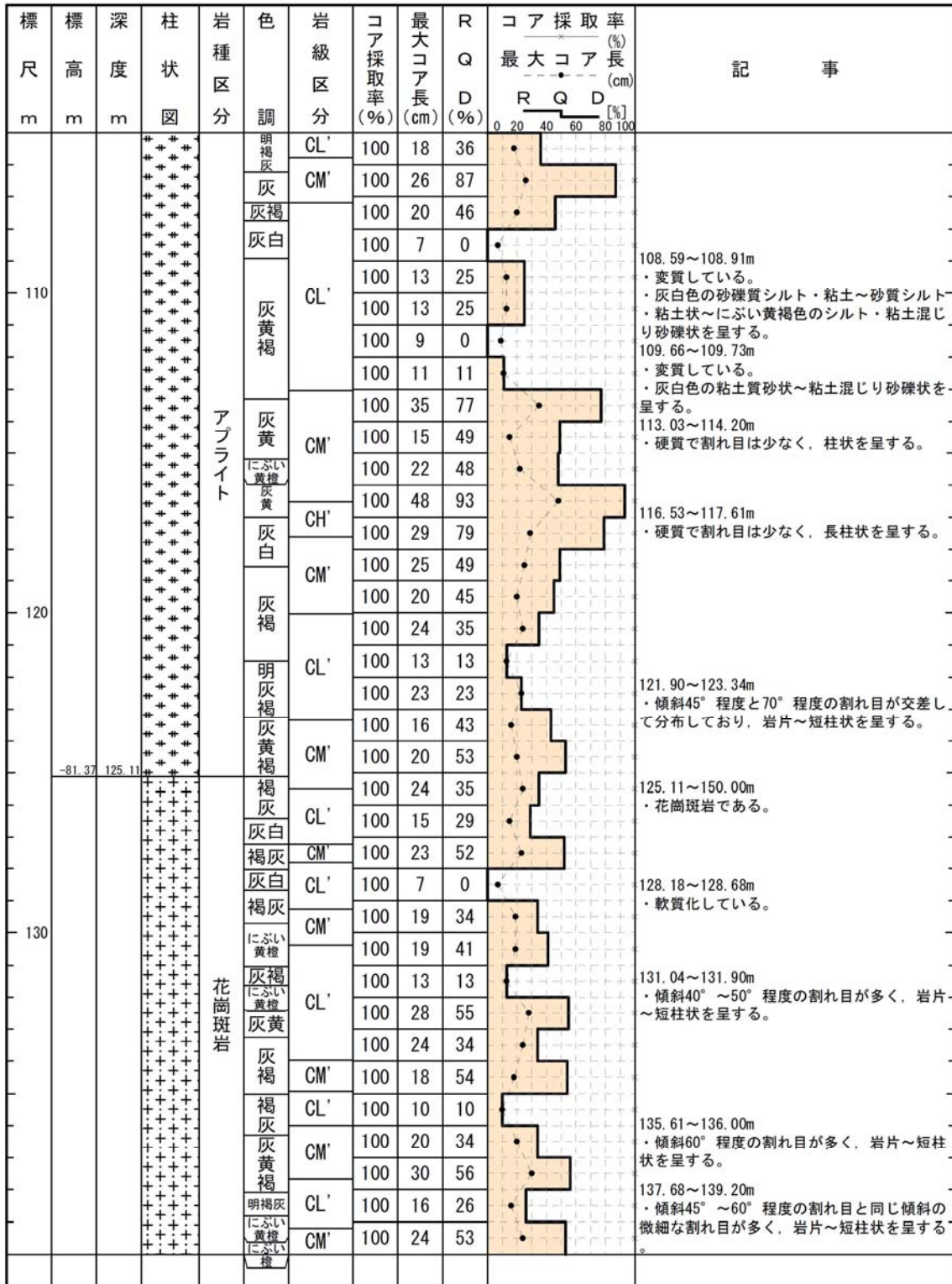

# H24-B11-1

## 柱状図(140.00m~150.00m)

| 標尺<br>m | 標高<br>m | 深度<br>m       | 柱状<br>図  | 岩種<br>区分 | 色<br>調   | 岩級<br>区分 | コア<br>採取<br>率<br>(%) | 最大<br>コア<br>長<br>(cm) | R<br>Q<br>D<br>(%) | コア採取率<br>(%)<br>最大コア長<br>(cm)<br>R Q D [m] | 記事   |
|---------|---------|---------------|--|----------|----------|----------|----------------------|-----------------------|--------------------|--|--|
|         |         |               |  |          |          |          |                      |                       |                    |  |  |
|         |         |               | + + + + +<br>+ + + + +<br>+ + + + +<br>+ + + + +<br>+ + + + +<br>+ + + + +<br>+ + + + +<br>+ + + + +<br>+ + + + +<br>+ + + + + | 花崗斑岩     | にふい<br>橙 | CM'      | 100                  | 34                    | 55                 |  | <p>141.35~143.15m<br/>・硬質で割れ目が少なく、主として柱状を呈する。</p> <p>●143.67~143.77m<br/>・破碎部である。<br/>・右ずれセンスである。<br/>・褐灰色の固結礫状部からなる。<br/>・走向・傾斜はN8° E87° Eである。</p> <p>145.35~146.11m<br/>・傾斜45°程度の割れ目が主体で、柱状を呈する。</p> |
|         |         |               |  |          | 褐灰       | CL'      | 100                  | 21                    | 52                 |  |  |
|         |         |               |  |          |          | CM'      | 100                  | 14                    | 14                 |  |  |
|         |         |               |  |          |          | CM'      | 100                  | 34                    | 55                 |  |  |
|         |         |               |  |          | にふい<br>黄 | CL'      | 100                  | 5                     | 0                  |  |  |
|         |         |               |  |          | 褐灰       | CM'      | 100                  | 15                    | 50                 |  |  |
|         |         |               |  |          | 灰褐       |          | 100                  | 18                    | 64                 |  |  |
|         |         |               |  |          |          | 褐灰       | 100                  | 26                    | 57                 |  |  |
|         |         |               |  |          |          |          | 100                  | 29                    | 39                 |  |  |
|         |         | -98.97 150.00 |  |          |          |          |                      | 100                   | 39                 |  |  |

H24-B8-21

柱状図(0.00m~30.00m)

H24-B8-21

|         |       |       |       |         |
|---------|-------|-------|-------|---------|
| 孔 口 標 高 | T. P. | 7.28m | 掘 削 長 | 240.00m |
|---------|-------|-------|-------|---------|

| 標 尺<br>m | 標 高<br>m | 深 度<br>m | 柱 状 図 | 岩 種 区 分   | 色 調    | 岩 級 区 分 | コ ア 採 取 率<br>(%) | 最 大<br>コ ア 長<br>(cm) | R<br>Q<br>D<br>(%) | コ ア 採 取 率<br>(%)<br>最 大 コ ア 長<br>(cm)<br>R Q D [%] | 記 事  |
|----------|----------|----------|-------|-----------|--------|---------|------------------|----------------------|--------------------|--|--|
|          |          |          |       |           |        |         |                  |                      |                    |  |  |
|          |          |          |       | 埋土        | にぶい黄褐色 |         | 100              |                      |                    |  | 0.00~3.00m<br>・埋土である。                                    |
|          |          | 5.16     |       |           | 褐灰     |         | 100              |                      |                    |  |  |
|          |          | 3.00     |       |           |        |         | 100              |                      |                    |  |  |
|          |          | 4.56     |       | 砂礫        | 黄灰     |         | 84               |                      |                    |  | 3.00~3.84m<br>・砂礫である。<br>・径5~30cmの硬質亜角~亜円礫を60~70%含む。     |
|          |          | 3.84     |       | スライム      | 灰白     |         | 0                |                      |                    |  |  |
|          |          | 3.74     |       |           |        |         | 100              |                      |                    |  | 3.48~5.00m<br>・スライム。                                     |
|          |          | 5.00     |       | 砂礫        | 灰      |         | 100              |                      |                    |  | 5.00~5.30m<br>・砂礫である。                                    |
|          |          | 3.53     |       |           | 黄灰     |         | 100              |                      |                    |  | 5.30~6.92m<br>・礫である。                                     |
|          |          | 2.39     |       | 礫         | 明黄褐色   |         | 100              |                      |                    |  | 6.92~10.30m<br>・礫混じり砂である。<br>・シルトを混入する不均質な砂が主体である。       |
| 10       |          | -0.00    |       | 礫混じり砂     | 灰白     |         | 100              |                      |                    |  |  |
|          |          | 10.30    |       |           | 浅黄褐色   |         | 100              |                      |                    |  |  |
|          |          |          |       |           | 浅黄褐色   |         | 100              |                      |                    |  |  |
|          |          |          |       |           | 明黄褐色   |         | 100              |                      |                    |  |  |
|          |          |          |       |           | 明オリーブ灰 |         | 100              |                      |                    |  | 10.30~15.15m<br>・礫質砂である。                                 |
|          |          |          |       | 礫質砂       | 灰白     |         | 100              |                      |                    |  |  |
|          |          |          |       |           | 明黄褐色   |         | 100              |                      |                    |  |  |
|          |          | -3.43    |       |           | 灰白     |         | 100              |                      |                    |  | 15.15~17.00m<br>・砂礫である。                                  |
|          |          | 15.15    |       | 砂礫        | 灰      |         | 100              |                      |                    |  |  |
|          |          | -4.74    |       |           | 灰      |         | 100              |                      |                    |  |  |
|          |          | 17.00    |       | スライム      | 黄褐色    |         | 52               |                      |                    |  | 17.00~17.48m<br>・スライム。                                   |
|          |          | -5.08    |       |           | 灰      |         | 100              |                      |                    |  | 17.48~17.78m<br>・礫混じり砂質シルトである。                           |
|          |          | 5.24     |       | 礫混じり砂質シルト | 灰      |         | 100              |                      |                    |  | 17.78~19.46m<br>・礫混じりシルト質砂である。<br>・シルトを多く含む不均質な砂で細礫が混じる。 |
|          |          | -6.48    |       | 礫混じり砂質シルト | 灰      |         | 100              |                      |                    |  |  |
| 20       |          | 19.46    |       | 有機質砂      | 明オリーブ灰 |         | 100              |                      |                    |  | 19.46~19.73m<br>・有機質砂である。                                |
|          |          | -8.28    |       |           | 明オリーブ灰 |         | 100              |                      |                    |  | 19.73~22.00m<br>・礫質砂である。                                 |
|          |          | 22.00    |       | 有機物・礫混じり砂 | 淡黄     |         | 100              |                      |                    |  | 22.00~22.63m<br>・有機物・礫混じり砂である。                           |
|          |          | -8.72    |       |           | 灰      |         | 100              |                      |                    |  |  |
|          |          | 22.63    |       | 礫質砂       | 淡黄     |         | 43               |                      |                    |  | 22.63~23.64m<br>・礫質砂である。                                 |
|          |          | -9.44    |       |           | 灰      |         | 100              |                      |                    |  |  |
|          |          | 23.64    |       | 砂礫        | 黄褐色    |         | 82               |                      |                    |  | 23.64~24.43m<br>・砂礫である。<br>・径2~20mmの亜角礫を含む。              |
|          |          | -9.99    |       |           | 淡黄     |         | 100              |                      |                    |  | 24.43~25.28m<br>・スライム。                                   |
|          |          | 24.43    |       | スライム      |        |         | 100              |                      |                    |  | 25.28~26.51m<br>・礫混じり砂である。                               |
|          |          | -10.60   |       |           |        |         | 100              |                      |                    |  | 26.51~37.67m<br>・砂礫である。                                  |
|          |          | 25.28    |       | 礫混じり砂     |        |         | 100              |                      |                    |  |  |
|          |          | -11.47   |       |           |        |         | 100              |                      |                    |  |  |
|          |          | 26.51    |       | 砂礫        | 灰白     |         | 100              |                      |                    |  |  |
|          |          |          |       |           |        |         | 100              |                      |                    |  |  |
|          |          |          |       |           |        |         | 100              |                      |                    |  |  |

H24-B8-21

柱状図(30.00m~60.00m)

| 標尺<br>m | 標高<br>m | 深度<br>m | 柱状<br>図 | 岩種<br>区分 | 色調    | 岩級<br>区分 | コア<br>採取<br>率<br>(%) | 最大<br>コア<br>長<br>(cm) | R<br>Q<br>D<br>(%) | コア採取率<br>(%)          |                    |                       | 記<br>事                    |
|---------|---------|---------|---------|----------|-------|----------|----------------------|-----------------------|--------------------|-----------------------|--------------------|-----------------------|---------------------------|
|         |         |         |         |          |       |          |                      |                       |                    | 最大<br>コア<br>長<br>(cm) | R<br>Q<br>D<br>[%] | 最大<br>コア<br>長<br>(cm) |                           |
|         |         |         |         | 砂礫       | 灰白    |          | 100                  |                       |                    |                       |                    |                       |                           |
|         |         |         |         |          | にぶい黄  |          | 100                  |                       |                    |                       |                    |                       |                           |
|         |         |         |         |          | 灰白    |          | 100                  |                       |                    |                       |                    |                       |                           |
|         |         |         |         |          | にぶい黄橙 |          | 100                  |                       |                    |                       |                    |                       |                           |
|         |         |         |         |          | にぶい黄橙 |          | 100                  |                       |                    |                       |                    |                       |                           |
|         |         |         |         |          | 明灰褐   |          | 100                  |                       |                    |                       |                    |                       |                           |
|         |         |         |         |          | 明灰褐   |          | 100                  |                       |                    |                       |                    |                       |                           |
|         |         | -19.36  | 37.67   | 花崗斑岩     | 浅黄    | CL'      | 100                  | 8                     | 0                  | ●                     |                    |                       | 37.67~73.60m<br>・花崗斑岩である。 |
| 40      |         |         | 灰黄      |          | CM'   | 100      | 11                   | 21                    | ●                  |                       |                    |                       |                           |
|         |         |         | 灰黄      |          |       | 100      | 9                    | 0                     | ●                  |                       |                    |                       |                           |
|         |         |         | 灰白      |          | CL'   | 100      | 6                    | 0                     | ●                  |                       |                    |                       |                           |
|         |         |         | 灰白      |          | CL'   | 100      | 4                    | 0                     | ●                  |                       |                    |                       | 41.79~42.09m<br>・風化部である。  |
|         |         |         | 灰黄      |          |       | 100      | 4                    | 0                     | ●                  |                       |                    |                       |                           |
|         |         |         | 灰黄      |          | CM'   | 100      | 3                    | 0                     | ●                  |                       |                    |                       |                           |
|         |         |         | 灰黄      |          | CM'   | 100      | 13                   | 13                    | ●                  |                       |                    |                       |                           |
|         |         |         | 灰白      |          |       | 100      | 7                    | 0                     | ●                  |                       |                    |                       |                           |
|         |         |         | 灰白      |          |       | 100      | 17                   | 17                    | ●                  |                       |                    |                       |                           |
|         |         |         | 灰白      |          | CL'   | 100      | 7                    | 0                     | ●                  |                       |                    |                       |                           |
|         |         |         | 灰白      |          | CL'   | 100      | 10                   | 20                    | ●                  |                       |                    |                       |                           |
|         |         |         | 灰白      |          | CL'   | 100      | 5                    | 0                     | ●                  |                       |                    |                       |                           |
|         |         |         | 灰白      |          | CL'   | 100      | 10                   | 10                    | ●                  |                       |                    |                       |                           |
|         |         |         | 灰白      |          | CL'   | 100      | 10                   | 10                    | ●                  |                       |                    |                       |                           |
|         |         |         | 明褐灰     |          | 100   | 9        | 0                    | ●                     |                    |                       |                    |                       |                           |
|         |         |         | 明褐灰     |          | 100   | 7        | 0                    | ●                     |                    |                       |                    |                       |                           |
|         |         |         | 灰白      | CM'      | 100   | 8        | 0                    | ●                     |                    |                       |                    |                       |                           |
|         |         |         | 灰白      | CM'      | 100   | 19       | 37                   | ●                     |                    |                       |                    |                       |                           |
|         |         |         | 灰白      | CL'      | 100   | 3        | 0                    | ●                     |                    |                       |                    |                       |                           |
|         |         |         | 灰白      | CL'      | 100   | 4        | 0                    | ●                     |                    |                       |                    |                       |                           |
|         |         |         | 灰白      | CL'      | 100   | 4        | 0                    | ●                     |                    |                       |                    |                       |                           |

柱状図(60.00m~90.00m)

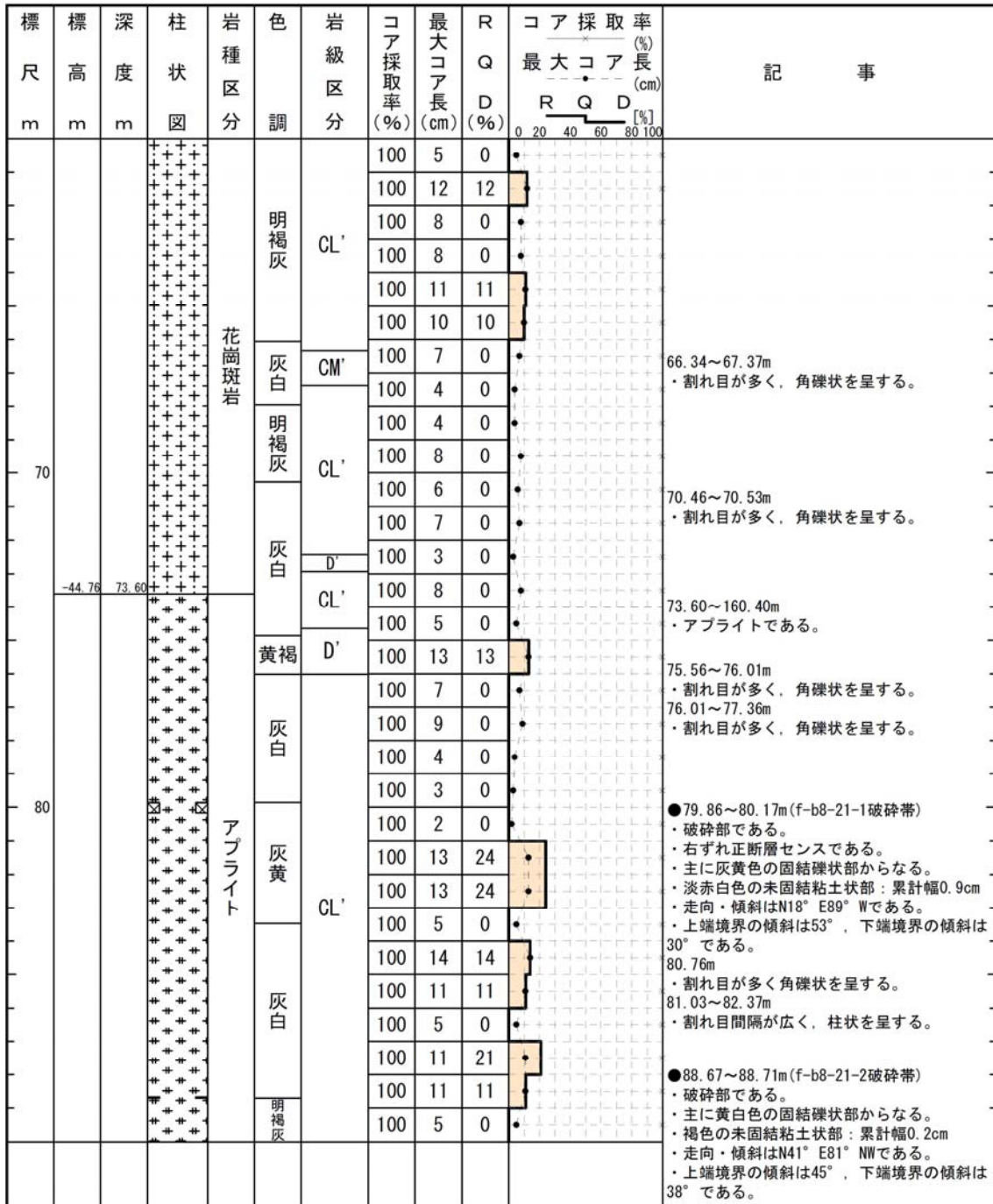

柱状図(90.00m~120.00m)

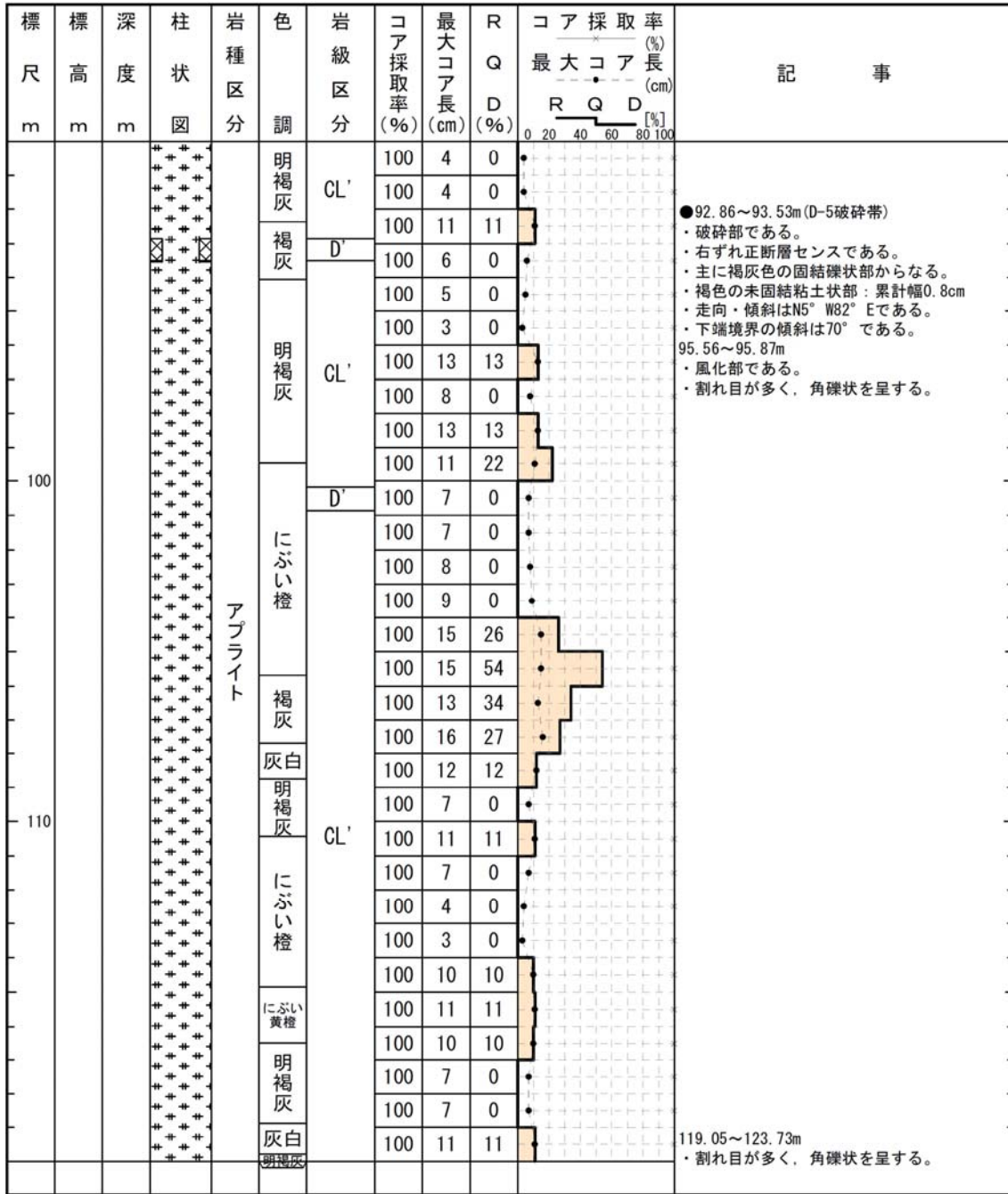

柱状図(120.00m~150.00m)

| 標尺<br>m | 標高<br>m | 深度<br>m | 柱状<br>図 | 岩種<br>区分              | 色<br>調 | 岩級<br>区分 | コア<br>採取<br>率<br>(%) | 最大<br>コア<br>長<br>(cm) | R<br>Q<br>D<br>(%) | コア採取率<br>(%)          |    |    | 記<br>事 |   |
|---------|---------|---------|---------|-----------------------|--------|----------|----------------------|-----------------------|--------------------|-----------------------|----|----|--------|---|
|         |         |         |         |                       |        |          |                      |                       |                    | 最大<br>コア<br>長<br>(cm) | R  | Q  |        | D   |
| 130     |         |         | +       | ア<br>プ<br>ラ<br>イ<br>ト |        | CL'      | 100                  | 12                    | 12                 | 0                     | 20 | 40 | 60     | <p>125.97~126.05m<br/>・割れ目が多く、角礫状を呈する。</p> <p>●131.03~131.14m<br/>・破砕部である。<br/>・右ずれセンスである。<br/>・灰黄褐色の固結礫状部からなる。<br/>・走向・傾斜はN3° W84° Wである。<br/>・上端境界の傾斜は62°、下端境界の傾斜は40°である。</p> <p>131.28~131.88m<br/>・割れ目が多く、角礫状を呈する。</p> <p>●131.88~132.82m<br/>・破砕部である。<br/>・左ずれ正断層センスである。<br/>・主に褐灰色の固結礫状部からなる。<br/>・暗褐色の未固結粘土状部：累計幅0.4cm<br/>・走向・傾斜はN1° E85° Wである。<br/>・上端境界の傾斜は60°、下端境界の傾斜は60°である。</p> <p>●135.30~135.52m<br/>・破砕部である。<br/>・左ずれセンスである。<br/>・主に浅黄桃色の固結礫状部及び固結砂状部からなる。<br/>・灰褐色の未固結粘土状部：累計幅1.5cm<br/>・走向・傾斜はN58° E68° Sである。<br/>・上端境界の傾斜は60°、下端境界の傾斜は60°である。</p> <p>●137.72~138.18m<br/>・破砕部である。<br/>・左ずれセンスである。<br/>・主に浅黄桃色の固結礫状部からなる。<br/>・赤褐色の未固結粘土状部：累計幅0.5cm<br/>・走向・傾斜はN4° E79° Wである。<br/>・上端境界の傾斜は20°、下端境界の傾斜は55°である。</p> |
|         |         |         |         |                       |        |          | 100                  | 8                     | 0                  | 0                     | 0  | 0  |        |   |
|         |         |         |         |                       |        |          | 100                  | 7                     | 0                  | 0                     | 0  | 0  |        |   |
|         |         |         |         |                       |        |          | 100                  | 5                     | 0                  | 0                     | 0  | 0  |        |   |
|         |         |         |         |                       |        |          | 100                  | 19                    | 19                 | 0                     | 0  | 0  |        |   |
|         |         |         |         |                       |        |          | 100                  | 10                    | 10                 | 0                     | 0  | 0  |        |   |
|         |         |         |         |                       |        |          | 100                  | 5                     | 0                  | 0                     | 0  | 0  |        |   |
|         |         |         |         |                       |        |          | 100                  | 11                    | 11                 | 0                     | 0  | 0  |        |   |
|         |         |         |         |                       |        |          | 100                  | 3                     | 0                  | 0                     | 0  | 0  |        |   |
|         |         |         |         |                       |        |          | 100                  | 7                     | 0                  | 0                     | 0  | 0  |        |   |
|         |         |         |         |                       |        |          | 100                  | 6                     | 0                  | 0                     | 0  | 0  |        |   |
|         |         |         |         |                       |        |          | 100                  | 3                     | 0                  | 0                     | 0  | 0  |        |   |
|         |         |         |         |                       |        |          | 100                  | 3                     | 0                  | 0                     | 0  | 0  |        |   |
|         |         |         |         |                       |        |          | 100                  | 7                     | 0                  | 0                     | 0  | 0  |        |   |
|         |         |         |         |                       |        |          | 100                  | 7                     | 0                  | 0                     | 0  | 0  |        |   |
| 100     | 3       | 0       | 0       | 0                     | 0      |          |                      |                       |                    |                       |    |    |        |   |
| 100     | 5       | 0       | 0       | 0                     | 0      |          |                      |                       |                    |                       |    |    |        |   |
| 140     |         |         | +       | ア<br>プ<br>ラ<br>イ<br>ト |        | CL'      | 100                  | 4                     | 0                  | 0                     | 0  | 0  |        |   |
|         |         |         |         |                       |        |          | 100                  | 11                    | 11                 | 0                     | 0  | 0  |        |   |
|         |         |         |         |                       |        |          | 100                  | 7                     | 0                  | 0                     | 0  | 0  |        |   |
|         |         |         |         |                       |        |          | 100                  | 5                     | 0                  | 0                     | 0  | 0  |        |   |
|         |         |         |         |                       |        |          | 100                  | 8                     | 0                  | 0                     | 0  | 0  |        |   |
|         |         |         |         |                       |        |          | 100                  | 15                    | 15                 | 0                     | 0  | 0  |        |   |
|         |         |         |         |                       |        |          | 100                  | 11                    | 11                 | 0                     | 0  | 0  |        |   |
|         |         |         |         |                       |        |          | 100                  | 9                     | 0                  | 0                     | 0  | 0  |        |   |
|         |         |         |         |                       |        |          | 100                  | 14                    | 14                 | 0                     | 0  | 0  |        |   |
|         |         |         |         |                       |        |          | 100                  | 10                    | 10                 | 0                     | 0  | 0  |        |   |
|         |         |         | +       | ア<br>プ<br>ラ<br>イ<br>ト |        | CL'      | 100                  | 14                    | 14                 | 0                     | 0  | 0  |        |   |
|         |         |         |         |                       |        |          | 100                  | 11                    | 21                 | 0                     | 0  | 0  |        |   |
|         |         |         |         |                       |        |          | 100                  | 13                    | 25                 | 0                     | 0  | 0  |        |   |
|         |         |         |         |                       |        |          | 100                  | 9                     | 0                  | 0                     | 0  | 0  |        |   |
|         |         |         |         |                       |        |          | 100                  | 9                     | 0                  | 0                     | 0  | 0  |        |   |

柱状図(150.00m~180.00m)

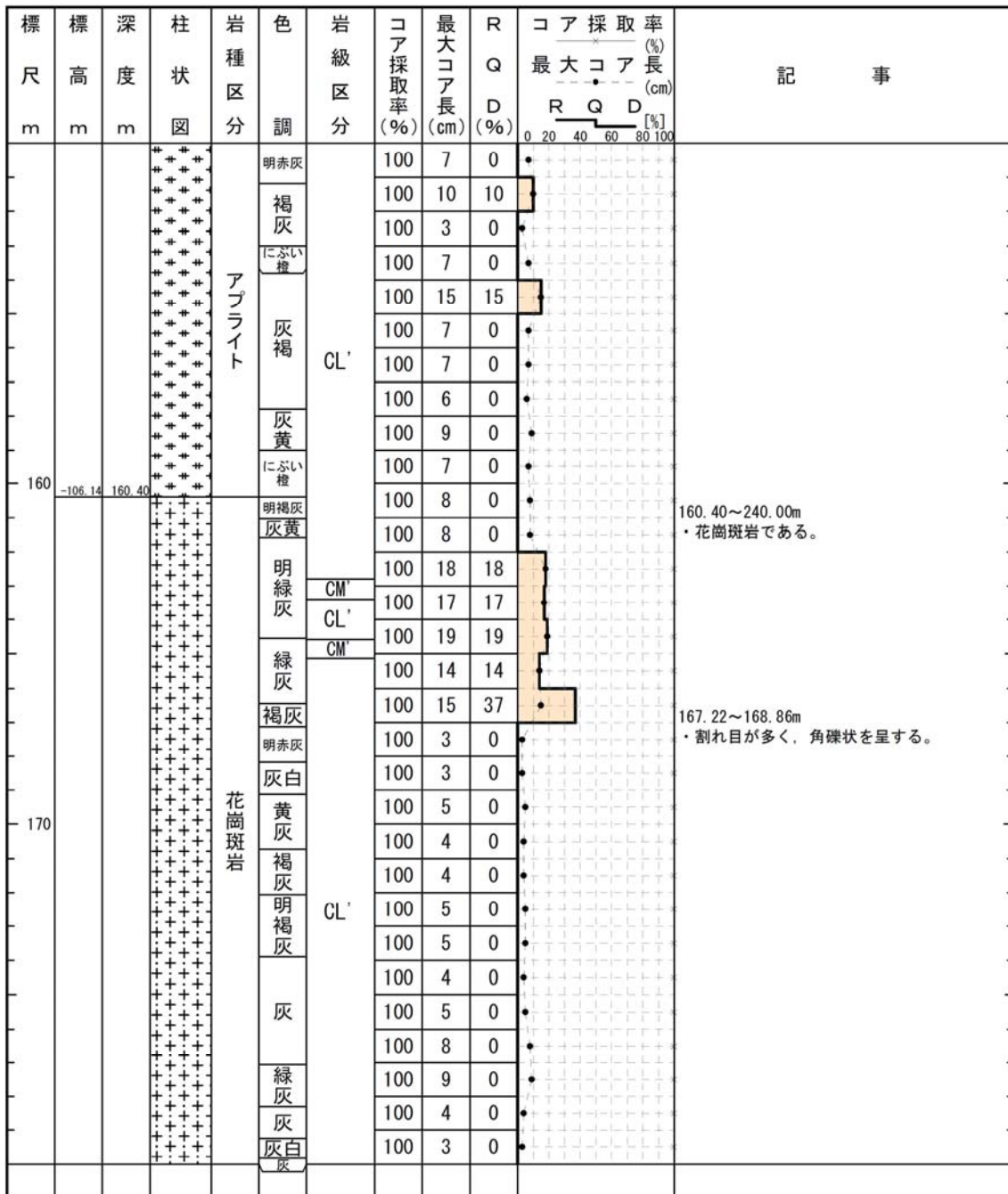



H24-B8-21

柱状図(180.00m~210.00m)

| 標尺<br>m | 標高<br>m | 深度<br>m | 柱状<br>図 | 岩種<br>区分 | 色<br>調 | 岩級<br>区分 | コア<br>採取<br>率<br>(%) | 最大<br>コア<br>長<br>(cm) | R<br>Q<br>D<br>(%) | コア採取率<br>(%)          |                    |                                    | 記<br>事                             |
|---------|---------|---------|---------|----------|--------|----------|----------------------|-----------------------|--------------------|-----------------------|--------------------|------------------------------------|------------------------------------|
|         |         |         |         |          |        |          |                      |                       |                    | 最大<br>コア<br>長<br>(cm) | R<br>Q<br>D<br>[%] | D<br>[%]                           |                                    |
| 190     |         |         | +       | 花崗斑岩     | 灰      | CL'      | 100                  | 3                     | 0                  |                       |                    |                                    | 183.04~183.56m<br>・割れ目は少なく、柱状を呈する。 |
|         |         |         |         |          | 緑灰     | D'       | 100                  | 4                     | 0                  |                       |                    |                                    |                                    |
|         |         |         |         |          | オリブ灰   | CL'      | 100                  | 6                     | 0                  |                       |                    |                                    |                                    |
|         |         |         |         |          | 灰白     |          | 100                  | 9                     | 0                  |                       |                    |                                    |                                    |
|         |         |         |         |          | 灰      |          | 100                  | 12                    | 12                 |                       |                    |                                    |                                    |
|         |         |         |         |          |        |          | 100                  | 7                     | 0                  |                       |                    |                                    |                                    |
|         |         |         |         |          |        |          | 100                  | 15                    | 15                 |                       |                    |                                    |                                    |
|         |         |         |         |          | 灰      |          | 100                  | 9                     | 0                  |                       |                    |                                    |                                    |
|         |         |         |         |          |        |          | 100                  | 4                     | 0                  |                       |                    |                                    |                                    |
|         |         |         |         |          |        |          | 100                  | 8                     | 0                  |                       |                    |                                    |                                    |
|         |         |         |         |          |        |          | 100                  | 3                     | 0                  |                       |                    |                                    |                                    |
|         |         |         |         |          | 灰      |          | CM'                  | 100                   | 4                  | 0                     |                    |                                    |                                    |
|         |         |         |         |          |        | 100      |                      | 4                     | 0                  |                       |                    |                                    |                                    |
|         |         |         |         |          | 灰オリブ   | 100      | 7                    | 0                     |                    |                       |                    |                                    |                                    |
|         |         |         |         |          | 灰黄     | CL'      | 100                  | 14                    | 14                 |                       |                    |                                    |                                    |
|         |         |         |         |          |        |          | 100                  | 3                     | 0                  |                       |                    |                                    |                                    |
|         |         |         |         |          | 100    |          | 3                    | 0                     |                    |                       |                    |                                    |                                    |
|         |         |         |         |          | 灰      |          | 100                  | 9                     | 0                  |                       |                    |                                    |                                    |
|         |         |         |         |          |        |          | 100                  | 10                    | 10                 |                       |                    |                                    |                                    |
|         |         |         |         |          | オリブ灰   |          | 100                  | 12                    | 12                 |                       |                    |                                    |                                    |
| 灰       | 100     | 7       | 0       |          |        |          |                      |                       |                    |                       |                    |                                    |                                    |
|         | 100     | 5       | 0       |          |        |          |                      |                       |                    |                       |                    |                                    |                                    |
| 緑灰      | 100     | 3       | 0       |          |        |          |                      |                       |                    |                       |                    |                                    |                                    |
| 灰       | 100     | 5       | 0       |          |        |          |                      |                       |                    |                       |                    |                                    |                                    |
|         | 100     | 7       | 0       |          |        |          |                      |                       |                    |                       |                    |                                    |                                    |
| オリブ灰    | 100     | 8       | 0       |          |        |          |                      |                       |                    |                       |                    |                                    |                                    |
|         | 100     | 11      | 11      |          |        |          |                      |                       |                    |                       |                    |                                    |                                    |
| 緑灰      | 100     | 10      | 10      |          |        |          |                      |                       |                    |                       |                    |                                    |                                    |
|         | 100     | 10      | 10      |          |        |          |                      |                       |                    |                       |                    |                                    |                                    |
| 灰       | 100     | 13      | 13      |          |        |          |                      |                       |                    |                       |                    |                                    |                                    |
|         | 100     | 13      | 13      |          |        |          |                      |                       |                    |                       |                    |                                    |                                    |
| 200     |         |         | +       | 花崗斑岩     | 灰      | CL'      | 100                  | 3                     | 0                  |                       |                    | 203.92~204.36m<br>・変質で緑色に変色する。     |                                    |
|         |         |         |         |          | 緑灰     | D'       | 100                  | 5                     | 0                  |                       |                    |                                    |                                    |
|         |         |         | +       | 花崗斑岩     | 灰      | CL'      | 100                  | 7                     | 0                  |                       |                    | 207.92~208.42m<br>・割れ目が多く、角礫状を呈する。 |                                    |
|         |         |         |         |          | オリブ灰   |          | 100                  | 8                     | 0                  |                       |                    |                                    |                                    |
| 緑灰      | 100     | 11      | 11      |          |        |          |                      |                       |                    |                       |                    |                                    |                                    |
| 灰       | 100     | 10      | 10      |          |        |          |                      |                       |                    |                       |                    |                                    |                                    |

H24-B8-21

柱状図(210.00m~240.00m)

| 標尺<br>m | 標高<br>m | 深度<br>m | 柱状<br>図 | 岩種<br>区分       | 色<br>調 | 岩級<br>区分 | コア<br>採取<br>率<br>(%) | 最大<br>コア<br>長<br>(cm) | R<br>Q<br>D<br>(%) | コア採取率<br>(%)          |   |   | 記<br>事 |
|---------|---------|---------|---------|----------------|--------|----------|----------------------|-----------------------|--------------------|-----------------------|---|---|--------|
|         |         |         |         |                |        |          |                      |                       |                    | 最大<br>コア<br>長<br>(cm) | R | Q |        |
|         |         |         |         |                | 灰      | CL'      | 100                  | 8                     | 0                  | 0                     | 0 | 0 |        |
|         |         |         |         | オリ<br>ブ灰       | 100    |          | 11                   | 11                    | 0                  | 0                     | 0 | 0 |        |
|         |         |         |         | 灰              | 100    |          | 8                    | 0                     | 0                  | 0                     | 0 | 0 |        |
|         |         |         |         | オリ<br>ブ灰       | 100    |          | 10                   | 10                    | 0                  | 0                     | 0 | 0 |        |
|         |         |         |         | 緑灰             | 100    |          | 13                   | 13                    | 0                  | 0                     | 0 | 0 |        |
|         |         |         |         | 灰              | 100    |          | 4                    | 0                     | 0                  | 0                     | 0 | 0 |        |
|         |         |         |         |                | 100    |          | 6                    | 0                     | 0                  | 0                     | 0 | 0 |        |
|         |         |         |         |                | 100    |          | 3                    | 0                     | 0                  | 0                     | 0 | 0 |        |
|         |         |         |         | 灰褐<br>オリ<br>ブ灰 | 100    |          | 6                    | 0                     | 0                  | 0                     | 0 | 0 |        |
|         |         |         |         | 褐灰<br>オリ<br>ブ灰 | 100    |          | 15                   | 15                    | 0                  | 0                     | 0 | 0 |        |
|         |         |         |         | 暗緑灰            | 100    |          | 9                    | 0                     | 0                  | 0                     | 0 | 0 |        |
|         |         |         |         |                | 100    |          | 4                    | 0                     | 0                  | 0                     | 0 | 0 |        |
|         |         |         |         |                | 100    |          | 8                    | 0                     | 0                  | 0                     | 0 | 0 |        |
|         |         |         |         | 花崗斑岩           |        |          |                      |                       |                    |                       |   |   |        |
|         |         |         |         |                |        | CM'      | 100                  | 12                    | 12                 | 0                     | 0 | 0 |        |
|         |         |         |         |                |        | 100      | 20                   | 31                    | 0                  | 0                     | 0 |   |        |
|         |         |         |         |                |        | CL'      | 100                  | 15                    | 15                 | 0                     | 0 | 0 |        |
|         |         |         |         |                |        | 100      | 9                    | 0                     | 0                  | 0                     | 0 |   |        |
|         |         |         |         |                |        | CM'      | 100                  | 13                    | 13                 | 0                     | 0 | 0 |        |
|         |         |         |         |                |        | 100      | 9                    | 0                     | 0                  | 0                     | 0 |   |        |
|         |         |         |         | 褐灰             |        | CM'      | 100                  | 9                     | 0                  | 0                     | 0 | 0 |        |
|         |         |         |         |                |        | 100      | 16                   | 53                    | 0                  | 0                     | 0 |   |        |
|         |         |         |         |                |        | 100      | 8                    | 0                     | 0                  | 0                     | 0 |   |        |
|         |         |         |         |                |        | 100      | 9                    | 0                     | 0                  | 0                     | 0 |   |        |
|         |         |         |         |                |        | 100      | 10                   | 10                    | 0                  | 0                     | 0 |   |        |
|         |         |         |         |                |        | 100      | 9                    | 0                     | 0                  | 0                     | 0 |   |        |
|         |         |         |         |                |        | 100      | 9                    | 0                     | 0                  | 0                     | 0 |   |        |
|         |         |         |         |                |        | 100      | 9                    | 0                     | 0                  | 0                     | 0 |   |        |
|         |         |         |         |                |        | 100      | 7                    | 0                     | 0                  | 0                     | 0 |   |        |
|         |         |         |         |                |        | 100      | 9                    | 0                     | 0                  | 0                     | 0 |   |        |
|         |         |         |         |                |        | 100      | 7                    | 0                     | 0                  | 0                     | 0 |   |        |

233. 86~234. 23m  
 ・割れ目が少なく、柱状を呈する。  
 ●234. 23~234. 38m(D-37破碎帯)  
 ・破碎部である。  
 ・右ずれセンスである。  
 ・主に褐灰色の固結礫状部からなる。  
 ・暗緑色の未固結粘土状部：累計幅1.0cm  
 ・走向・傾斜はN3° W84° Eである。  
 ・上端境界の傾斜は65°、下端境界の傾斜は65°である。  
 236. 90~239. 00m  
 ・割れ目が多く、角礫状を呈する。

H27-D5-1

柱状図(0.00m~30.00m)

H27-D5-1

|         |      |        |       |        |
|---------|------|--------|-------|--------|
| 孔 口 標 高 | T.P. | 41.23m | 掘 削 長 | 46.00m |
|---------|------|--------|-------|--------|

| 標 尺<br>m | 標 高<br>m | 深 度<br>m | 柱 状 図 | 岩 種 区 分 | 色 調 | 岩 級 区 分 | コ ア 採 取 率 (%) | 最 大 コ ア 長 (cm) | R Q D (%) | コ ア 採 取 率 (%)  |   |   | 記 事                                     |                                     |
|----------|----------|----------|-------|---------|-----|---------|---------------|----------------|-----------|----------------|---|---|---|-------------------------------------|
|          |          |          |       |         |     |         |               |                |           | 最 大 コ ア 長 (cm) | R | Q |   | D                                   |
|          | 40.21    | 1.02     |       | 盛土      | 黒褐  |         | 100           |                |           |                |   |   | 0.00~1.02m<br>・盛土である。                   |                                     |
|          | 39.19    | 1.11     |       | 礫混じり砂   | 明黄褐 |         | 100           |                |           |                |   |   |   | 1.02~1.11m<br>・礫混じり砂である。            |
|          | 38.89    | 2.40     |       | シルト混じり砂 | 黄褐  |         | 100           |                |           |                |   |   |   | 1.11~1.30m<br>・シルト混じり砂である。          |
|          | 38.49    | 2.40     |       | シルト混じり砂 | 黄褐  | CM'     | 100           | 6              | 0         | ●              |   |   |   | 1.30~1.41m<br>・砂質シルトである。            |
|          | 38.39    | 2.40     |       | シルト混じり砂 | 黄褐  | CL'     | 100           | 4              | 0         | ●              |   |   |   | 1.41~2.40m<br>・礫混じり砂である。            |
|          | 38.39    | 2.40     |       | 砂礫      | 黄褐  | CL'     | 100           | 3              | 0         | ●              |   |   |   | 2.40~2.60m<br>・シルト混じり砂である。          |
|          |          |          |       |         | 灰白  | CM'     | 100           | 20             | 20        | ●              |   |   |   | 2.60~2.84m<br>・砂礫である。               |
|          |          |          |       |         | 灰白  | CM'     | 100           | 5              | 0         | ●              |   |   |   | 2.84~48.00m<br>・花崗斑岩である。            |
|          |          |          |       |         | 灰白  | CM'     | 100           | 15             | 15        | ●              |   |   |   | 4.80~5.50m<br>・風化が進み、軟質化している。       |
|          |          |          |       |         | 灰白  | CM'     | 100           | 11             | 11        | ●              |   |   |   | 5.05~5.50m<br>・割れ目が多く、岩片状を呈する。      |
|          |          |          |       |         | 灰白  | CM'     | 100           | 14             | 14        | ●              |   |   |   | 12.35~12.70m<br>・風化が進み、軟質化している。     |
|          |          |          |       |         | 淡黄  | CL'     | 100           | 6              | 0         | ●              |   |   |   | 14.30~14.65m<br>・風化が進み、軟質化している。     |
|          |          |          |       |         | 灰白  | CM'     | 100           | 19             | 19        | ●              |   |   |   | 17.47~17.91m<br>・割れ目に沿って、灰白色シルトを挟む。 |
|          |          |          |       |         | 淡黄  | CL'     | 100           | 12             | 12        | ●              |   |   |   | 17.70~18.00m<br>・風化が進み、軟質化している。     |
|          |          |          |       |         | 灰白  | CM'     | 100           | 6              | 0         | ●              |   |   |   | 19.15~19.55m<br>・風化が進み、軟質化している。     |
|          |          |          |       | 灰白      | CH' | 100     | 14            | 34             | ●         |                |   |   | 20.80~22.35m<br>・硬質で割れ目が少なく、柱状~長柱状を呈する。 |                                     |
|          |          |          |       | 灰白      | CM' | 100     | 12            | 12             | ●         |                |   |   | ●22.91~23.23m(D-4破砕帯)<br>・破砕帯である。       |                                     |
|          |          |          |       | 淡黄      | D'  | 100     | 7             | 0              | ●         |                |   |   | ・正断層センスである。                             |                                     |
|          |          |          |       | 灰白      | CL' | 100     | 10            | 46             | ●         |                |   |   | ・主に淡黄色の固結礫状部からなる。                       |                                     |
|          |          |          |       | にぶい橙    | D'  | 100     | 6             | 0              | ●         |                |   |   | ・灰オリーブ色の未固結粘土状部：累計幅0.3cm                |                                     |
|          |          |          |       | 灰白      | CM' | 100     | 55            | 55             | ●         |                |   |   | ・走向・傾斜はN35° E74° Wである。                  |                                     |
|          |          |          |       | 明褐灰     | D'  | 100     | 17            | 27             | ●         |                |   |   | ・上端境界の傾斜は28°、下端境界の傾斜は35°である。            |                                     |
|          |          |          |       | 灰白      | CH' | 100     | 21            | 37             | ●         |                |   |   | 24.65~25.00m<br>・縦方向の割れ目が連続する。          |                                     |
|          |          |          |       | 灰白      | CM' | 100     | 17            | 30             | ●         |                |   |   | ●25.17~25.44m(D-45破砕帯)<br>・破砕帯である。      |                                     |
|          |          |          |       | 灰白      | CH' |         |               |                |           |                |   |   | ・正断層センスである。                             |                                     |
|          |          |          |       | 灰白      | CH' |         |               |                |           |                |   |   | ・主ににぶい橙色の固結礫状部からなる。                     |                                     |
|          |          |          |       | 灰白      | CM' |         |               |                |           |                |   |   | ・淡黄色の未固結粘土状部：累計幅1.5cm                   |                                     |
|          |          |          |       | 灰白      | CH' |         |               |                |           |                |   |   | ・走向・傾斜はN31° E81° Wである。                  |                                     |
|          |          |          |       | 灰白      | CH' |         |               |                |           |                |   |   | ・上端境界の傾斜は48°、下端境界の傾斜は36°である。            |                                     |
|          |          |          |       | 灰白      | CM' |         |               |                |           |                |   |   | ●25.65~25.77m(D-5破砕帯)<br>・破砕帯である。       |                                     |
|          |          |          |       | 灰白      | CH' |         |               |                |           |                |   |   | ・右ずれ正断層センスである。                          |                                     |
|          |          |          |       | 灰白      | CM' |         |               |                |           |                |   |   | ・主に明褐灰色の固結礫状部及び灰黄褐色の固結粘土状部からなる。         |                                     |
|          |          |          |       | 灰白      | CH' |         |               |                |           |                |   |   | ・灰黄褐色の未固結粘土状部：累計幅0.1cm                  |                                     |
|          |          |          |       | 灰白      | CH' |         |               |                |           |                |   |   | ・走向・傾斜はN21° E87° Wである。                  |                                     |
|          |          |          |       | 灰白      | CM' |         |               |                |           |                |   |   | ・上端境界の傾斜は30°~60°で湾曲している。                |                                     |
|          |          |          |       | 灰白      | CM' |         |               |                |           |                |   |   | 25.77~26.12m<br>・粘土化しており、軟質である。         |                                     |

# H27-D5-1

## 柱状図(30.00m~48.00m)

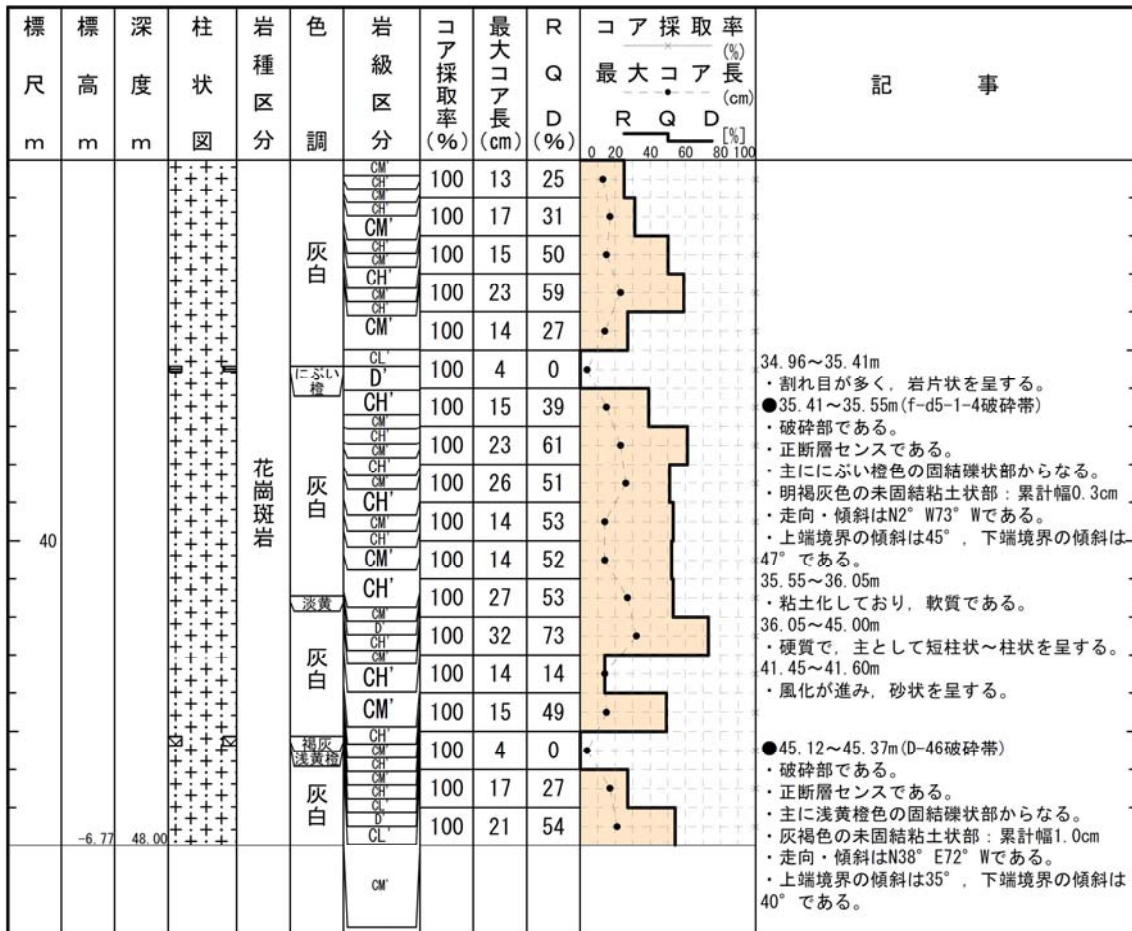

H20-①-10

柱状図(0.00m~35.00m)

H20-①-10

|         |       |        |       |        |
|---------|-------|--------|-------|--------|
| 孔 口 標 高 | T. P. | 57.68m | 掘 削 長 | 60.00m |
|---------|-------|--------|-------|--------|

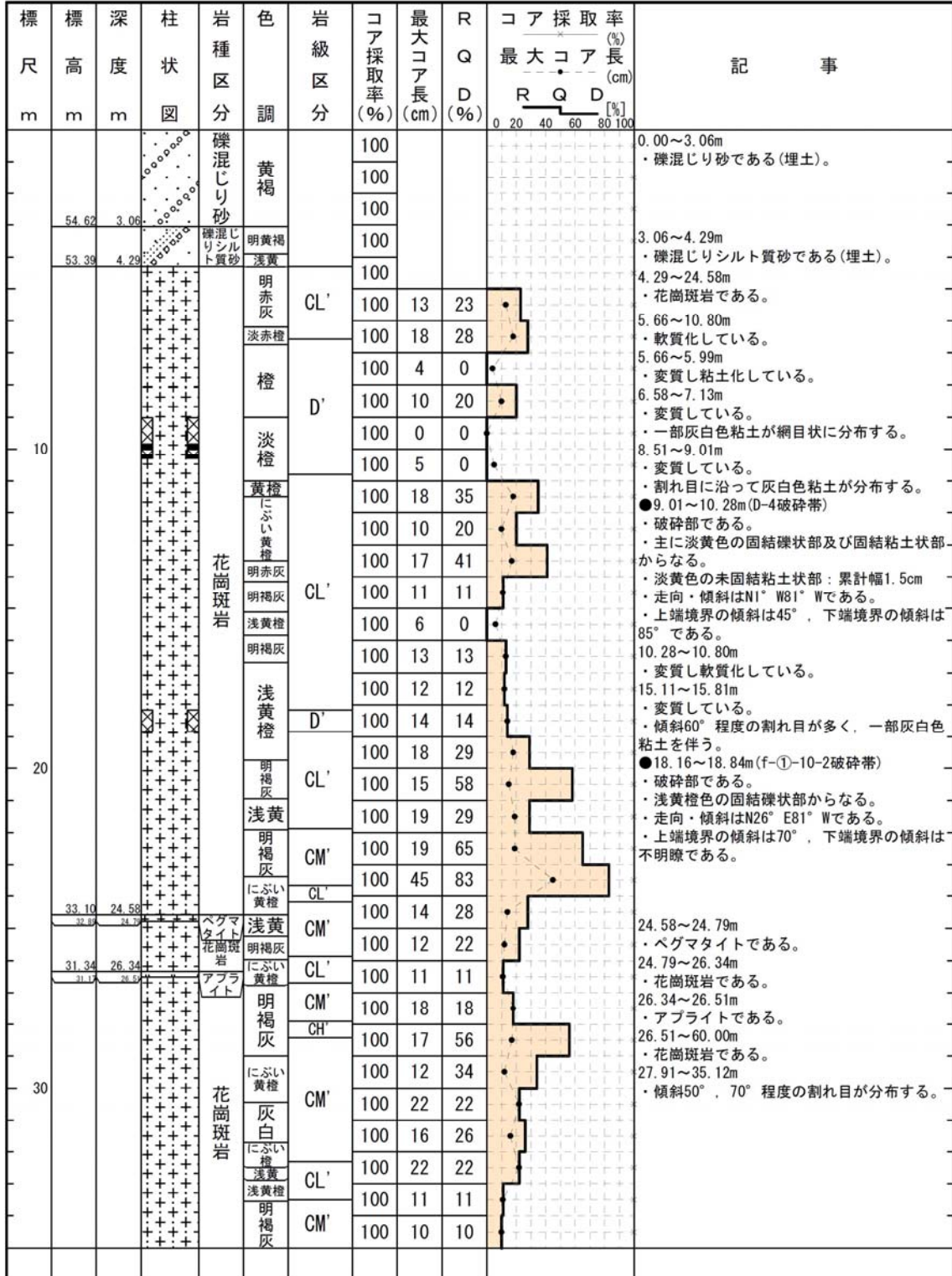

H20-①-10

柱状図(35.00m~60.00m)

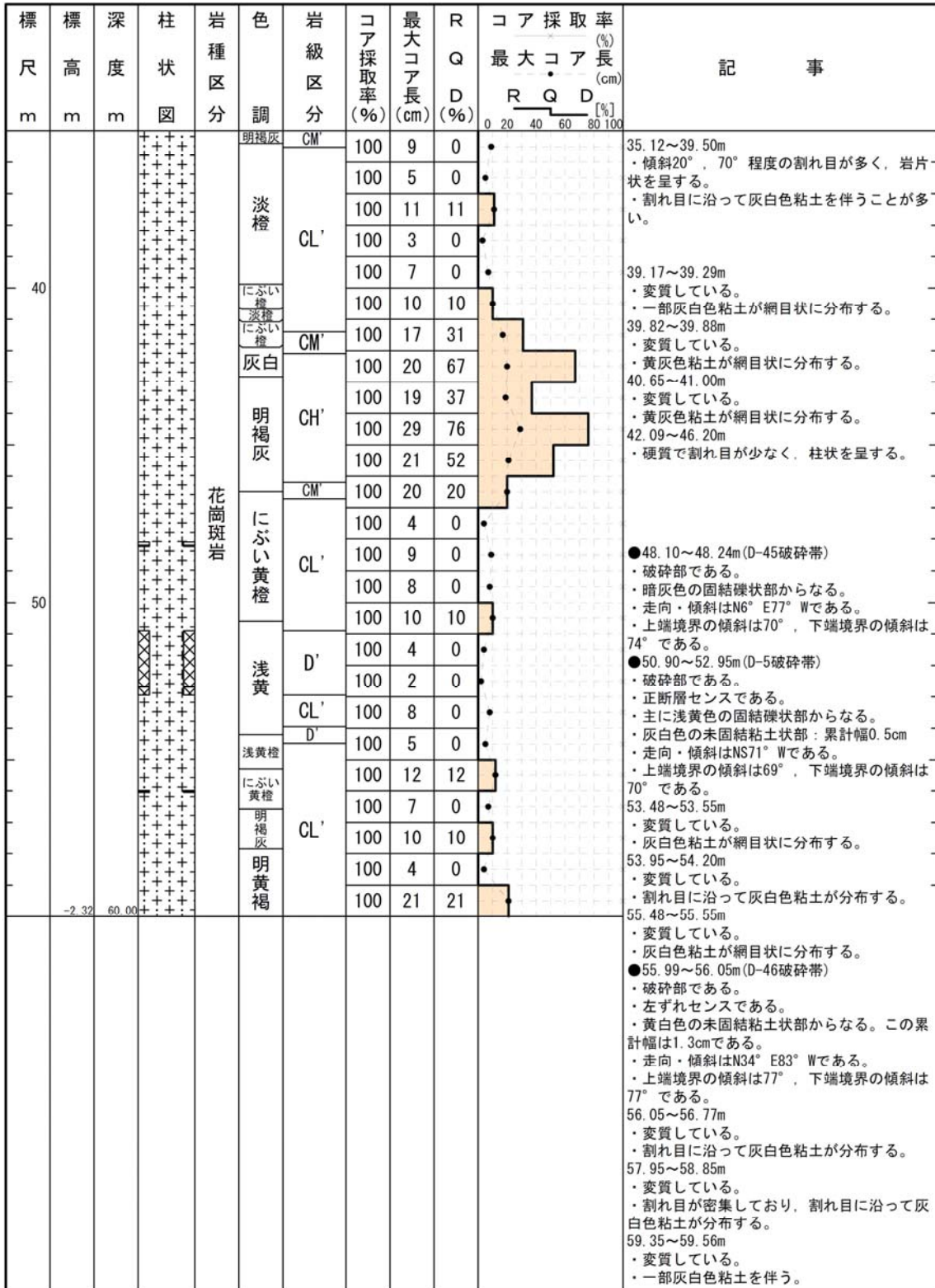

柱状図(0.00m~35.00m)

H19-No. 16

|      |             |     |         |
|------|-------------|-----|---------|
| 孔口標高 | T.P. 74.48m | 掘削長 | 220.00m |
|------|-------------|-----|---------|

| 標尺<br>m | 標高<br>m | 深度<br>m | 柱状<br>図 | 岩種<br>区分 | 色<br>調 | 岩級<br>区分 | コア<br>採取<br>率<br>(%) | 最大<br>コア<br>長<br>(cm) | R<br>Q<br>D<br>(%) | コア採取率<br>(%)<br>最大コア長<br>(cm)<br>R Q D [%] | 記事  |
|---------|---------|---------|---------|----------|--------|----------|----------------------|-----------------------|--------------------|--|---|
|         |         |         |         |          |        |          |                      |                       |                    |  |   |
| 10      |         |         |         | 盛土       | にぶい黄褐  |          | 100                  |                       |                    |  | 0.00~9.81m<br>・盛土である。<br>0.40~2.00m<br>・径5~30mmの碎石、砂からなる。<br>2.00~9.63m<br>・シルト混じり砂礫からなる。   |
|         |         |         |         |          |        |          | 100                  |                       |                    |  |   |
|         |         |         |         |          |        |          | 100                  |                       |                    |  |   |
|         |         |         |         |          |        |          | 100                  |                       |                    |  |   |
|         |         |         |         |          |        |          | 100                  |                       |                    |  |   |
|         |         |         |         |          |        |          | 100                  |                       |                    |  |   |
|         |         |         |         |          |        |          | 100                  |                       |                    |  |   |
|         |         |         |         |          |        |          | 100                  |                       |                    |  |   |
|         |         |         |         |          |        |          | 100                  |                       |                    |  |   |
|         |         |         |         |          |        |          | 100                  |                       |                    |  |   |
| 20      |         |         |         | アブライト    | 明赤灰    | D'       | 100                  | 94                    | 94                 |  | 9.63~9.81m<br>・コンクリート片を含む。<br>9.81~12.73m<br>・花崗斑岩である。<br>・強風化し、軟質化している。<br>12.73~41.21m<br>・アブライトである。<br>14.11~14.33m<br>・ベグマタイトを挟む。<br>●16.01~17.82m<br>・破砕部である。<br>・にぶい黄橙色の固結礫状部及び固結砂状部からなる。<br>・フィルム状の粘土を挟在する。<br>・上端境界の傾斜は50°、下端境界の傾斜は50°である。<br>17.82~20.00m<br>・密着した割れ目が、数十mm間隔で分布する。<br>21.28~24.43m<br>・割れ目が、10~20cm間隔で分布する。 |
|         |         |         |         |          |        |          | 100                  |                       |                    |  |   |
|         |         |         |         |          |        |          | 100                  |                       |                    |  |   |
|         |         |         |         |          |        |          | 100                  |                       |                    |  |   |
|         |         |         |         |          |        |          | 100                  |                       |                    |  |   |
|         |         |         |         |          |        |          | 100                  |                       |                    |  |   |
|         |         |         |         |          |        |          | 100                  |                       |                    |  |   |
|         |         |         |         |          |        |          | 100                  |                       |                    |  |   |
|         |         |         |         |          |        |          | 100                  |                       |                    |  |   |
|         |         |         |         |          |        |          | 100                  |                       |                    |  |   |
| 30      |         |         |         | アブライト    | 明赤灰    | CM'      | 100                  | 0                     | 0                  |  | 27.00~27.09m<br>・高角度の割れ目が多く、岩片状~短柱状を呈する。<br>●28.92~29.04m(f-⑥)-3-2破砕帯)<br>・破砕部である。<br>・明褐色の固結礫状部からなる。<br>33.44~34.02m<br>・花崗斑岩を挟む。  |
|         |         |         |         |          |        |          | 100                  |                       |                    |  |   |
|         |         |         |         |          |        |          | 100                  |                       |                    |  |   |
|         |         |         |         |          |        |          | 100                  |                       |                    |  |   |
|         |         |         |         |          |        |          | 100                  |                       |                    |  |   |
|         |         |         |         |          |        |          | 100                  |                       |                    |  |   |
|         |         |         |         |          |        |          | 100                  |                       |                    |  |   |
|         |         |         |         |          |        |          | 100                  |                       |                    |  |   |
|         |         |         |         |          |        |          | 100                  |                       |                    |  |   |
|         |         |         |         |          |        |          | 100                  |                       |                    |  |   |
|         |         |         |         | アブライト    | 明褐色    | CL'      | 100                  | 17                    | 29                 |  |   |
|         |         |         |         |          |        |          | 100                  |                       |                    |  |   |
|         |         |         |         |          |        |          | 100                  |                       |                    |  |   |
|         |         |         |         |          |        |          | 100                  |                       |                    |  |   |
|         |         |         |         |          |        |          | 100                  |                       |                    |  |   |
|         |         |         |         |          |        |          | 100                  |                       |                    |  |   |
|         |         |         |         |          |        |          | 100                  |                       |                    |  |   |
|         |         |         |         |          |        |          | 100                  |                       |                    |  |   |
|         |         |         |         |          |        |          | 100                  |                       |                    |  |   |
|         |         |         |         |          |        |          | 100                  |                       |                    |  |   |
|         |         |         |         | アブライト    | 明褐色    | CM'      | 100                  | 20                    | 20                 |  |   |
|         |         |         |         |          |        |          | 100                  |                       |                    |  |   |
|         |         |         |         |          |        |          | 100                  |                       |                    |  |   |
|         |         |         |         |          |        |          | 100                  |                       |                    |  |   |
|         |         |         |         |          |        |          | 100                  |                       |                    |  |   |
|         |         |         |         |          |        |          | 100                  |                       |                    |  |   |
|         |         |         |         |          |        |          | 100                  |                       |                    |  |   |
|         |         |         |         |          |        |          | 100                  |                       |                    |  |   |
|         |         |         |         |          |        |          | 100                  |                       |                    |  |   |
|         |         |         |         |          |        |          | 100                  |                       |                    |  |   |
|         |         |         |         | アブライト    | 明褐色    | CM'      | 100                  | 35                    | 79                 |  |   |
|         |         |         |         |          |        |          | 100                  |                       |                    |  |   |
|         |         |         |         |          |        |          | 100                  |                       |                    |  |   |
|         |         |         |         |          |        |          | 100                  |                       |                    |  |   |
|         |         |         |         |          |        |          | 100                  |                       |                    |  |   |
|         |         |         |         |          |        |          | 100                  |                       |                    |  |   |
|         |         |         |         |          |        |          | 100                  |                       |                    |  |   |
|         |         |         |         |          |        |          | 100                  |                       |                    |  |   |
|         |         |         |         |          |        |          | 100                  |                       |                    |  |   |
|         |         |         |         |          |        |          | 100                  |                       |                    |  |   |
|         |         |         |         | アブライト    | 明褐色    | CM'      | 100                  | 17                    | 17                 |  |   |
|         |         |         |         |          |        |          | 100                  |                       |                    |  |   |
|         |         |         |         |          |        |          | 100                  |                       |                    |  |   |
|         |         |         |         |          |        |          | 100                  |                       |                    |  |   |
|         |         |         |         |          |        |          | 100                  |                       |                    |  |   |
|         |         |         |         |          |        |          | 100                  |                       |                    |  |   |
|         |         |         |         |          |        |          | 100                  |                       |                    |  |   |
|         |         |         |         |          |        |          | 100                  |                       |                    |  |   |
|         |         |         |         |          |        |          | 100                  |                       |                    |  |   |
|         |         |         |         |          |        |          | 100                  |                       |                    |  |   |
|         |         |         |         | アブライト    | 明褐色    | CM'      | 100                  | 24                    | 40                 |  |   |
|         |         |         |         |          |        |          | 100                  |                       |                    |  |   |
|         |         |         |         |          |        |          | 100                  |                       |                    |  |   |
|         |         |         |         |          |        |          | 100                  |                       |                    |  |   |
|         |         |         |         |          |        |          | 100                  |                       |                    |  |   |
|         |         |         |         |          |        |          | 100                  |                       |                    |  |   |
|         |         |         |         |          |        |          | 100                  |                       |                    |  |   |
|         |         |         |         |          |        |          | 100                  |                       |                    |  |   |
|         |         |         |         |          |        |          | 100                  |                       |                    |  |   |
|         |         |         |         |          |        |          | 100                  |                       |                    |  |   |
|         |         |         |         | アブライト    | 明褐色    | CM'      | 100                  | 16                    | 57                 |  |   |
|         |         |         |         |          |        |          | 100                  |                       |                    |  |   |
|         |         |         |         |          |        |          | 100                  |                       |                    |  |   |
|         |         |         |         |          |        |          | 100                  |                       |                    |  |   |
|         |         |         |         |          |        |          | 100                  |                       |                    |  |   |
|         |         |         |         |          |        |          | 100                  |                       |                    |  |   |
|         |         |         |         |          |        |          | 100                  |                       |                    |  |   |
|         |         |         |         |          |        |          | 100                  |                       |                    |  |   |
|         |         |         |         |          |        |          | 100                  |                       |                    |  |   |
|         |         |         |         |          |        |          | 100                  |                       |                    |  |   |
|         |         |         |         | アブライト    | 明褐色    | CM'      | 100                  | 31                    | 42                 |  |   |
|         |         |         |         |          |        |          | 100                  |                       |                    |  |   |
|         |         |         |         |          |        |          | 100                  |                       |                    |  |   |
|         |         |         |         |          |        |          | 100                  |                       |                    |  |   |
|         |         |         |         |          |        |          | 100                  |                       |                    |  |   |
|         |         |         |         |          |        |          | 100                  |                       |                    |  |   |
|         |         |         |         |          |        |          | 100                  |                       |                    |  |   |
|         |         |         |         |          |        |          | 100                  |                       |                    |  |   |
|         |         |         |         |          |        |          | 100                  |                       |                    |  |   |
|         |         |         |         |          |        |          | 100                  |                       |                    |  |   |
|         |         |         |         | アブライト    | 明褐色    | CM'      | 100                  | 30                    | 55                 |  |   |
|         |         |         |         |          |        |          | 100                  |                       |                    |  |   |
|         |         |         |         |          |        |          | 100                  |                       |                    |  |   |
|         |         |         |         |          |        |          | 100                  |                       |                    |  |   |
|         |         |         |         |          |        |          | 100                  |                       |                    |  |   |
|         |         |         |         |          |        |          | 100                  |                       |                    |  |   |
|         |         |         |         |          |        |          | 100                  |                       |                    |  |   |
|         |         |         |         |          |        |          | 100                  |                       |                    |  |   |
|         |         |         |         |          |        |          | 100                  |                       |                    |  |   |
|         |         |         |         |          |        |          | 100                  |                       |                    |  |   |
|         |         |         |         | アブライト    | 明褐色    | CM'      | 100                  | 22                    | 35                 |  |   |
|         |         |         |         |          |        |          | 100                  |                       |                    |  |   |
|         |         |         |         |          |        |          | 100                  |                       |                    |  |   |
|         |         |         |         |          |        |          | 100                  |                       |                    |  |   |
|         |         |         |         |          |        |          | 100                  |                       |                    |  |   |
|         |         |         |         |          |        |          | 100                  |                       |                    |  |   |
|         |         |         |         |          |        |          | 100                  |                       |                    |  |   |
|         |         |         |         |          |        |          | 100                  |                       |                    |  |   |
|         |         |         |         |          |        |          | 100                  |                       |                    |  |   |
|         |         |         |         |          |        |          | 100                  |                       |                    |  |   |
|         |         |         |         | アブライト    | 明褐色    | CM'      | 100                  | 22                    | 52                 |  |   |
|         |         |         |         |          |        |          | 100                  |                       |                    |  |   |
|         |         |         |         |          |        |          | 100                  |                       |                    |  |   |
|         |         |         |         |          |        |          | 100                  |                       |                    |  |   |
|         |         |         |         |          |        |          | 100                  |                       |                    |  |   |
|         |         |         |         |          |        |          | 100                  |                       |                    |  |   |
|         |         |         |         |          |        |          | 100                  |                       |                    |  |   |
|         |         |         |         |          |        |          | 100                  |                       |                    |  |   |
|         |         |         |         |          |        |          | 100                  |                       |                    |  |   |
|         |         |         |         |          |        |          | 100                  |                       |                    |  |   |
|         |         |         |         | アブライト    | 明褐色    | CM'      | 100                  | 55                    | 84                 |  |   |
|         |         |         |         |          |        |          | 100                  |                       |                    |  |   |
|         |         |         |         |          |        |          | 100                  |                       |                    |  |   |
|         |         |         |         |          |        |          | 100                  |                       |                    |  |   |
|         |         |         |         |          |        |          | 100                  |                       |                    |  |   |
|         |         |         |         |          |        |          | 100                  |                       |                    |  |   |
|         |         |         |         |          |        |          | 100                  |                       |                    |  |   |
|         |         |         |         |          |        |          | 100                  |                       |                    |  |   |
|         |         |         |         |          |        |          | 100                  |                       |                    |  |   |
|         |         |         |         |          |        |          | 100                  |                       |                    |  |   |
|         |         |         |         | アブライト    | 明褐色    | CM'      | 100                  | 18                    | 70                 |  |   |
|         |         |         |         |          |        |          | 100                  |                       |                    |  |   |
|         |         |         |         |          |        |          | 100                  |                       |                    |  |   |
|         |         |         |         |          |        |          | 100                  |                       |                    |  |   |
|         |         |         |         |          |        |          | 100                  |                       |                    |  |   |
|         |         |         |         |          |        |          | 100                  |                       |                    |  |   |
|         |         |         |         |          |        |          | 100                  |                       |                    |  |   |
|         |         |         |         |          |        |          | 100                  |                       |                    |  |   |
|         |         |         |         |          |        |          | 100                  |                       |                    |  |   |
|         |         |         |         |          |        |          | 100                  |                       |                    |  |   |
|         |         |         |         | アブライト    | 明褐色    | CM'      | 100                  | 35                    | 68                 |  |   |
|         |         |         |         |          |        |          | 100                  |                       |                    |  |   |
|         |         |         |         |          |        |          | 100                  |                       |                    |  |   |
|         |         |         |         |          |        |          | 100                  |                       |                    |  |   |
|         |         |         |         |          |        |          | 100                  |                       |                    |  |   |
|         |         |         |         |          |        |          | 100                  |                       |                    |  |   |
|         |         |         |         |          |        |          | 100                  |                       |                    |  |   |
|         |         |         |         |          |        |          | 100                  |                       |                    |  |   |
|         |         |         |         |          |        |          | 100                  |                       |                    |  |   |
|         |         |         |         |          |        |          | 100                  |                       |                    |  |   |
|         |         |         |         | アブライト    | 明褐色    | CM'      | 100                  | 24                    | 60                 |  |   |
|         |         |         |         |          |        |          | 100                  |                       |                    |  |   |
|         |         |         |         |          |        |          | 100                  |                       |                    |  |   |
|         |         |         |         |          |        |          | 100                  |                       |                    |  |   |
|         |         |         |         |          |        |          | 100                  |                       |                    |  |   |
|         |         |         |         |          |        |          | 100                  |                       |                    |  |   |
|         |         |         |         |          |        |          | 100                  |                       |                    |  |   |
|         |         |         |         |          |        |          | 100                  |                       |                    |  |   |
|         |         |         |         |          |        |          | 100                  |                       |                    |  |   |
|         |         |         |         |          |        |          | 100                  |                       |                    |  |   |
|         |         |         |         | アブライト    | 明褐色    | CM'      | 100                  | 15                    | 36                 |  |   |
|         |         |         |         |          |        |          | 100                  |                       |                    |  |   |
|         |         |         |         |          |        |          | 100                  |                       |                    |  |   |
|         |         |         |         |          |        |          | 100                  |                       |                    |  |   |
|         |         |         |         |          |        |          | 100                  |                       |                    |  |   |
|         |         |         |         |          |        |          | 100                  |                       |                    |  |   |
|         |         |         |         |          |        |          | 100                  |                       |                    |  |   |
|         |         |         |         |          |        |          | 100                  |                       |                    |  |   |
|         |         |         |         |          |        |          | 100                  |                       |                    |  |   |
|         |         |         |         |          |        |          | 100                  |                       |                    |  |   |
|         |         |         |         | アブライト    | 明褐色    | CM'      | 100                  | 26                    | 44                 |  |   |
|         |         |         |         |          |        |          | 100                  |                       |                    |  |   |
|         |         |         |         |          |        |          | 100                  |                       |                    |  |   |
|         |         |         |         |          |        |          | 100                  |                       |                    |  |   |
|         |         |         |         |          |        |          | 100                  |                       |                    |  |   |
|         |         |         |         |          |        |          | 100                  |                       |                    |  |   |
|         |         |         |         |          |        |          | 100                  |                       |                    |  |   |
|         |         |         |         |          |        |          | 100                  |                       |                    |  |   |
|         |         |         |         |          |        |          | 100                  |                       |                    |  |   |
|         |         |         |         |          |        |          | 100                  |                       |                    |  |   |
|         |         |         |         | アブライト    | 明褐色    | CM'      | 100                  | 14                    | 40                 |  |   |
|         |         |         |         |          |        |          | 100                  |                       |                    |  |   |
|         |         |         |         |          |        |          | 100                  |                       |                    |  |   |
|         |         |         |         |          |        |          | 100                  |                       |                    |  |   |
|         |         |         |         |          |        |          | 100                  |                       |                    |  |   |
|         |         |         |         |          |        |          | 100                  |                       |                    |  |   |
|         |         |         |         |          |        |          | 100                  |                       |                    |  |   |
|         |         |         |         |          |        |          | 100                  |                       |                    |  |   |
|         |         |         |         |          |        |          | 100                  |                       |                    |  |   |
|         |         |         |         |          |        |          | 100                  |                       |                    |  |   |
|         |         |         |         | アブライト    | 明褐色    | CM'      | 100                  | 28                    | 50                 |  |   |
|         |         |         |         |          |        |          | 100                  |                       |                    |  |   |
|         |         |         |         |          |        |          | 100                  |                       |                    |  |   |
|         |         |         |         |          |        |          | 100                  |                       |                    |  |   |
|         |         |         |         |          |        |          | 100                  |                       |                    |  |   |
|         |         |         |         |          |        |          | 100                  |                       |                    |  |   |
|         |         |         |         |          |        |          | 100                  |                       |                    |  |   |
|         |         |         |         |          |        |          | 100                  |                       |                    |  |   |
|         |         |         |         |          |        |          | 100                  |                       |                    |  |   |
|         |         |         |         |          |        |          | 100                  |                       |                    |  |   |
|         |         |         |         | アブライト    | 明褐色    | CM'      | 100                  | 20                    | 54                 |  |   |
|         |         |         |         |          |        |          | 100                  |                       |                    |  |   |
|         |         |         |         |          |        |          | 100                  |                       |                    |  |   |
|         |         |         |         |          |        |          | 100                  |                       |                    |  |   |
|         |         |         |         |          |        |          | 100                  |                       |                    |  |   |
|         |         |         |         |          |        |          | 100                  |                       |                    |  |   |
|         |         |         |         |          |        |          | 100                  |                       |                    |  |   |
|         |         |         |         |          |        |          | 100                  |                       |                    |  |   |
|         |         |         |         |          |        |          | 100                  |                       |                    |  |   |
|         |         |         |         |          |        |          | 100                  |                       |                    |  |   |
|         |         |         |         | アブライト    | 明褐色    | CM'      | 100                  | 47                    | 47                 |  |   |
|         |         |         |         |          |        |          | 100                  |                       |                    |  |   |
|         |         |         |         |          |        |          | 100                  |                       |                    |  |   |
|         |         |         |         |          |        |          | 100                  |                       |                    |  |   |
|         |         |         |         |          |        |          | 100                  |                       |                    |  |   |
|         |         |         |         |          |        |          | 100                  |                       |                    |  |   |
|         |         |         |         |          |        |          | 100                  |                       |                    |  |   |
|         |         |         |         |          |        |          | 100                  |                       |                    |  |   |
|         |         |         |         |          |        |          | 100                  |                       |                    |  |   |
|         |         |         |         |          |        |          | 100                  |                       |                    |  |   |
|         |         |         |         | アブライト    | 明褐色    | CM'      | 100                  | 28                    | 60                 |  |   |
|         |         |         |         |          |        |          | 100                  |                       |                    |  |   |
|         |         |         |         |          |        |          | 100                  |                       |                    |  |   |
|         |         |         |         |          |        |          | 100                  |                       |                    |  |   |
|         |         |         |         |          |        |          | 100                  |                       |                    |  |   |
|         |         |         |         |          |        |          | 100                  |                       |                    |  |   |
|         |         |         |         |          |        |          | 100                  |                       |                    |  |   |
|         |         |         |         |          |        |          | 100                  |                       |                    |  |   |
|         |         |         |         |          |        |          | 100                  |                       |                    |  |   |
|         |         |         |         |          |        |          | 100                  |                       |                    |  |   |

柱状図(35.00m~70.00m)

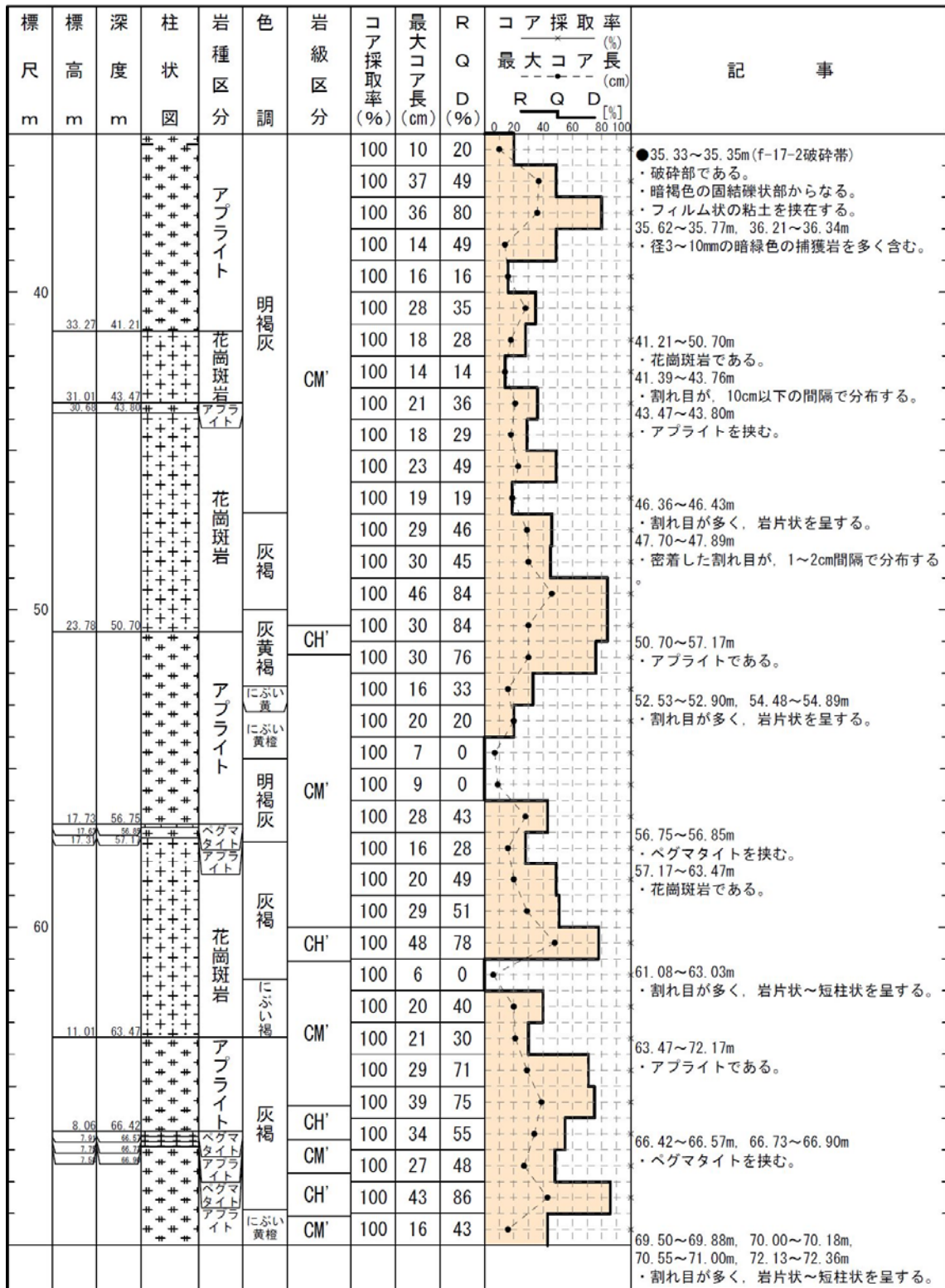



柱状図(70.00m~105.00m)

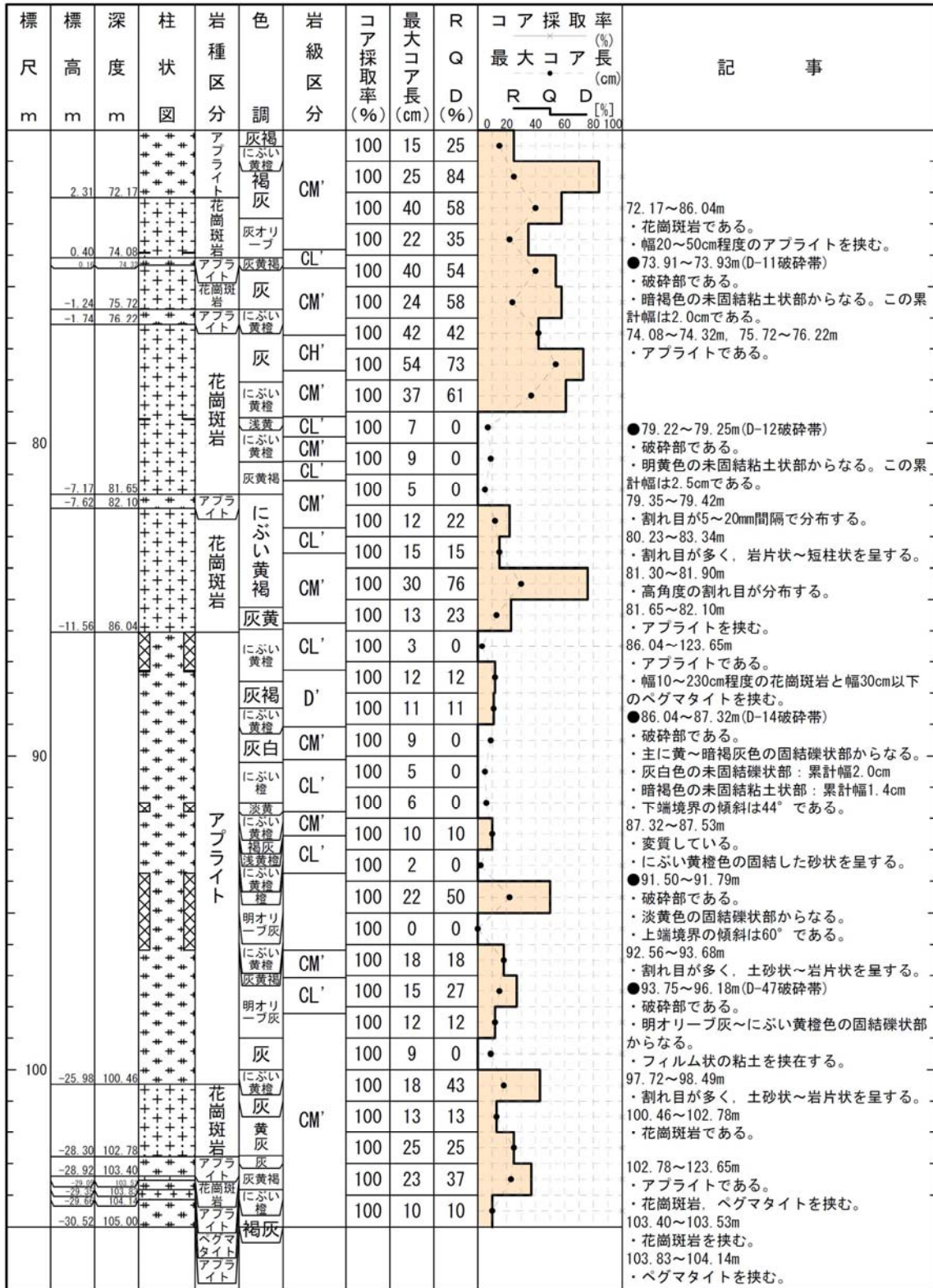

柱状図(105.00m~140.00m)

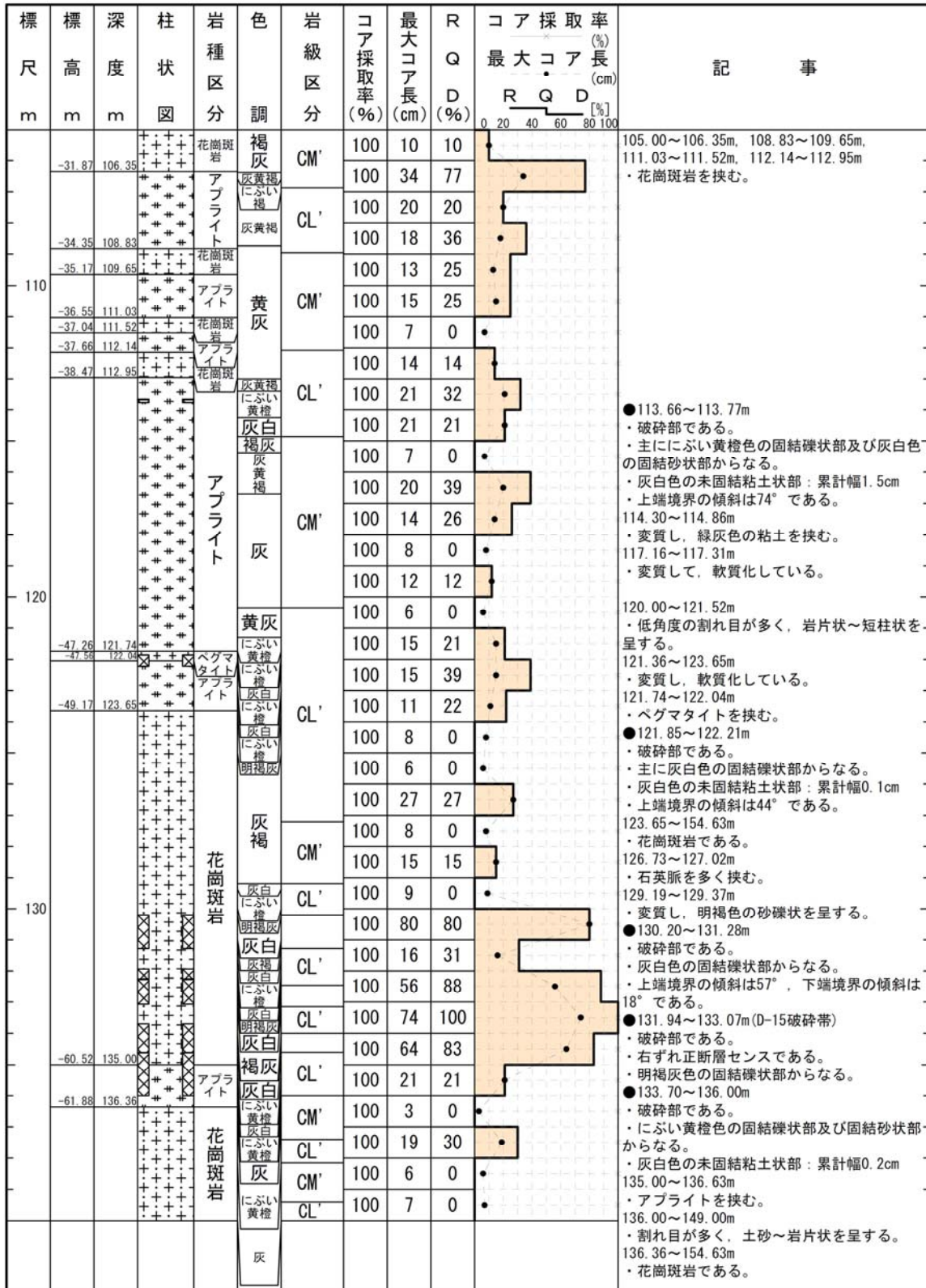

柱状図(140.00m~175.00m)

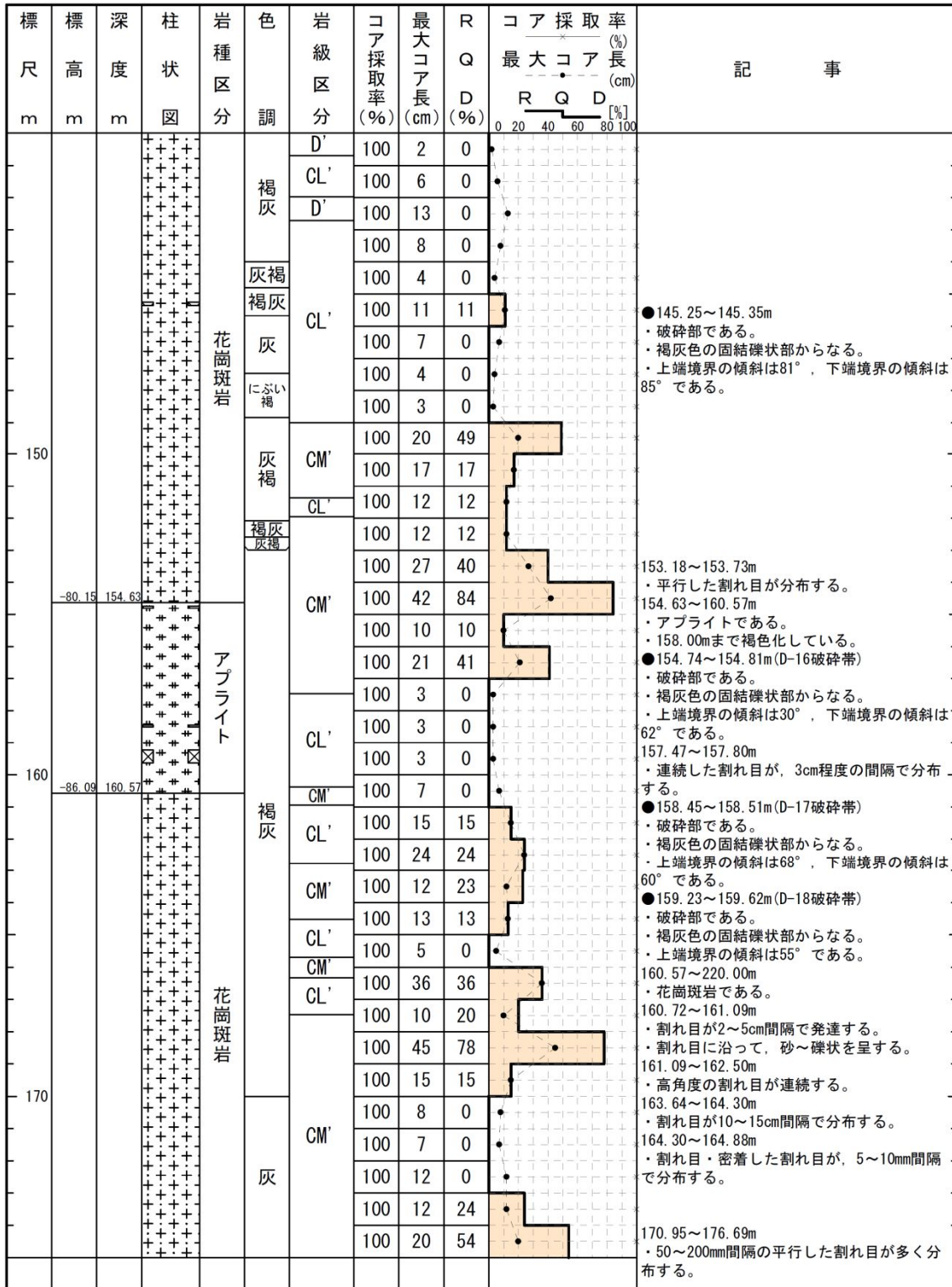

柱状図(175.00m~210.00m)

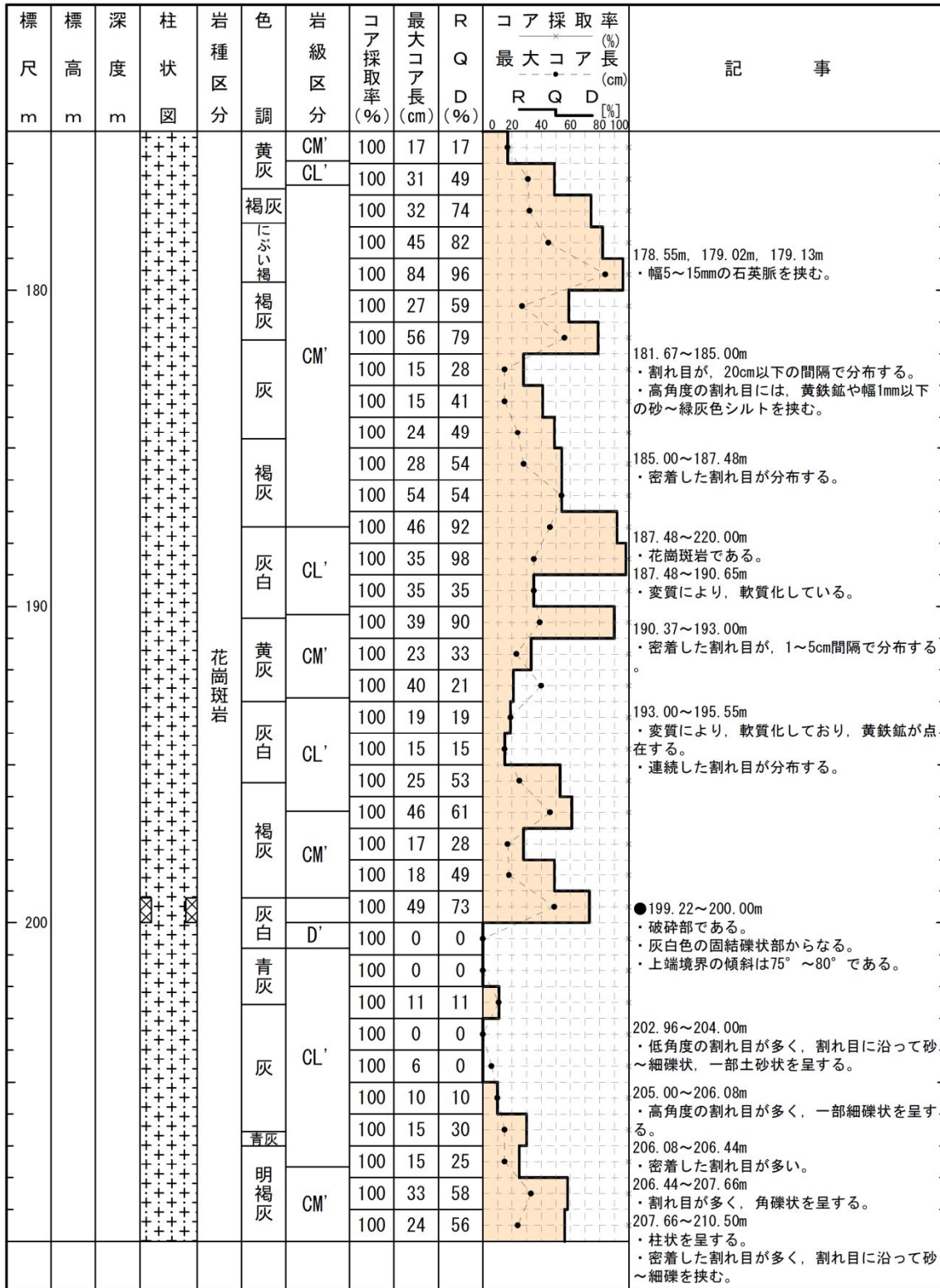

柱状図(210.00m~220.00m)

| 標尺<br>m | 標高<br>m | 深度<br>m | 柱状図 | 岩種区分 | 色調   | 岩級区分 | コア採取率<br>(%) | 最大コア長<br>(cm) | R<br>(%) | Q<br>(%) | D<br>(%) | コア採取率<br>(%)<br>最大コア長<br>(cm) | R<br>Q<br>D<br>[%]   | 記事 |
|---------|---------|---------|-----|------|------|------|--------------|---------------|----------|----------|----------|-------------------------------|--|----|
|         |         |         |     |      |      |      |              |               |          |          |          |                               |  |    |
|         |         |         | +   | 花崗斑岩 | 褐灰   | CM'  | 100          | 13            | 34       |          |          |                               | <ul style="list-style-type: none"> <li>●210.70~210.71m</li> <li>・破砕部である。</li> <li>・黒色の未固結粘土状部からなる。この累計幅は1.0cmである。</li> </ul> 212.52~215.45m <ul style="list-style-type: none"> <li>・密着した割れ目が多い。</li> </ul> |    |
|         |         |         |     |      | 明褐灰  | CL'  | 100          | 13            | 13       |          |          |                               |  |    |
|         |         |         |     |      | 青灰   | CM'  | 100          | 20            | 65       |          |          |                               |  |    |
|         |         |         |     |      | 灰白青灰 |      | 100          | 21            | 78       |          |          |                               |  |    |
|         |         |         |     |      | 褐灰   |      | 100          | 20            | 57       |          |          |                               |  |    |
|         |         |         |     |      | 青灰   | CL'  | 100          | 35            | 35       |          |          |                               |  |    |
|         |         |         |     |      | 青灰   | CM'  | 100          | 13            | 13       |          |          |                               |  |    |
|         |         |         |     |      | 褐灰   | CL'  | 100          | 19            | 56       |          |          |                               |  |    |
|         |         |         |     |      |      |      | CL'          | 100           | 22       | 34       |          |                               |  |    |
|         |         |         |     |      |      |      |              |               |          |          |          |                               |  |    |
|         |         |         |     |      |      |      |              |               |          |          |          |                               |  |    |

# H19-No.17

## 柱状図(0.00m~30.00m)

H19-No. 17

|         |       |        |       |         |
|---------|-------|--------|-------|---------|
| 孔 口 標 高 | T. P. | 74.46m | 掘 削 長 | 200.00m |
|---------|-------|--------|-------|---------|

| 標 尺<br>m | 標 高<br>m | 深 度<br>m | 柱 状 図 | 岩 種 区 分 | 色 調        | 岩 級 区 分 | コ ア 採 取 率<br>(%) | 最 大<br>コ ア 長<br>(cm) | R<br>Q<br>D<br>(%) | コ ア 採 取 率<br>(%)<br>最 大 コ ア 長<br>(cm) | R<br>Q<br>D<br>[%] | 記 事  |
|----------|----------|----------|-------|---------|------------|---------|------------------|----------------------|--------------------|---------------------------------------|--------------------|--|
|          |          |          |       |         |            |         |                  |                      |                    |                                       |                    |  |
|          |          |          |       | 盛土      | 黒褐<br>にぶい黄 |         |                  |                      |                    |                                       |                    | 0.00~9.00m<br>・盛土である。<br>・礫・シルト混じり砂~シルト混じり砂礫からなる。            |
|          | 65.46    | 9.00     |       | 花崗斑岩    |            | D'      | 100              | 40                   | 52                 |                                       |                    | 9.00~11.03m<br>・花崗斑岩である。                                     |
|          | 63.43    | 11.03    |       | 花崗斑岩    |            | CL'     | 100              | 44                   | 87                 |                                       |                    |  |
|          |          |          |       | アプライト   |            | D'      | 100              | 21                   | 80                 |                                       |                    | 11.03~20.95m<br>・アプライトである。                                   |
|          |          |          |       | アプライト   |            | CL'     | 100              | 26                   | 38                 |                                       |                    |  |
|          |          |          |       | アプライト   |            | D'      | 100              | 8                    | 0                  |                                       |                    | 13.19~14.01m<br>・割れ目が数十mm間隔で分布する。                            |
|          |          |          |       | アプライト   |            | CL'     | 100              | 45                   | 84                 |                                       |                    |  |
|          |          |          |       | アプライト   |            | CM'     | 100              | 34                   | 96                 |                                       |                    |  |
|          |          |          |       | アプライト   | 明褐灰        | CL'     | 100              | 21                   | 36                 |                                       |                    | 17.05~17.46m<br>・割れ目が密集する。                                   |
|          |          |          |       | アプライト   |            | CM'     | 100              | 33                   | 73                 |                                       |                    |  |
|          |          |          |       | アプライト   |            | CL'     | 100              | 37                   | 63                 |                                       |                    |  |
|          | 53.51    | 20.95    |       | 花崗斑岩    |            | CL'     | 100              | 27                   | 65                 |                                       |                    | 20.95~21.88m<br>・花崗斑岩である。                                    |
|          | 52.58    | 21.88    |       | 花崗斑岩    |            | CL'     | 100              | 37                   | 37                 |                                       |                    | 20.59~21.63m<br>・割れ目が数十mm間隔で分布する。                            |
|          | 52.41    | 22.07    |       | ペグマタイト  |            | CL'     | 100              | 27                   | 93                 |                                       |                    | 21.88~22.02m<br>・ペグマタイトである。                                  |
|          |          |          |       | アプライト   |            | CM'     | 100              | 18                   | 56                 |                                       |                    |  |
|          |          |          |       | アプライト   |            | CM'     | 100              | 18                   | 53                 |                                       |                    |  |
|          |          |          |       | アプライト   |            | CM'     | 100              | 33                   | 58                 |                                       |                    |  |
|          |          |          |       | アプライト   |            | CM'     | 100              | 52                   | 100                |                                       |                    |  |
|          |          |          |       | アプライト   | にぶい黄橙      | CM'     | 100              | 19                   | 62                 |                                       |                    | ●27.65~27.73m (f-6)-3-2破碎帯<br>・破碎部である。<br>・にぶい黄橙色の固結礫状部からなる。 |
|          |          |          |       | アプライト   |            | CM'     | 100              | 25                   | 85                 |                                       |                    | ・走向・傾斜はN34° E57° Wである。                                       |
|          |          |          |       | アプライト   |            | CM'     | 100              | 19                   | 45                 |                                       |                    | ・上端境界の傾斜は53° , 下端境界の傾斜は43° である。                              |

柱状図(30.00m～60.00m)

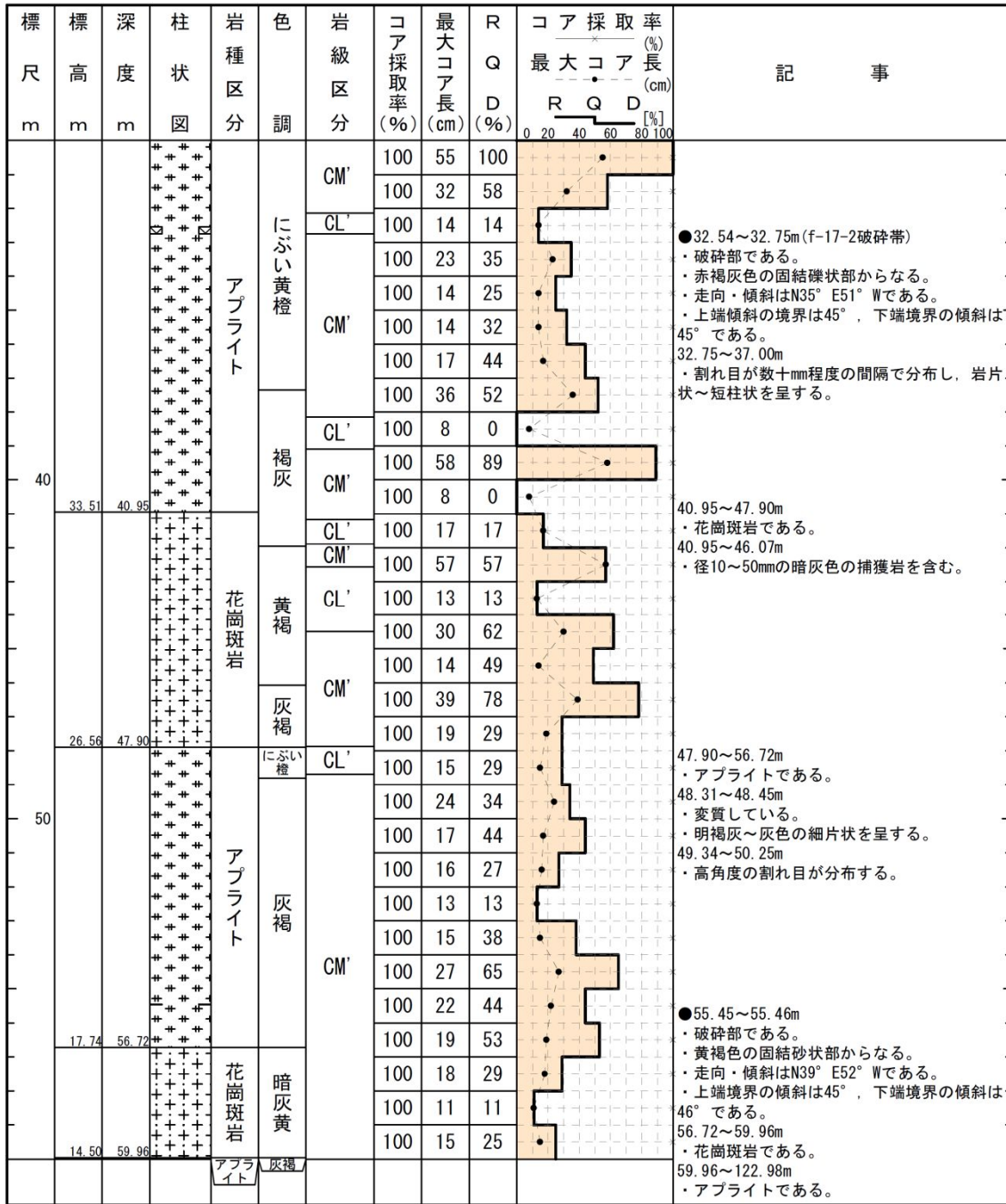

柱状図(60.00m~90.00m)

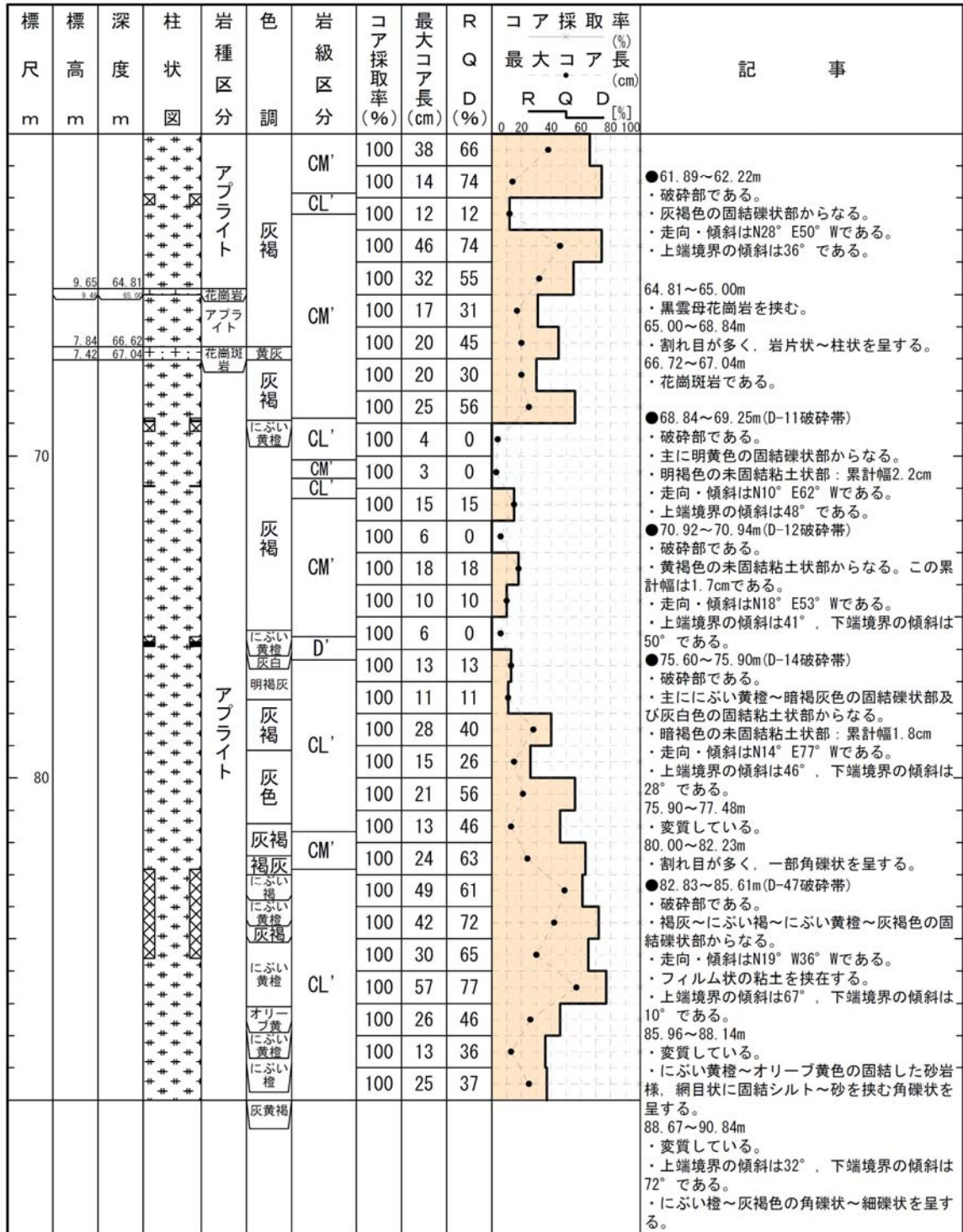



柱状図(90.00m~120.00m)

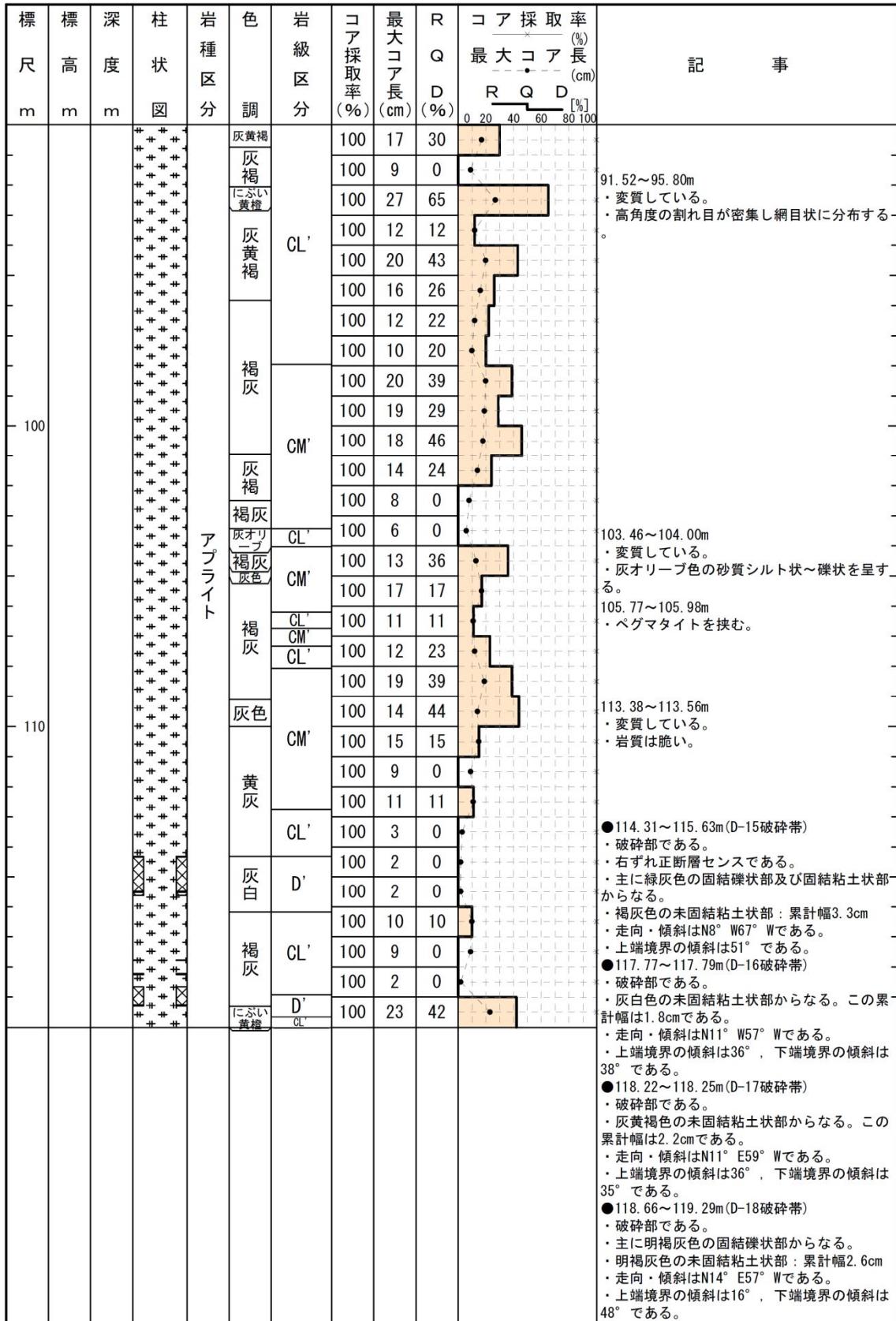

柱状図(120.00m~150.00m)

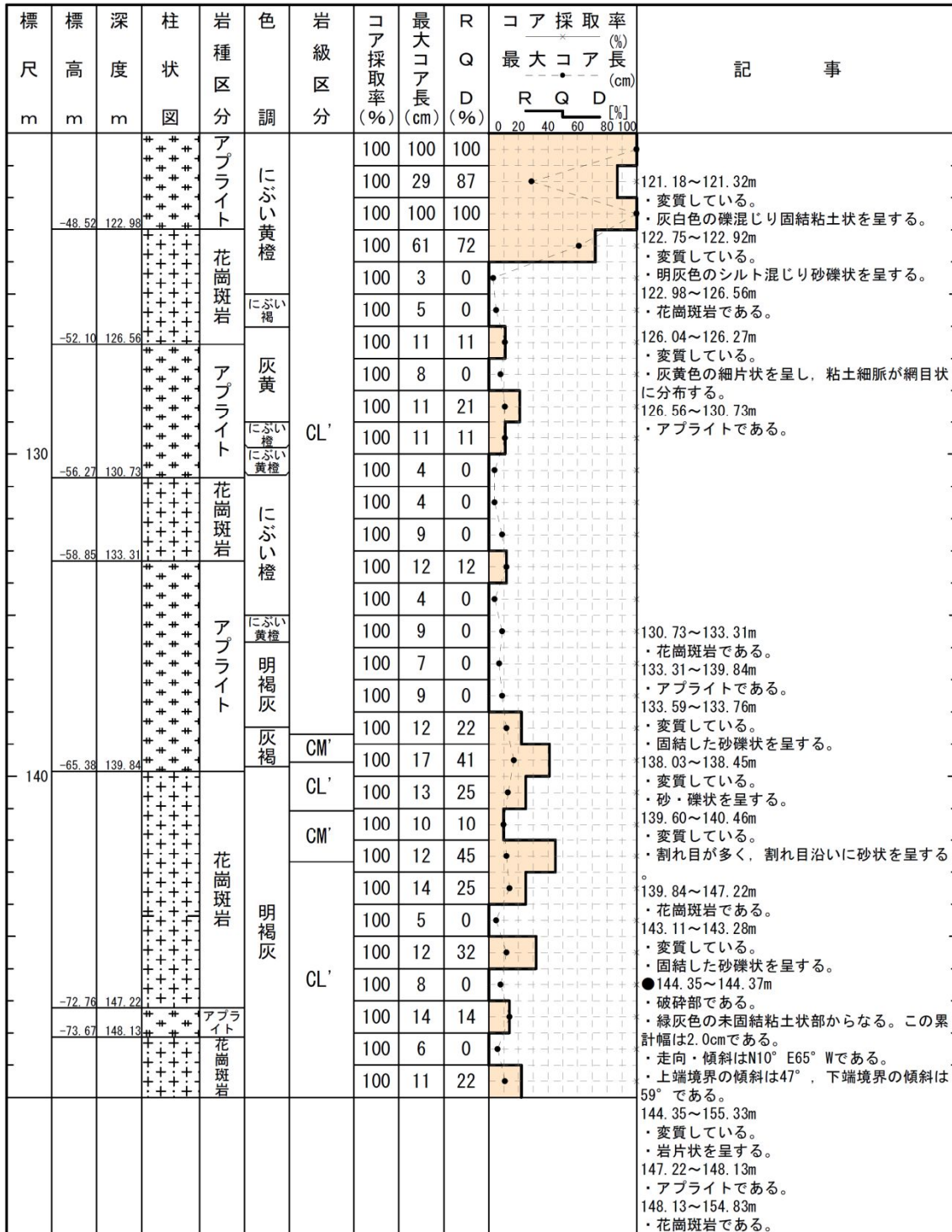

柱状図(150.00m～180.00m)

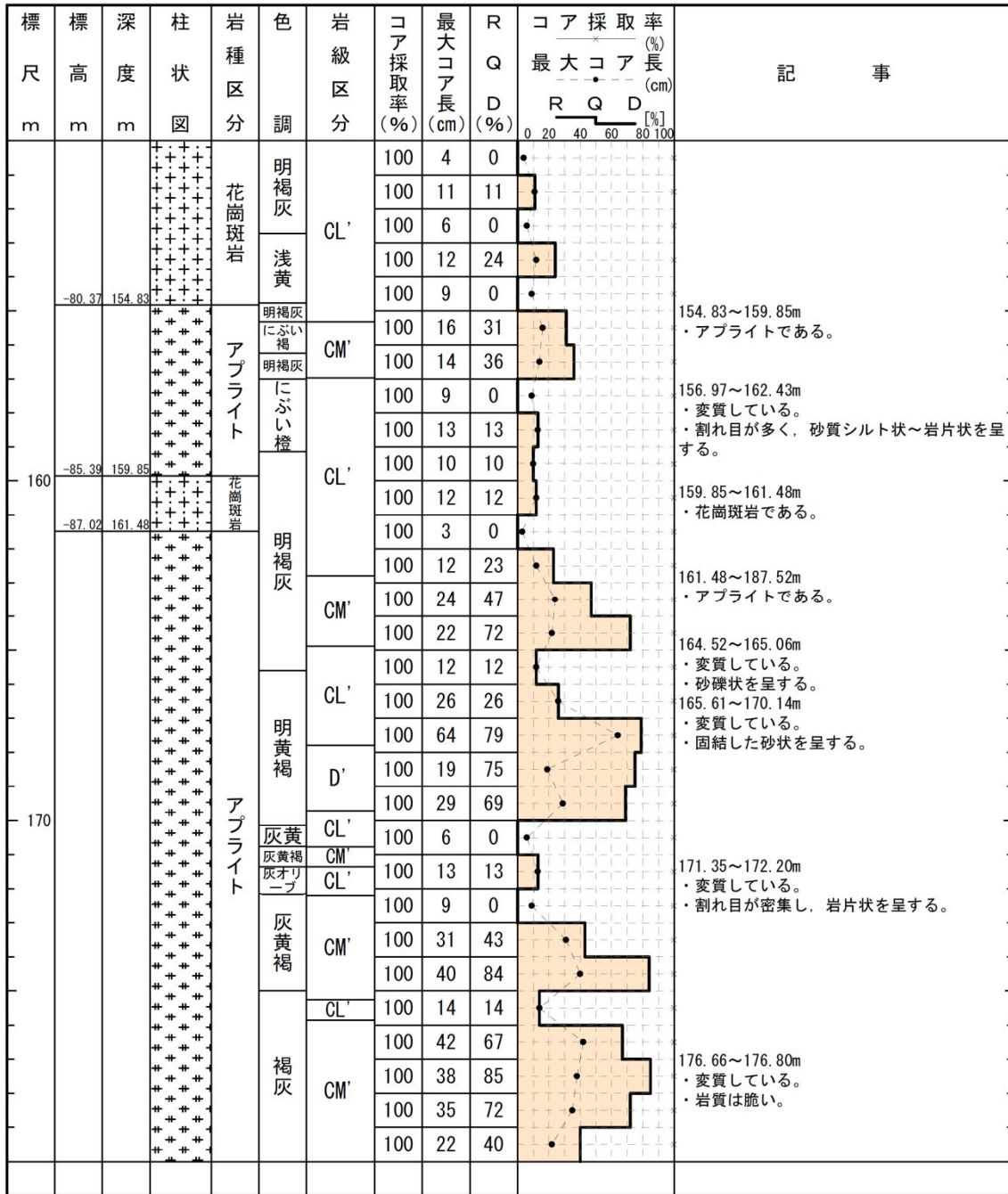

# H19-No.17

## 柱状図(180.00m~200.00m)

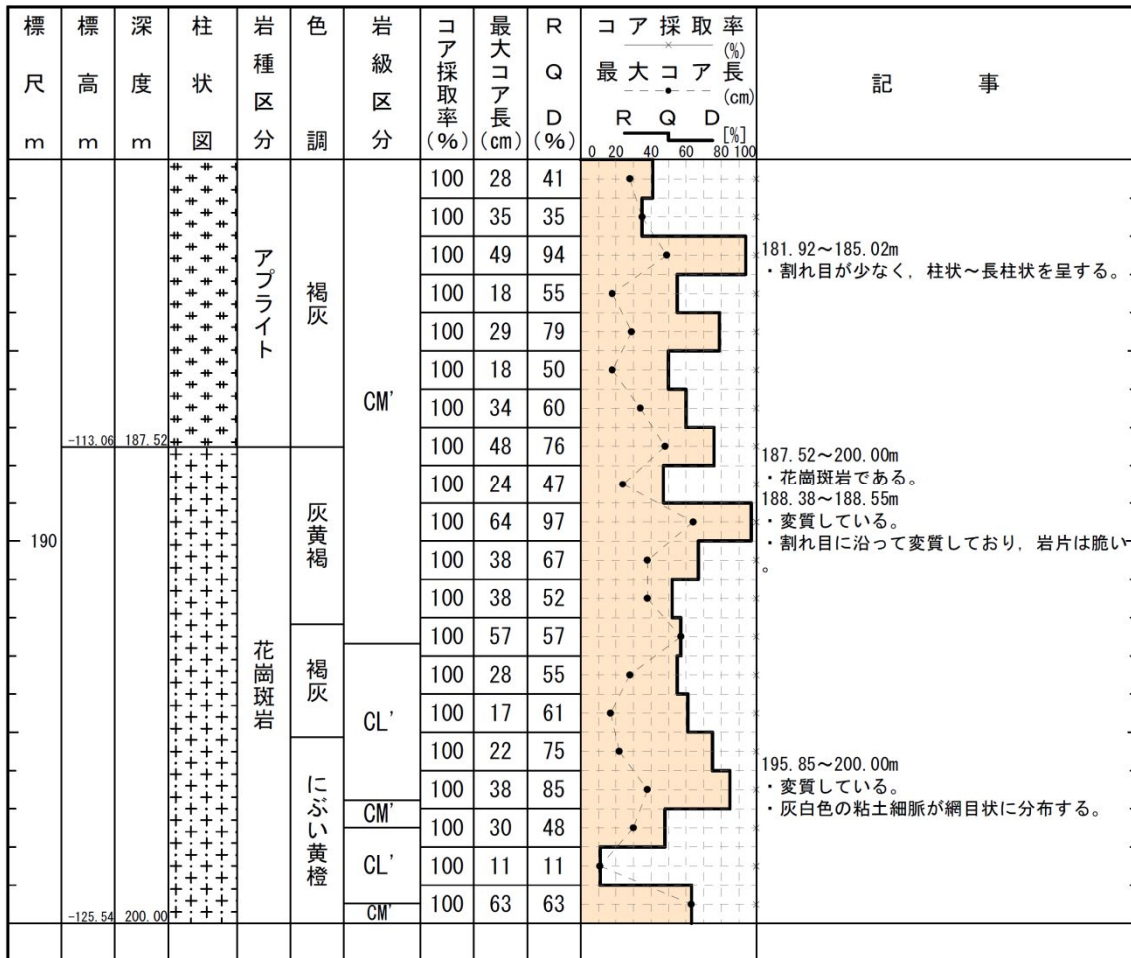

# H19—No. 19

## 柱状図(0.00m~35.00m)

H19—No. 19

|         |      |        |       |         |
|---------|------|--------|-------|---------|
| 孔 口 標 高 | T.P. | 14.21m | 掘 削 長 | 170.00m |
|---------|------|--------|-------|---------|

| 標 尺<br>m | 標 高<br>m | 深 度<br>m | 柱 状 図 | 岩 種 区 分 | 色 調      | 岩 級 区 分 | コ ア 採 取 率 (%) | 最 大 コ ア 長 (cm) | R (%) | Q (%) | D (%) | コ ア 採 取 率 (%)<br>最大 コ ア 長 (cm) | R Q D [%] | 記 事                      |  |
|----------|----------|----------|-------|---------|----------|---------|---------------|----------------|-------|-------|-------|--------------------------------|-----------|--------------------------|--|
|          |          |          |       |         |          |         |               |                |       |       |       |                                |           |                          | 0  |
|          |          |          |       | 盛土      | 灰色<br>黄褐 |         | 100           |                |       |       |       |                                |           | 0.00~3.59m<br>・盛土である。    |  |
|          |          | 10.84    |       | 花崗斑岩    | 橙        | CL'     | 100           | 12             | 12    |       |       |                                |           | 3.59~43.49m<br>・花崗斑岩である。 |  |
|          |          | 3.59     | にぶい褐  |         | 100      |         | 10            | 10             |       |       |       |                                |           |                          |  |
|          |          |          | 明黄褐   |         | 100      |         | 17            | 27             |       |       |       |                                |           |                          |  |
|          |          |          | にぶい橙  |         | CM'      | 100     | 18            | 49             |       |       |       |                                |           |                          |  |
|          |          |          | 明黄褐   |         |          | 100     | 17            | 41             |       |       |       |                                |           |                          | 9.46~10.12m<br>・変質している。<br>・半固結砂~細礫状を呈する。  |
|          |          |          | にぶい黄褐 |         | CL'      | 100     | 23            | 23             |       |       |       |                                |           |                          |  |
|          |          |          | 明黄褐   |         |          | 100     | 26            | 51             |       |       |       |                                |           |                          | 11.52~11.96m<br>・変質している。<br>・黄褐色を呈し、礫混じり固結シルト質砂状を呈する。  |
|          |          |          | にぶい黄褐 |         |          | 100     | 9             | 0              |       |       |       |                                |           |                          |  |
|          |          |          | 灰褐    |         |          | 100     | 18            | 41             |       |       |       |                                |           |                          |  |
|          |          |          | 灰黄    |         | D'       | 100     | 16            | 16             |       |       |       |                                |           |                          | 14.23~17.49m<br>・変質している。<br>・細礫~角礫状を呈する。<br>●14.73~14.86m(f-19-1破碎帯)<br>・破碎部である。<br>・褐色の未固結粘土状部からなる。この累計幅は13.0cmである。<br>・走向・傾斜はN42° W63° Eである。<br>・上端境界の傾斜は28°、下端境界の傾斜は27°である。 |
|          |          |          | にぶい黄橙 |         | CL'      | 100     | 0             | 0              |       |       |       |                                |           |                          |  |
|          |          |          | 灰白    |         |          | 100     | 10            | 10             |       |       |       |                                |           |                          |  |
|          |          |          | にぶい黄橙 |         | D'       | 100     | 5             | 0              |       |       |       |                                |           |                          |  |
|          |          |          | にぶい褐  |         | CL'      | 100     | 0             | 0              |       |       |       |                                |           |                          |  |
|          |          |          | にぶい黄橙 |         |          | 100     | 11            | 11             |       |       |       |                                |           |                          |  |
|          |          |          | にぶい黄橙 |         |          | 100     | 11            | 21             |       |       |       |                                |           |                          |  |
|          |          |          | にぶい黄橙 |         | CL'      | 100     | 9             | 0              |       |       |       |                                |           |                          |  |
|          |          |          | にぶい黄橙 |         |          | 100     | 9             | 0              |       |       |       |                                |           |                          |  |
|          |          |          | にぶい黄橙 | D'      | 100      | 0       | 0             |                |       |       |       |                                |           |                          |  |
|          |          |          | にぶい黄橙 |         | 100      | 0       | 0             |                |       |       |       |                                |           |                          |  |
|          |          |          | にぶい黄橙 |         | 100      | 0       | 0             |                |       |       |       |                                |           |                          |  |
|          |          |          | にぶい黄橙 | D'      | 100      | 0       | 0             |                |       |       |       |                                |           |                          |  |
|          |          |          | にぶい黄橙 |         | 100      | 0       | 0             |                |       |       |       |                                |           |                          |  |
|          |          |          | にぶい黄橙 | D'      | 100      | 0       | 0             |                |       |       |       |                                |           |                          |  |
|          |          |          | にぶい黄橙 |         | 100      | 0       | 0             |                |       |       |       |                                |           |                          |  |
|          |          |          | にぶい黄橙 |         | 100      | 0       | 0             |                |       |       |       |                                |           |                          |  |
|          |          |          | にぶい黄橙 | D'      | 100      | 0       | 0             |                |       |       |       |                                |           |                          |  |
|          |          |          | にぶい黄橙 |         | 100      | 0       | 0             |                |       |       |       |                                |           |                          |  |
|          |          |          | にぶい黄橙 | D'      | 100      | 0       | 0             |                |       |       |       |                                |           |                          |  |
|          |          |          | にぶい黄橙 |         | 100      | 0       | 0             |                |       |       |       |                                |           |                          |  |
|          |          |          | にぶい黄橙 | D'      | 100      | 0       | 0             |                |       |       |       |                                |           |                          |  |
|          |          |          | にぶい黄橙 |         | 100      | 0       | 0             |                |       |       |       |                                |           |                          |  |
|          |          |          | にぶい黄橙 | D'      | 100      | 0       | 0             |                |       |       |       |                                |           |                          |  |
|          |          |          | にぶい黄橙 |         | 100      | 0       | 0             |                |       |       |       |                                |           |                          |  |
|          |          |          | にぶい黄橙 | D'      | 100      | 0       | 0             |                |       |       |       |                                |           |                          |  |
|          |          |          | にぶい黄橙 |         | 100      | 0       | 0             |                |       |       |       |                                |           |                          |  |
|          |          |          | にぶい黄橙 | D'      | 100      | 0       | 0             |                |       |       |       |                                |           |                          |  |
|          |          |          | にぶい黄橙 |         | 100      | 0       | 0             |                |       |       |       |                                |           |                          |  |
|          |          |          | にぶい黄橙 | D'      | 100      | 0       | 0             |                |       |       |       |                                |           |                          |  |
|          |          |          | にぶい黄橙 |         | 100      | 0       | 0             |                |       |       |       |                                |           |                          |  |
|          |          |          | にぶい黄橙 | D'      | 100      | 0       | 0             |                |       |       |       |                                |           |                          |  |
|          |          |          | にぶい黄橙 |         | 100      | 0       | 0             |                |       |       |       |                                |           |                          |  |
|          |          |          | にぶい黄橙 | D'      | 100      | 0       | 0             |                |       |       |       |                                |           |                          |  |
|          |          |          | にぶい黄橙 |         | 100      | 0       | 0             |                |       |       |       |                                |           |                          |  |
|          |          |          | にぶい黄橙 | D'      | 100      | 0       | 0             |                |       |       |       |                                |           |                          |  |
|          |          |          | にぶい黄橙 |         | 100      | 0       | 0             |                |       |       |       |                                |           |                          |  |
|          |          |          | にぶい黄橙 | D'      | 100      | 0       | 0             |                |       |       |       |                                |           |                          |  |
|          |          |          | にぶい黄橙 |         | 100      | 0       | 0             |                |       |       |       |                                |           |                          |  |
|          |          |          | にぶい黄橙 | D'      | 100      | 0       | 0             |                |       |       |       |                                |           |                          |  |
|          |          |          | にぶい黄橙 |         | 100      | 0       | 0             |                |       |       |       |                                |           |                          |  |
|          |          |          | にぶい黄橙 | D'      | 100      | 0       | 0             |                |       |       |       |                                |           |                          |  |
|          |          |          | にぶい黄橙 |         | 100      | 0       | 0             |                |       |       |       |                                |           |                          |  |
|          |          |          | にぶい黄橙 | D'      | 100      | 0       | 0             |                |       |       |       |                                |           |                          |  |
|          |          |          | にぶい黄橙 |         | 100      | 0       | 0             |                |       |       |       |                                |           |                          |  |
|          |          |          | にぶい黄橙 | D'      | 100      | 0       | 0             |                |       |       |       |                                |           |                          |  |
|          |          |          | にぶい黄橙 |         | 100      | 0       | 0             |                |       |       |       |                                |           |                          |  |
|          |          |          | にぶい黄橙 | D'      | 100      | 0       | 0             |                |       |       |       |                                |           |                          |  |
|          |          |          | にぶい黄橙 |         | 100      | 0       | 0             |                |       |       |       |                                |           |                          |  |
|          |          |          | にぶい黄橙 | D'      | 100      | 0       | 0             |                |       |       |       |                                |           |                          |  |
|          |          |          | にぶい黄橙 |         | 100      | 0       | 0             |                |       |       |       |                                |           |                          |  |
|          |          |          | にぶい黄橙 | D'      | 100      | 0       | 0             |                |       |       |       |                                |           |                          |  |
|          |          |          | にぶい黄橙 |         | 100      | 0       | 0             |                |       |       |       |                                |           |                          |  |
|          |          |          | にぶい黄橙 | D'      | 100      | 0       | 0             |                |       |       |       |                                |           |                          |  |
|          |          |          | にぶい黄橙 |         | 100      | 0       | 0             |                |       |       |       |                                |           |                          |  |
|          |          |          | にぶい黄橙 | D'      | 100      | 0       | 0             |                |       |       |       |                                |           |                          |  |
|          |          |          | にぶい黄橙 |         | 100      | 0       | 0             |                |       |       |       |                                |           |                          |  |
|          |          |          | にぶい黄橙 | D'      | 100      | 0       | 0             |                |       |       |       |                                |           |                          |  |
|          |          |          | にぶい黄橙 |         | 100      | 0       | 0             |                |       |       |       |                                |           |                          |  |
|          |          |          | にぶい黄橙 | D'      | 100      | 0       | 0             |                |       |       |       |                                |           |                          |  |
|          |          |          | にぶい黄橙 |         | 100      | 0       | 0             |                |       |       |       |                                |           |                          |  |
|          |          |          | にぶい黄橙 | D'      | 100      | 0       | 0             |                |       |       |       |                                |           |                          |  |
|          |          |          | にぶい黄橙 |         | 100      | 0       | 0             |                |       |       |       |                                |           |                          |  |
|          |          |          | にぶい黄橙 | D'      | 100      | 0       | 0             |                |       |       |       |                                |           |                          |  |
|          |          |          | にぶい黄橙 |         | 100      | 0       | 0             |                |       |       |       |                                |           |                          |  |
|          |          |          | にぶい黄橙 | D'      | 100      | 0       | 0             |                |       |       |       |                                |           |                          |  |
|          |          |          | にぶい黄橙 |         | 100      | 0       | 0             |                |       |       |       |                                |           |                          |  |
|          |          |          | にぶい黄橙 | D'      | 100      | 0       | 0             |                |       |       |       |                                |           |                          |  |
|          |          |          | にぶい黄橙 |         | 100      | 0       | 0             |                |       |       |       |                                |           |                          |  |
|          |          |          | にぶい黄橙 | D'      | 100      | 0       | 0             |                |       |       |       |                                |           |                          |  |
|          |          |          | にぶい黄橙 |         | 100      | 0       | 0             |                |       |       |       |                                |           |                          |  |
|          |          |          | にぶい黄橙 | D'      | 100      | 0       | 0             |                |       |       |       |                                |           |                          |  |
|          |          |          | にぶい黄橙 |         | 100      | 0       | 0             |                |       |       |       |                                |           |                          |  |
|          |          |          | にぶい黄橙 | D'      | 100      | 0       | 0             |                |       |       |       |                                |           |                          |  |
|          |          |          | にぶい黄橙 |         | 100      | 0       | 0             |                |       |       |       |                                |           |                          |  |
|          |          |          | にぶい黄橙 | D'      | 100      | 0       | 0             |                |       |       |       |                                |           |                          |  |
|          |          |          | にぶい黄橙 |         | 100      | 0       | 0             |                |       |       |       |                                |           |                          |  |
|          |          |          | にぶい黄橙 | D'      | 100      | 0       | 0             |                |       |       |       |                                |           |                          |  |
|          |          |          | にぶい黄橙 |         | 100      | 0       | 0             |                |       |       |       |                                |           |                          |  |
|          |          |          | にぶい黄橙 | D'      | 100      | 0       | 0             |                |       |       |       |                                |           |                          |  |
|          |          |          | にぶい黄橙 |         | 100      | 0       | 0             |                |       |       |       |                                |           |                          |  |
|          |          |          | にぶい黄橙 | D'      | 100      | 0       | 0             |                |       |       |       |                                |           |                          |  |
|          |          |          | にぶい黄橙 |         | 100      | 0       | 0             |                |       |       |       |                                |           |                          |  |
|          |          |          | にぶい黄橙 | D'      | 100      | 0       | 0             |                |       |       |       |                                |           |                          |  |
|          |          |          | にぶい黄橙 |         | 100      | 0       | 0             |                |       |       |       |                                |           |                          |  |
|          |          |          | にぶい黄橙 | D'      | 100      | 0       | 0             |                |       |       |       |                                |           |                          |  |
|          |          |          | にぶい黄橙 |         | 100      | 0       | 0             |                |       |       |       |                                |           |                          |  |
|          |          |          | にぶい黄橙 | D'      | 100      | 0       | 0             |                |       |       |       |                                |           |                          |  |
|          |          |          | にぶい黄橙 |         | 100      | 0       | 0             |                |       |       |       |                                |           |                          |  |
|          |          |          | にぶい黄橙 | D'      | 100      | 0       | 0             |                |       |       |       |                                |           |                          |  |
|          |          |          | にぶい黄橙 |         | 100      | 0       | 0             |                |       |       |       |                                |           |                          |  |
|          |          |          | にぶい黄橙 | D'      | 100      | 0       | 0             |                |       |       |       |                                |           |                          |  |
|          |          |          | にぶい黄橙 |         | 100      | 0       | 0             |                |       |       |       |                                |           |                          |  |
|          |          |          | にぶい黄橙 | D'      | 100      | 0       | 0             |                |       |       |       |                                |           |                          |  |
|          |          |          | にぶい黄橙 |         | 100      | 0       | 0             |                |       |       |       |                                |           |                          |  |
|          |          |          | にぶい黄橙 | D'      | 100      | 0       | 0             |                |       |       |       |                                |           |                          |  |
|          |          |          | にぶい黄橙 |         | 100      | 0       | 0             |                |       |       |       |                                |           |                          |  |
|          |          |          | にぶい黄橙 | D'      | 100      | 0       | 0             |                |       |       |       |                                |           |                          |  |
|          |          |          | にぶい黄橙 |         | 100      | 0       | 0             |                |       |       |       |                                |           |                          |  |
|          |          |          | にぶい黄橙 | D'      | 100      | 0       | 0             |                |       |       |       |                                |           |                          |  |
|          |          |          | にぶい黄橙 |         | 100      | 0       | 0             |                |       |       |       |                                |           |                          |  |
|          |          |          | にぶい黄橙 | D'      | 100      | 0       | 0             |                |       |       |       |                                |           |                          |  |
|          |          |          | にぶい黄橙 |         | 100      | 0       | 0             |                |       |       |       |                                |           |                          |  |
|          |          |          | にぶい黄橙 | D'      | 100      | 0       | 0             |                |       |       |       |                                |           |                          |  |
|          |          |          | にぶい黄橙 |         | 100      | 0       | 0             |                |       |       |       |                                |           |                          |  |
|          |          |          | にぶい黄橙 | D'      | 100      | 0       | 0             |                |       |       |       |                                |           |                          |  |
|          |          |          | にぶい黄橙 |         | 100      | 0       | 0             |                |       |       |       |                                |           |                          |  |
|          |          |          | にぶい黄橙 | D'      | 100      | 0       | 0             |                |       |       |       |                                |           |                          |  |
|          |          |          | にぶい黄橙 |         | 100      | 0       | 0             |                |       |       |       |                                |           |                          |  |
|          |          |          | にぶい黄橙 | D'      | 100      | 0       | 0             |                |       |       |       |                                |           |                          |  |
|          |          |          | にぶい黄橙 |         | 100      |         |               |                |       |       |       |                                |           |                          |  |

柱状図(35.00m～70.00m)

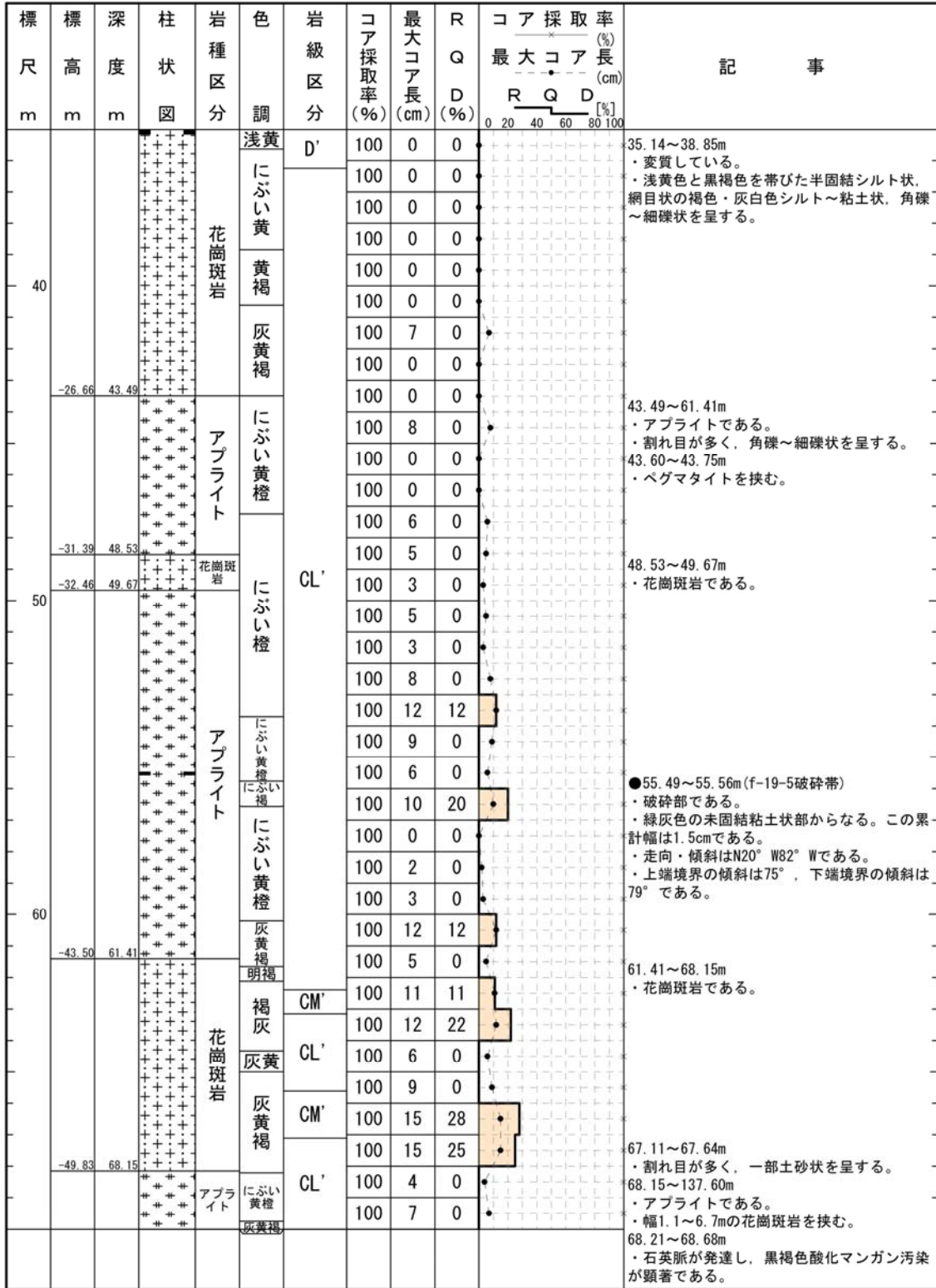

柱状図(70.00m～105.00m)

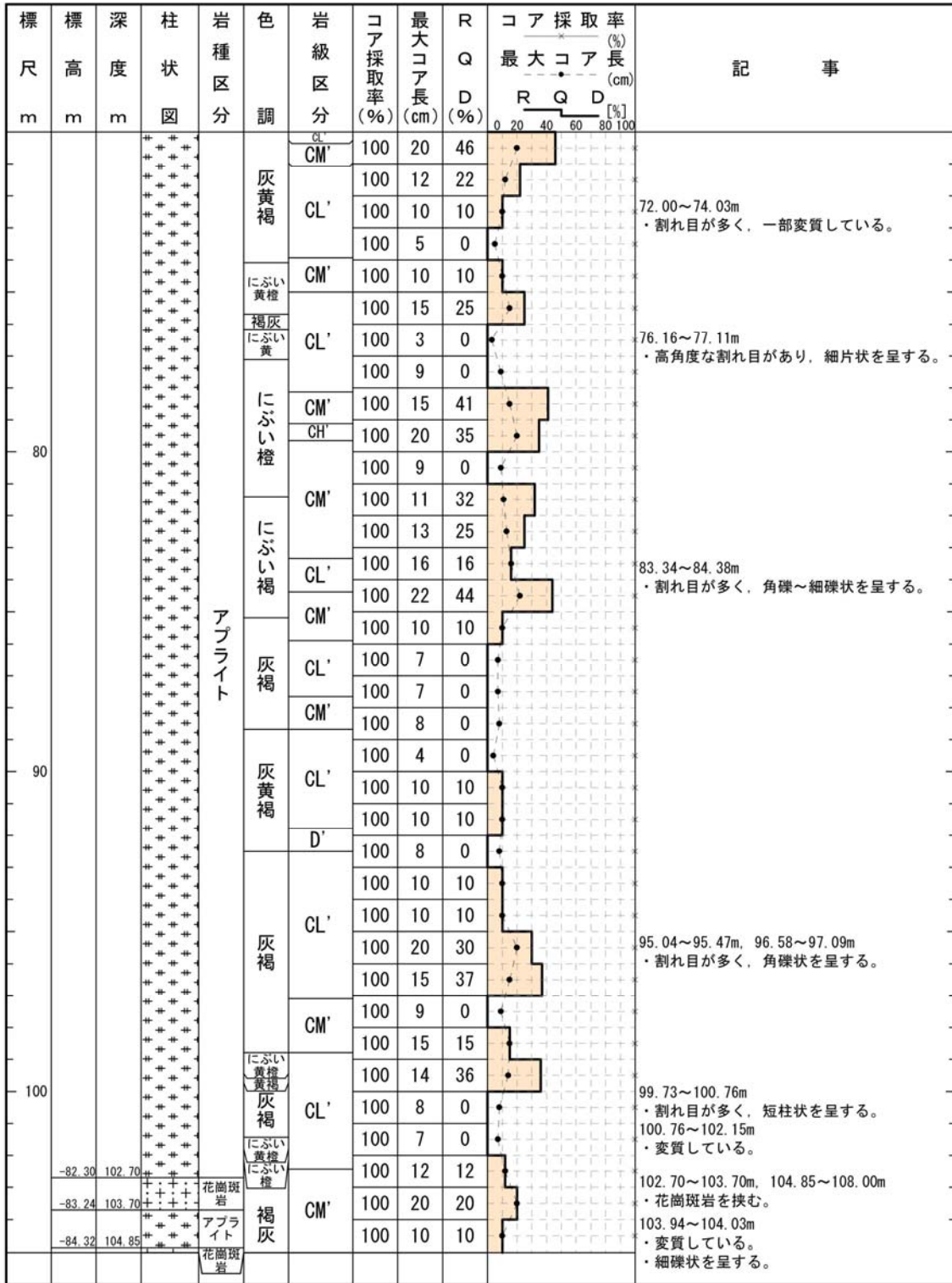

柱状図(105.00m～140.00m)

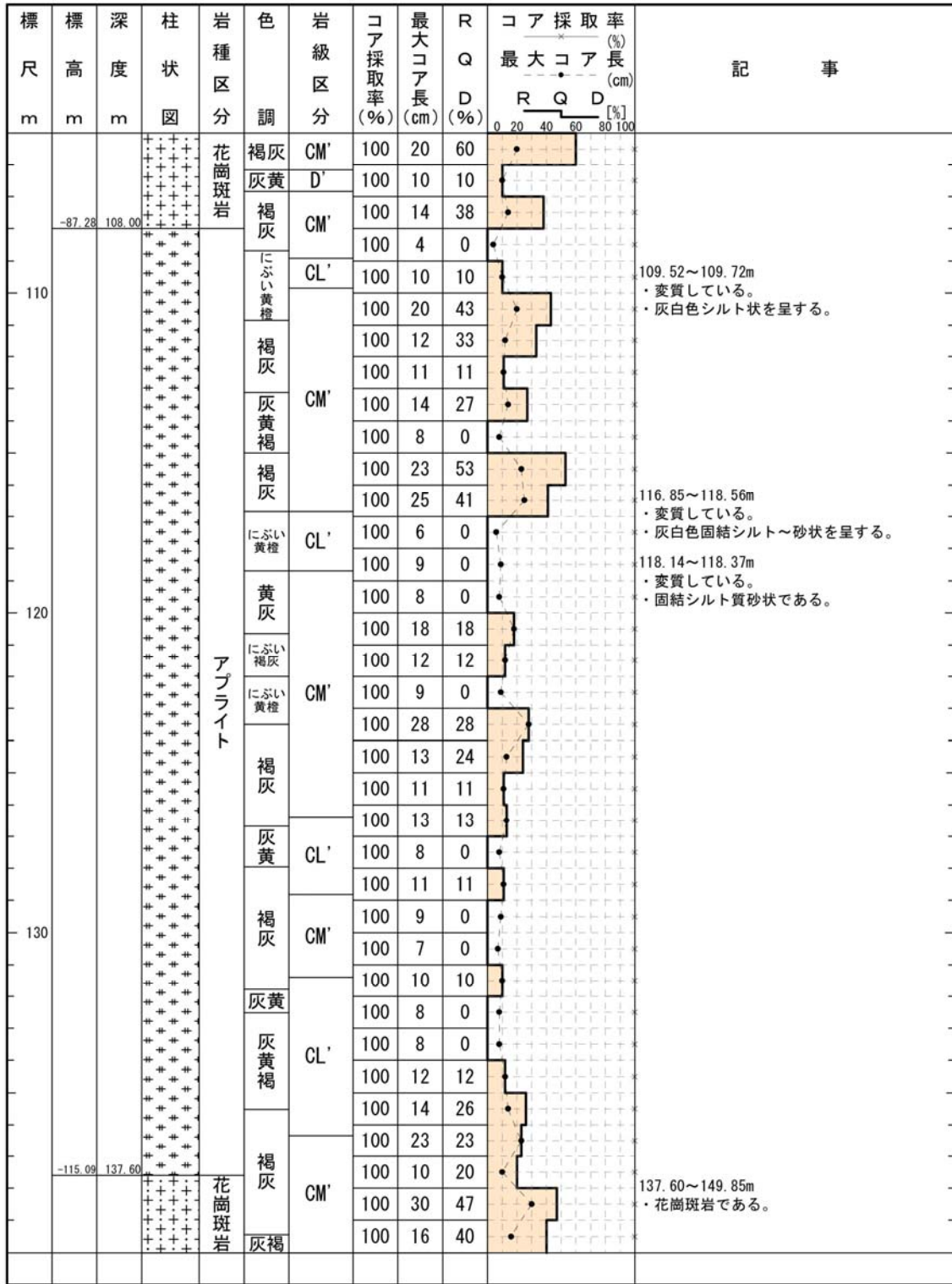



柱状図(140.00m～170.00m)

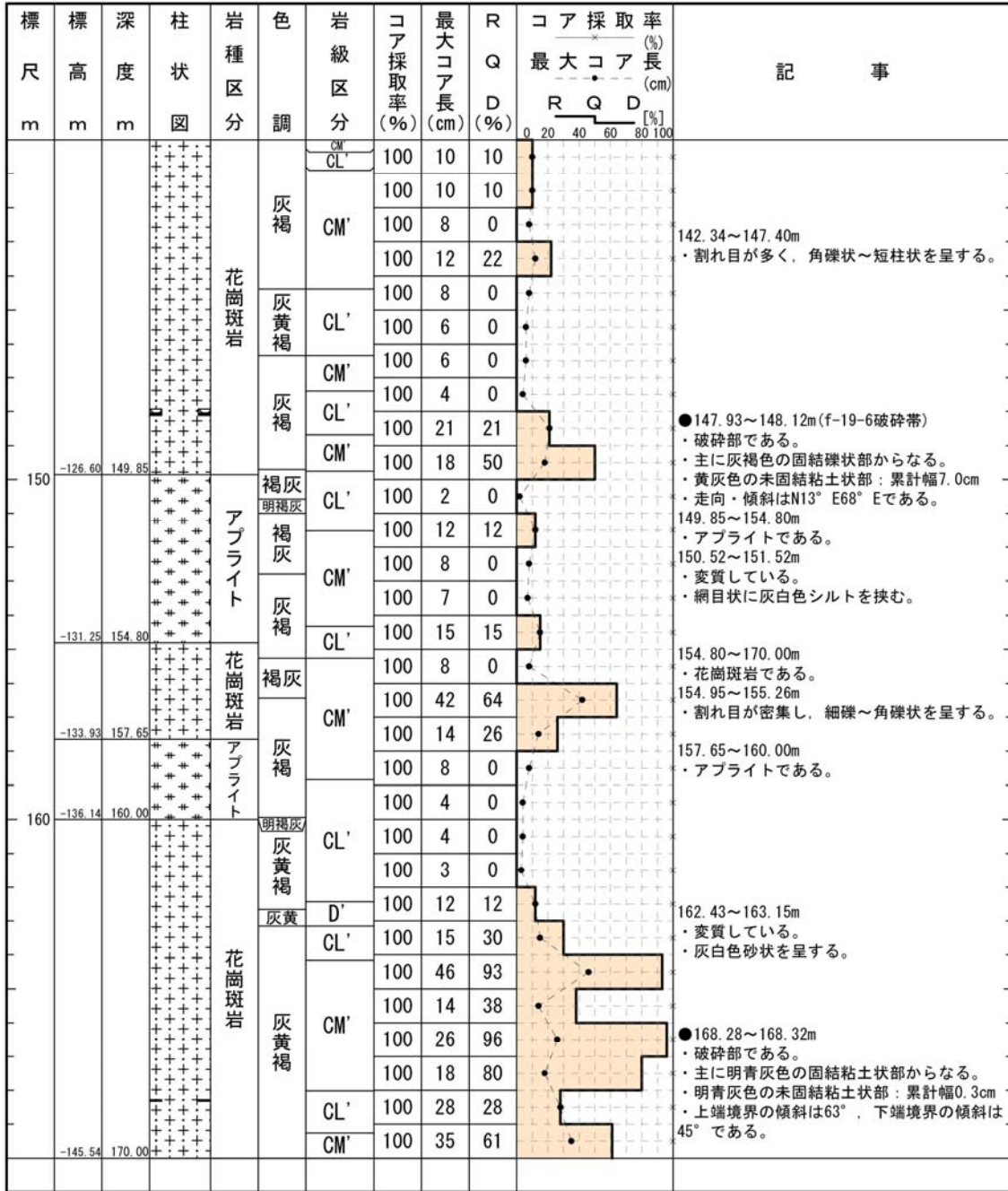

# H19—No. 8

## 柱状図(0.00m~35.00m)

H19—No. 8

|         |             |       |         |
|---------|-------------|-------|---------|
| 孔 口 標 高 | T.P. 19.14m | 掘 削 長 | 200.00m |
|---------|-------------|-------|---------|

| 標 尺<br>m | 標 高<br>m | 深 度<br>m | 柱 状 図 | 岩 種 区 分  | 色 調                    | 岩 級 区 分    | コ ア 採 取 率<br>(%) | 最 大 コ ア 長<br>(cm) | R<br>Q<br>D<br>(%) | コ ア 採 取 率<br>(%)  |   |   | 記 事  |
|----------|----------|----------|-------|----------|------------------------|------------|------------------|-------------------|--------------------|-------------------|---|---|--|
|          |          |          |       |          |                        |            |                  |                   |                    | 最 大 コ ア 長<br>(cm) | R | Q |  |
|          | 18.98    | 0.22     |       | 有機質土混じり砂 | 黒褐赤褐                   |            | 100              |                   |                    |                   |   |   | 0.00~0.42m<br>・細~中粒砂と有機質土混じり砂、砂質シルトの互層である。<br>・炭化木が点在する。       |
|          | 18.71    | 0.49     |       | 砂質シルト    | 褐灰白                    |            | 100              |                   |                    |                   |   |   | 0.42~2.09m<br>・中~粗粒砂である。<br>・炭化木を含む。                           |
|          | 16.67    | 2.85     |       | 砂        | 明赤褐にふい黄橙斑状に橙           |            | 100              |                   |                    |                   |   |   | 2.09~2.85m<br>・砂質シルトである。<br>・炭化木が点在する。                         |
|          | 14.91    | 4.89     |       | 砂        | 明褐灰白                   |            | 100              |                   |                    |                   |   |   | 2.85~4.89m<br>・細~粗粒砂である。                                       |
|          | 14.46    | 5.40     |       | 砂        | 明褐灰白                   |            | 100              |                   |                    |                   |   |   | 4.89~5.40m<br>・砂礫である。<br>・径0.2~6cmの垂角礫を含む。                     |
|          | 13.08    | 7.00     |       | 砂礫混じり砂   | にふい黄橙                  |            | 100              |                   |                    |                   |   |   | 5.40~7.00m<br>・砂礫である。  |
| 10       | 8.81     | 11.93    |       | 砂礫       | にふい黄橙                  | 橙          | 100              |                   |                    |                   |   |   | 7.00~11.93m<br>・砂礫である。<br>・礫は径0.2~26cm、垂角~角礫、礫種は花崗斑岩、アブライトである。 |
|          | 4.07     | 17.40    |       | 花崗斑岩     | にふい黄橙<br>にふい橙<br>にふい黄橙 | CL'<br>CM' | 100              | 22                | 37                 |                   |   |   | 8.56~8.60m<br>・土壌を挟む。  |
|          |          |          |       | 花崗斑岩     | にふい黄橙                  | CM'        | 100              | 45                | 89                 |                   |   |   | 11.93~29.32m<br>・花崗斑岩である。                                      |
|          |          |          |       | 花崗斑岩     | にふい黄橙                  | CL'        | 100              | 34                | 56                 |                   |   |   | 13.02~13.16m, 13.34~13.61m<br>・長石の粘土化が著しい。                     |
|          |          |          |       | 花崗斑岩     | にふい黄橙                  | CL'        | 100              | 14                | 14                 |                   |   |   | 15.81m<br>・幅5~10mmの石英脈を挟む。                                     |
|          |          |          |       | 黒雲母花崗岩   | 浅黄橙                    | CM'        | 100              | 30                | 47                 |                   |   |   | 17.40~19.70m<br>・黒雲母花崗岩である。                                    |
|          |          |          |       | 黒雲母花崗岩   | 橙<br>淡橙                | CM'        | 100              | 25                | 25                 |                   |   |   | 19.70~27.62m<br>・花崗斑岩である。                                      |
| 20       | 2.08     | 19.70    |       | 花崗斑岩     | 黄橙                     | CL'        | 100              | 24                | 40                 |                   |   |   | 20.10~20.16m<br>・幅40mmのシルト混じり砂礫状、幅10mmの礫混じり褐色粘土を挟む。            |
|          |          |          |       | 花崗斑岩     | にふい黄橙                  | CL'        | 100              | 36                | 81                 |                   |   |   | 23.40~23.55m<br>・酸化マンガンが細脈網目状に入る。                              |
|          |          |          |       | 花崗斑岩     | にふい黄橙                  | CL'        | 100              | 28                | 74                 |                   |   |   | 23.82~23.90m<br>・割れ目に酸化マンガンを挟む。                                |
|          |          |          |       | 花崗斑岩     | にふい黄橙                  | CL'        | 100              | 54                | 100                |                   |   |   |  |
|          |          |          |       | 花崗斑岩     | にふい黄橙                  | CL'        | 100              | 24                | 70                 |                   |   |   |  |
|          |          |          |       | 花崗斑岩     | にふい黄橙                  | CL'        | 100              | 35                | 84                 |                   |   |   |  |
|          |          |          |       | 花崗斑岩     | にふい黄橙                  | CL'        | 100              | 65                | 65                 |                   |   |   |  |
|          |          |          |       | 花崗斑岩     | にふい黄橙                  | CL'        | 100              | 35                | 45                 |                   |   |   |  |
|          |          |          |       | 花崗斑岩     | 明黄褐                    | CM'        | 100              | 20                | 40                 |                   |   |   |  |
|          | -4.78    | 27.62    |       | ベグマタイト   | にふい黄橙                  | CM'        | 100              | 24                | 47                 |                   |   |   | 27.62~27.70m<br>・ベグマタイトである。                                    |
|          | -5.20    | 28.11    |       | アブライト    | にふい黄橙                  | CM'        | 100              | 20                | 34                 |                   |   |   | 27.70~28.11m<br>・アブライトである。                                     |
|          | -6.25    | 29.32    |       | 花崗斑岩     | にふい黄橙                  | CL'        | 100              | 10                | 10                 |                   |   |   | 27.92m<br>・幅2cmのベグマタイト脈を挟む。                                    |
|          | -7.19    | 30.40    |       | 黒雲母花崗岩   | にふい黄橙                  | CL'        | 100              | 14                | 42                 |                   |   |   | 29.32~30.40m<br>・黒雲母花崗岩である。                                    |
|          |          |          |       | 花崗斑岩     | にふい黄橙                  | CL'        | 100              | 19                | 34                 |                   |   |   | 30.40~33.45m<br>・花崗斑岩である。                                      |
|          | -9.83    | 33.45    |       | 黒雲母花崗岩   | にふい黄橙                  | CM'        | 100              | 6                 | 0                  |                   |   |   | ・割れ目に沿って灰白色粘土を挟む。<br>・斜長石が緑灰色に変質している。                          |
|          | -10.79   | 34.56    |       | 黒雲母花崗岩   | にふい黄橙                  | CM'        | 100              | 10                | 20                 |                   |   |   | 33.45~34.56m<br>・黒雲母花崗岩である。                                    |
|          |          |          |       | 黒雲母花崗岩   | にふい黄橙                  | CM'        | 100              | 16                | 50                 |                   |   |   | 34.56~37.57m<br>・花崗斑岩である。                                      |

柱状図(35.00m～70.00m)

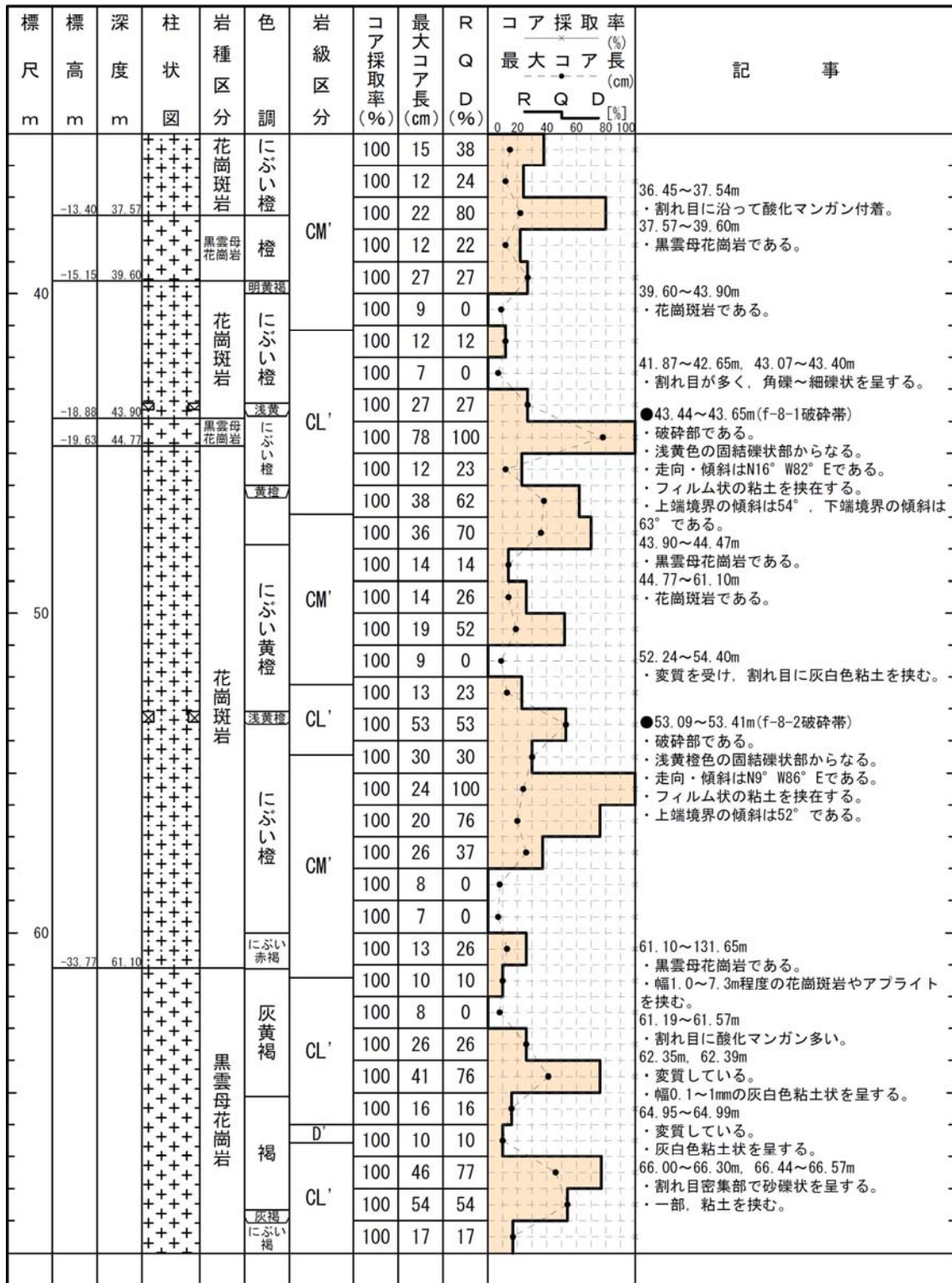

柱状図(70.00m~105.00m)

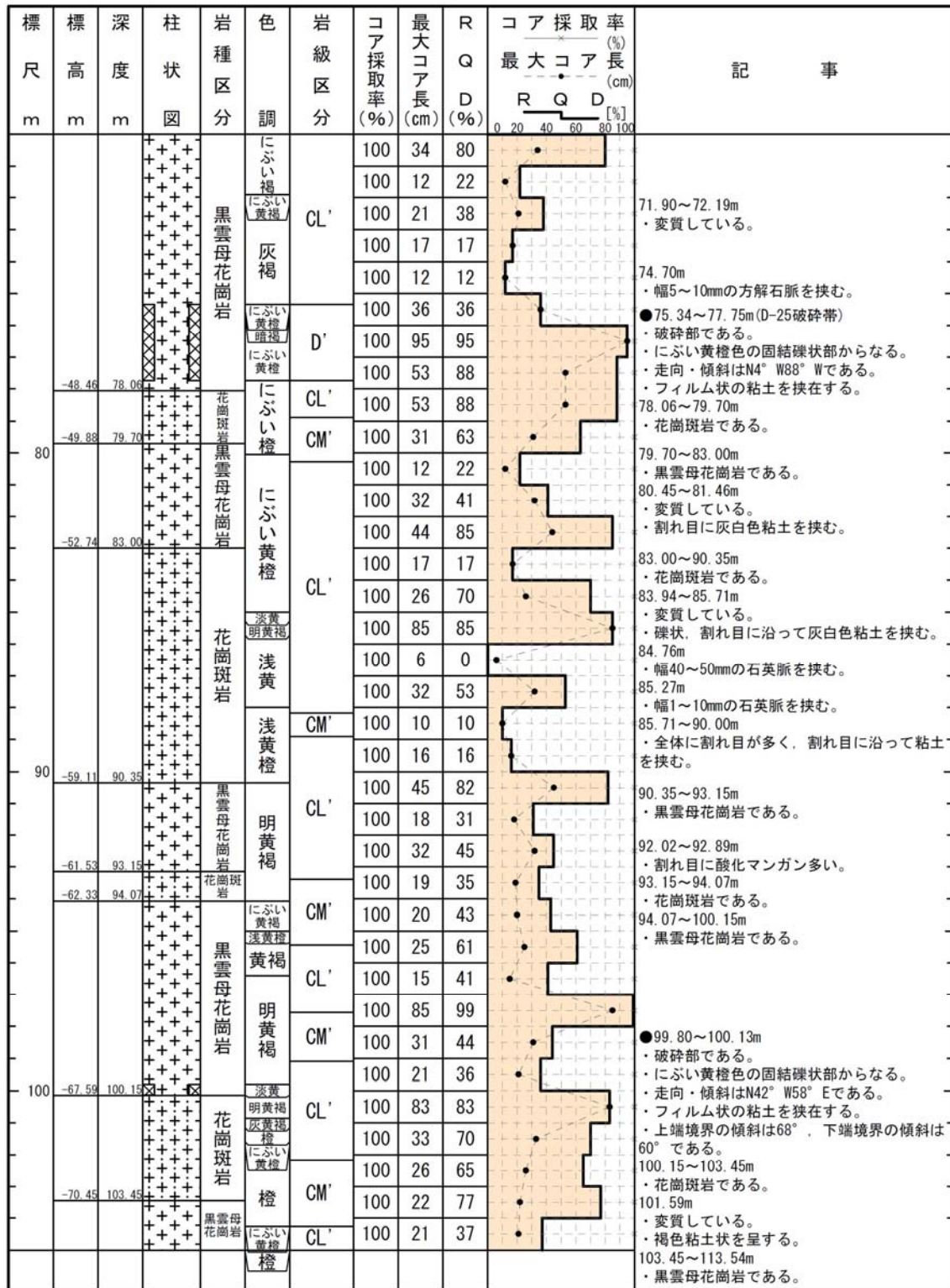



柱状図(140.00m~175.00m)

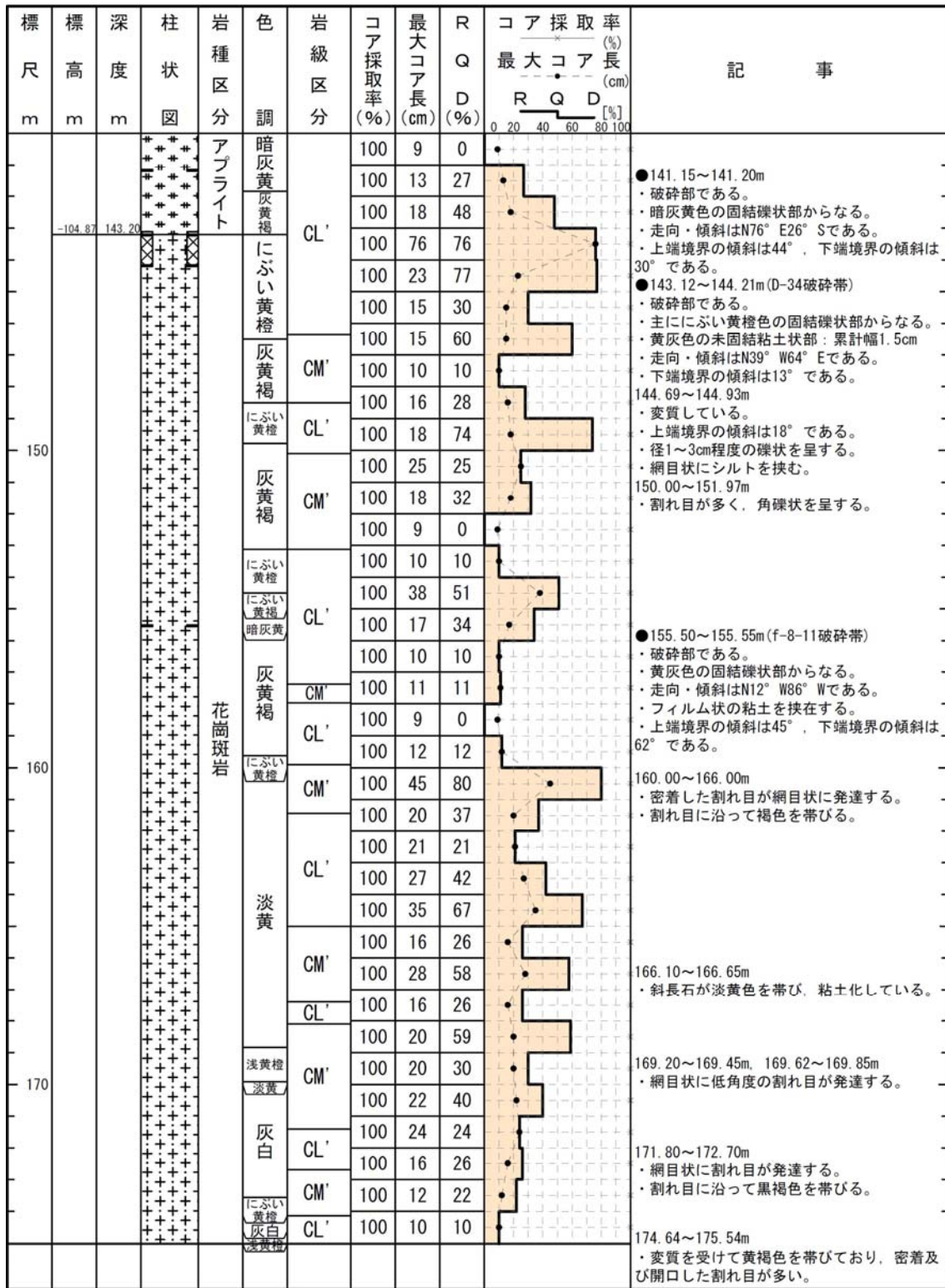

# H19—No. 8

## 柱状図(175.00m～200.00m)

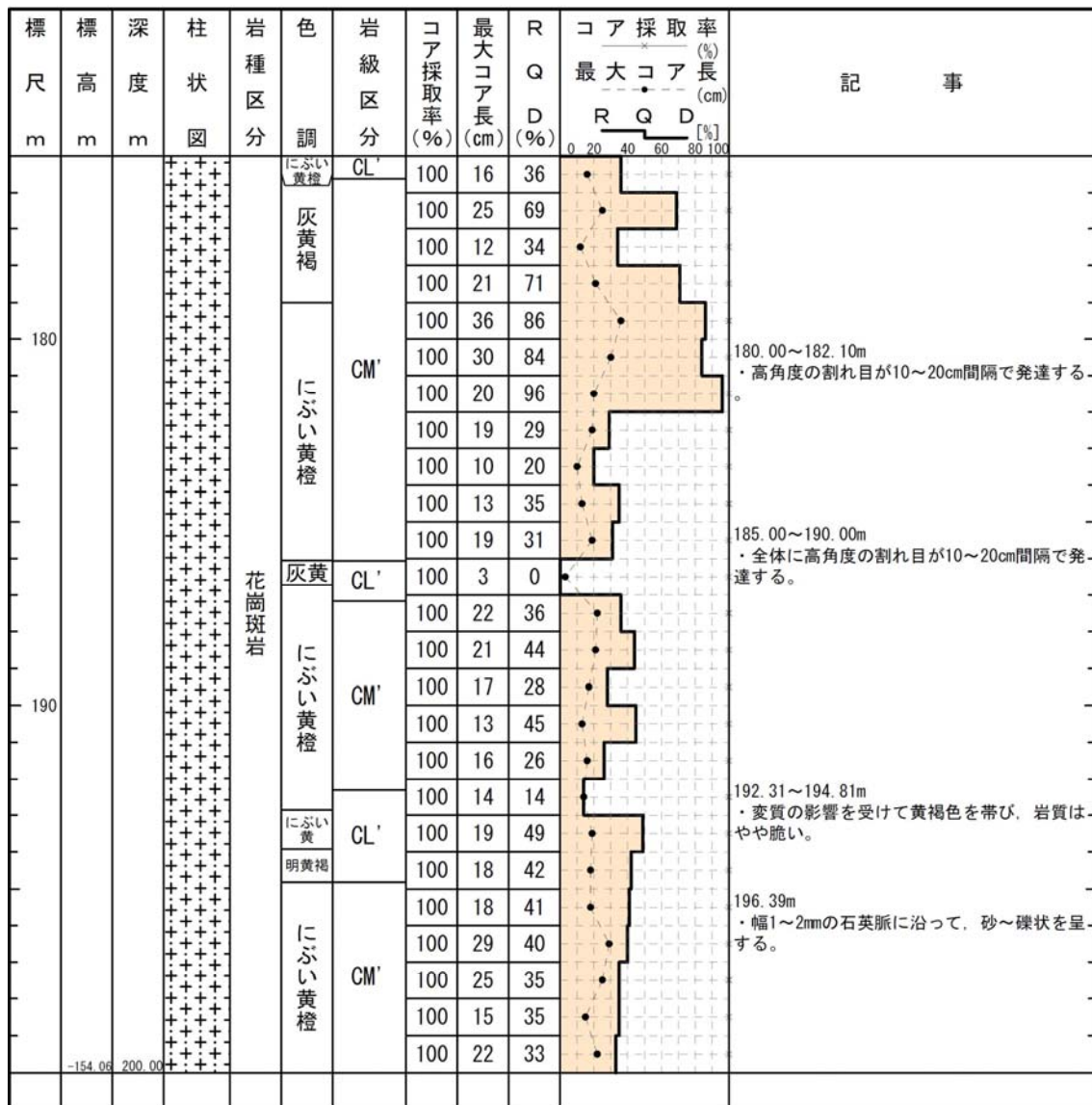

# H20-①-2

柱状図(0.00m~30.00m)  
H20-①-2

|      |      |        |     |         |
|------|------|--------|-----|---------|
| 孔口標高 | T.P. | 66.14m | 掘削長 | 115.00m |
|------|------|--------|-----|---------|

| 標尺<br>m | 標高<br>m | 深度<br>m | 柱状<br>図 | 岩種<br>区分 | 色<br>調 | 岩級<br>区分 | コア<br>採取<br>率<br>(%) | 最大<br>コア<br>長<br>(cm) | R<br>Q<br>D<br>(%) | コア採取率<br>(%)<br>最大コア<br>長<br>(cm) | R<br>Q<br>D<br>[%] | 記事  |
|---------|---------|---------|---------|----------|--------|----------|----------------------|-----------------------|--------------------|-----------------------------------|--------------------|---|
|         |         |         |         |          |        |          |                      |                       |                    |                                   |                    |   |
|         | 65.85   | 0.36    |         | 有機質混じり砂  | にぶい橙   |          | 100                  |                       |                    |                                   |                    | 0.00~0.08m<br>・有機質土である。   |
|         |         |         |         | シルトリ砂    | にぶい黄橙  |          | 100                  | 0                     | 0                  |                                   |                    | 0.00~0.36m<br>・有機質混じり砂である。<br>・全体に植物根を含む。   |
|         | 62.96   | 3.93    |         | 花崗斑岩     | 淡橙     |          | 100                  |                       |                    |                                   |                    | 0.36~3.93m<br>・シルトリ砂である。<br>・にぶい橙~黄橙色を呈する。<br>・所々に花崗斑岩やアブライトの岩片を含む。                                     |
|         | 62.56   | 4.42    |         | アブライト    | 淡橙     |          | 100                  |                       |                    |                                   |                    |   |
|         | 62.13   | 4.96    |         | 花崗斑岩     | 淡橙     |          | 100                  |                       |                    |                                   |                    |   |
|         | 61.62   | 5.59    |         | アブライト    | 淡橙     |          | 100                  | 0                     | 0                  |                                   |                    |   |
|         |         |         |         | アブライト    | 淡黄橙    |          | 100                  | 0                     | 0                  |                                   |                    |   |
|         | 59.87   | 7.75    |         | 花崗斑岩     | 橙      |          | 100                  | 0                     | 0                  |                                   |                    | 3.93~5.59m<br>・花崗斑岩である。   |
|         | 59.51   | 8.20    |         | アブライト    | 橙      |          | 100                  | 0                     | 0                  |                                   |                    | 4.42~4.96m<br>・アブライトである。  |
|         | 59.09   | 8.72    |         | 花崗斑岩     | 橙      |          | 100                  | 0                     | 0                  |                                   |                    | 4.96~5.59m<br>・強化部である。  |
|         | 58.56   | 9.37    |         | アブライト    | 橙      |          | 100                  | 0                     | 0                  |                                   |                    | 5.59~7.75m<br>・シルト質砂状を呈すマサ土からなる。  |
|         | 58.23   | 9.78    |         | 花崗斑岩     | 黄橙     |          | 100                  | 0                     | 0                  |                                   |                    | 7.75~10.70m<br>・アブライトである。   |
|         | 57.89   | 10.20   |         | アブライト    | 黄橙     |          | 100                  | 0                     | 0                  |                                   |                    | 10.70~32.11m<br>・風化、変質し原岩組織が不明瞭である。   |
|         | 57.48   | 10.70   |         | 花崗斑岩     | 黄橙     |          | 100                  | 0                     | 0                  |                                   |                    | 32.11~34.91m<br>・風化、変質により軟質で、ハンマーで著しい濁音を発する。  |
|         |         |         |         | アブライト    | 黄橙     |          | 100                  | 0                     | 0                  |                                   |                    | 34.91~35.13m<br>・アブライトと花崗斑岩が互層状に分布する。   |
|         | 55.40   | 13.27   |         | 花崗斑岩     | 赤橙     |          | 100                  | 0                     | 0                  |                                   |                    | 35.13~51.14m<br>・マンガンが濃集し、暗灰色を呈する。  |
|         | 55.13   | 13.61   |         | アブライト    | 赤橙     |          | 100                  | 0                     | 0                  |                                   |                    | 51.14~51.46m<br>・花崗斑岩である。   |
|         |         |         |         | 花崗斑岩     | 淡黄     |          | 100                  | 0                     | 0                  |                                   |                    | 51.46~51.73m<br>・全体に風化、変質し原岩組織が不明瞭である。  |
|         |         |         |         | 花崗斑岩     | 淡黄橙    |          | 100                  | 0                     | 0                  |                                   |                    | 51.73~11.91m<br>・破砕部である。<br>・主に灰白色の固結粘土状部からなる。<br>・灰白色の未固結粘土状部：累計幅7.0cm<br>・上端境界の傾斜は67°、下端境界の傾斜は25°である。 |
|         | 51.46   | 18.15   |         | アブライト    | 淡黄橙    |          | 100                  | 0                     | 0                  |                                   |                    | 11.91~13.27m<br>・アブライトである。  |
|         | 51.14   | 18.54   |         | 花崗斑岩     | 黄橙     |          | 100                  | 0                     | 0                  |                                   |                    | 13.27~13.61m<br>・アブライトである。  |
|         |         |         |         | 花崗斑岩     | 黄橙     |          | 100                  | 0                     | 0                  |                                   |                    | 13.61~13.91m<br>・赤橙色化する。  |
|         | 47.81   | 22.66   |         | アブライト    | 黄橙     |          | 100                  | 0                     | 0                  |                                   |                    | 13.91~18.15m<br>・アブライトである。  |
|         | 47.67   | 22.82   |         | 花崗斑岩     | 黄橙     |          | 100                  | 0                     | 0                  |                                   |                    | 18.15~22.66m (f-①-2-2破砕帯)<br>・破砕部である。<br>・右ずれ正断層センスである。   |
|         | 47.29   | 23.39   |         | アブライト    | 黄橙     |          | 100                  | 0                     | 0                  |                                   |                    | 22.66~22.83m, 23.30~23.89m<br>・アブライトである。  |
|         | 46.81   | 23.89   |         | 花崗斑岩     | 黄橙     |          | 100                  | 0                     | 0                  |                                   |                    | 23.89~22.91m<br>・変質している。<br>・灰白色粘土からなる。<br>・膨縮が著しい。   |
|         |         |         |         | アブライト    | 黄橙     |          | 100                  | 0                     | 0                  |                                   |                    | 22.91~23.08m<br>・上端境界の傾斜は77°、下端境界の傾斜は62°である。  |
|         |         |         |         | 花崗斑岩     | 黄橙     |          | 100                  | 0                     | 0                  |                                   |                    | 23.08~24.74m<br>・変質している。<br>・灰白色粘土が網目状に分布する。  |
|         | 44.04   | 27.32   |         | アブライト    | 黄橙     |          | 100                  | 0                     | 0                  |                                   |                    | 24.74~25.64m<br>・変質している。<br>・灰白色粘土が網目状に分布する。  |
|         | 43.79   | 27.66   |         | 花崗斑岩     | 黄橙     |          | 100                  | 0                     | 0                  |                                   |                    | 25.64~26.80m<br>・変質している。<br>・割れ目沿いにマンガンが網目状に分布する。   |
|         |         |         |         | アブライト    | 黄橙     |          | 100                  | 0                     | 0                  |                                   |                    | 26.80~27.31m<br>・変質している。  |
|         |         |         |         | 花崗斑岩     | 黄橙     |          | 100                  | 0                     | 0                  |                                   |                    | 27.31~27.39m<br>・変質している。<br>・灰白色粘土が網目状に分布する。  |
|         |         |         |         | アブライト    | 黄橙     |          | 100                  | 0                     | 0                  |                                   |                    | 27.39~27.97m<br>・アブライトである。  |
|         |         |         |         | 花崗斑岩     | 黄橙     |          | 100                  | 0                     | 0                  |                                   |                    | 27.97~28.21m<br>・変質している。<br>・灰白色粘土が網目状に分布する。  |



H20-①-2

柱状図(30.00m~60.00m)

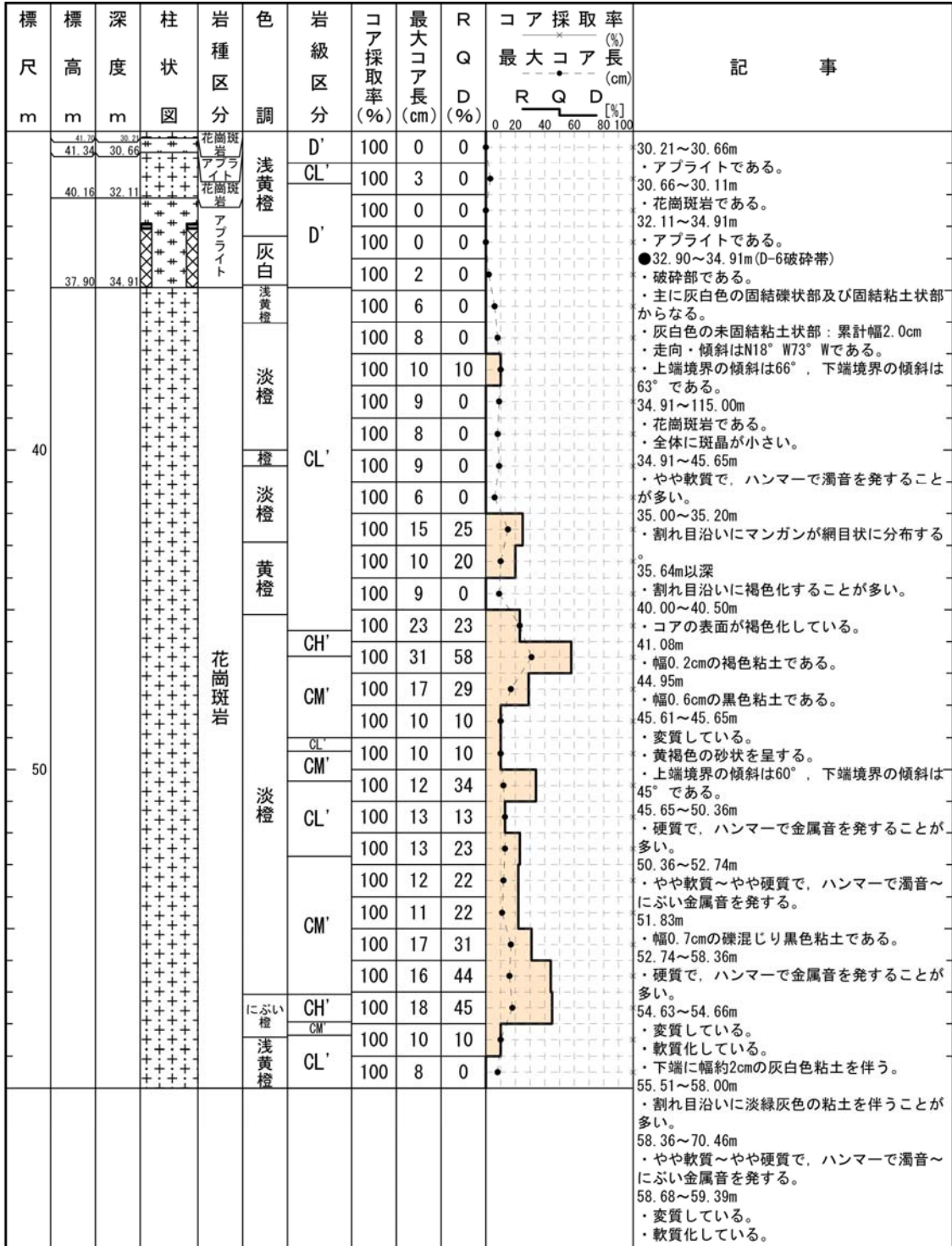

# H20-①-2

## 柱状図(60.00m~90.00m)

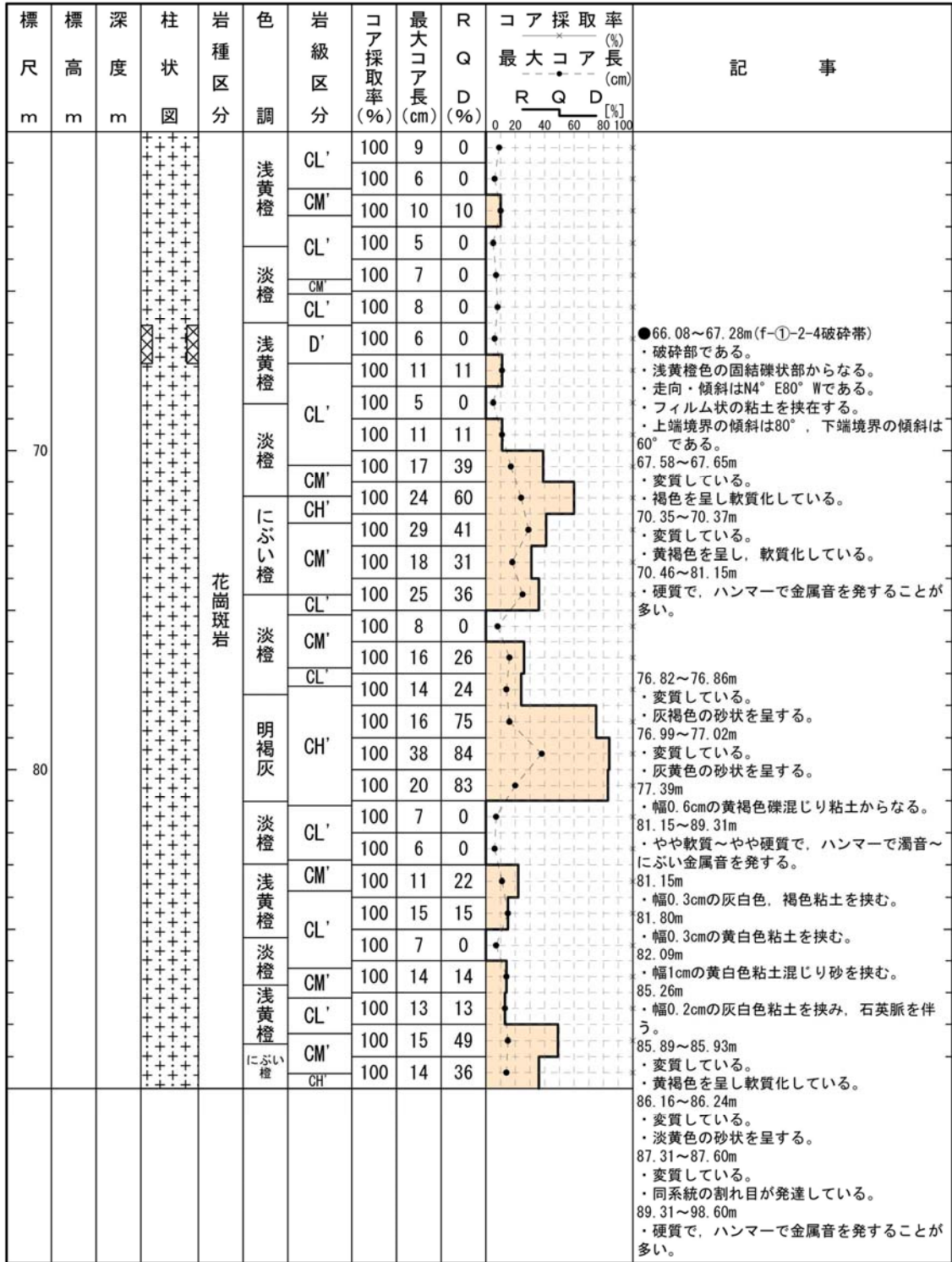



# H20-①-1

## 柱状図(0.00m~30.00m)

H20-①-1

|         |             |       |        |
|---------|-------------|-------|--------|
| 孔 口 標 高 | T.P. 66.64m | 掘 削 長 | 90.00m |
|---------|-------------|-------|--------|

| 標 尺<br>m | 標 高<br>m | 深 度<br>m | 柱 状 図   | 岩 種 区 分 | 色 調 | 岩 級 区 分 | コ ア 採 取 率<br>(%) | 最 大<br>コ ア 長<br>(cm) | R<br>Q<br>D<br>(%) | コ ア 採 取 率<br>(%)<br>最 大 コ ア 長<br>(cm) | 記 事  |
|----------|----------|----------|---------|---------|-----|---------|------------------|----------------------|--------------------|---------------------------------------|--|
|          |          |          |         |         |     |         |                  |                      |                    |                                       |  |
|          | 65.33    | 1.31     | シルト混じり砂 | にぶい黄橙   |     |         | 100              | 0                    | 0                  | 0                                     | 0.00~1.31m<br>・シルト混じり砂である。                 |
|          |          |          |         | 橙       |     |         | 100              | 0                    | 0                  | 0                                     | 0.00~0.04m<br>・黒褐色を呈する有機質土からなる。            |
|          |          |          |         | 灰白      |     |         | 100              | 0                    | 0                  | 0                                     | 1.31~10.93m<br>・アプライトである。<br>・風化が著しく軟質である。 |
|          |          |          |         | 橙       |     |         | 100              | 0                    | 0                  | 0                                     | ●2.66~2.95m<br>・破砕部である。                    |
|          |          |          |         | 灰白      |     |         | 100              | 0                    | 0                  | 0                                     | ・灰白色の固結粘土状部からなる。                           |
|          |          |          |         | 明黄橙     |     |         | 100              | 0                    | 0                  | 0                                     | ・上端境界の傾斜は不明、下端境界の傾斜は54°である。                |
|          |          |          |         | 明黄橙     |     |         | 100              | 0                    | 0                  | 0                                     | 3.60~7.92m<br>・マンガンが網目状に分布する。              |
|          |          |          |         | 浅黄橙     |     |         | 100              | 0                    | 0                  | 0                                     | ●8.64~10.63m(D-6破砕帯)                       |
|          |          |          |         | 灰白      |     |         | 100              | 0                    | 0                  | 0                                     | ・破砕部である。                                   |
|          |          |          |         | 灰黄      |     |         | 100              | 0                    | 0                  | 0                                     | ・主に灰黄色の固結礫状部からなる。                          |
|          |          |          |         | 灰白      |     |         | 100              | 0                    | 0                  | 0                                     | ・灰黄色の未固結粘土状部：累計幅2.0cm                      |
|          | 55.71    | 10.93    |         | 明褐灰     |     |         | 100              | 0                    | 0                  | 0                                     | ・上端境界の傾斜は27°、下端境界の傾斜は54°である。               |
|          |          |          |         | にぶい黄橙   |     |         | 100              | 0                    | 0                  | 0                                     | 10.93~55.15m<br>・花崗斑岩である。                  |
|          |          |          |         | にぶい橙    |     |         | 100              | 16                   | 16                 |                                       |  |
|          |          |          |         | CL'     |     |         | 100              | 32                   | 55                 |                                       | 13.72~13.80m<br>・変質している。                   |
|          |          |          |         | CM'     |     |         | 100              | 17                   | 41                 |                                       | ・灰褐色粘土からなる。                                |
|          |          |          |         | 灰白      |     |         | 100              | 21                   | 47                 |                                       | 13.90~14.17m<br>・変質している。                   |
|          |          |          |         | CL'     |     |         | 100              | 32                   | 32                 |                                       | ・灰褐色を呈し、軟質化する。                             |
|          |          |          |         | CM'     |     |         | 100              | 22                   | 58                 |                                       | 14.17~25.24m<br>・やや軟質で、ハンマーで濁音を発する。        |
|          |          |          |         | CL'     |     |         | 100              | 39                   | 64                 |                                       | 14.17~18.78m<br>・割れ目沿いに灰白色粘土を伴う。           |
|          |          |          |         | CM'     |     |         | 100              | 36                   | 88                 |                                       | 17.45~17.51m<br>・変質している。                   |
|          |          |          |         | CL'     |     |         | 100              | 14                   | 37                 |                                       | ・割れ目沿いに軟質化する。                              |
|          |          |          |         | 明褐灰     |     |         | 100              | 21                   | 32                 |                                       | 18.78~21.51m<br>・割れ目沿いに灰白色粘土を伴う。           |
|          |          |          |         | CM'     |     |         | 100              | 28                   | 76                 |                                       | 21.51~21.73m<br>・変質している。                   |
|          |          |          |         | CL'     |     |         | 100              | 8                    | 0                  |                                       | ・軟質化する。                                    |
|          |          |          |         | CM'     |     |         | 100              | 20                   | 46                 |                                       | 21.51~46.69m<br>・割れ目沿いに灰白色粘土を伴うことが多い。      |
|          |          |          |         | CL'     |     |         | 100              | 16                   | 26                 |                                       | ●23.62~24.62m(D-19破砕帯)                     |
|          |          |          |         | 明赤灰     |     |         | 100              | 33                   | 45                 |                                       | ・破砕部である。                                   |
|          |          |          |         | CM'     |     |         | 100              | 43                   | 74                 |                                       | ・明褐灰色の固結礫状部からなる。                           |
|          |          |          |         | CL'     |     |         | 100              | 13                   | 35                 |                                       | ・走向・傾斜はN25° E72° Wである。                     |
|          |          |          |         | CM'     |     |         | 100              |                      |                    |                                       | ・フィルム状の粘土を挟在する。                            |
|          |          |          |         | CL'     |     |         | 100              |                      |                    |                                       | ・上端境界の傾斜は81°、下端境界の傾斜は25°である。               |
|          |          |          |         | 明赤灰     |     |         | 100              |                      |                    |                                       | 25.24~31.70m<br>・やや硬質で、ハンマーでにぶい金属音を発する。    |
|          |          |          |         | 明赤灰     |     |         | 100              |                      |                    |                                       | 27.24m<br>・幅0.5cmの灰白色粘土からなる。               |

# H20-①-1

## 柱状図(30.00m~60.00m)

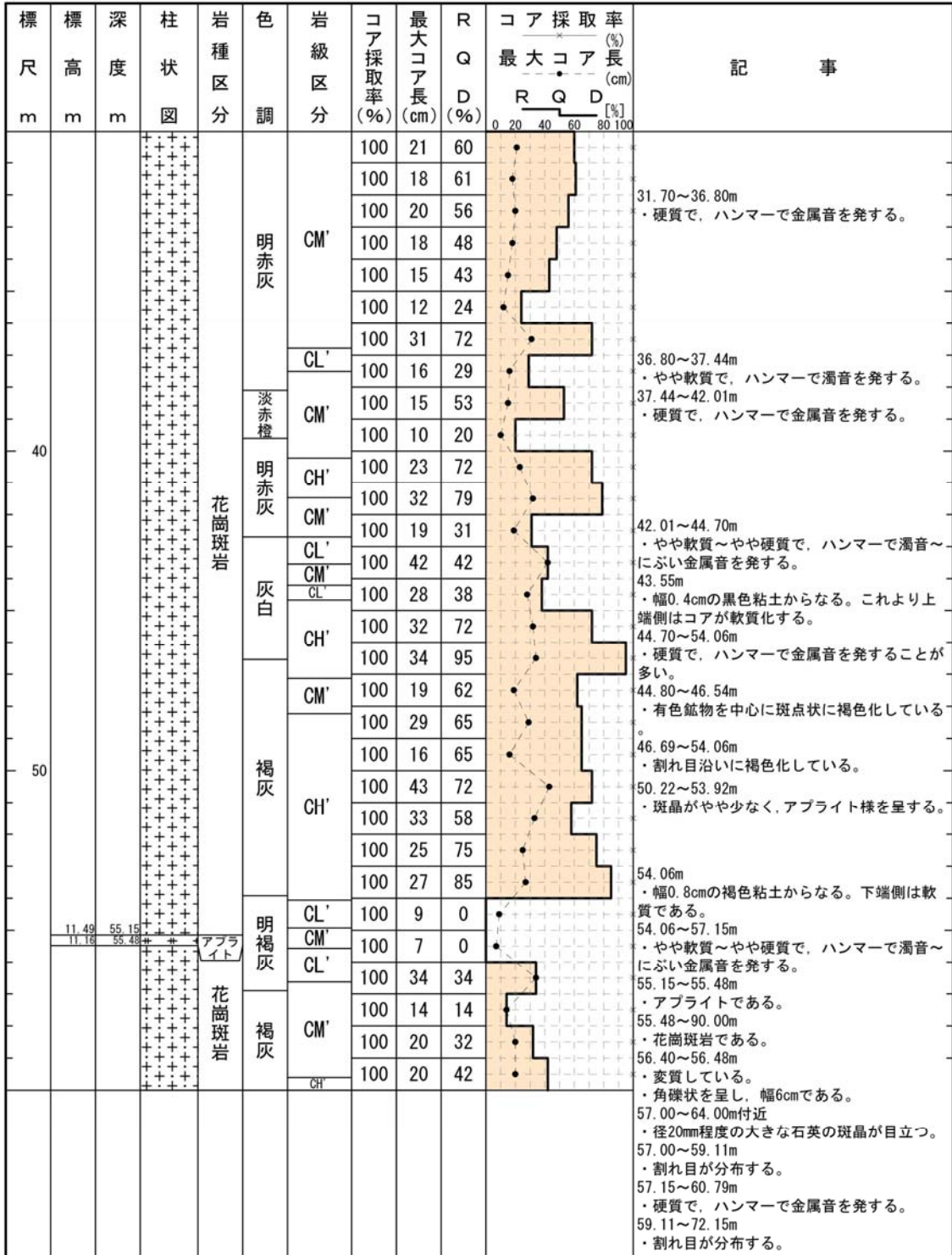

# H20-①-1

## 柱状図(60.00m~90.00m)

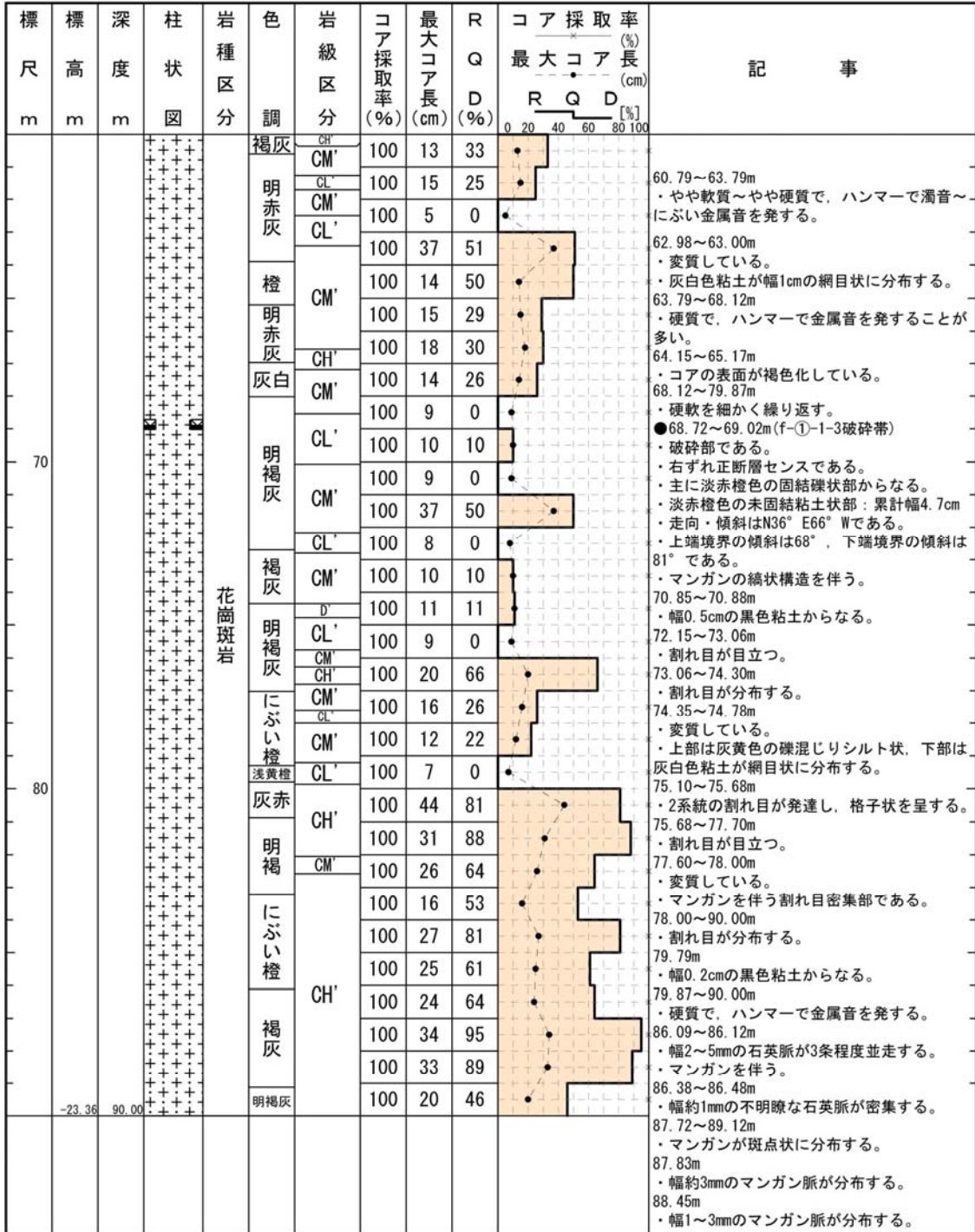

# H20-①-3

## 柱状図(0.00m~30.00m)

H20-①-3

|      |      |        |     |        |
|------|------|--------|-----|--------|
| 孔口標高 | T.P. | 75.32m | 掘削長 | 80.00m |
|------|------|--------|-----|--------|

| 標尺<br>m | 標高<br>m | 深度<br>m | 柱状<br>図 | 岩種<br>区分 | 色調  | 岩級<br>区分 | コア<br>採取率<br>(%) | 最大<br>コア長<br>(cm) | R<br>Q<br>D<br>(%) | コア採取率<br>(%)<br>最大コア長<br>(cm)<br>R Q D [%] | 記事                                  |                              |
|---------|---------|---------|---------|----------|-----|----------|------------------|-------------------|--------------------|--|-------------------------------------|------------------------------|
|         |         |         |         |          |     |          |                  |                   |                    |  |                                     | 0                            |
| 10      | 73.27   | 2.05    | 砂混じりシルト | 黄褐       |     |          | 100              | 0                 | 0                  |  | 0.00~2.05m<br>・砂混じりシルトである。          |                              |
|         | 72.44   | 2.88    | アブライト   | 浅黄橙      |     |          | 100              | 0                 | 0                  |  | 0.00~0.05m<br>・植物根が混じる有機質土。         |                              |
|         | 71.57   | 3.75    | 花崗斑岩    | 赤橙       |     |          | 100              | 0                 | 0                  |  | 0.05~2.05m<br>・黄褐色を呈するマサ土である。       |                              |
|         | 70.90   | 4.42    | アブライト   | 赤橙       |     |          | 100              | 0                 | 0                  |  | 2.05~6.05m<br>・花崗斑岩とアブライトが互層状に分布する。 |                              |
|         | 69.94   | 5.38    | 花崗斑岩    | 赤橙       |     |          | 100              | 0                 | 0                  |  | ・風化、変質し原岩組織が不明瞭である。                 |                              |
|         | 69.47   | 5.85    | アブライト   | 赤橙       |     |          | 100              | 0                 | 0                  |  | ●4.96~5.00m<br>・破砕部である。             |                              |
|         | 67.51   | 7.81    | 花崗斑岩    | 灰白       | D'  |          | 100              | 0                 | 0                  |  | ・主に赤橙色の固結礫状部及び灰白色の固結粘土状部からなる。       |                              |
|         | 67.18   | 8.14    | アブライト   | 灰白       | D'  |          | 100              | 0                 | 0                  |  | ・灰白色の未固結粘土状部：累計幅0.2cm               |                              |
|         | 63.86   | 11.46   | 花崗斑岩    | 浅黄橙      |     |          | 100              | 0                 | 0                  |  | ・走向・傾斜はN83° E40° Nである。              |                              |
|         | 63.37   | 11.95   | アブライト   | 浅黄橙      |     |          | 100              | 0                 | 0                  |  | ・上端境界の傾斜は50°である。                    |                              |
|         | 20      |         |         | 花崗斑岩     | 灰白  | CL'      |                  | 100               | 7                  | 0  |                                     | ●5.53~5.81m<br>・破砕部である。      |
|         |         |         |         |          | 灰白  | D'       |                  | 100               | 5                  | 0  |                                     | ・灰白色の固結礫状部及び固結粘土状部からなる。      |
|         |         |         |         |          | 灰白  | D'       |                  | 100               | 12                 | 32   |                                     | ・走向・傾斜はN11° E55° Wである。       |
|         |         |         |         |          | 灰白  | D'       |                  | 100               | 18                 | 39   |                                     | ・上端境界の傾斜は49°、下端境界の傾斜は25°である。 |
|         |         |         |         | 灰白       | D'  |          | 100              | 7                 | 0                  |  | 6.05~80.00m<br>・花崗斑岩主体である。          |                              |
|         |         |         |         | 灰白       | D'  |          | 100              | 12                | 24                 |  | ●6.42~8.73m(D-6破砕帯)<br>・破砕部である。     |                              |
|         |         |         |         | 灰白       | D'  |          | 100              | 8                 | 0                  |  | ・右ずれ正断層センスである。                      |                              |
|         |         |         |         | 灰白       | CL' |          | 100              | 11                | 22                 |  | ・主に浅黄橙色の固結礫状部からなる。                  |                              |
|         |         |         |         | 灰白       | CL' |          | 100              | 13                | 23                 |  | ・灰白色の未固結粘土状部：累計幅2.0cm               |                              |
|         |         |         |         | 灰白       | CL' |          | 100              | 12                | 12                 |  | ・走向・傾斜はN12° E74° Wである。              |                              |
|         |         |         |         | 灰白       | CL' |          | 100              | 12                | 12                 |  | ・上端境界の傾斜は39°、下端境界の傾斜は75°である。        |                              |
|         |         |         |         | 灰白       | CL' |          | 100              | 8                 | 0                  |  | 7.81~8.13m<br>・アブライトである。            |                              |
|         |         |         |         | 灰白       | CL' |          | 100              | 5                 | 0                  |  | 10.25~10.68m<br>・変質している。            |                              |
|         |         |         |         | 灰白       | CL' |          | 100              | 7                 | 0                  |  | ・灰白色粘土が網目状に分布する。                    |                              |
|         |         |         | 灰白      | D'       |     | 100      | 4                | 0                 |                    | ●11.06~11.17m(f-①-3-4破砕帯)<br>・破砕部である。      |                                     |                              |
|         |         |         | 灰白      | D'       |     | 100      | 6                | 0                 |                    | ・灰白色の未固結粘土状部からなる。この累計幅は4.0cmである。           |                                     |                              |
|         |         |         | 灰白      | D'       |     | 100      | 9                | 0                 |                    | ・走向・傾斜はN11° W85° Wである。                     |                                     |                              |
|         |         |         | 灰白      | CL'      |     | 100      | 7                | 0                 |                    | ・下端境界の傾斜は70°である。                           |                                     |                              |
|         |         |         | 灰白      | CL'      |     | 100      | 9                | 0                 |                    | 11.46~11.95m<br>・アブライトである。                 |                                     |                              |
|         |         |         | 灰白      | CL'      |     | 100      | 9                | 0                 |                    | 11.65~11.99m<br>・変質している。                   |                                     |                              |
|         |         |         | 灰白      | CL'      |     | 100      | 9                | 0                 |                    | ・灰白色粘土が網目状に分布する。                           |                                     |                              |
|         |         |         | 灰白      | CL'      |     | 100      | 10               | 10                |                    | 12.22~38.81m<br>・やや軟質で、ハンマーで濁音を発する。        |                                     |                              |
|         |         |         | 灰白      | CL'      |     | 100      |                  |                   |                    | 13.18~13.22m<br>・変質している。                   |                                     |                              |
|         |         |         | 灰白      | CL'      |     | 100      |                  |                   |                    | 13.88~13.95m<br>・変質している。                   |                                     |                              |
|         |         |         | 灰白      | CL'      |     | 100      |                  |                   |                    | ・変質している。                                   |                                     |                              |
|         |         |         | 灰白      | CL'      |     | 100      |                  |                   |                    | ・灰白色粘土状を呈する。                               |                                     |                              |
|         |         |         | 灰白      | CL'      |     | 100      |                  |                   |                    | 14.37~14.41m<br>・変質している。                   |                                     |                              |
|         |         |         | 灰白      | CL'      |     | 100      |                  |                   |                    | ・黄褐色を呈し、軟質化している。                           |                                     |                              |
|         |         |         | 灰白      | CL'      |     | 100      |                  |                   |                    | 22.08~22.25m<br>・変質している。                   |                                     |                              |
|         |         |         | 灰白      | CL'      |     | 100      |                  |                   |                    | ・灰白色粘土が網目状に分布する。                           |                                     |                              |
|         |         |         | 灰白      | CL'      |     | 100      |                  |                   |                    | ●23.28~23.62m(f-①-3-5破砕帯)<br>・破砕部である。      |                                     |                              |
|         |         |         | 灰白      | CL'      |     | 100      |                  |                   |                    | ・淡黄色の固結礫状部からなる。                            |                                     |                              |
|         |         |         | 灰白      | CL'      |     | 100      |                  |                   |                    | ・走向・傾斜はN12° E48° Wである。                     |                                     |                              |
|         |         |         | 灰白      | CL'      |     | 100      |                  |                   |                    | ・フィルム状の粘土を挟在する。                            |                                     |                              |
|         |         |         | 灰白      | CL'      |     | 100      |                  |                   |                    | ・上端境界の傾斜は42°、下端境界の傾斜は60°である。               |                                     |                              |
|         |         |         | 灰白      | CL'      |     | 100      |                  |                   |                    | ●24.43~25.00m(f-①-3-6破砕帯)<br>・破砕部である。      |                                     |                              |
|         |         |         | 灰白      | CL'      |     | 100      |                  |                   |                    | ・黄褐色の固結礫状部からなる。                            |                                     |                              |
|         |         |         | 灰白      | CL'      |     | 100      |                  |                   |                    | ・走向・傾斜はN26° W64° Wである。                     |                                     |                              |
|         |         |         | 灰白      | CL'      |     | 100      |                  |                   |                    | ・フィルム状の粘土を挟在する。                            |                                     |                              |
|         |         |         | 灰白      | CL'      |     | 100      |                  |                   |                    | ・上端境界の傾斜は50°である。                           |                                     |                              |
|         |         |         | 灰白      | CL'      |     | 100      |                  |                   |                    | 29.80~51.00m<br>・割れ目沿いに褐色化し、灰白色粘土を伴うことが多い。 |                                     |                              |





# H20-①-3

## 柱状図(60.00m~80.00m)

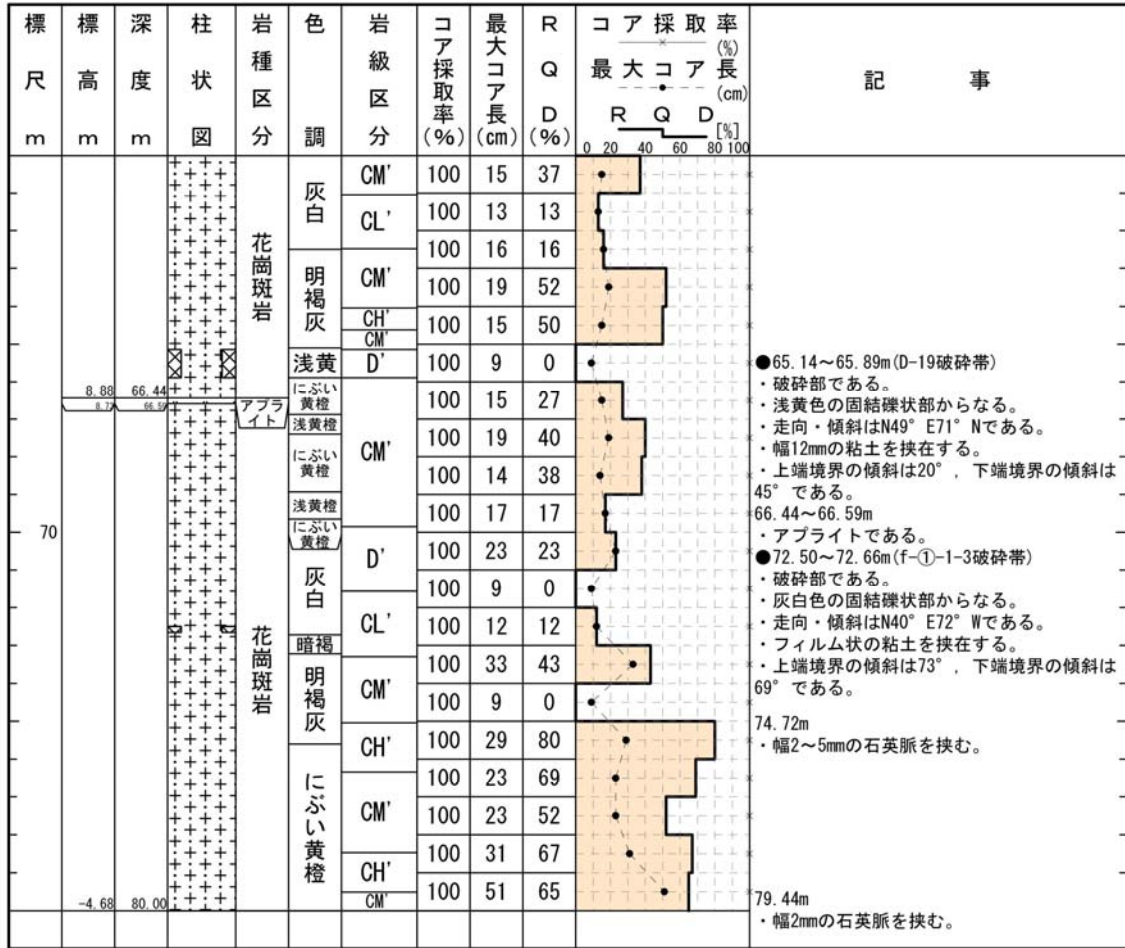

# H20-①-4

## 柱状図(0.00m~30.00m)

H20-①-4

|      |      |        |     |        |
|------|------|--------|-----|--------|
| 孔口標高 | T.P. | 86.02m | 掘削長 | 90.00m |
|------|------|--------|-----|--------|

| 標尺<br>m | 標高<br>m | 深度<br>m | 柱状<br>図 | 岩種<br>区分 | 色<br>調        | 岩級<br>区分 | コア<br>採取<br>率<br>(%) | 最大<br>コア<br>長<br>(cm) | R<br>Q<br>D<br>(%) | コア採取率<br>(%) |   |   | 記<br>事                              |   |                                   |
|---------|---------|---------|---------|----------|---------------|----------|----------------------|-----------------------|--------------------|--------------|---|---|-------------------------------------|---|-----------------------------------|
|         |         |         |         |          |               |          |                      |                       |                    | R            | Q | D   |                                     |   |                                   |
|         | 85.02   | 1.00    |         | シルト質砂    | 明黄褐           |          | 100                  |                       |                    |              |   |   | 0.00~1.00m<br>・シルト質砂である。            |   |                                   |
|         |         |         |         | アブライト    | 灰白            | D'       | 100                  | 0                     | 0                  |              |   |   | 0.00~0.04m<br>・有機質土である。             |   |                                   |
|         |         |         | 浅黄橙     |          | 100           |          | 0                    | 0                     |                    |              |   |   |                                     | 0.04~1.00m<br>・中粒砂主体である。                                    |                                   |
|         |         |         | にぶい橙    |          | 100           |          | 0                    | 0                     |                    |              |   |   |                                     | 1.00~7.70m<br>・アブライトである。<br>・原岩組織は不明瞭である。<br>・所々にマンガンが濃集する。 |                                   |
|         |         |         | 浅黄橙     |          | 100           |          | 0                    | 0                     |                    |              |   |   |                                     | 1.00~14.65m<br>・割れ目沿いに褐色化し、マンガンや灰白色粘土を伴うことが多い。              |                                   |
|         | 78.32   | 7.70    |         |          | 花崗斑岩          |          | 橙                    | 100                   | 0                  | 0            |   |   |                                     | 3.73~3.90m<br>・赤色化が著しい。                                     |                                   |
|         | 77.60   | 8.42    |         |          | アブライト         |          | 淡橙                   | 100                   | 0                  | 0            |   |   |                                     | ●3.93~7.70m(D-5破碎帯)   |                                   |
|         | 77.05   | 8.97    |         |          | 花崗斑岩          |          |                      | 100                   | 0                  | 0            |   |   |                                     | ・破碎部である。  |                                   |
|         | 76.52   | 9.50    |         |          | アブライト         |          |                      | 100                   | 0                  | 0            |   |   |                                     | ・主に浅黄橙色の固結礫状部及び灰白色の固結粘土状部からなる。                              |                                   |
|         | 76.19   | 9.83    |         |          | 花崗斑岩          |          | 明赤褐                  | 100                   | 0                  | 0            |   |   |                                     | ・灰白色の未固結粘土状部：累計幅0.5cm<br>・上端境界の傾斜は85°、下端境界の傾斜は68°である。       |                                   |
|         | 73.32   | 12.70   |         |          | アブライト         |          | 浅黄橙                  | 100                   | 0                  | 0            |   |   |                                     | 4.73~4.96m<br>・赤色化が著しい。                                     |                                   |
|         | 72.42   | 13.60   |         | アブライト    | 100           | 0        |                      | 0                     |                    |              |   | 7.55~8.42m<br>・赤~褐色化が著しい。                       |                                     |   |                                   |
|         |         |         |         | 花崗斑岩     | 明褐灰           | CL'      | 100                  | 9                     | 0                  |              |   |   | 7.70~9.83m<br>・花崗斑岩とアブライトが互層状に分布する。 |   |                                   |
|         |         |         |         |          |               |          | 100                  | 17                    | 42                 |              |   |   |                                     |   | 9.83~90.00m<br>・花崗斑岩が主体である。       |
|         |         |         |         |          |               |          | 100                  | 7                     | 0                  |              |   |   |                                     |   | 10.73~13.00m<br>・赤色化が著しい。         |
|         |         |         |         |          |               |          | 100                  | 22                    | 32                 |              |   |   |                                     |   | 10.73~14.66m<br>・割れ目沿いにマンガンが分布する。 |
|         |         |         |         |          |               |          | 100                  | 21                    | 21                 |              |   |   |                                     |   | ●12.25~12.26m(f-①-2-2破碎帯)         |
|         |         |         |         |          |               |          | 100                  | 7                     | 0                  |              |   |   |                                     |   | ・破碎部である。                          |
|         |         |         |         |          |               |          | 100                  | 8                     | 0                  |              |   |   |                                     |   | ・灰白色の固結礫状部からなる。                   |
|         |         |         |         |          |               |          | 100                  | 10                    | 10                 |              |   |   |                                     |   | ・フィルム状の粘土を挟在する。                   |
|         |         |         |         |          |               |          | 100                  | 10                    | 20                 |              |   |   |                                     |   | ・境界の傾斜は40°である。                    |
|         |         |         |         |          |               |          | 100                  | 10                    | 20                 |              |   |   |                                     |   | 12.70~13.60m<br>・アブライトである。        |
|         |         |         |         | 100      | 17            | 17       |                      |                       |                    |              |   | ●12.70~15.25m(D-6破碎帯)                           |                                     |   |                                   |
|         |         |         |         | 100      | 33            | 45       |                      |                       |                    |              |   | ・破碎部である。  |                                     |   |                                   |
|         |         |         |         | 100      | 27            | 70       |                      |                       |                    |              |   | ・正断層センスである。                                     |                                     |   |                                   |
|         |         |         |         | 100      | 31            | 68       |                      |                       |                    |              |   | ・主に明褐色の固結礫状部及び固結粘土状部からなる。                       |                                     |   |                                   |
|         |         |         |         | 100      | 13            | 23       |                      |                       |                    |              |   | ・灰白色の未固結粘土状部：累計幅6.8cm<br>・走向・傾斜はN32° E80° Wである。 |                                     |   |                                   |
|         |         |         |         | 100      | 8             | 0        |                      |                       |                    |              |   | ・上端境界の傾斜は72°、下端境界の傾斜は70°である。                    |                                     |   |                                   |
|         |         |         |         |          | 明褐<br>灰白<br>橙 | CM'      | 100                  | 13                    | 23                 |              |   |   | ●21.10~21.15m(f-①-4-3破碎帯)           |   |                                   |
|         |         |         |         | 100      |               |          | 8                    | 0                     |                    |              |   |   |                                     | ・破碎部である。  |                                   |
|         |         |         |         | 100      |               |          | 31                   | 68                    |                    |              |   |   |                                     | ・明褐灰色の固結礫状部からなる。  |                                   |
|         |         |         |         | 100      |               |          | 13                   | 23                    |                    |              |   |   |                                     | ・走向・傾斜はN19° E74° Wである。                                      |                                   |
|         |         |         |         |          | にぶい<br>橙      | CH'      | 100                  | 13                    | 23                 |              |   |   | ・フィルム状の粘土を挟在する。                     |   |                                   |
|         |         |         |         | 100      |               |          | 8                    | 0                     |                    |              |   |   |                                     | ・上端境界の傾斜は60°、下端境界の傾斜は72°である。                                |                                   |
|         |         |         |         |          | 淡橙            | CL'      | 100                  | 13                    | 23                 |              |   |   | 25.88~26.86m<br>・低角度の割れ目が目立つ。       |   |                                   |
|         |         |         |         | 100      |               |          | 8                    | 0                     |                    |              |   |   |                                     | 29.72~31.87m<br>・割れ目が多く、短柱状を呈する。                            |                                   |



# H20-①-4

## 柱状図(60.00m~90.00m)

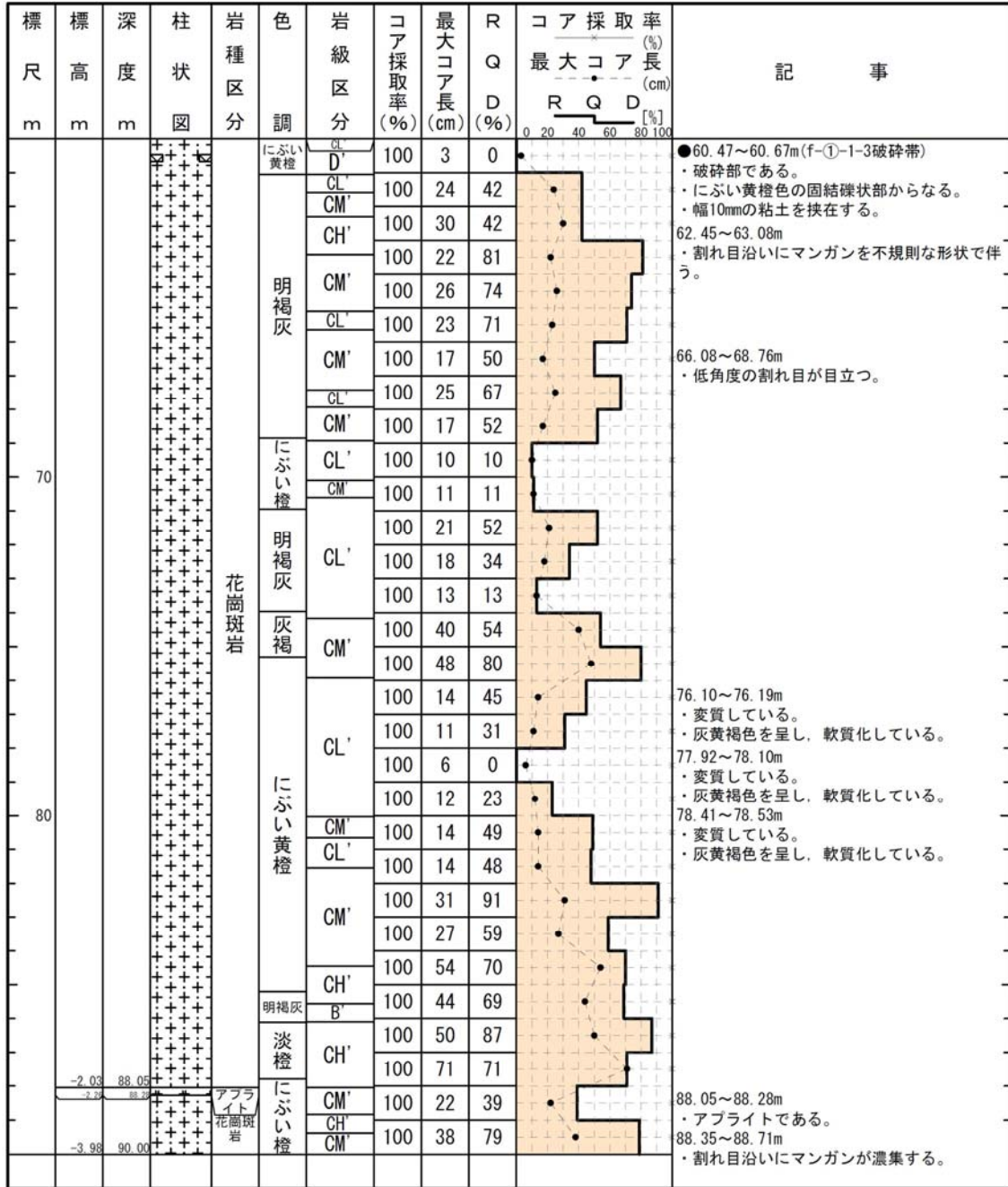

# H19-No. 11

## 柱状図(0.00m~30.00m)

H19-No. 11

|         |       |        |       |         |
|---------|-------|--------|-------|---------|
| 孔 口 標 高 | T. P. | 32.11m | 掘 削 長 | 120.00m |
|---------|-------|--------|-------|---------|

| 標 尺<br>m | 標 高<br>m | 深 度<br>m | 柱 状 図 | 岩 種 区 分 | 色 調 | 岩 級 区 分 | コ ア 採 取 率 (%) | 最 大 コ ア 長 (cm) | R<br>Q<br>D (%) | コ ア 採 取 率 (%)  |       |       | 記 事  |
|----------|----------|----------|-------|---------|-----|---------|---------------|----------------|-----------------|----------------|-------|-------|--|
|          |          |          |       |         |     |         |               |                |                 | 最 大 コ ア 長 (cm) | R (%) | Q (%) |  |
|          |          |          |       | 盛土      |     |         | 100           |                |                 |                |       |       | 0.00~6.08m<br>・盛土である。                              |
|          | 26.03    | 6.08     |       | 黄褐      |     |         | 100           |                |                 |                |       |       |  |
|          |          |          |       | 明黄褐     | D'  |         | 100           | 0              | 0               |                |       |       | 6.08~41.35m<br>・アプライトである。<br>・幅1.2~1.7m程度の花崗斑岩を挟む。 |
|          |          |          |       | 灰白      | CL' |         | 100           | 0              | 0               |                |       |       |  |
|          |          |          |       | 明黄褐     | D'  |         | 100           | 0              | 0               |                |       |       |  |
|          |          |          |       | 灰白      |     |         | 100           | 0              | 0               |                |       |       |  |
| 10       |          |          |       | アプライト   |     |         | 100           | 39             | 75              |                |       |       | 10.00~18.00m<br>・酸化マンガンを挟む割れ目が発達する。                |
|          |          |          |       | にぶい黄橙   |     |         | 100           | 78             | 78              |                |       |       |  |
|          |          |          |       |         |     |         | 100           | 25             | 100             |                |       |       | 11.35m<br>・幅1~8mmの黒褐~灰白色シルト状を呈する。                  |
|          |          |          |       |         |     |         | 100           | 36             | 70              |                |       |       |  |
|          |          |          |       |         |     |         | 100           | 54             | 92              |                |       |       |  |
|          |          |          |       |         |     |         | 100           | 30             | 82              |                |       |       | 14.40~14.43m<br>・ペグマタイトである。                        |
|          |          |          |       |         |     |         | 100           | 29             | 72              |                |       |       |  |
|          | 14.66    | 17.45    |       | 花崗斑岩    | 明褐灰 | CL'     | 100           | 36             | 87              |                |       |       |  |
|          | 13.01    | 19.10    |       | アプライト   | 灰白  |         | 100           | 25             | 48              |                |       |       | 17.45~19.10m<br>・花崗斑岩である。<br>・全体に強風化し、長石は白色化している。  |
| 20       |          |          |       |         |     |         | 100           | 13             | 24              |                |       |       | 19.10~25.00m<br>・割れ目に沿って褐色化しているが、岩芯は新鮮な部分が多い。      |
|          |          |          |       |         |     |         | 100           | 20             | 20              |                |       |       |  |
|          |          |          |       |         |     |         | 100           | 5              | 0               |                |       |       |  |
|          |          |          |       |         |     |         | 100           | 17             | 38              |                |       |       | 22.45~22.48m, 22.55~22.62m<br>・斑晶の多い部分を挟む。         |
|          |          |          |       |         |     |         | 100           | 10             | 10              |                |       |       |  |
|          |          |          |       |         |     |         | 100           | 16             | 28              |                |       |       |  |
|          |          |          |       |         |     |         | 100           | 17             | 17              |                |       |       | 25.00~26.40m<br>・全体に褐色化が著しい。                       |
|          | 5.17     | 26.94    |       | 花崗斑岩    | 淡黄  |         | 100           | 14             | 26              |                |       |       |  |
|          | 3.91     | 28.20    |       | アプライト   | 淡赤橙 |         | 100           | 0              | 0               |                |       |       | 26.94~28.20m<br>・花崗斑岩である。                          |
|          |          |          |       |         | 灰白  | CM'     | 100           | 17             | 17              |                |       |       |  |
|          |          |          |       |         |     |         | 100           | 30             | 64              |                |       |       | 28.80~40.00m<br>・全体に新鮮である。<br>・割れ目に沿って褐色化する。       |

# H19—No. 11

## 柱状図(30.00m～60.00m)

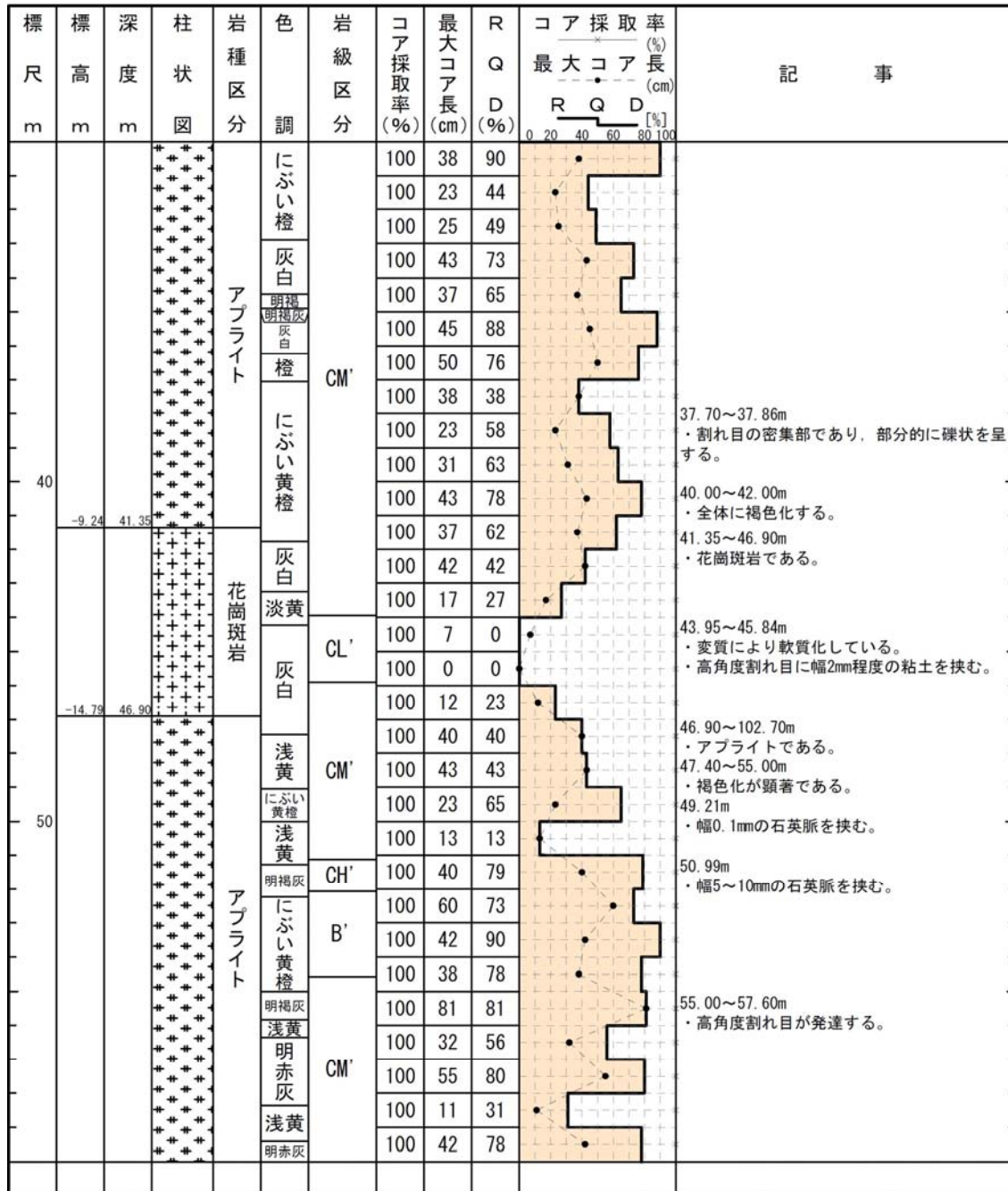

# H19—No. 11

## 柱状図(60.00m～90.00m)

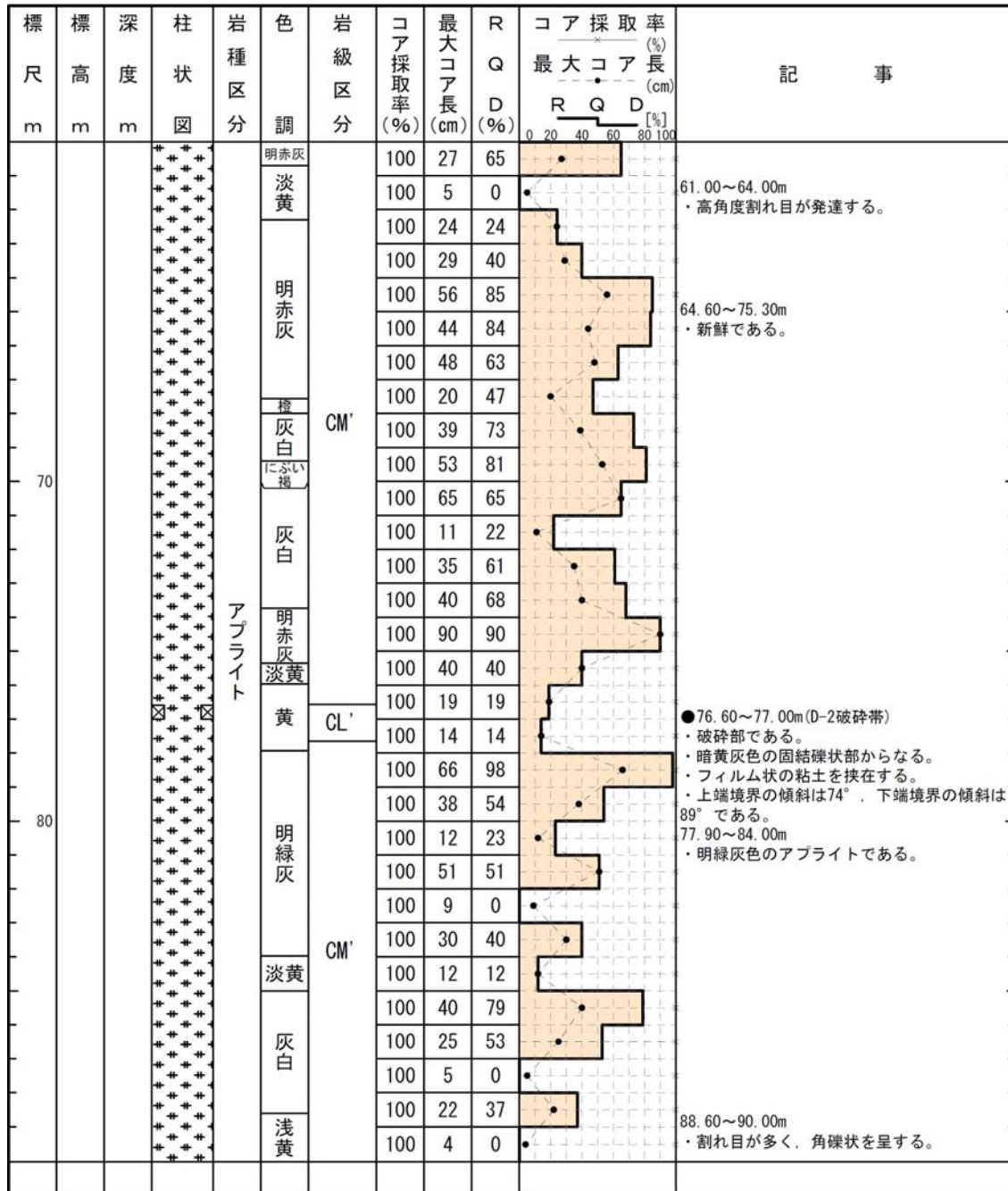

# H19—No. 11

## 柱状図(90.00m~120.00m)

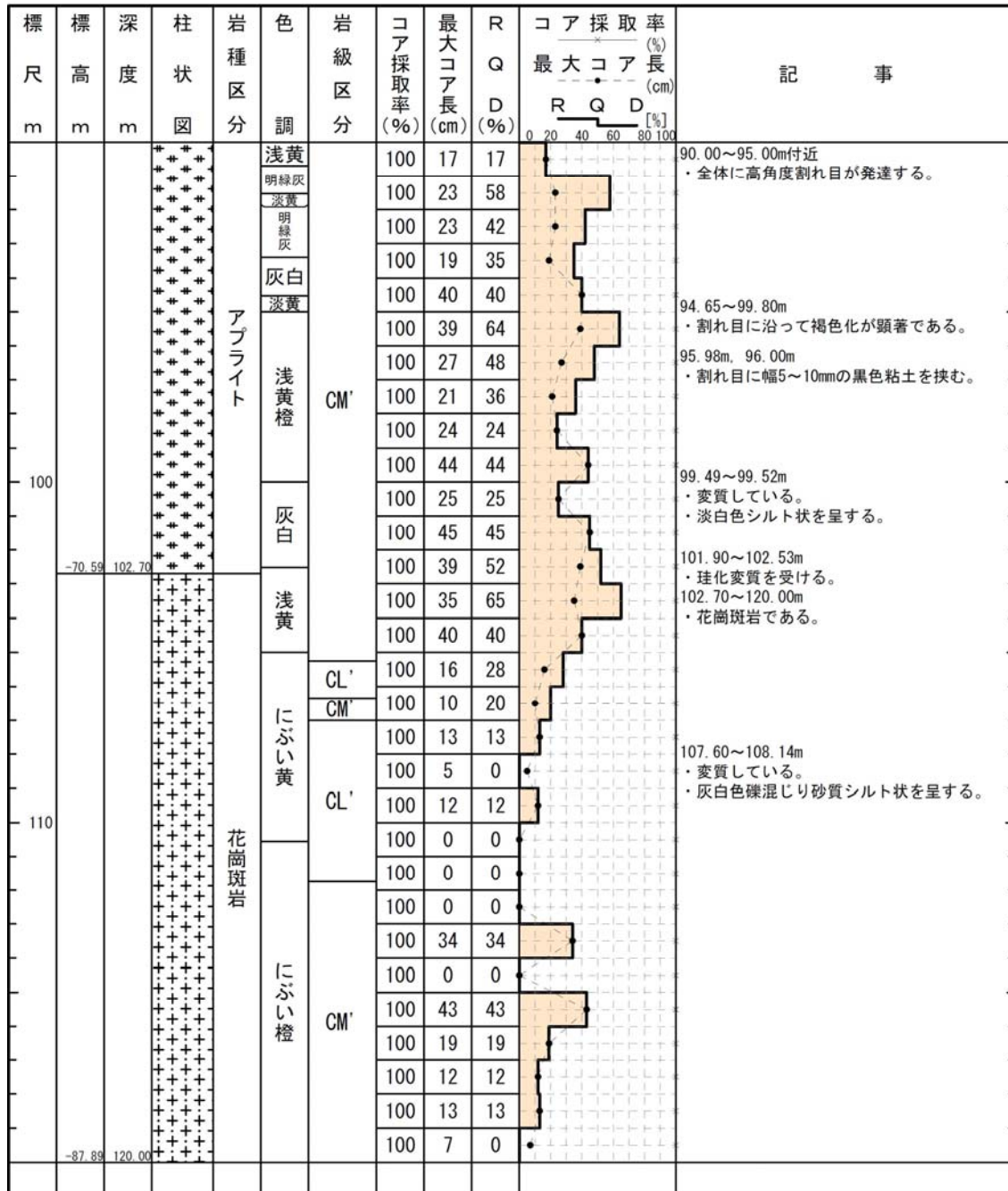



# H19—No. 13

## 柱状図(0.00m~35.00m)

H19—No. 13

|         |       |        |       |         |
|---------|-------|--------|-------|---------|
| 孔 口 標 高 | T. P. | 38.88m | 掘 削 長 | 100.00m |
|---------|-------|--------|-------|---------|

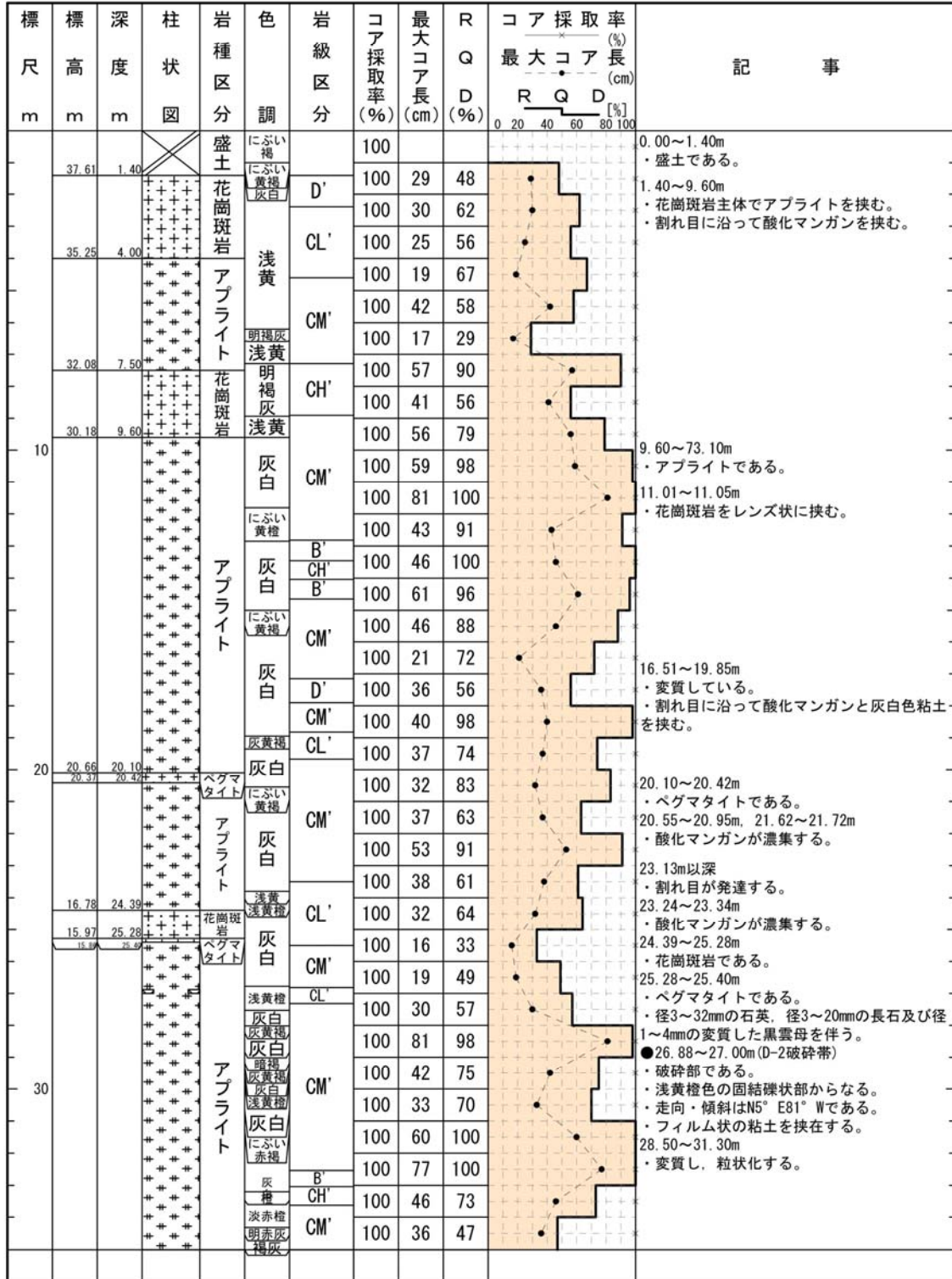

柱状図(35.00m～70.00m)

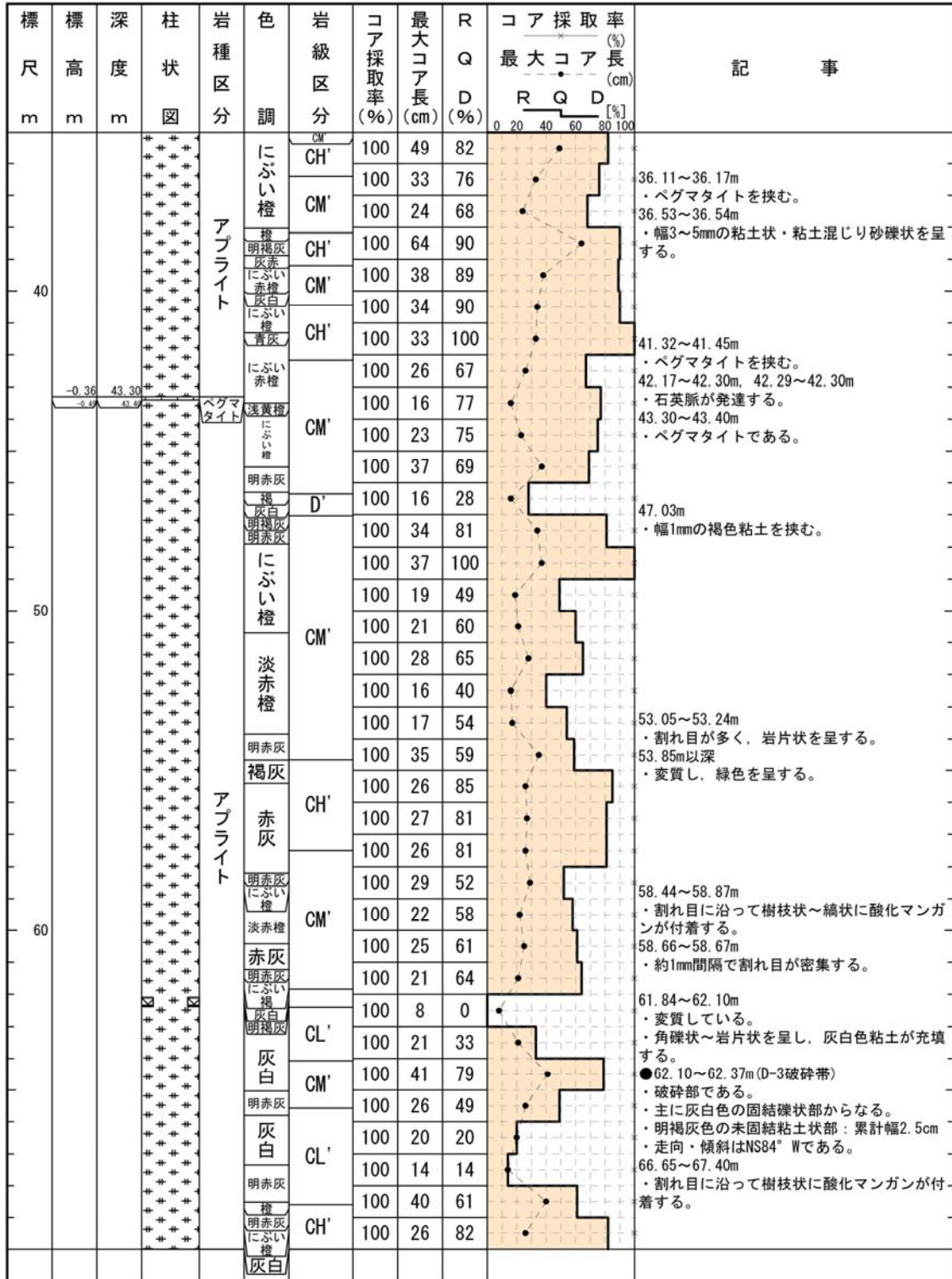

柱状図(70.00m~100.00m)

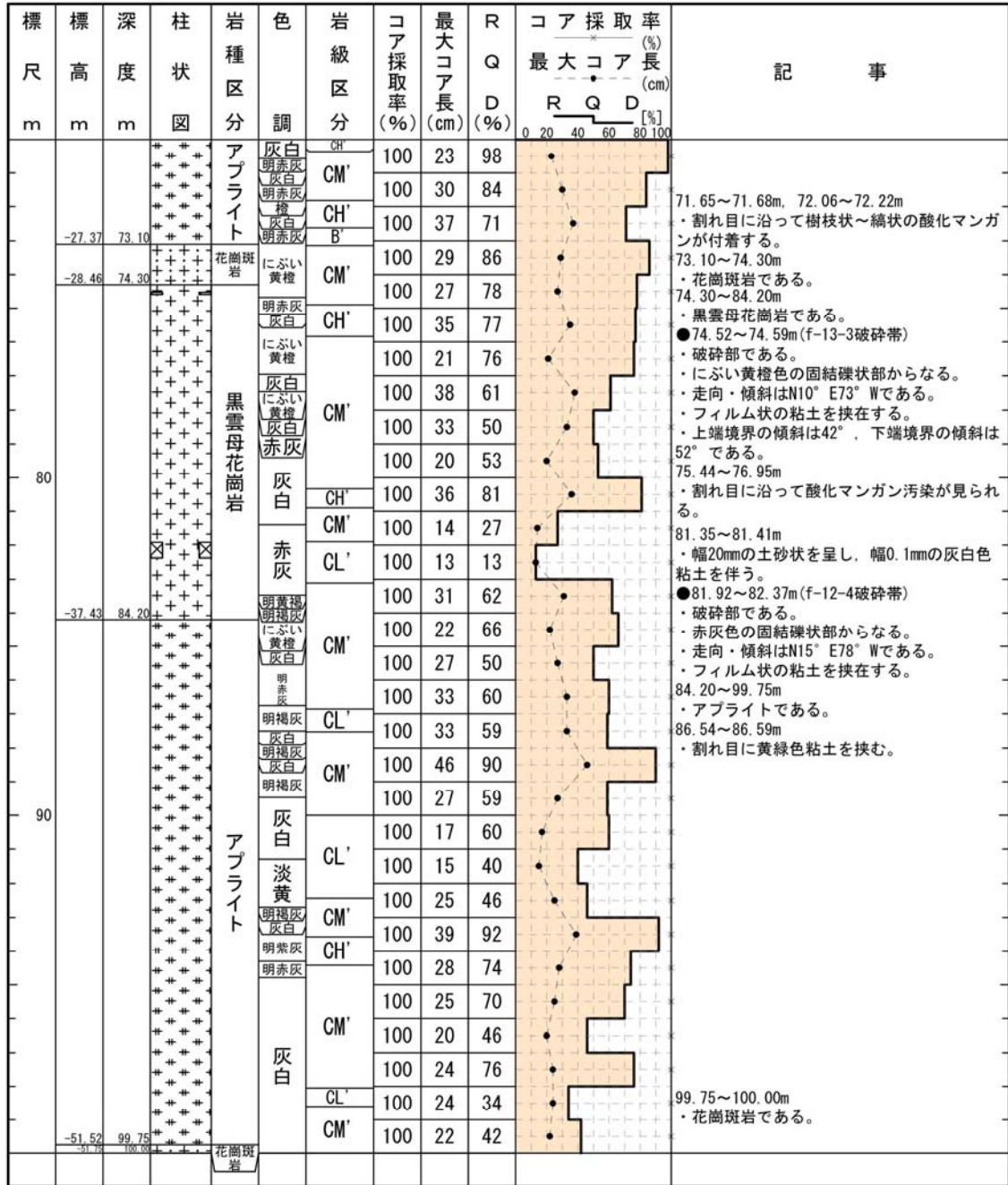

# H20-③-1

## 柱状図(0.00m~30.00m)

H20-③-1

|      |      |        |     |        |
|------|------|--------|-----|--------|
| 孔口標高 | T.P. | 38.89m | 掘削長 | 50.00m |
|------|------|--------|-----|--------|

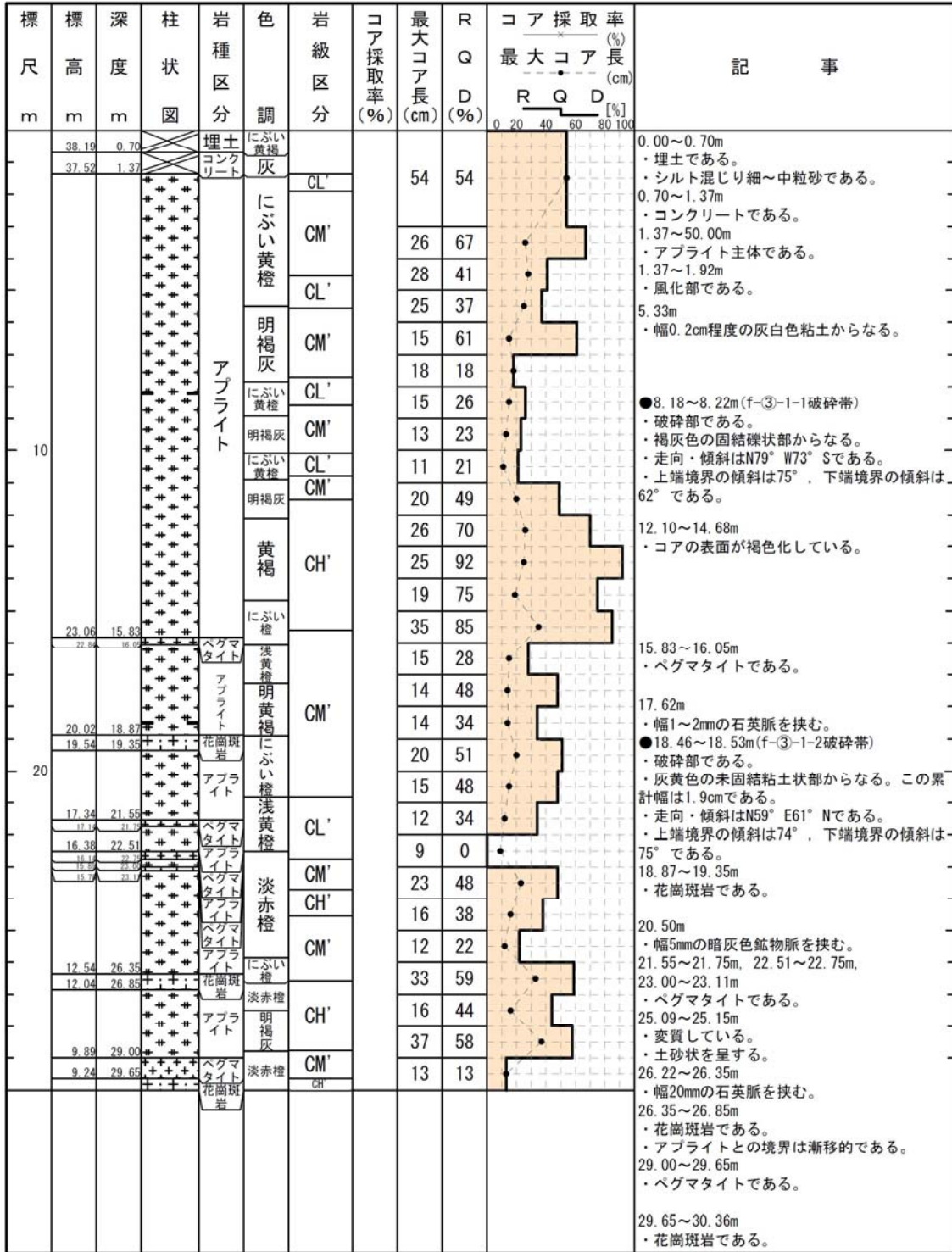



# H19-No. 3

## 柱状図(0.00m~30.00m)

H19-No. 3

|      |      |        |     |         |
|------|------|--------|-----|---------|
| 孔口標高 | T.P. | 37.36m | 掘削長 | 200.00m |
|------|------|--------|-----|---------|

| 標尺<br>m | 標高<br>m | 深度<br>m | 柱状<br>図 | 岩種<br>区分  | 色<br>調    | 岩級<br>区分 | コア<br>採取<br>率<br>(%) | 最大<br>コア<br>長<br>(cm) | R<br>D<br>(%) | コア採取率<br>(%)          |                    |          | 記<br>事                              |
|---------|---------|---------|---------|-----------|-----------|----------|----------------------|-----------------------|---------------|-----------------------|--------------------|----------|-------------------------------------|
|         |         |         |         |           |           |          |                      |                       |               | 最大<br>コア<br>長<br>(cm) | R<br>Q<br>D<br>[%] | D<br>[%] |                                     |
|         | 37.36   | 0.00    |         | 表土        | にぶい<br>黄褐 |          | 100                  | 5                     | 0             |                       |                    |          | 0.00~0.12m<br>・表土である。               |
|         | 36.16   | 1.20    |         | 礫混じりシルト   | 明褐        |          | 100                  |                       |               |                       |                    |          | 0.12~1.20m<br>・礫混じりシルト質砂である。        |
|         | 35.94   | 1.32    |         | 礫混じりシルト質砂 | にぶい<br>黄褐 | CL'      | 100                  | 36                    | 72            |                       |                    |          | 1.20~1.48m<br>・礫である。                |
|         |         |         |         | アブライト     | 明黄褐       | CM'      | 100                  | 31                    | 64            |                       |                    |          | 1.48~1.82m<br>・礫混じりシルト質砂である。        |
|         |         |         |         | アブライト     | 明黄褐       | CM'      | 100                  | 21                    | 57            |                       |                    |          | 1.82~5.90m<br>・アブライトである。            |
|         |         |         |         | アブライト     | 明黄褐       | CL'      | 100                  | 33                    | 56            |                       |                    |          | 3.08~4.26m<br>・風化部である。              |
|         |         |         |         | 花崗斑岩      | 黄褐        | CL'      | 100                  | 30                    | 54            |                       |                    |          | 4.74~4.76m<br>・幅15~17mmの流入粘土、砂を挟む。  |
|         |         |         |         | 花崗斑岩      | 灰黄褐       | CM'      | 100                  | 36                    | 72            |                       |                    |          | 5.90~22.70m<br>・花崗斑岩である。            |
|         |         |         |         | 花崗斑岩      | 明黄褐       | CM'      | 100                  | 26                    | 55            |                       |                    |          | 6.20~6.40m<br>・部分的にアブライトを挟む。        |
|         |         |         |         | 花崗斑岩      | 灰黄        | CL'      | 100                  | 10                    | 20            |                       |                    |          | 7.50~10.00m<br>・幅8~12mmの白色~褐色粘土を挟む。 |
|         |         |         |         | アブライト     | 黄褐        | CH'      | 100                  | 48                    | 81            |                       |                    |          | ・割れ目に酸化マンガンを挟む。                     |
|         |         |         |         | アブライト     | 黄褐        | CL'      | 100                  | 26                    | 36            |                       |                    |          |                                     |
|         |         |         |         | アブライト     | 灰白        | CM'      | 100                  | 48                    | 82            |                       |                    |          |                                     |
|         |         |         |         | アブライト     | 褐灰        | CM'      | 100                  | 25                    | 57            |                       |                    |          |                                     |
|         |         |         |         | 花崗斑岩      | にぶい<br>橙  | CL'      | 100                  | 15                    | 15            |                       |                    |          | 15.54~15.85m<br>・角礫~土砂状で、石英の巨晶が多い。  |
|         |         |         |         | アブライト     | にぶい<br>黄橙 | CM'      | 100                  | 16                    | 26            |                       |                    |          |                                     |
|         |         |         |         | アブライト     | にぶい<br>黄  | CM'      | 100                  | 26                    | 46            |                       |                    |          |                                     |
|         |         |         |         | 花崗斑岩      | 明黄褐       | D'       | 100                  | 24                    | 24            |                       |                    |          | 18.33~20.20m<br>・変質している。            |
|         |         |         |         | 花崗斑岩      | 灰黄        | CL'      | 100                  | 0                     | 0             |                       |                    |          | ・黄灰色土砂状を呈する。                        |
|         |         |         |         | 花崗斑岩      | にぶい<br>橙  | CH'      | 100                  | 45                    | 76            |                       |                    |          |                                     |
|         |         |         |         | アブライト     | にぶい<br>黄橙 | CH'      | 100                  | 46                    | 91            |                       |                    |          |                                     |
|         |         |         |         | アブライト     | 灰白        | CM'      | 100                  | 25                    | 70            |                       |                    |          | 22.70~31.40m<br>・アブライトである。          |
|         |         |         |         | アブライト     | 明黄褐       | CM'      | 100                  | 27                    | 40            |                       |                    |          |                                     |
|         |         |         |         | アブライト     | にぶい<br>橙  | CM'      | 100                  | 32                    | 69            |                       |                    |          | 24.19~25.00m<br>・割れ目が少なく柱状を呈する。     |
|         |         |         |         | アブライト     | 明褐灰       | CH'      | 100                  | 20                    | 57            |                       |                    |          |                                     |
|         |         |         |         | アブライト     | 明黄褐       | CH'      | 100                  | 22                    | 59            |                       |                    |          |                                     |
|         |         |         |         | アブライト     | 明褐灰       | CH'      | 100                  | 23                    | 69            |                       |                    |          |                                     |
|         |         |         |         | アブライト     | 灰白        | CM'      | 100                  | 25                    | 40            |                       |                    |          |                                     |
|         |         |         |         | アブライト     | にぶい<br>黄橙 | CL'      | 100                  | 9                     | 0             |                       |                    |          | ●28.77~28.82m(f-2-8破碎帯)<br>・破碎部である。 |
|         |         |         |         | アブライト     | 黄褐        |          |                      |                       |               |                       |                    |          | ・黄褐色の固結礫状部からなる。                     |
|         |         |         |         | アブライト     | 黄褐        |          |                      |                       |               |                       |                    |          | ・走向・傾斜はN32° E80° Wである。              |
|         |         |         |         | アブライト     | 黄褐        |          |                      |                       |               |                       |                    |          | ・フィルム状の粘土を挟在する。                     |
|         |         |         |         | アブライト     | 黄褐        |          |                      |                       |               |                       |                    |          | 29.35~30.38m<br>・変質している。            |
|         |         |         |         | アブライト     | 黄褐        |          |                      |                       |               |                       |                    |          | ・網目状に白色シルトを挟む。                      |

# H19—No. 3

## 柱状図(30.00m～60.00m)

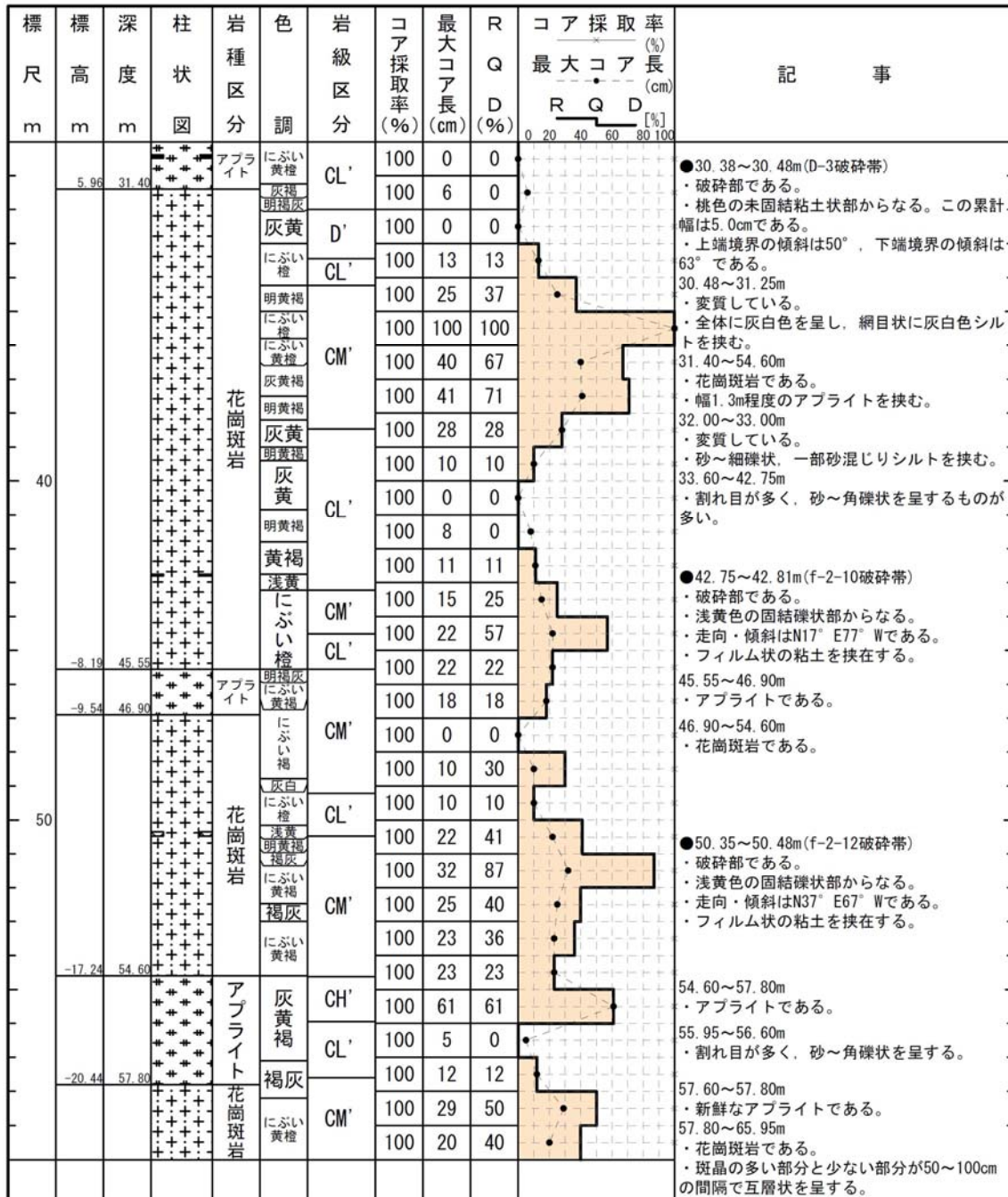





# H19—No. 3

## 柱状図(90.00m～120.00m)

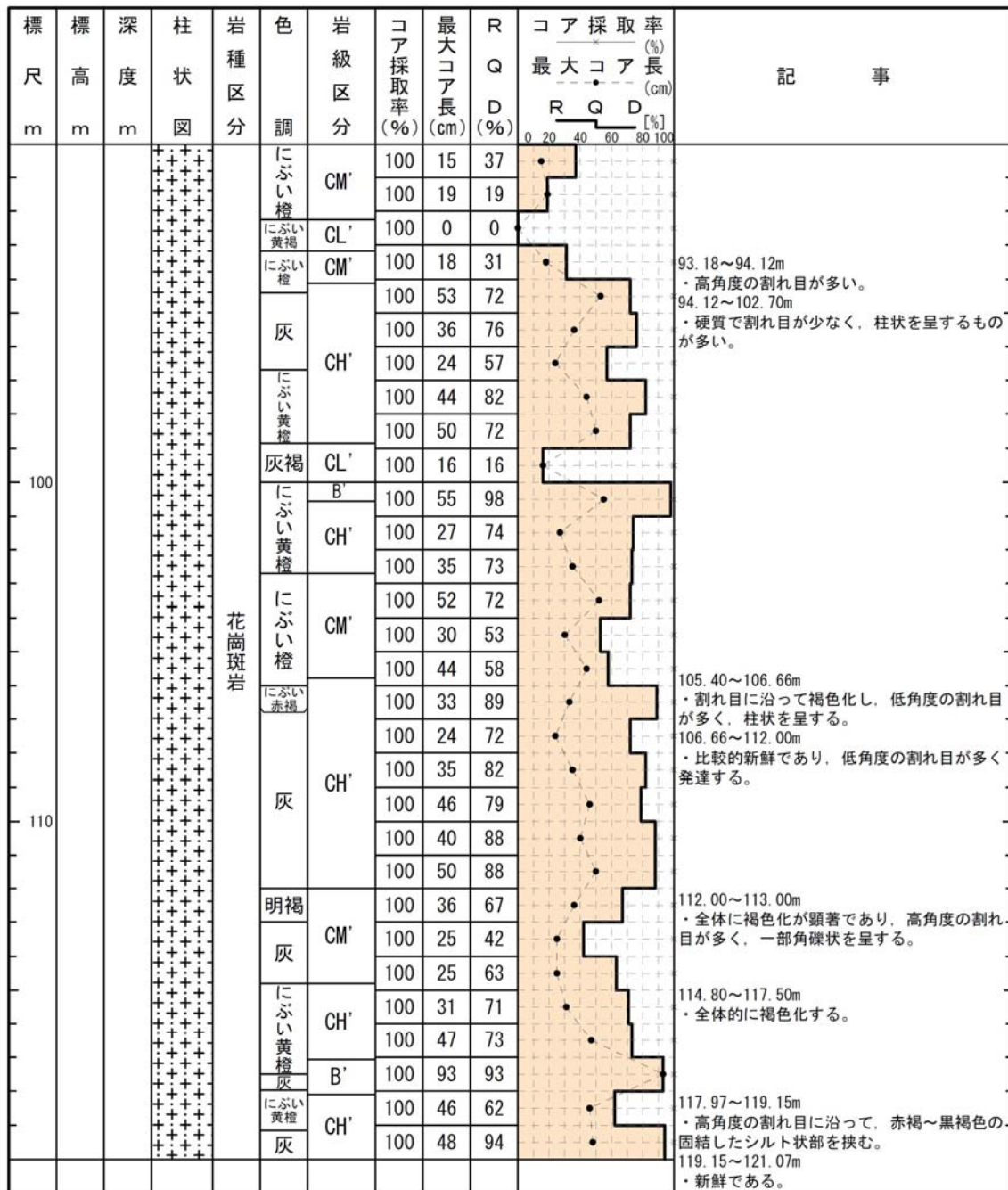

# H19—No. 3

## 柱状図(120.00m～150.00m)

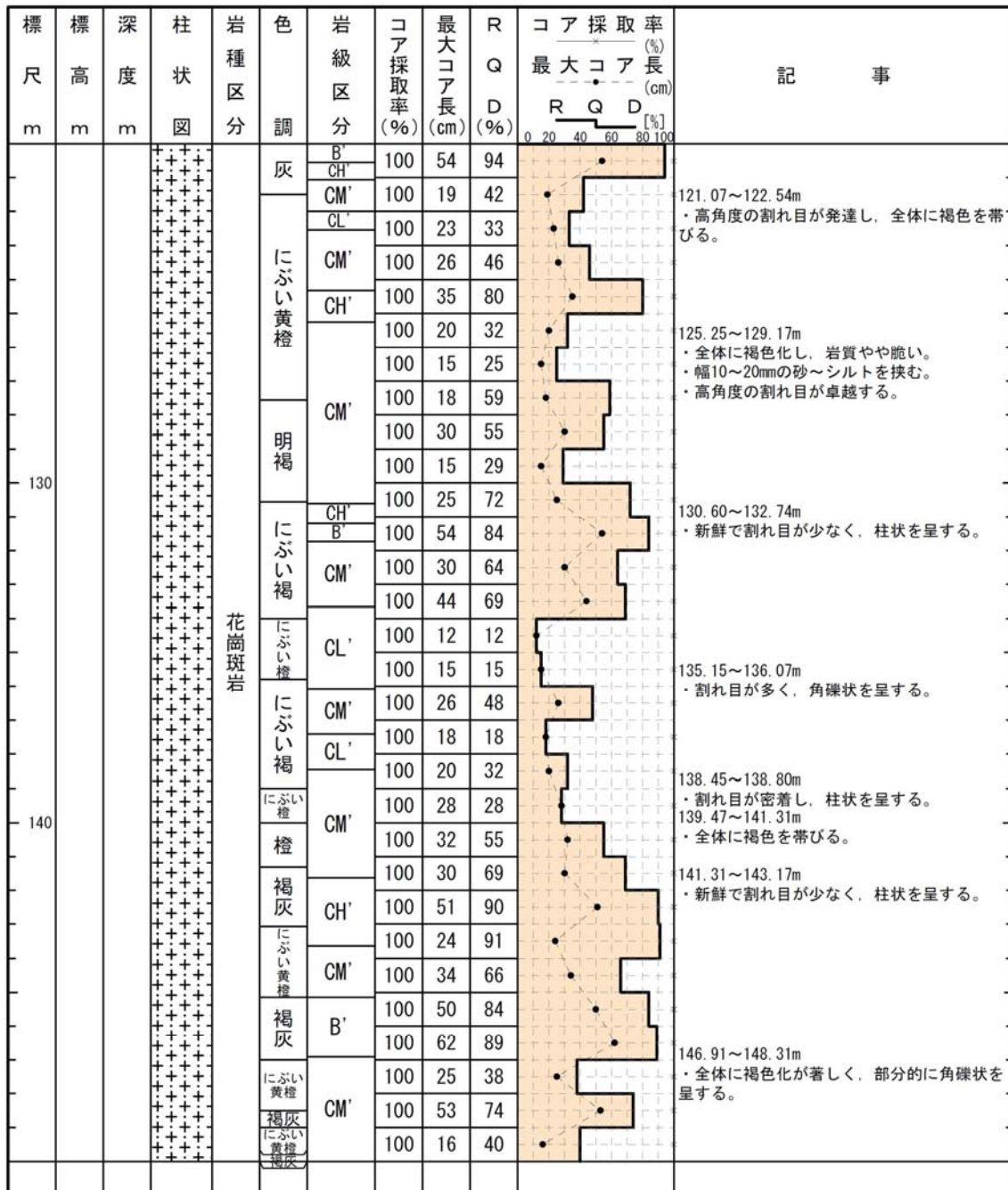

# H19—No. 3

## 柱状図(150.00m～180.00m)

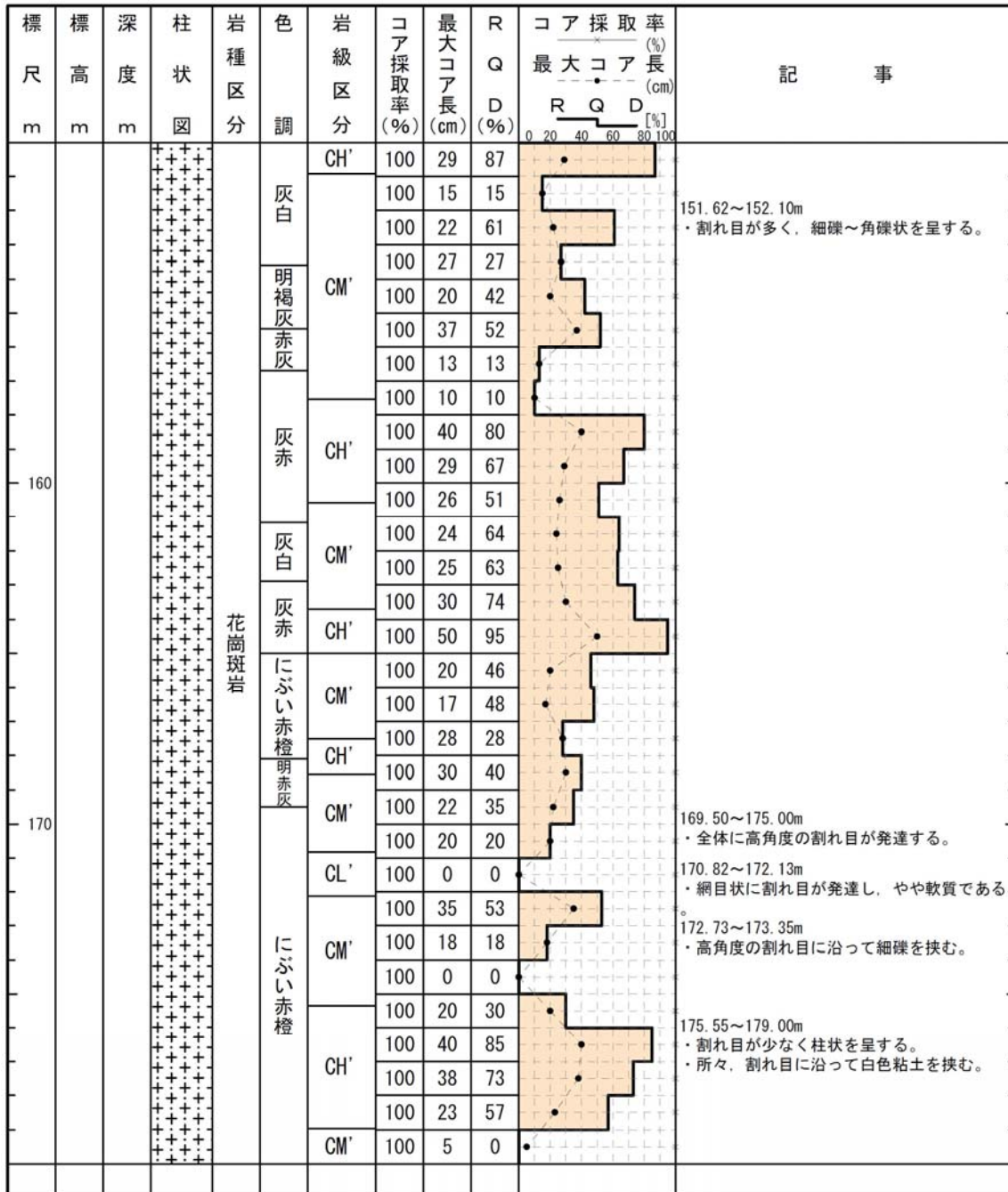

# H19—No. 3

## 柱状図(180.00m～200.00m)

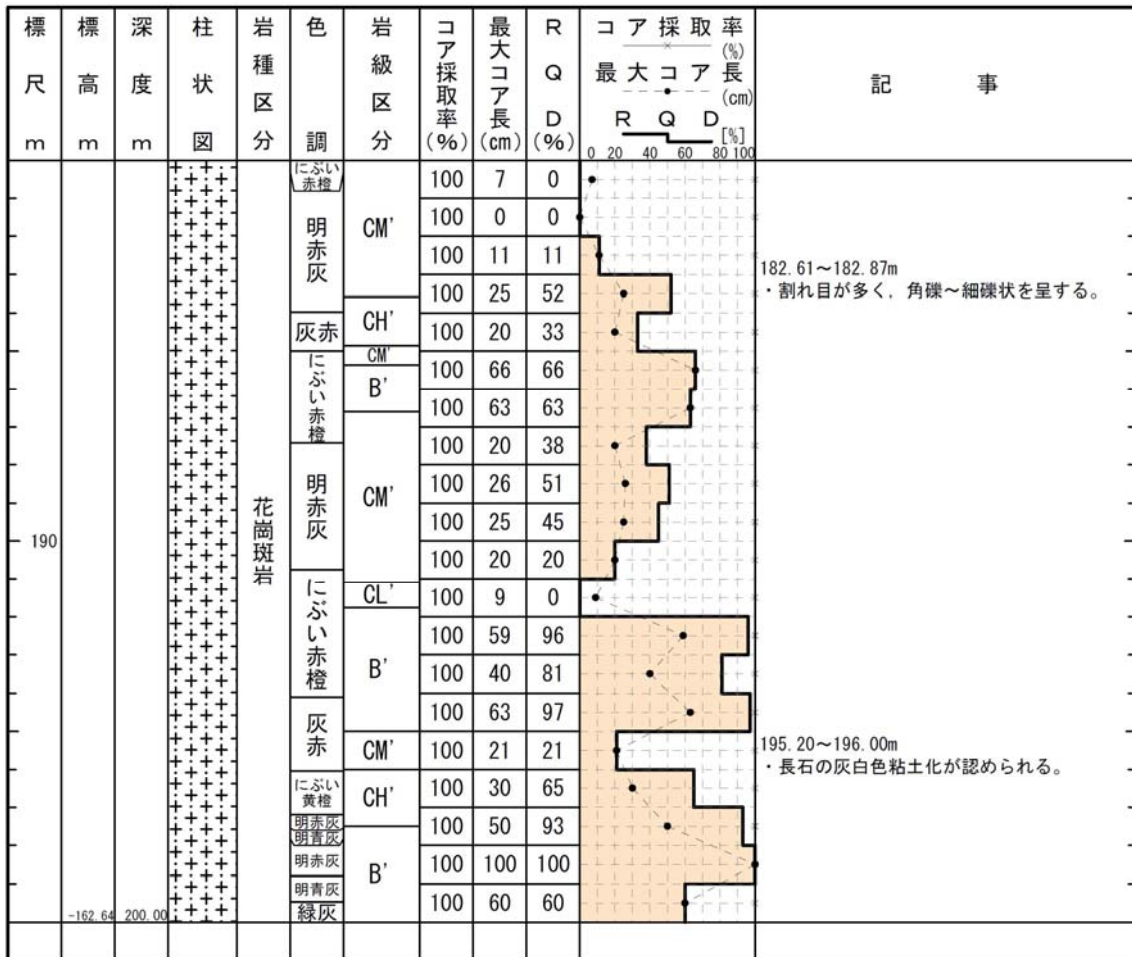

# H27-Br-1

## 柱状図(0.00m~35.00m)

H27-Br-1

|         |      |        |       |         |
|---------|------|--------|-------|---------|
| 孔 口 標 高 | T.P. | 94.37m | 掘 削 長 | 130.00m |
|---------|------|--------|-------|---------|

| 標 尺<br>m | 標 高<br>m | 深 度<br>m | 柱 状 図     | 岩 種 区 分   | 色 調   | 岩 級 区 分 | コ ア 採 取 率 (%) | 最 大 コ ア 長 (cm) | R<br>Q<br>D (%) | コ ア 採 取 率 (%)<br>最 大 コ ア 長 (cm) | R<br>Q<br>D [%] | 記 事   |  |
|----------|----------|----------|-----------|-----------|-------|---------|---------------|----------------|-----------------|---------------------------------|-----------------|---|--|
|          |          |          |           |           |       |         |               |                |                 |                                 |                 |   | 0  |
| 10       | 94.27    | 0.16     | [Pattern] | [Pattern] | 黒褐    | D'      | 100           | 3              | 0               | 0                               | 0               | 0   | 0.00~0.16m<br>・礫混じり有機質シルトである。<br>0.16~106.11m<br>・アプライトである。<br>0.16~2.80m<br>・割れ目に木根が多く混入している。<br>3.58~4.81m<br>・変質により、石英粒(径2~8mm)を残して粘土化している。<br>・割れ目が不明瞭である。<br>4.47~9.63m<br>・割れ目に灰白~褐色粘土を挟む。 |
|          |          |          |           |           |       |         | 100           | 3              | 0               | 0                               | 0               | 0   |  |
|          |          |          |           |           |       |         | 100           | 5              | 0               | 0                               | 0               | 0   |  |
|          |          |          |           |           |       |         | 100           | 3              | 0               | 0                               | 0               | 0   |  |
|          |          |          |           |           |       |         | 100           | 3              | 0               | 0                               | 0               | 0   |  |
|          |          |          |           |           |       |         | 100           | 14             | 14              | 0                               | 0               | 0   |  |
|          |          |          |           |           |       |         | 100           | 13             | 13              | 0                               | 0               | 0   |  |
|          |          |          |           |           |       |         | 100           | 4              | 0               | 0                               | 0               | 0   |  |
|          |          |          |           |           |       |         | 100           | 5              | 0               | 0                               | 0               | 0   |  |
|          |          |          |           |           |       |         | 100           | 12             | 12              | 0                               | 0               | 0   |  |
| 20       | 84.27    | 10.16    | [Pattern] | [Pattern] | 灰白    | CH'     | 100           | 24             | 24              | 0                               | 0               | 0   | 11.42~11.58m<br>・割れ目が多く、砂~岩片状を呈する。<br>・幅1~2mmの一部に褐色粘土を挟む。<br><br>15.51~15.74m<br>・高角度の割れ目が密に発達する。<br>15.53~15.69m<br>・割れ目が多く、砂状~礫状を呈する。  |
|          |          |          |           |           |       |         | 100           | 15             | 27              | 0                               | 0               | 0   |  |
|          |          |          |           |           |       |         | 100           | 30             | 30              | 0                               | 0               | 0   |  |
|          |          |          |           |           |       |         | 100           | 27             | 47              | 0                               | 0               | 0   |  |
|          |          |          |           |           |       |         | 100           | 5              | 0               | 0                               | 0               | 0   |  |
|          |          |          |           |           |       |         | 100           | 27             | 27              | 0                               | 0               | 0   |  |
|          |          |          |           |           |       |         | 100           | 4              | 0               | 0                               | 0               | 0   |  |
|          |          |          |           |           |       |         | 100           | 5              | 0               | 0                               | 0               | 0   |  |
|          |          |          |           |           |       |         | 100           | 13             | 13              | 0                               | 0               | 0   |  |
|          |          |          |           |           |       |         | 100           | 13             | 26              | 0                               | 0               | 0   |  |
| 30       | 74.27    | 20.16    | [Pattern] | [Pattern] | 明黄褐   | CL'     | 100           | 7              | 0               | 0                               | 0               | 19.69~20.30m<br>・網目状に割れ目が発達し、礫状を呈する。<br>・割れ目に沿って褐色を呈する粘土を挟む。<br>20.44~21.81m<br>・幅0.5~2mmの灰白色を呈する粘土を挟む。<br>21.93~22.34m<br>・高~低角度の割れ目が斜交し、角礫状を呈する。<br>23.07~24.22m<br>・割れ目が多く、角礫状を呈する。<br>・割れ目沿いに、幅0~2.5mm以下の褐色を呈する粘土を挟む。<br><br>27.72~28.76m<br>・高角度の割れ目が発達する。<br>28.97~29.74m<br>・不規則な割れ目が発達する。 |  |
|          |          |          |           |           |       |         | 100           | 4              | 0               | 0                               | 0               |   | 0  |
|          |          |          |           |           |       |         | 100           | 5              | 0               | 0                               | 0               |   | 0  |
|          |          |          |           |           |       |         | 100           | 13             | 43              | 0                               | 0               |   | 0  |
|          |          |          |           |           |       |         | 100           | 20             | 79              | 0                               | 0               |   | 0  |
|          |          |          |           |           |       |         | 100           | 20             | 26              | 0                               | 0               |   | 0  |
|          |          |          |           |           |       |         | 100           | 4              | 0               | 0                               | 0               |   | 0  |
|          |          |          |           |           |       |         | 100           | 4              | 0               | 0                               | 0               |   | 0  |
|          |          |          |           |           |       |         | 100           | 3              | 0               | 0                               | 0               |   | 0  |
|          |          |          |           |           |       |         | 100           | 13             | 13              | 0                               | 0               |   | 0  |
| 35       | 64.27    | 30.16    | [Pattern] | [Pattern] | にぶい黄橙 | D'      | 100           | 4              | 0               | 0                               | 0               | 30.57~31.25m<br>・高角度の割れ目が発達する。<br>31.36~31.80m<br>・中角度の割れ目が発達する。<br><br>●33.27~35.90m(D-3破碎帯)<br>・破碎部である。<br>・正断層センスがある。<br>・主に橙色の固結礫状部からなる。<br>・明黄褐色の未固結粘土状部：累計幅1.5cm<br>・走向・傾斜はN16° E81° Wである。<br>・上端境界の傾斜は80°、下端境界の傾斜は80°である。  |  |
|          |          |          |           |           |       |         | 100           | 4              | 0               | 0                               | 0               |   | 0  |
|          |          |          |           |           |       |         | 100           | 0              | 0               | 0                               | 0               |   | 0  |
|          |          |          |           |           |       |         | 100           | 0              | 0               | 0                               | 0               |   | 0  |

# H27-Br-1

## 柱状図(35.00m~70.00m)

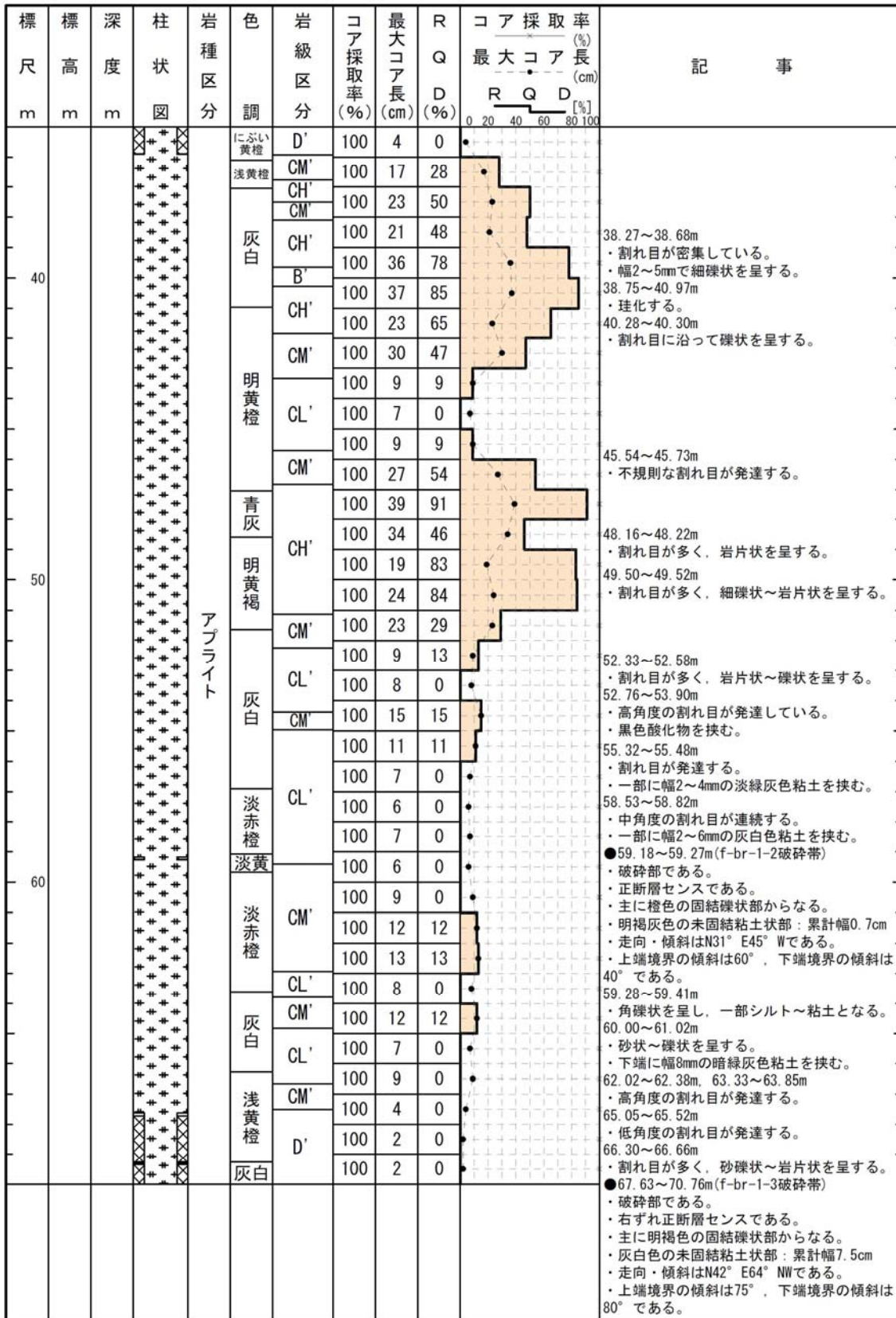

# H27-Br-1

## 柱状図(70.00m~105.00m)

| 標尺<br>m | 標高<br>m | 深度<br>m | 柱状<br>図 | 岩種<br>区分              | 色調  | 岩級<br>区分 | コア<br>採取率<br>(%) | 最大<br>コア長<br>(cm) | R<br>Q<br>D<br>(%) | コア採取率<br>(%)      |   |   | 記 事  |
|---------|---------|---------|---------|-----------------------|-----|----------|------------------|-------------------|--------------------|-------------------|---|---|--|
|         |         |         |         |                       |     |          |                  |                   |                    | 最大コア<br>長<br>(cm) | R | Q |  |
| 80      |         |         | +       | ア<br>プ<br>ラ<br>イ<br>ト | 灰白  | D'       | 100              | 3                 | 0                  | 0                 | 0 | 0 | 75.03~76.30m<br>・高角度の割れ目が発達する。<br>76.40~76.70m<br>・割れ目が多く、岩片状を呈する。<br><br>82.08~82.46m<br>・高~低角度の割れ目が斜交し、岩片状を呈する。<br>●85.90~87.85m(f-br-1-4破砕帯)<br>・破砕部である。<br>・右ずれセンスである。<br>・主に浅黄橙色の固結礫状部からなる。<br>・灰黄~灰白色の未固結粘土状部：累計幅4.6cm<br>・走向・傾斜はN34° E65° Wである。<br>・上端境界の傾斜は80°、下端境界の傾斜は65°である。<br>87.85~89.44m, 90.57~90.70m<br>・高角度の割れ目が発達する。<br>92.00~92.20m<br>・岩片状を呈する。<br>92.15~93.97m<br>・高角度の割れ目が発達する。<br>●93.36~93.45m(f-br-1-5破砕帯)<br>・破砕部である。<br>・右ずれセンスである。<br>・主に明褐色の固結礫状部からなる。<br>・灰白色の未固結粘土状部：0.8cm<br>・走向・傾斜はN46° E73° Wである。<br>・上端境界の傾斜は60°、下端境界の傾斜は70°である。<br>93.45~94.09m<br>・高角度の割れ目が発達する。<br>93.45~93.62m<br>・角礫状~岩片状を呈する。<br>96.71~97.46m<br>・高~低角度の割れ目が斜交し、岩片状を呈する。<br>101.11~104.34m<br>・低角度の割れ目が発達する。<br>102.53~102.63m<br>・割れ目が多く、礫状を呈する。<br>・一部に幅1mmの灰白色粘土を挟む。<br>102.80~103.92m<br>・低角度の割れ目が発達し、一部岩片状を呈す。<br>104.57m<br>・幅4mmの石英脈を挟む。 |
|         |         |         |         |                       | 浅黄橙 | CL'      | 100              | 10                | 10                 | 0                 | 0 | 0 |  |
|         |         |         |         |                       | 浅黄橙 | CM'      | 100              | 9                 | 0                  | 0                 | 0 | 0 |  |
|         |         |         |         |                       | 浅黄橙 | CL'      | 100              | 6                 | 0                  | 0                 | 0 | 0 |  |
|         |         |         |         |                       | 浅黄橙 | CL'      | 100              | 22                | 41                 | 0                 | 0 | 0 |  |
|         |         |         |         |                       | 灰白  | CM'      | 100              | 16                | 26                 | 0                 | 0 | 0 |  |
|         |         |         |         |                       | 浅黄橙 |          | 100              | 8                 | 0                  | 0                 | 0 | 0 |  |
|         |         |         |         |                       | 灰白  |          | 100              | 5                 | 0                  | 0                 | 0 | 0 |  |
|         |         |         |         |                       | 浅黄橙 | CL'      | 100              | 9                 | 0                  | 0                 | 0 | 0 |  |
|         |         |         |         |                       | 浅黄橙 |          | 100              | 9                 | 0                  | 0                 | 0 | 0 |  |
|         |         |         |         |                       | 淡黄  | CM'      | 100              | 8                 | 0                  | 0                 | 0 | 0 |  |
|         |         |         |         |                       | 淡黄  |          | 100              | 9                 | 0                  | 0                 | 0 | 0 |  |
|         |         |         |         |                       | 淡橙  | CL'      | 100              | 6                 | 0                  | 0                 | 0 | 0 |  |
|         |         |         |         |                       | 淡橙  |          | 100              | 4                 | 0                  | 0                 | 0 | 0 |  |
|         |         |         |         |                       | 淡橙  |          | 100              | 4                 | 0                  | 0                 | 0 | 0 |  |
|         |         |         |         |                       | 淡黄  | D'       | 100              | 3                 | 0                  | 0                 | 0 | 0 |  |
|         |         |         |         |                       | 淡黄  |          | 100              | 2                 | 0                  | 0                 | 0 | 0 |  |
|         |         |         |         |                       | 淡黄橙 | CL'      | 100              | 7                 | 0                  | 0                 | 0 | 0 |  |
|         |         |         |         |                       | 淡黄橙 |          | 100              | 9                 | 0                  | 0                 | 0 | 0 |  |
|         |         |         |         |                       | 淡赤橙 |          | 100              | 7                 | 0                  | 0                 | 0 | 0 |  |
| 淡赤橙     | CL'     | 100     | 2       | 0                     | 0   | 0        | 0                |                   |                    |                   |   |   |  |
| 淡赤橙     |         | 100     | 6       | 0                     | 0   | 0        | 0                |                   |                    |                   |   |   |  |
| 淡赤橙     |         | 100     | 12      | 32                    | 0   | 0        | 0                |                   |                    |                   |   |   |  |
| 浅黄橙     | CL'     | 100     | 9       | 0                     | 0   | 0        | 0                |                   |                    |                   |   |   |  |
| 浅黄橙     |         | 100     | 4       | 0                     | 0   | 0        | 0                |                   |                    |                   |   |   |  |
| 淡赤橙     |         | 100     | 3       | 0                     | 0   | 0        | 0                |                   |                    |                   |   |   |  |
| 淡赤橙     | CM'     | 100     | 7       | 0                     | 0   | 0        | 0                |                   |                    |                   |   |   |  |
| 淡赤橙     |         | 100     | 9       | 0                     | 0   | 0        | 0                |                   |                    |                   |   |   |  |
| 黄橙      | CM'     | 100     | 9       | 0                     | 0   | 0        | 0                |                   |                    |                   |   |   |  |
| 黄橙      |         | 100     | 8       | 0                     | 0   | 0        | 0                |                   |                    |                   |   |   |  |
| 黄橙      |         | 100     | 8       | 0                     | 0   | 0        | 0                |                   |                    |                   |   |   |  |
| 淡赤橙     | CL'     | 100     | 9       | 0                     | 0   | 0        | 0                |                   |                    |                   |   |   |  |
| 淡赤橙     |         | 100     | 8       | 0                     | 0   | 0        | 0                |                   |                    |                   |   |   |  |
| 黄橙      | CM'     | 100     | 8       | 0                     | 0   | 0        | 0                |                   |                    |                   |   |   |  |
| 黄橙      |         | 100     | 14      | 52                    | 0   | 0        | 0                |                   |                    |                   |   |   |  |





# H20-①-8

## 柱状図(0.00m~35.00m)

H20-①-8

|      |      |        |     |        |
|------|------|--------|-----|--------|
| 孔口標高 | T.P. | 29.37m | 掘削長 | 35.00m |
|------|------|--------|-----|--------|

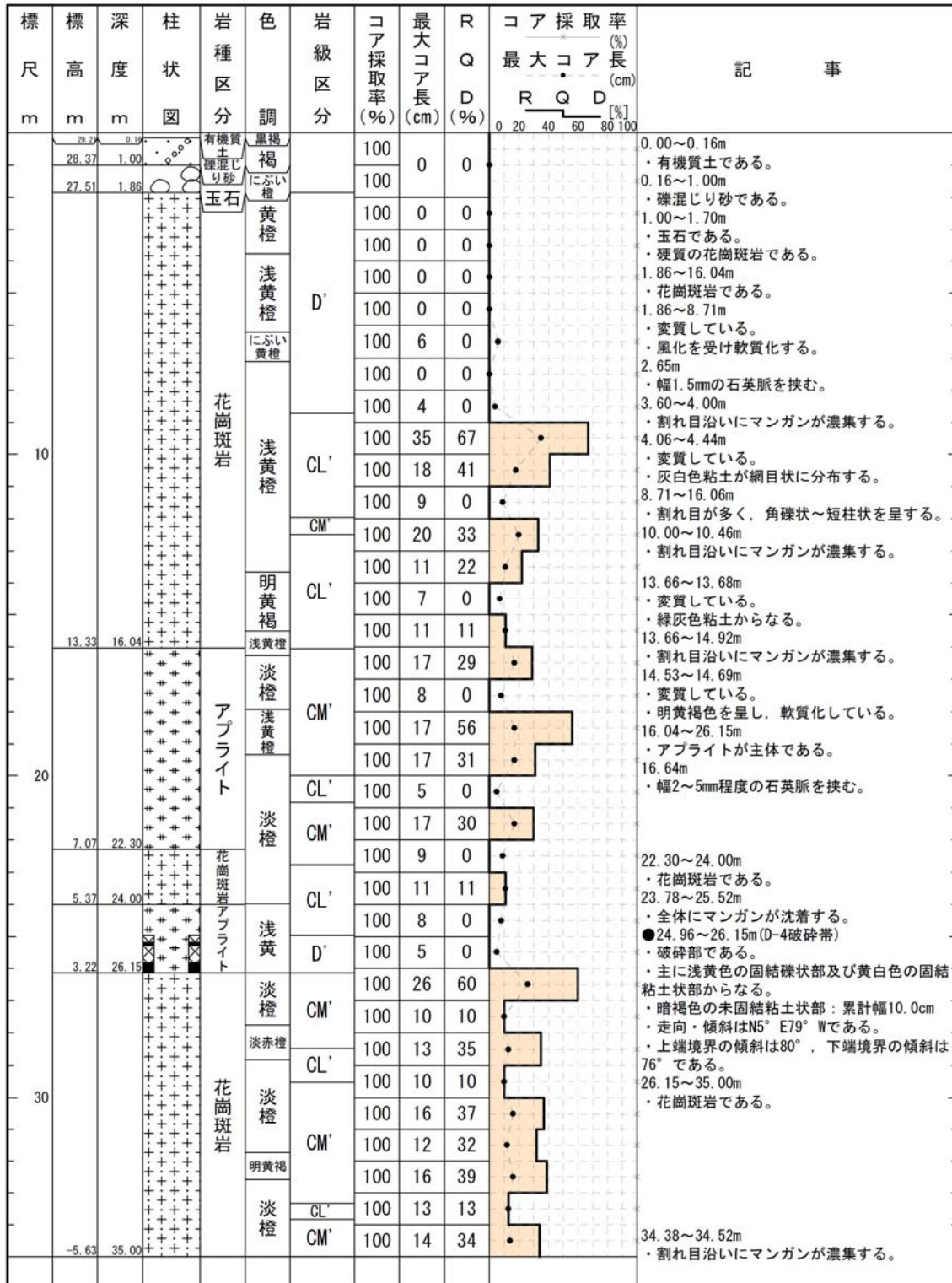

# H27-Br-2

## 柱状図(0.00m~30.00m)

H27-Br-2

|      |      |        |     |        |
|------|------|--------|-----|--------|
| 孔口標高 | T.P. | 58.29m | 掘削長 | 80.00m |
|------|------|--------|-----|--------|

| 標尺<br>m | 標高<br>m | 深度<br>m | 柱状<br>図 | 岩種<br>区分               | 色<br>調 | 岩級<br>区分 | コア<br>採取<br>率<br>(%) | 最大<br>コア<br>長<br>(cm) | R<br>Q<br>D<br>(%) | コア採取<br>率<br>(%) | 最大コア<br>長<br>(cm) | R<br>Q<br>D<br>[%] | 記<br>事  |
|---------|---------|---------|---------|------------------------|--------|----------|----------------------|-----------------------|--------------------|------------------|-------------------|--------------------|---|
|         |         |         |         |                        |        |          |                      |                       |                    |                  |                   |                    |   |
|         | 58.00   | 0.00    |         | 有機質<br>シルト<br>混じり<br>砂 | 明黄褐    |          | 100                  |                       |                    |                  |                   |                    | 0.00~0.22m<br>・有機質砂である。<br>・腐植や木片を含む。                         |
|         | 57.37   | 0.92    |         | 黄橙                     | D'     |          | 100                  | 3                     | 0                  |                  | 9                 | 0                  | 0.22~0.92m<br>・シルト混じり砂である。<br>・炭化木片を含む。                       |
|         |         |         |         | 灰白                     | CL'    |          | 100                  | 15                    | 40                 |                  |                   |                    | 0.92~80.00m<br>・花崗斑岩である。                                      |
|         |         |         |         | 黄橙                     | CM'    |          | 100                  | 19                    | 43                 |                  |                   |                    | 2.39~2.44m<br>・中~高角度の割れ目が発達する。<br>・にぶい橙色粘土を挟む。                |
|         |         |         |         | にぶい<br>黄橙              | CH'    |          | 100                  | 18                    | 46                 |                  |                   |                    |   |
|         |         |         |         | 浅黄<br>黄橙               | CM'    |          | 100                  | 40                    | 71                 |                  |                   |                    |   |
|         |         |         |         | 灰白<br>明黄橙              | CL'    |          | 100                  | 39                    | 61                 |                  |                   |                    |   |
|         |         |         |         | 灰白<br>明黄橙              | CM'    |          | 100                  | 9                     | 0                  |                  |                   |                    | 8.82m<br>・褐色の細礫混じりの粘土を挟む。                                     |
|         |         |         |         | 灰白<br>明黄橙              | CH'    |          | 100                  | 26                    | 53                 |                  |                   |                    |   |
|         |         |         |         | 灰白                     | CL'    |          | 100                  | 30                    | 66                 |                  |                   |                    |   |
|         |         |         |         | 黄橙                     | CM'    |          | 100                  | 17                    | 56                 |                  |                   |                    |   |
|         |         |         |         | 黄橙                     | CL'    |          | 100                  | 19                    | 62                 |                  |                   |                    |   |
|         |         |         |         | 黄橙                     | CM'    |          | 100                  | 15                    | 25                 |                  |                   |                    |   |
|         |         |         |         | 灰白                     | CL'    |          | 100                  | 9                     | 0                  |                  |                   |                    |   |
|         |         |         |         | 黄橙                     | D'     |          | 100                  | 9                     | 0                  |                  |                   |                    | 14.70~15.00m<br>・高、低角度の割れ目が斜交する。<br>・幅1~3mmの白~にぶい橙色を呈する粘土を挟む。 |
|         |         |         |         | 黄                      | D'     |          | 100                  | 2                     | 0                  |                  |                   |                    |   |
|         |         |         |         | 灰白<br>黄橙               | CL'    |          | 100                  | 5                     | 0                  |                  |                   |                    | 15.48~15.90m<br>・不規則な割れ目が発達する。                                |
|         |         |         |         | 灰白<br>黄橙               | CL'    |          | 100                  | 7                     | 0                  |                  |                   |                    | ●15.94~16.99m(D-7破碎帯)   |
|         |         |         |         | 灰白<br>黄橙               | CL'    |          | 100                  | 6                     | 0                  |                  |                   |                    | ・破碎部である。<br>・正断層センスである。                                       |
|         |         |         |         | 灰白<br>黄橙               | CM'    |          | 100                  | 14                    | 27                 |                  |                   |                    | ・明黄褐~黄橙色の固結礫状部からなる。<br>・走向・傾斜はNS74° Wである。<br>・フィルム状の粘土を挟在する。  |
|         |         |         |         | 灰白<br>黄橙               | CL'    |          | 100                  | 19                    | 31                 |                  |                   |                    | ・上端境界の傾斜は60°、下端境界の傾斜は50°である。                                  |
|         |         |         |         | 灰白<br>黄橙               | CL'    |          | 100                  | 16                    | 27                 |                  |                   |                    |   |
|         |         |         |         | 黄橙                     | CL'    |          | 100                  | 15                    | 30                 |                  |                   |                    |   |
|         |         |         |         | 灰白<br>黄橙               | CL'    |          | 100                  | 10                    | 10                 |                  |                   |                    | 25.71~25.77m<br>・粗粒砂状を呈する。<br>・上端に幅10mmの淡褐~にぶい橙色粘土を挟む。        |
|         |         |         |         | 灰白                     | CL'    |          | 100                  | 9                     | 0                  |                  |                   |                    |   |
|         |         |         |         | 灰白                     | CL'    |          | 100                  | 19                    | 33                 |                  |                   |                    |   |
|         |         |         |         | 淡黄<br>黄橙               | CL'    |          | 100                  | 9                     | 0                  |                  |                   |                    |   |
|         |         |         |         | 淡黄<br>黄橙               | CL'    |          | 100                  | 8                     | 0                  |                  |                   |                    |   |
|         |         |         |         | 黄橙                     | CL'    |          | 100                  | 9                     | 0                  |                  |                   |                    | 28.74m<br>・幅20mmの淡褐色の細礫~砂混じり粘土を挟む。                            |



# H27-Br-2

## 柱状図(60.00m~80.00m)

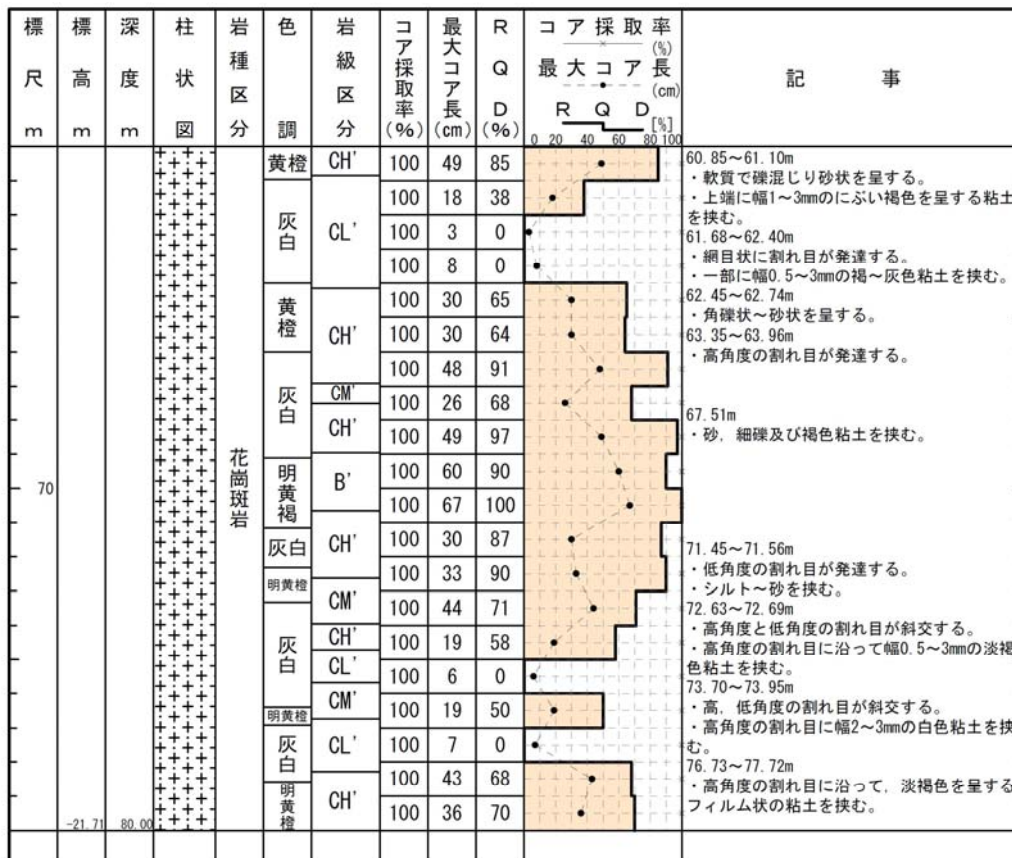

# H27-Br-8

## 柱状図(0.00m~35.00m)

H27-Br-8

|         |       |        |       |         |
|---------|-------|--------|-------|---------|
| 孔 口 標 高 | T. P. | 72.34m | 掘 削 長 | 100.00m |
|---------|-------|--------|-------|---------|

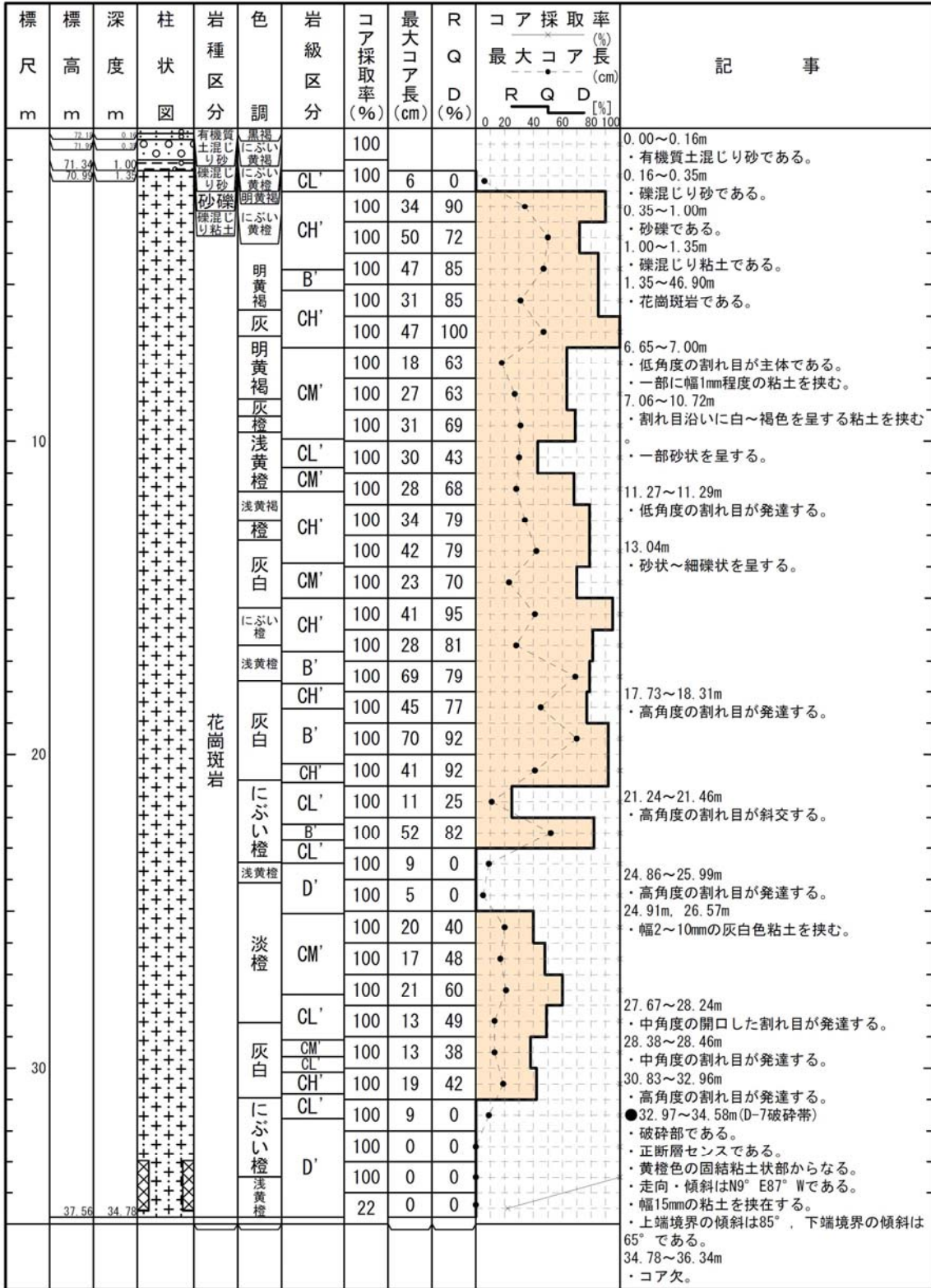

# H27-Br-8

## 柱状図(35.00m~70.00m)

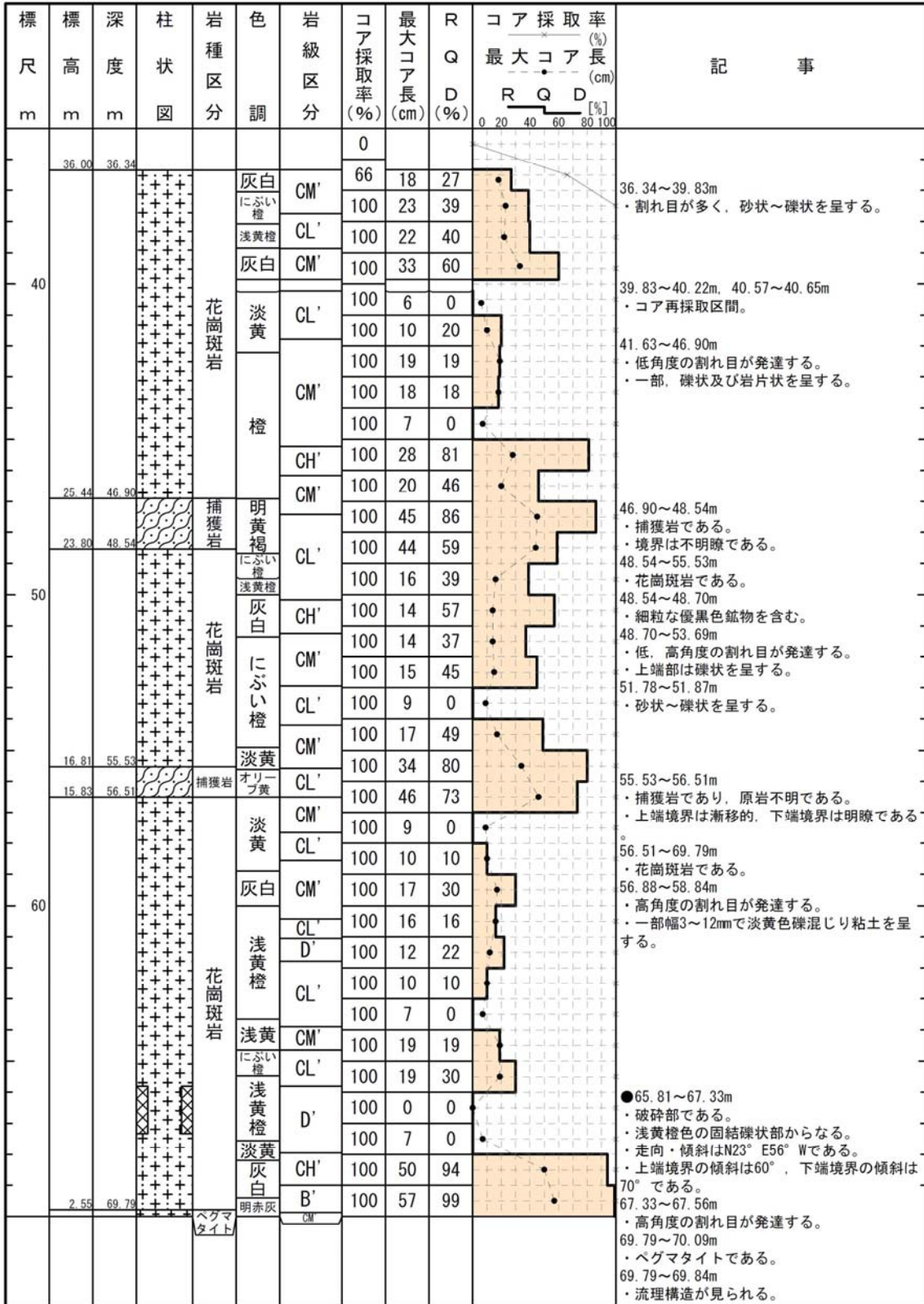

# H27-Br-8

## 柱状図(70.00m~100.00m)

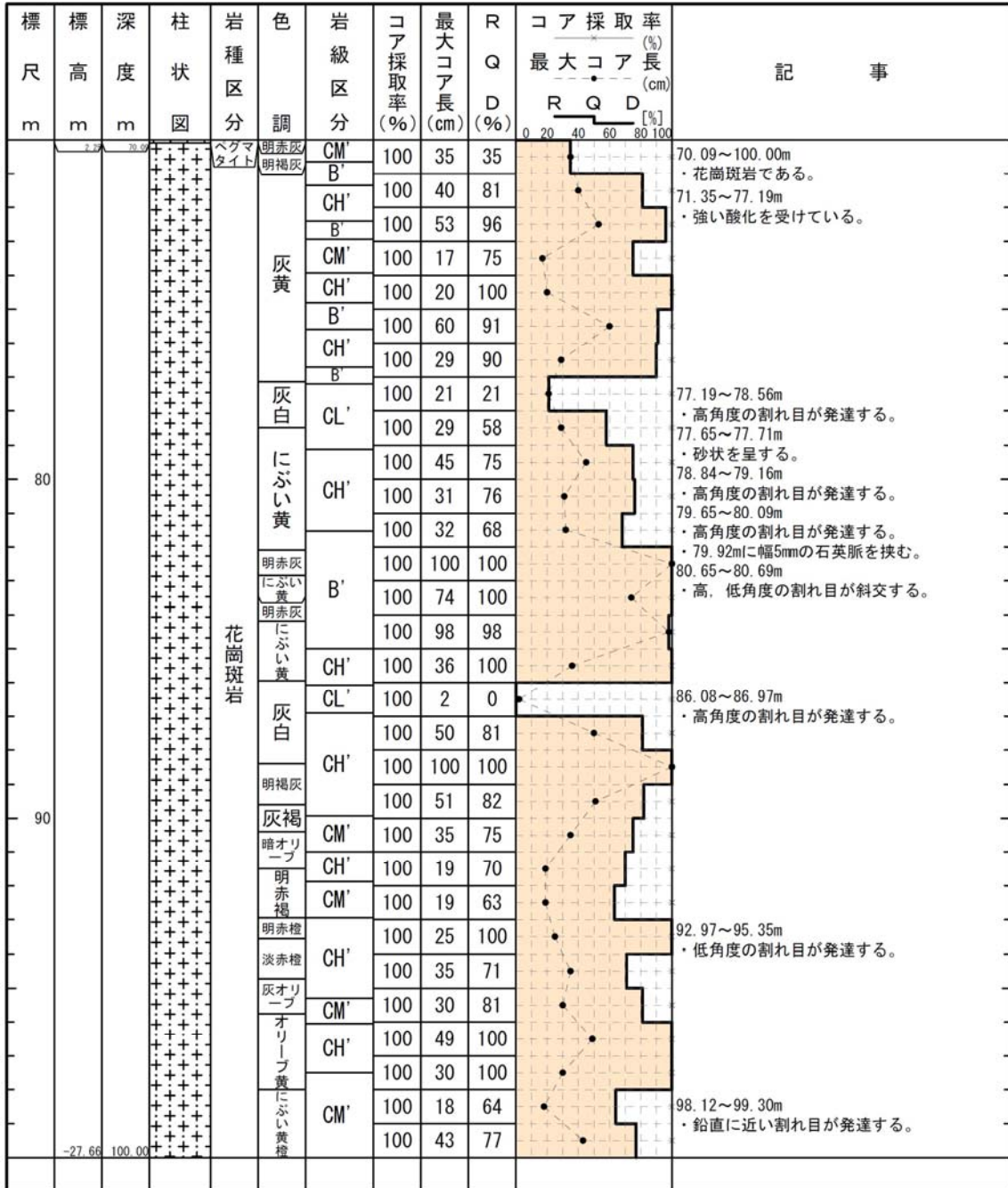

# H24-B14-1

## 柱状図(0.00m~30.00m)

H24-B14-1

|         |       |        |       |         |
|---------|-------|--------|-------|---------|
| 孔 口 標 高 | T. P. | 20.12m | 掘 削 長 | 150.00m |
|---------|-------|--------|-------|---------|

| 標 尺<br>m | 標 高<br>m | 深 度<br>m | 柱 状 図 | 岩 種 区 分 | 色 調   | 岩 級 区 分 | コ ア 採 取 率 (%) | 最 大 コ ア 長 (cm) | R (%) | Q (%) | D (%) | コ ア 採 取 率 (%)<br>最 大 コ ア 長 (cm) | 記 事  |
|----------|----------|----------|-------|---------|-------|---------|---------------|----------------|-------|-------|-------|---------------------------------|--|
|          |          |          |       |         |       |         |               |                |       |       |       |                                 |  |
|          |          | 0.00     |       | 埋土      | 黄褐    |         | 100           |                |       |       |       |                                 | 0.00~2.48m<br>・埋土である。  |
|          | 18.37    | 2.48     |       |         | にぶい黄褐 | D'      | 100           | 1              | 0     |       |       |                                 | 2.48~101.74m<br>・花崗斑岩である。  |
|          |          |          |       |         | 灰白    |         | 100           | 1              | 0     |       |       |                                 | 2.48~4.58m<br>・強風化部である。  |
|          |          |          |       |         |       | CL'     | 100           | 6              | 0     |       |       |                                 | 5.73~5.83m<br>・強風化部である。  |
|          |          |          |       |         | 黄橙    |         | 100           | 6              | 0     |       |       |                                 | 6.70~7.31m<br>・割れ目が多く、砂~角礫状を呈する。   |
|          |          |          |       |         | 浅黄橙   | D'      | 100           | 3              | 0     |       |       |                                 |  |
|          |          |          |       |         | 淡黄    | CL'     | 100           | 11             | 11    |       |       |                                 |  |
|          |          |          |       |         | 淡黄    |         | 100           | 6              | 0     |       |       |                                 |  |
|          |          |          |       |         |       | D'      | 100           | 7              | 0     |       |       |                                 |  |
|          |          |          |       |         | 淡橙    |         | 100           | 1              | 0     |       |       |                                 |  |
|          |          |          |       |         |       |         | 100           | 5              | 0     |       |       |                                 |  |
|          |          |          |       |         | 浅黄橙   |         | 100           | 14             | 27    |       |       |                                 | 14.33~14.55m<br>・非常に硬質で、短柱状を呈する。   |
|          |          |          |       |         | 黄橙    | CL'     | 100           | 10             | 10    |       |       |                                 |  |
|          |          |          |       |         | 明褐灰   |         | 100           | 8              | 0     |       |       |                                 |  |
|          |          |          |       |         | にぶい橙  | CL'     | 100           | 4              | 0     |       |       |                                 |  |
|          |          |          |       |         | 明褐灰   |         | 100           | 9              | 0     |       |       |                                 | 18.50~18.61m<br>・砂状を呈する。   |
|          |          |          |       |         | にぶい橙  |         | 100           | 5              | 0     |       |       |                                 |  |
|          |          |          |       |         | 明褐灰   |         | 100           | 9              | 0     |       |       |                                 | ●21.63~22.57m(D-15破碎帯)<br>・破碎部である。<br>・にぶい橙色の固結礫状部からなる。<br>・走向・傾斜はN25° E67° Wである。<br>・フィルム状の粘土を挟在する。 |
|          |          |          |       |         | 明褐灰   | CM      | 100           | 5              | 0     |       |       |                                 |  |
|          |          |          |       |         | にぶい橙  |         | 100           | 13             | 13    |       |       |                                 |  |
|          |          |          |       |         | 浅橙    | CL'     | 100           | 26             | 26    |       |       |                                 |  |
|          |          |          |       |         | 淡赤橙   |         | 100           | 11             | 11    |       |       |                                 | 25.32~25.75m<br>・割れ目が多く、角礫状を呈する。   |
|          |          |          |       |         |       |         | 100           | 8              | 0     |       |       |                                 |  |
|          |          |          |       |         |       |         | 100           | 46             | 46    |       |       |                                 |  |
|          |          |          |       |         |       |         | 100           | 17             | 17    |       |       |                                 |  |
|          |          |          |       |         |       |         | 100           | 8              | 0     |       |       |                                 |  |
|          |          |          |       |         |       |         | 100           | 15             | 15    |       |       |                                 | 28.63~29.22m<br>・割れ目が多く、角礫状を呈する。   |



# H24-B14-1

## 柱状図(30.00m~60.00m)

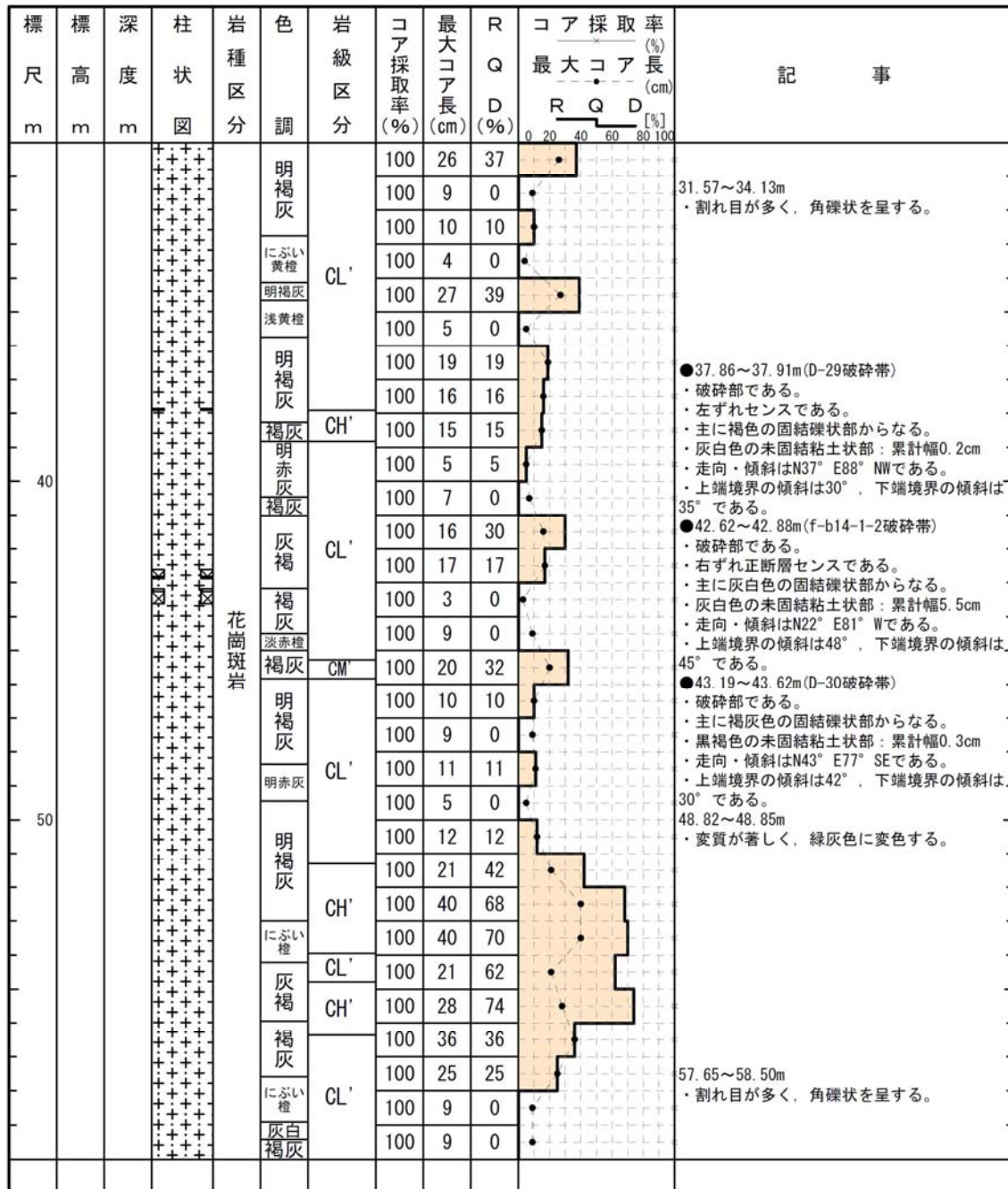

# H24-B14-1

柱状図(60.00m~90.00m)

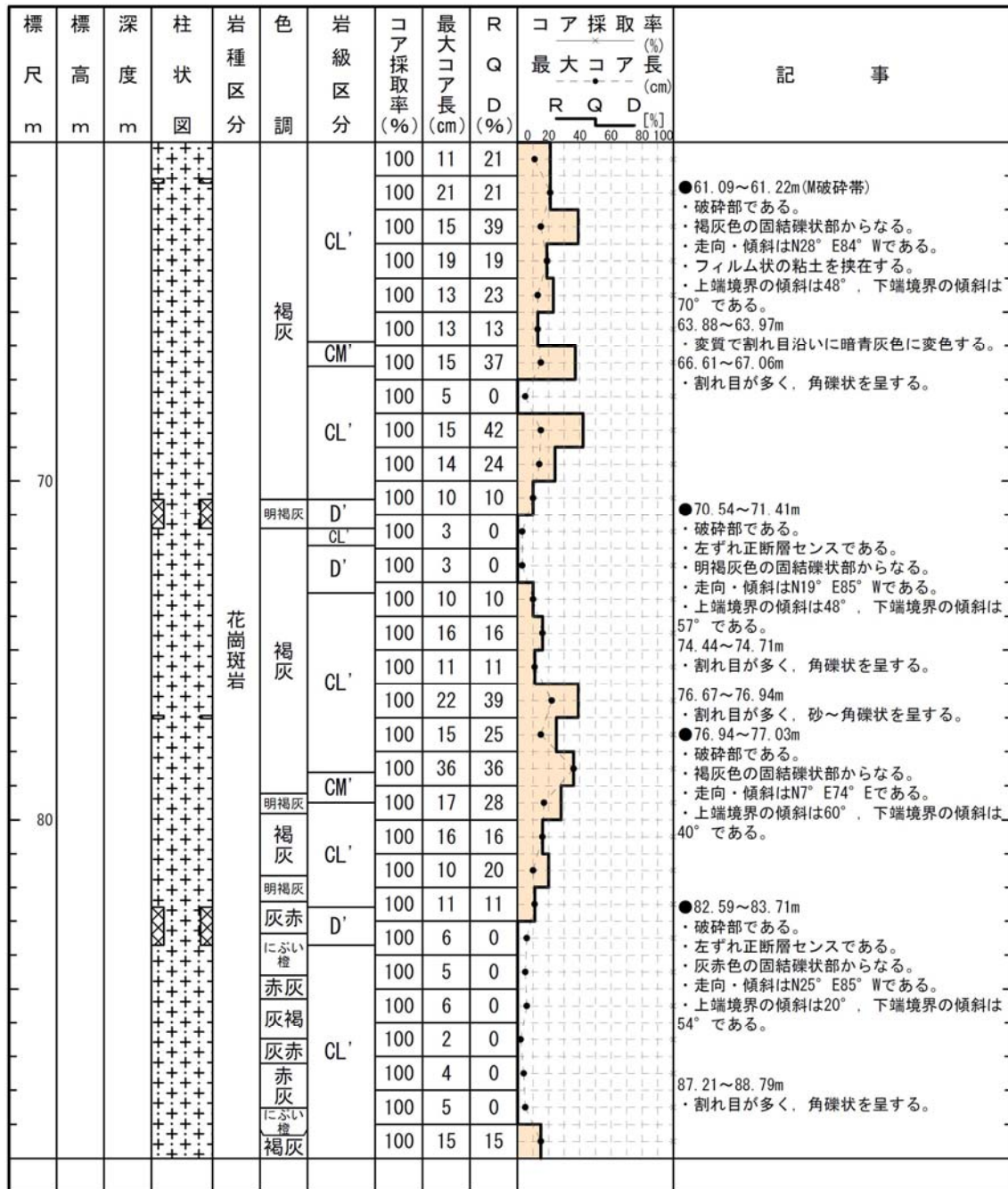

# H24-B14-1

## 柱状図(90.00m~120.00m)

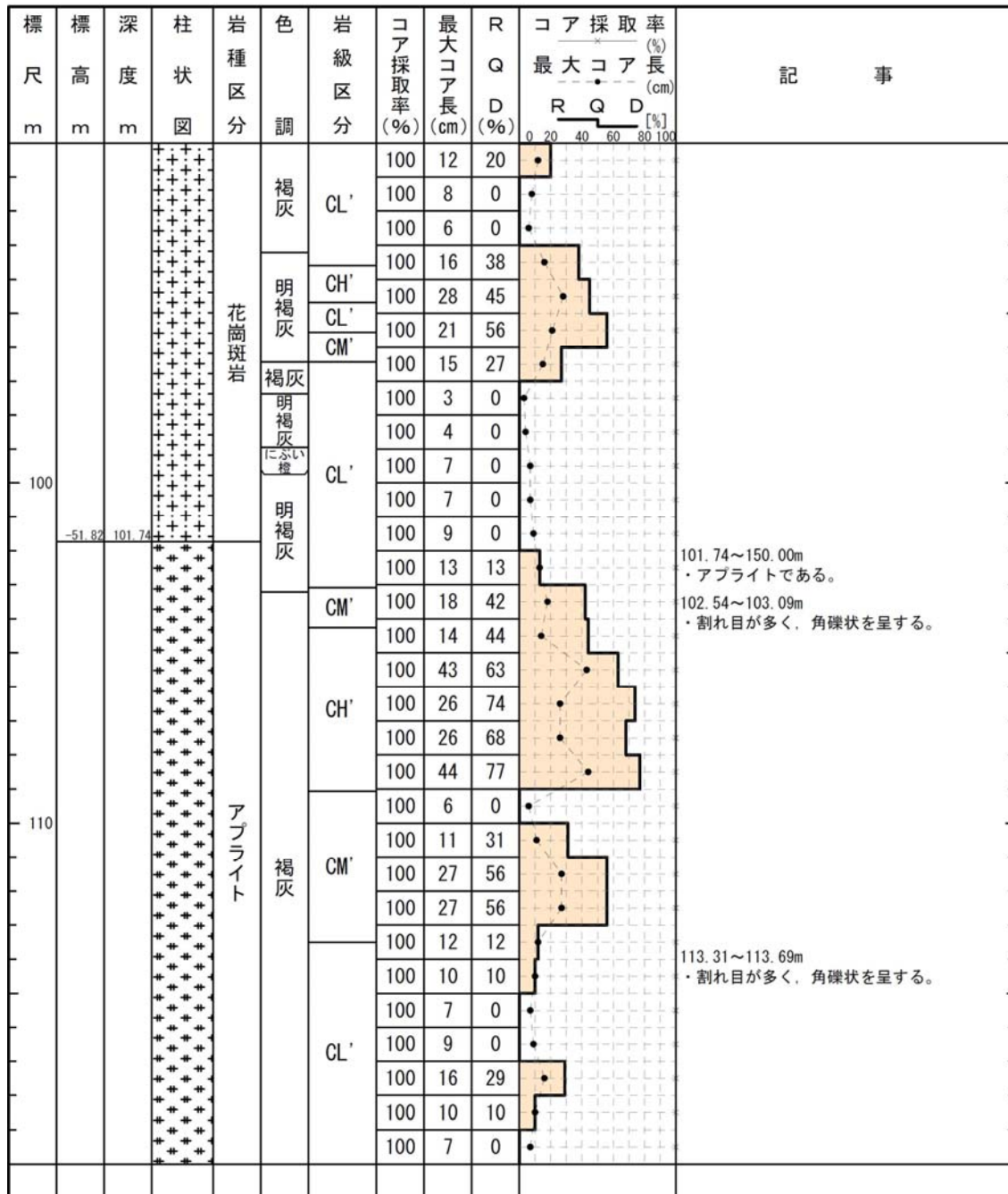

# H24-B14-1

柱状図(120.00m~150.00m)

| 標尺<br>m | 標高<br>m | 深度<br>m | 柱状<br>図 | 岩種<br>区分              | 色<br>調           | 岩級<br>区分                           | コア<br>採取<br>率<br>(%) | 最大<br>コア<br>長<br>(cm) | R<br>Q<br>D<br>(%) | コア採取率<br>(%)<br>最大コア<br>長<br>(cm) | R<br>Q<br>D<br>[%]   | 記事                                 |
|---------|---------|---------|---------|-----------------------|------------------|------------------------------------|----------------------|-----------------------|--------------------|-----------------------------------|--|------------------------------------|
|         |         |         |         |                       |                  |                                    |                      |                       |                    |                                   |  |                                    |
| 130     |         |         | +       | ア<br>プ<br>ラ<br>イ<br>ト | 褐<br>灰           | CL'                                | 100                  | 14                    | 14                 | 0                                 |  | 120.67~122.58m<br>・割れ目が多く、角礫状を呈する。 |
|         |         |         |         |                       |                  |                                    | 100                  | 6                     | 0                  | 0                                 |  |                                    |
|         |         |         |         |                       |                  |                                    | 100                  | 5                     | 0                  | 0                                 |  |                                    |
|         |         |         |         |                       |                  |                                    | 100                  | 3                     | 0                  | 0                                 |  |                                    |
|         |         |         |         |                       | に<br>ぶ<br>い<br>橙 | D'                                 | 100                  | 2                     | 0                  | 0                                 |  |                                    |
|         |         |         |         |                       |                  |                                    | 100                  | 2                     | 0                  | 0                                 |  |                                    |
|         |         |         |         |                       | 褐<br>灰           | CL'                                | 100                  | 5                     | 0                  | 0                                 |  |                                    |
|         |         |         |         |                       |                  |                                    | 100                  | 3                     | 0                  | 0                                 |  |                                    |
|         |         |         |         |                       |                  |                                    | 100                  | 2                     | 0                  | 0                                 |  |                                    |
|         |         |         |         |                       |                  |                                    | 100                  | 3                     | 0                  | 0                                 |  |                                    |
|         |         |         |         |                       |                  |                                    | 100                  | 3                     | 0                  | 0                                 |  |                                    |
|         |         |         |         |                       |                  |                                    | 100                  | 3                     | 0                  | 0                                 |  |                                    |
|         |         |         |         |                       | 灰<br>赤           | D'                                 | 100                  | 3                     | 0                  | 0                                 |  |                                    |
|         |         |         |         |                       |                  |                                    | 100                  | 3                     | 0                  | 0                                 |  |                                    |
| 灰<br>褐  | CL'     | 100     | 2       | 0                     | 0                |                                    |                      |                       |                    |                                   |  |                                    |
|         |         | 100     | 3       | 0                     | 0                |                                    |                      |                       |                    |                                   |  |                                    |
|         |         | 100     | 3       | 0                     | 0                |                                    |                      |                       |                    |                                   |  |                                    |
|         |         | 100     | 4       | 0                     | 0                |                                    |                      |                       |                    |                                   |  |                                    |
| 灰<br>赤  | CL'     | 100     | 2       | 0                     | 0                |                                    |                      |                       |                    |                                   |  |                                    |
|         |         | 100     | 2       | 0                     | 0                |                                    |                      |                       |                    |                                   |  |                                    |
| 140     |         |         | +       | ア<br>プ<br>ラ<br>イ<br>ト | 赤<br>灰           | CL'                                | 100                  | 2                     | 0                  | 0                                 | ●133.38~134.77m<br>・破砕部である。<br>・主に淡緑灰色の固結礫状部からなる。<br>・淡緑灰色の未固結粘土状部：累計幅1.2cm<br>・走向・傾斜はN38° E74° SEである。<br>・上端境界の傾斜は73°である。 |                                    |
|         |         |         |         |                       |                  |                                    | 100                  | 3                     | 0                  | 0                                 |  |                                    |
|         |         |         |         |                       | 灰<br>褐           | CL'                                | 100                  | 2                     | 0                  | 0                                 |  |                                    |
|         |         |         |         |                       |                  |                                    | 100                  | 3                     | 0                  | 0                                 |  |                                    |
|         |         |         |         |                       | 灰<br>赤           | CL'                                | 100                  | 3                     | 0                  | 0                                 |  |                                    |
|         |         |         |         |                       |                  |                                    | 100                  | 2                     | 0                  | 0                                 |  |                                    |
|         |         |         |         |                       | 赤<br>灰           | CL'                                | 100                  | 3                     | 0                  | 0                                 |  |                                    |
|         |         |         |         |                       |                  |                                    | 100                  | 3                     | 0                  | 0                                 |  |                                    |
| 100     | 3       | 0       | 0       |                       |                  |                                    |                      |                       |                    |                                   |  |                                    |
| 100     | 4       | 0       | 0       |                       |                  |                                    |                      |                       |                    |                                   |  |                                    |
| 赤<br>灰  | CL'     | 100     | 3       | 0                     | 0                | 138.72~140.61m<br>・割れ目が多く、角礫状を呈する。 |                      |                       |                    |                                   |  |                                    |
|         |         | 100     | 3       | 0                     | 0                |                                    |                      |                       |                    |                                   |  |                                    |
| 赤<br>灰  | CL'     | 100     | 3       | 0                     | 0                |                                    |                      |                       |                    |                                   |  |                                    |
|         |         | 100     | 3       | 0                     | 0                |                                    |                      |                       |                    |                                   |  |                                    |
| 赤<br>灰  | CL'     | 100     | 3       | 0                     | 0                |                                    |                      |                       |                    |                                   |  |                                    |
|         |         | 100     | 3       | 0                     | 0                |                                    |                      |                       |                    |                                   |  |                                    |
| 赤<br>灰  | CL'     | 100     | 3       | 0                     | 0                | 149.10~150.00m<br>・割れ目が多く、角礫状を呈する。 |                      |                       |                    |                                   |  |                                    |
|         |         | 100     | 3       | 0                     | 0                |                                    |                      |                       |                    |                                   |  |                                    |